

TCM[®]

PARTS CATALOGUE

FORKLIFT TRUCK

Diesel Powered

FD30c3Z

FD30T3Z

TCM CORPORATION

ご使用のまえに

このパーツカタログは、**TCM** **フォークリフト** の構成部品を収録しています。

部品ご注文について

部品ご注文の際は、必ず車両の形式・仕様・製造番号（号車）、部品番号および注文数を明示してください。車両の製造番号（号車）は車両銘板に表示しています。

製造番号（号車）

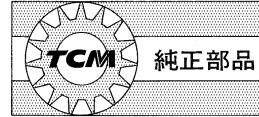
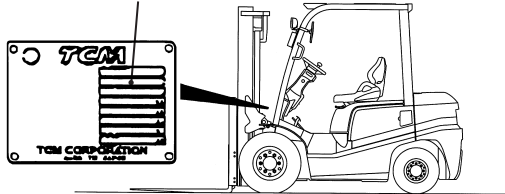

部品は、必ず「**TCM** 純正部品」をご使用ください。
純正部品以外の部品をご使用になり、故障が発生した場合は保証できません。

ご使用について

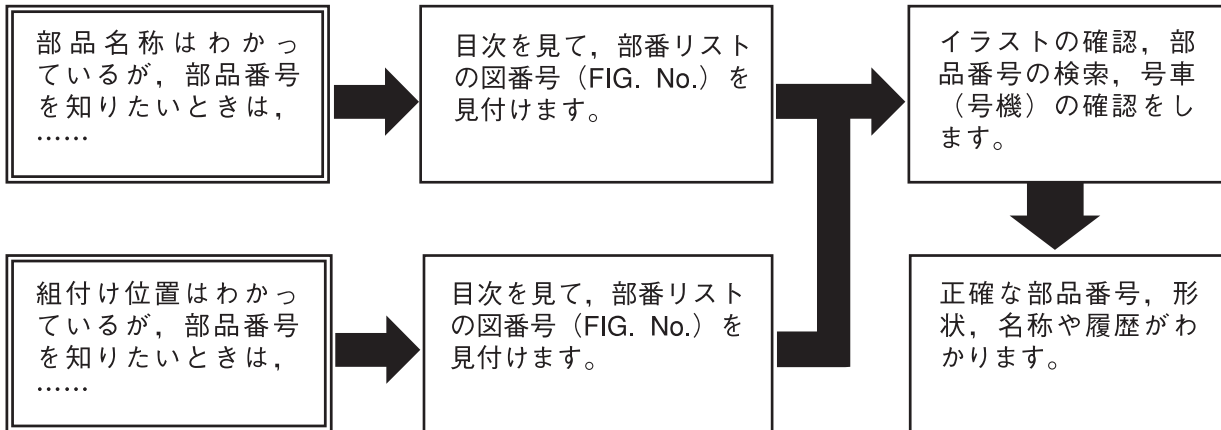

略語および記号

- A S S Y 組立品を示します。
- R H 車両の前方向に向かって右側を示します。
- L H 車両の前方向に向かって左側を示します。
- A R 必要に応じた数を使用します。
- * セットおよびキットの販売部品を示します。
- T 厚みを示します。
- 十 図示していません。
- # 単体販売しません。

部品は、品質向上のため予告なく変更することがありますので、あらかじめご了承ください。
詳細は、**TCM** 指定整備工場にご相談ください。

INTRODUCTION

This Parts Catalogue contains the component parts of the **TCM FORKLIFT TRUCK**.

How to order parts

When ordering, be sure to specify the model name, specification and serial number (machine number) of your machine, as well as the part number and desired quantity for each part. The machine serial number (machine number) is indicated on the machine name plate.

Serial number
(machine number)

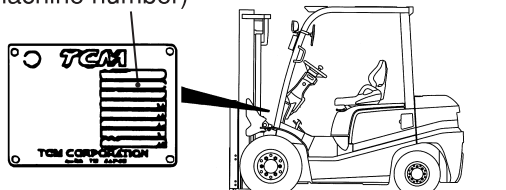

Always use "**TCM's** Genuine Parts". We cannot guarantee any loss or trouble attributable to other parts than ours.

How to use the Parts Catalogue

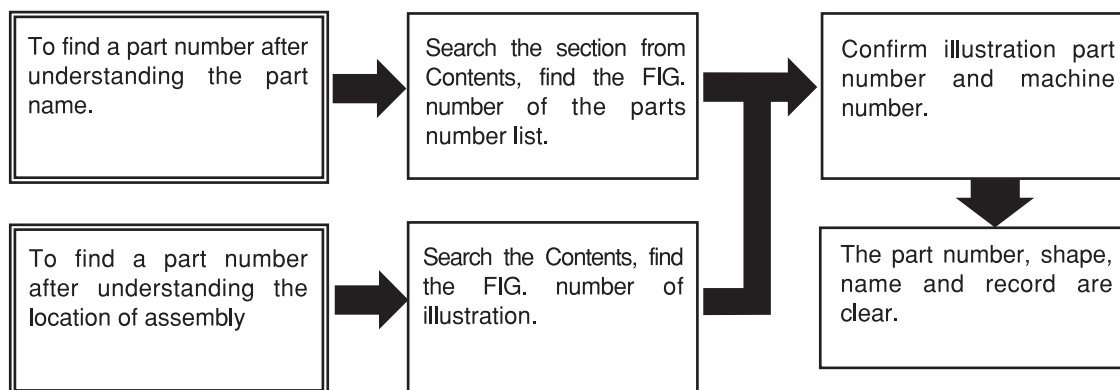

Abbreviations and symbols

ASSY ...	Assembled unit.
RH	Right-hand when viewed forward on the truck.
LH	Left-hand when viewed forward on the truck.
AR	Quantity required.
*	The marketable part set or kit.
T	Thickness.
+	Not illustrated.
#	Not sold separately.

Materials and specifications subject to change without notice.

CONTENTS 目次

CHASSIS シャーシ

a	FD30C3Z
b	FD30T3Z

SECTION 部門	a	b	FIG. NO.
ENGINE MOUNT エンジンマウント	○	○	1
AIR CLEANER エアークリーナ	○	○	2
AIR DUCT エアダクト	○	○	3
COOLING UNIT (CLUTCH) クーリングユニット	○		4
COOLING UNIT (TOR-CON) クーリングユニット		○	5
FAN SHROUD ファンシュラウド	○	○	6
RADIATOR PARTS & RESERVE TANK ラジエータパーツ&リザーブタンク	○	○	7
RADIATOR HOSE ラジエータホース	○	○	8
DUST SCREEN [DSR006][DSR008] ダストスクリーン	○	○	9
FUEL SYSTEM フューエルシステム	○	○	10
EXHAUST SYSTEM エキゾーストシステム	○	○	11
EXHAUST SYSTEM [TUE] エキゾーストシステム	○	○	12
FRONT TUBE & JOINT フロントチューブ&ジョイント	○	○	13
COMBINATION METER コンビネーションメータ	○	○	14
FRONT GUARD WIRE HARNESS (CLUTCH) フロントガードワイヤハーネス	○		15
FRONT GUARD WIRE HARNESS (TOR-CON) フロントガードワイヤハーネス		○	16
COMBINATION SWITCH (CLUTCH) コンビネーションスイッチ	○		17
COMBINATION SWITCH (TOR-CON) コンビネーションスイッチ		○	18
ELECTRIC PARTS (CLUTCH) エレクトリックパーツ	○		19
ELECTRIC PARTS (TOR-CON) エレクトリックパーツ		○	20
ENGINE WIRE HARNESS (CLUTCH) エンジンワイヤハーネス	○		21

CONTENTS 目次

CHASSIS シャーシ

a	FD30C3Z
b	FD30T3Z

SECTION 部門	a	b	FIG. NO.
ENGINE WIRE HARNESS (TOR-CON) エンジンワイヤハーネス		○	22
BATTERY バッテリー	○	○	23
HEAD LAMP & FRONT COMBINATION LAMP ヘッドランプ&フロントコンビネーションランプ	○	○	24
REAR COMBINATION LAMP リヤコンビネーションランプ	○	○	25
REAR COMBINATION LAMP [RRE][SCB001][SCBCR] リヤコンビネーションランプ	○	○	26
LICENSE LAMP [RRE] ライセンスランプ	○	○	27
LICENSE LAMP [SCB001/RRE][SCBCR/RRE] ライセンスランプ	○	○	28
LICENSE LAMP [LP] ライセンスランプ	○	○	29
REAR WORKING LIGHT [RWLR] リヤワーキングライト	○	○	30
REAR WORKING LIGHT [RWLL] リヤワーキングライト	○	○	31
REAR WORKING LIGHT [RWL2] リヤワーキングライト	○	○	32
REAR WORKING LIGHT [RWL/FE][RWL/TUE] エレクトリックハーツ	○	○	33
REAR WORKING LIGHT WIRE HARNESS [RWL] リヤワーキングライトワイヤハーネス	○	○	34
REAR WORKING LIGHT WIRE HARNESS [RWL/BBR] リヤワーキングライトワイヤハーネス	○	○	35
REVOLVING LIGHT [RLY][RLR] リボルビングライト	○	○	36
REVOLVING LIGHT WIRE HARNESS [RLY][RLR] リボルビングライトワイヤハーネス	○	○	37
SPOT LIGHT [SPL] スポットライト	○	○	38
BACK BUZZER バックブザー	○	○	39
FAN [FAN] ファン	○	○	40
LIFT LOCK VALVE WIRE HARNESS [VLL] リフトロックバルブワイヤハーネス	○	○	41
AMMETER [AM] アンメータ	○	○	42

CONTENTS 目次

CHASSIS シャーシ

a	FD30C3Z
b	FD30T3Z

SECTION 部門	a	b	FIG. NO.
SPEED METER [SM] スピードメータ	○	○	43
TORQUE CONVERTER THERMOMETER [TTM] トルクコンバータサーモメータ		○	44
TORQUE CONVERTER PRESSURE METER [TPM] トルクコンバータプレッシャメータ		○	45
SPEED DETECTOR UNIT [SAS] スピードデテクタユニット	○	○	46
SPEED ALARM SYSTEM [SASB] スピードアラームシステム	○	○	47
SPEED ALARM SYSTEM [SASR] スピードアラームシステム	○	○	48
SPEED ALARM SYSTEM [SASC] スピードアラームシステム	○	○	49
OK MONITOR [OKM] OKモニタ	○	○	50
INTERLOCK (CLUTCH):[SIL] インターロック	○		51
INTERLOCK (TOR-CON):[SIL] インターロック		○	52
DRIVE UNIT MOUNT (CLUTCH) ドライブユニットマウント	○		53
DRIVE UNIT MOUNT (TOR-CON) ドライブユニットマウント		○	54
CHANGE LEVER (CLUTCH) チェンジレバー	○		55
CLUTCH (CLUTCH) クラッチ	○		56
MISSION CASE (CLUTCH) ミッションケース	○		57
MISSION GEAR (CLUTCH) ミッションギヤ	○		58
TORQUE CONVERTER CASE (TOR-CON) トルクコンバータケース		○	59
CHARGING PUMP (TOR-CON) チャージングポンプ		○	60
MISSION CASE (TOR-CON) ミッションケース		○	61
CLUTCH PACK (TOR-CON) クラッチパック		○	62
CONTROL VALVE (TOR-CON) コントロールバルブ		○	63

CONTENTS 目次

CHASSIS シャーシ

a	FD30C3Z
b	FD30T3Z

SECTION 部門	a	b	FIG. NO.
DRIVE AXLE ドライブアクスル	○	○	64
DRUM HUB ドラムハブ	○	○	65
PROPELLER SHAFT プロペラシャフト	○	○	66
REDUCTION & DIFFERENTIAL リダクション&デファレンシャル	○	○	67
REDUCTION リダクション	○	○	68
DIFFERENTIAL デファレンシャル	○	○	69
WHEEL BRAKE ホイールブレーキ	○	○	70
STEERING WHEEL UNIT ステアリングホイールユニット	○	○	71
STEERING WHEEL ステアリングホイール	○	○	72
ORBITROL オービットロール	○	○	73
ORBITROL FITTING オービットロールフィッティング	○	○	74
STEERING AXLE ステアリングアクスル	○	○	75
AXLE SUPPORT アクスルサポート	○	○	76
HUB NUT ハブナット	○	○	77
FENDER フェンダ	○	○	78
FRONT WHEEL フロントホイール	○	○	79
FRONT WHEEL [TJ F][TJSF][TS F] フロントホイール	○	○	80
FRONT WHEEL [TSUF][TUJF][TUSF][TUWF][TUGF] フロントホイール	○	○	81
FRONT WHEEL [TRAF] フロントホイール	○	○	82
FRONT WHEEL [TUJSF] フロントホイール	○	○	83
FRONT WHEEL [TJ W][TJSW][TS W] フロントホイール	○	○	84

CONTENTS 目次

CHASSIS シャーシ

a	FD30C3Z
b	FD30T3Z

SECTION 部門	a	b	FIG. NO.
FRONT WHEEL [TUJW][TUSW][TUWW][TUGW] フロントホイール	○	○	85
FRONT WHEEL [TJ W28][TJSW28][TS W28] フロントホイール	○	○	86
REAR WHEEL リヤホイール	○	○	87
REAR WHEEL [DR R] リヤホイール	○	○	88
REAR WHEEL [TJ R][TJSR][TS R] リヤホイール	○	○	89
REAR WHEEL [(TJ R,TJSR,TS R)/DR R] リヤホイール	○	○	90
REAR WHEEL [TSUR][TUJR][TUSR][TUWR][TUGR] リヤホイール	○	○	91
REAR WHEEL [TUJR/DR R] リヤホイール	○	○	92
REAR WHEEL [TRAR] リヤホイール	○	○	93
POWER CYLINDER パワーシリンダ	○	○	94
OVERHEAD GUARD オーバヘッドガード	○	○	95
FRONT LAMP BRACKET フロントランプブラケット	○	○	96
FRONT LAMP BRACKET [HL][BKH] フロントランプブラケット	○	○	97
REAR LAMP COVER リヤランプカバー	○	○	98
REAR LAMP COVER [RRE] リヤランプカバー	○	○	99
HEAD GUARD PARTS ヘッドガードパーツ	○	○	100
ACCEL PEDAL アクセルペダル	○	○	101
FOOT PEDAL (CLUTCH) フットペダル	○		102
FOOT PEDAL (TOR-CON) フットペダル		○	103
FOOT PEDAL CYLINDER (CLUTCH) フットペダルシリンダ	○		104
FOOT PEDAL CYLINDER (CLUTCH) フットペダルシリンダ	○		104A

CONTENTS 目次

CHASSIS シャーシ

a	FD30C3Z
b	FD30T3Z

SECTION 部門	a	b	FIG. NO.
FOOT PEDAL CYLINDER (TOR-CON) フットペダルシリンダ		○	105
FOOT PEDAL CYLINDER (TOR-CON) フットペダルシリンダ		○	105A
BRAKE PIPE (CLUTCH) ブレーキパイプ	○		106
BRAKE PIPE (TOR-CON) ブレーキパイプ		○	107
FOOT PEDAL PARTS フットペダルパーツ	○	○	108
CLUTCH MASTER CYLINDER (CLUTCH) クラッチマスターシリンダ	○		109
BRAKE MASTER CYLINDER ブレーキマスターシリンダ	○	○	110
CLUTCH RELEASE CYLINDER (CLUTCH) クラッチリリースシリンダ	○		111
BRAKE LEVER ブレーキレバー	○	○	112
FRAME フレーム	○	○	113
OIL TANK オイルタンク	○	○	114
OIL CAP & LEVEL オイルキャップ&レベル	○	○	115
FUEL TANK フューエルタンク	○	○	116
BALANCE WEIGHT バランスウエイト	○	○	117
BALANCE WEIGHT [HC] バランスウエイト	○	○	118
FRONT GUARD フロントガード	○	○	119
BONNET ボンネット	○	○	120
RADIATOR COVER ラジエータカバー	○	○	121
BONNET HINGE ボンネットヒンジ	○	○	122
FLOOR BOARD フロアボード	○	○	123
FLOOR BOARD フロアボード	○	○	123A

CONTENTS 目次

CHASSIS シャーシ

a	FD30C3Z
b	FD30T3Z

SECTION 部門	a	b	FIG. NO.
STEP & FLOOR MAT ステップ&フロアマット	○	○	124
STEP & FLOOR MAT ステップ&フロアマット	○	○	124A
FRONT COVER (CLUTCH) フロントカバー	○		125
FRONT COVER (TOR-CON) フロントカバー		○	126
SIDE COVER サイドカバー	○	○	127
SIDE COVER [SCB001][SCBCR] サイドカバー	○	○	128
FRONT SIDE COVER フロントサイドカバー	○	○	129
SEAT シート	○	○	130
SEAT [HGL] シート	○	○	131
PUMP UNIT ポンプユニット	○	○	132
CONTROL VALVE [2SV] コントロールバルブ	○	○	133
CONTROL VALVE [3SV] コントロールバルブ	○	○	134
CONTROL VALVE [4SV] コントロールバルブ	○	○	135
CONTROL VALVE [5SV] コントロールバルブ	○	○	136
CONTROL VALVE FITTING コントロールバルブフィッティング	○	○	137
VALVE CONTROL [2SV] バルブコントロール	○	○	138
VALVE CONTROL [3SV] バルブコントロール	○	○	139
VALVE CONTROL [4SV] バルブコントロール	○	○	140
VALVE CONTROL [5SV] バルブコントロール	○	○	141
VALVE CONTROL KNOB バルブコントロールノブ	○	○	142
FRONT COVER フロントカバー	○	○	143

CONTENTS 目次

CHASSIS シャーシ

a	FD30C3Z
b	FD30T3Z

SECTION 部門	a	b	FIG. NO.
REAR COVER [VLL][SIL] リヤカバー	○	○	144
COMBINATION VALVE コンビネーションバルブ	○	○	145
VALVE SECTION [3SV][4SV][5SV] バルブセクション	○	○	146
HYDRAULIC LINE (MAIN)(1/4) ハイドロリックライン(メイン)(1/4)	○	○	147
HYDRAULIC LINE (MAIN)(2/4) ハイドロリックライン(メイン)(2/4)	○	○	148
HYDRAULIC LINE (MAIN)(3/4) ハイドロリックライン(メイン)(3/4)	○	○	149
HYDRAULIC LINE (MAIN)(4/4) ハイドロリックライン(メイン)(4/4)	○	○	150
HYDRAULIC LINE (TOR-CON) ハイドロリックライン(トルコン)		○	151
TILT CYLINDER テイルトシリンダ	○	○	152
TILT BOOT [TLB][FC] テイルトブーツ	○	○	153
DECAL (1/2) デカル(1/2)	○	○	154
DECAL (2/2) デカル(2/2)	○	○	155
DECAL (2/2)[EXB] デカル(2/2)	○	○	156
SERVICE TOOL サービスツール	○	○	157
FRONT GLASS [AW061][AW071] フロントガラス	○	○	158
FRONT GLASS [AW061][AW071] フロントガラス	○	○	158A
FRONT GLASS WIPER [AW061][AW071] フロントガラスワイパ	○	○	159
FRONT GLASS WIPER [AW061][AW071] フロントガラスワイパ	○	○	159A
WINDOW WASHER [AW071/WAS071] ウインドウワッシャ	○	○	160
CANVAS CABIN [AW061] キャンバスキャビン	○	○	161
FIRE EXTINGUISHER [FE] ファイヤイクスティングイッシャ	○	○	162

CONTENTS 目次

MAST マスト

a	FD30C3Z
b	FD30T3Z

SECTION 部門	a	b	FIG. NO.
[VM2N9]			
FORK [VM2N9] フォーク	○	○	164
LIFT BRACKET [VM2N9] リフトブラケット	○	○	165
BACKREST [VM2N9] バックレスト	○	○	166
MAST [VM2N9] マスト	○	○	167
TILT GAUGE [VM2N9/(TG,PPC,PR,PRC,PRX,MPC,MPX)] テイルトゲージ	○	○	168
LIFT CYLINDER [VM2N9] リフトシリンダ	○	○	169
MAST PIPING [VM2N9] マストパイピング	○	○	170
[VFM2N9]			
FORK [VFM2N9] フォーク	○	○	171
LIFT BRACKET [VFM2N9] リフトブラケット	○	○	172
BACKREST [VFM2N9] バックレスト	○	○	173
MAST [VFM2N9] マスト	○	○	174
TILT GAUGE [VFM2N9/(TG,PPC,PR,PRC,MPC)] テイルトゲージ	○	○	175
LIFT CYLINDER (FRONT)[VFM2N9] リフトシリンダ(フロント)	○	○	176
LIFT CYLINDER (REAR)[VFM2N9] リフトシリンダ(リヤ)	○	○	177
MAST PIPING [VFM2N9] マストパイピング	○	○	178

CONTENTS 目次

MAST マスト

a	FD30C3Z
b	FD30T3Z

SECTION 部門	a	b	FIG. NO.
[VFM2N8]			
FORK [VFM2N8] フォーク	○	○	179
LIFT BRACKET [VFM2N8] リフトブラケット	○	○	180
BACKREST [VFM2N8] バックレスト	○	○	181
MAST [VFM2N8] マスト	○	○	182
LIFT CYLINDER (FRONT)[VFM2N8] リフトシリンダ(フロント)	○	○	183
LIFT CYLINDER (REAR)[VFM2N8] リフトシリンダ(リヤ)	○	○	184
MAST PIPING [VFM2N8] マストパイピング	○	○	185
[VFHM2N9]			
FORK [VFHM2N9] フォーク	○	○	186
LIFT BRACKET [VFHM2N9] リフトブラケット	○	○	187
BACKREST [VFHM2N9] バックレスト	○	○	188
MAST [VFHM2N9] マスト	○	○	189
TILT GAUGE [VFHM2N9/(TG,PPC,PR,PRC,MPC)] テイルトゲージ	○	○	190
LIFT CYLINDER (FRONT)[VFHM2N9] リフトシリンダ(フロント)	○	○	191
LIFT CYLINDER (REAR)[VFHM2N9] リフトシリンダ(リヤ)	○	○	192
MAST PIPING [VFHM2N9] マストパイピング	○	○	193

MEMO

FIG.1 ENGINE MOUNT
 (F7Z31020) エンジンマウント

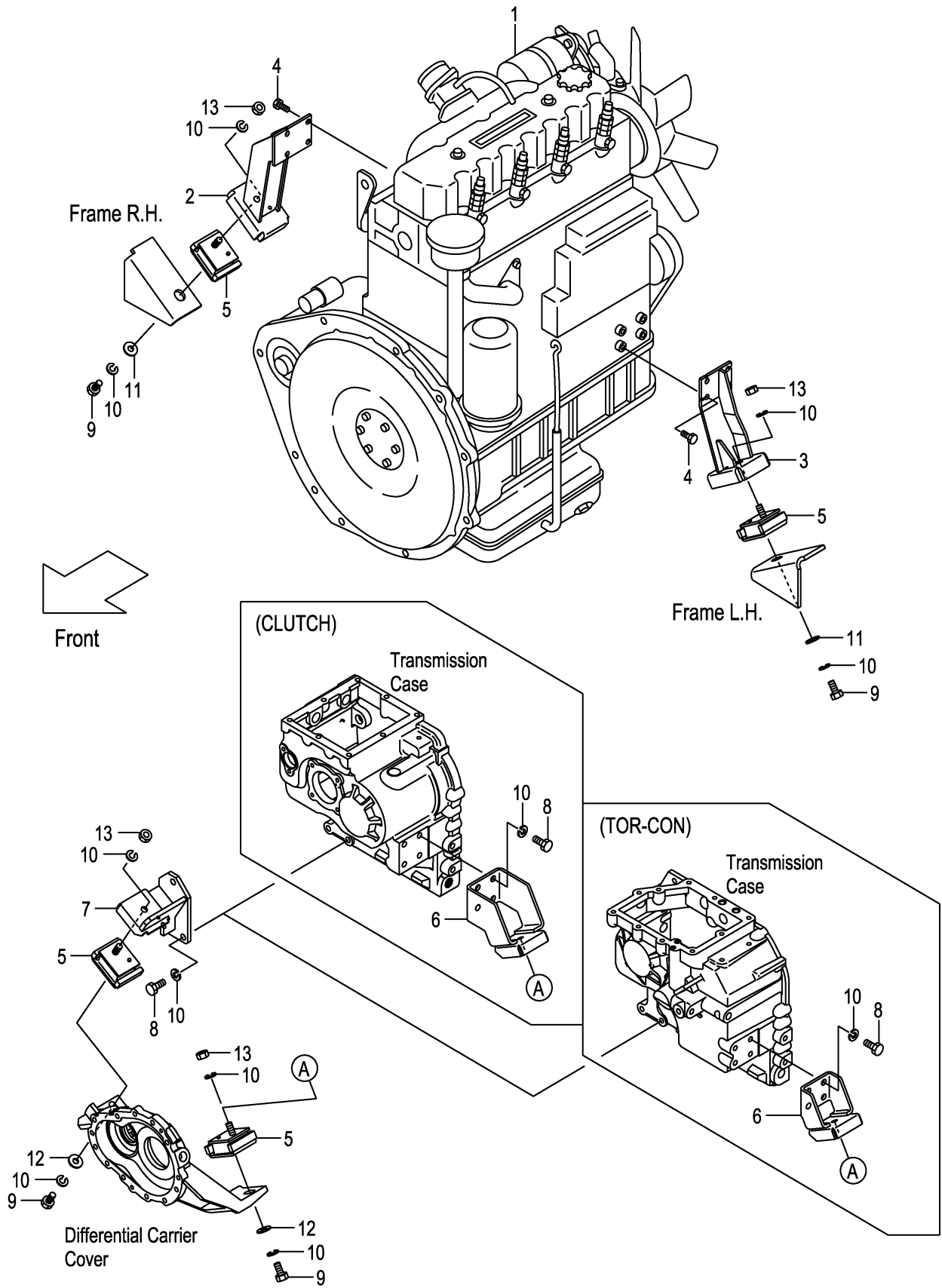

A:FD30C3Z
B:FD30T3Z

Item No	Part No.	Mark	Description	Req'd	Remarks : Serial No.
1	22U51-00101		ENGINE,C240 エンジン	1	
2	22U51-00201		BRACKET,ENGINE,RH ブラケット	1	
3	22U51-00211		BRACKET,ENGINE,LH ブラケット	1	
4	01217-10030		BOLT ボルト	8	
5	22N51-00161		RUBBER,CUSHION ラバー	4	
6	22N41-00201		BRACKET,FRONT,LH ブラケット	1	A
-	22N51-00201		BRACKET,FRONT,LH ブラケット	1	B
7	22N51-00211		BRACKET,FRONT,RH ブラケット	1	
8	01103-12030		BOLT ボルト	7	
9	01103-12025		BOLT ボルト	4	
10	02011-00012		WASHER ワッシャー	15	
11	256C6-32011		WASHER ワッシャー	2	
12	256C9-52372		WASHER ワッシャー	2	
13	01400-00012		NUT ナット	4	

FIG.2 AIR CLEANER

(F7Z31040) エアークリーナ

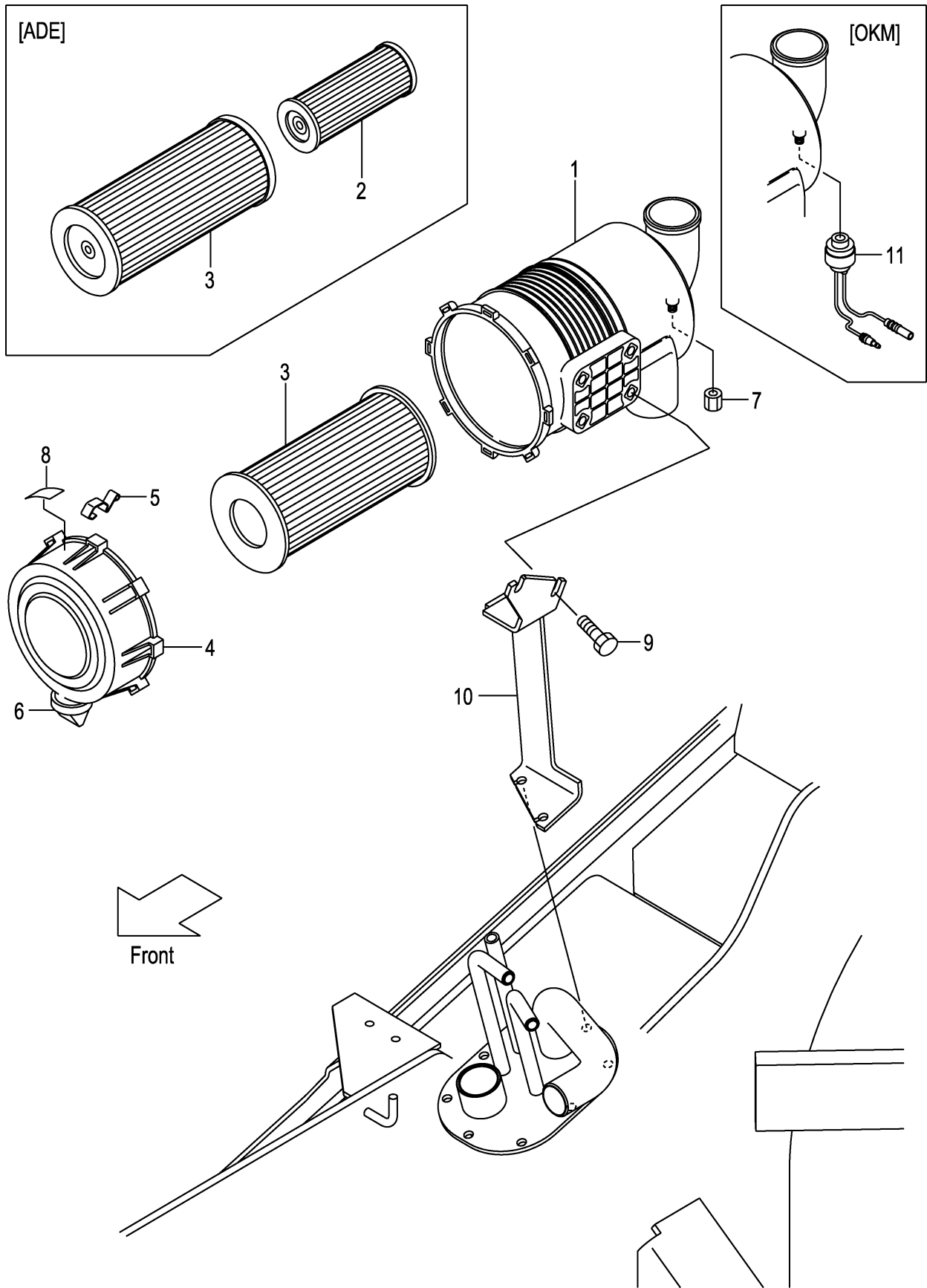

A:FD30C3Z FD30T3Z

Item No	Part No.	Mark	Description	Req'd	Remarks : Serial No.
A1	216G1-02451		CLEANER-ASSY,AIR エアークリーナアッセン	1	INC.1,3-8
-	516G0-60101		CLEANER-ASSY,AIR エアークリーナアッセン	1	[ADE] INC.1-8
1	216G1-02481		BODY ボディ	1	
2	213T1-02021		ELEMENT,INNER エlement	1	[ADE]
3	256C1-08011		ELEMENT,OUTER エlement	1	
-	213T1-02011		ELEMENT,OUTER エlement	1	[ADE]
4	216G1-02461		COVER カバー	1	
5	216G1-02471		LATCH ラッチ	3	
6	216G1-02491		VALVE,VACUATOR バルブ	1	
7	53651-12551		CAP,NIPPLE キャップ	1	
8	216G1-02501		LABEL ラベル	1	
-	516G0-62011		LABEL ラベル	1	[ADE]
9	01183-08016		BOLT ボルト	2	
10	22U51-00301		BRACKET,AIR-CLEANER ブラケット	1	
11	522A1-10201		SENSOR,762MM センサ	1	[OKM]

FIG.3 AIR DUCT
(F7Z31060) エア-ダクト

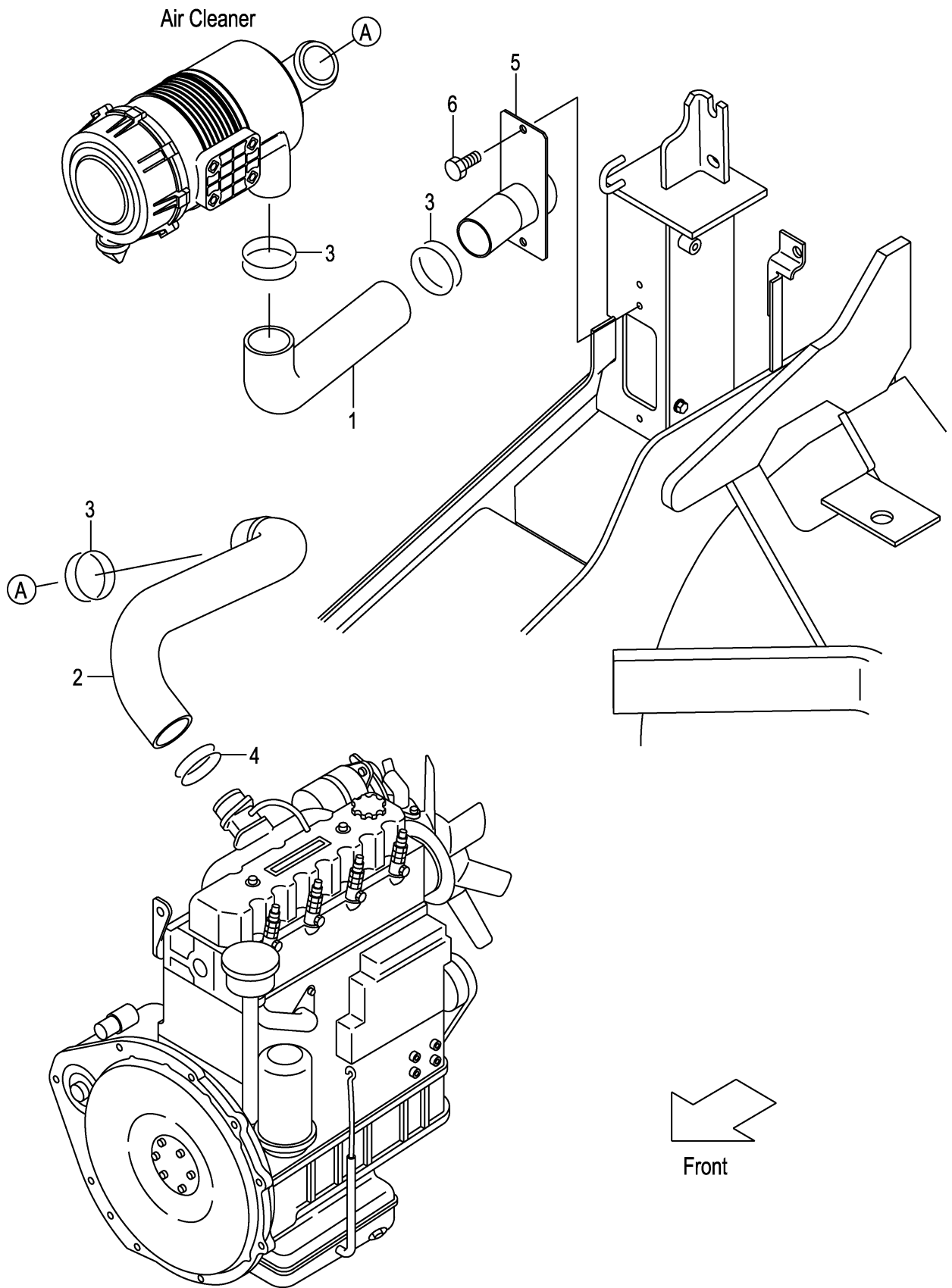

A:FD30C3Z FD30T3Z

Item No	Part No.	Mark	Description	Req'd	Remarks : Serial No.
1	22B51-02201		HOSE,AIR-DUCT ホース	1	
2	217M1-02001		HOSE,AIR-INTAKE ホース	1	
3	04911-00060		CLIP クリップ	3	
4	04911-00065		CLIP クリップ	1	
5	22U51-02601		PIPE,DUCT パイプ	1	
6	01185-08016		BOLT ボルト	2	

FIG.4 COOLING UNIT (CLUTCH)

(F7Z32110) クーリングユニット

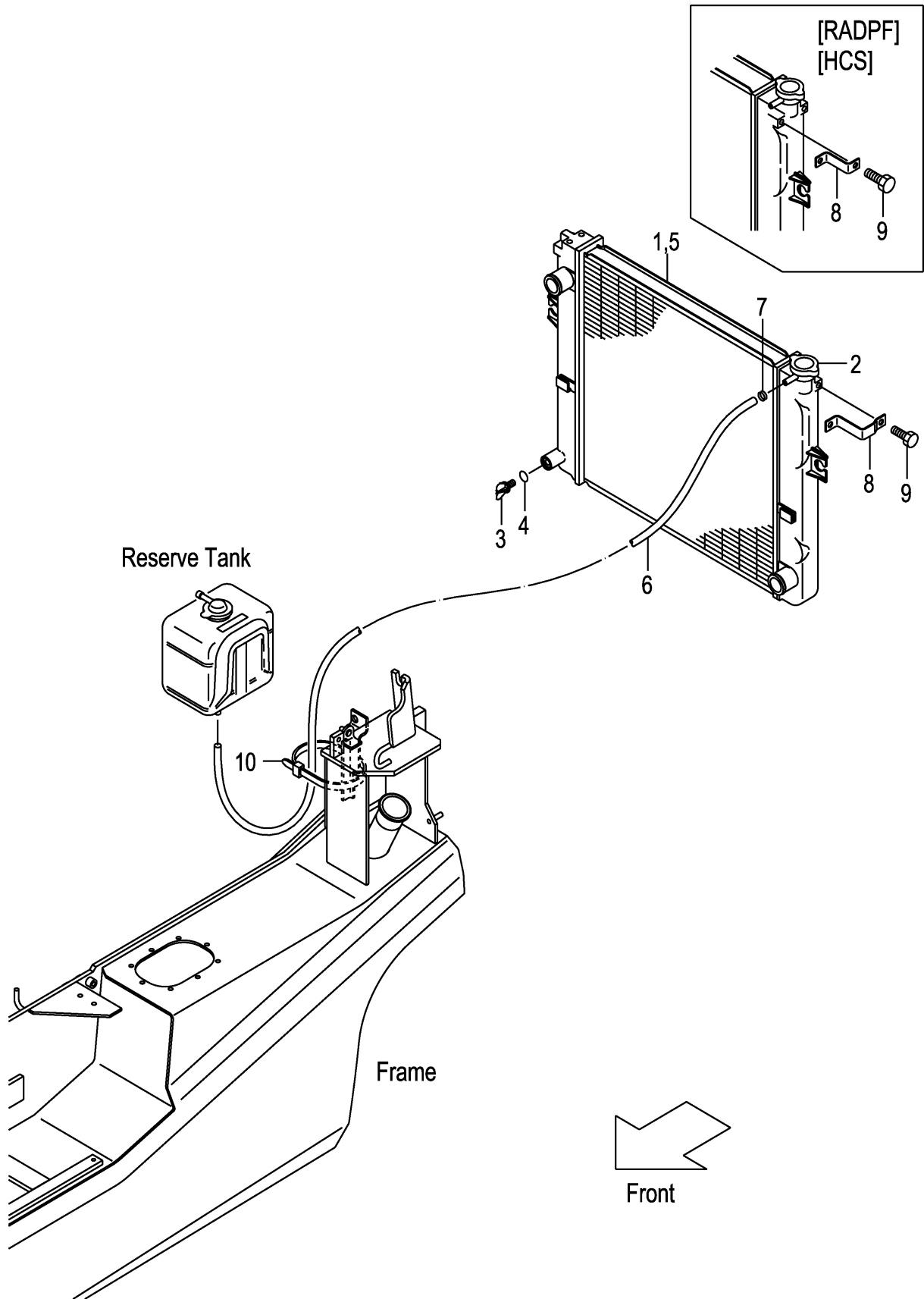

A:FD30C3Z

Item No	Part No.	Mark	Description	Req'd	Remarks : Serial No.
A1	239A2-10102		RADIATOR-ASSY ラジエータアッセン	1	INC.1-7
-	539A6-60302		RADIATOR-ASSY ラジエータアッセン	1	[RADPF][HCS] INC.1-7
1	NO PART NO.	#	RADIATOR ラジエータ	1	
-	NO PART NO.	#	RADIATOR ラジエータ	1	[RADPF][HCS]
2	222A2-10211		CAP キャップ	1	
3	234A2-12201		COCK コック	1	
4	234A2-12211		O-RING Oリング	1	
5	NO PART NO.	#	NUT ナット	3	
-	NO PART NO.	#	NUT ナット	4	[RADPF][HCS]
6	NO PART NO.		HOSE ホース	1	
7	23772-12071		CLIP クリップ	1	
8	239A2-12141		BRACKET ブラケット	1	
-	239B2-12141		BRACKET ブラケット	1	[RADPF][HCS]
9	01185-08016		BOLT ボルト	1	
10	29590-64501		BAND バンド	1	

FIG.5 COOLING UNIT (TOR-CON)

(F7Z32120) クーリングユニット

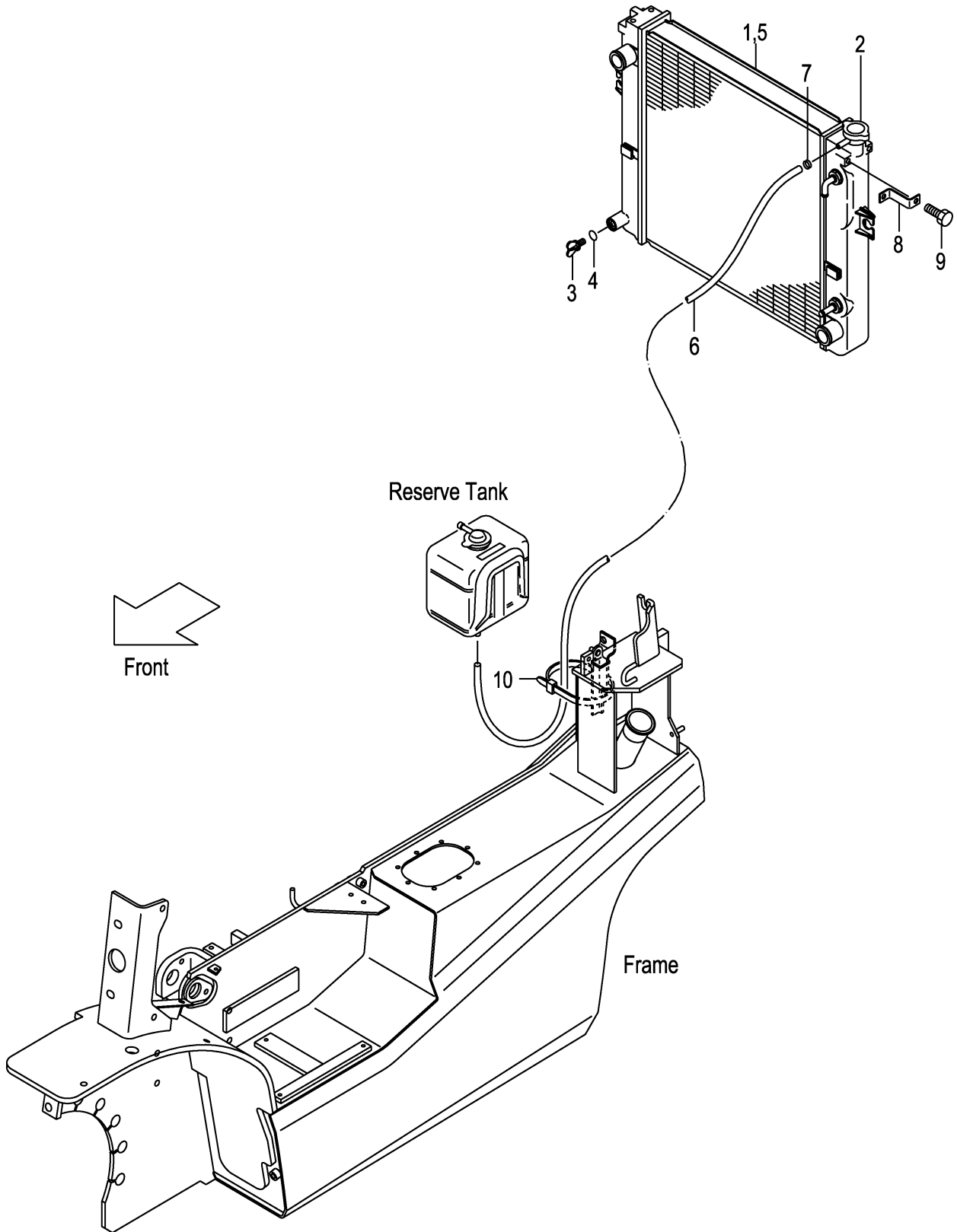

A:FD30T3Z

Item No	Part No.	Mark	Description	Req'd	Remarks : Serial No.
A1	239B2-10102		RADIATOR-ASSY ラジエータアッセン	1	INC.1-7
-	538B6-60302		RADIATOR-ASSY ラジエータアッセン	1	[RADPF][HCS] INC.1-7
1	NO PART NO.	#	RADIATOR ラジエータ	1	
-	NO PART NO.	#	RADIATOR ラジエータ	1	[RADPF][HCS]
2	222A2-10211		CAP キャップ	1	
3	234A2-12201		COCK コック	1	
4	234A2-12211		O-RING Oリング	1	
5	NO PART NO.	#	NUT ナット	4	
6	NO PART NO.		HOSE ホース	1	
7	23772-12071		CLIP クリップ	1	
8	239B2-12141		BRACKET ブラケット	1	
9	01185-08016		BOLT ボルト	1	
10	29590-64501		BAND バンド	1	

FIG.6 FAN SHROUD
(F7Z32140) ファンシュラウド

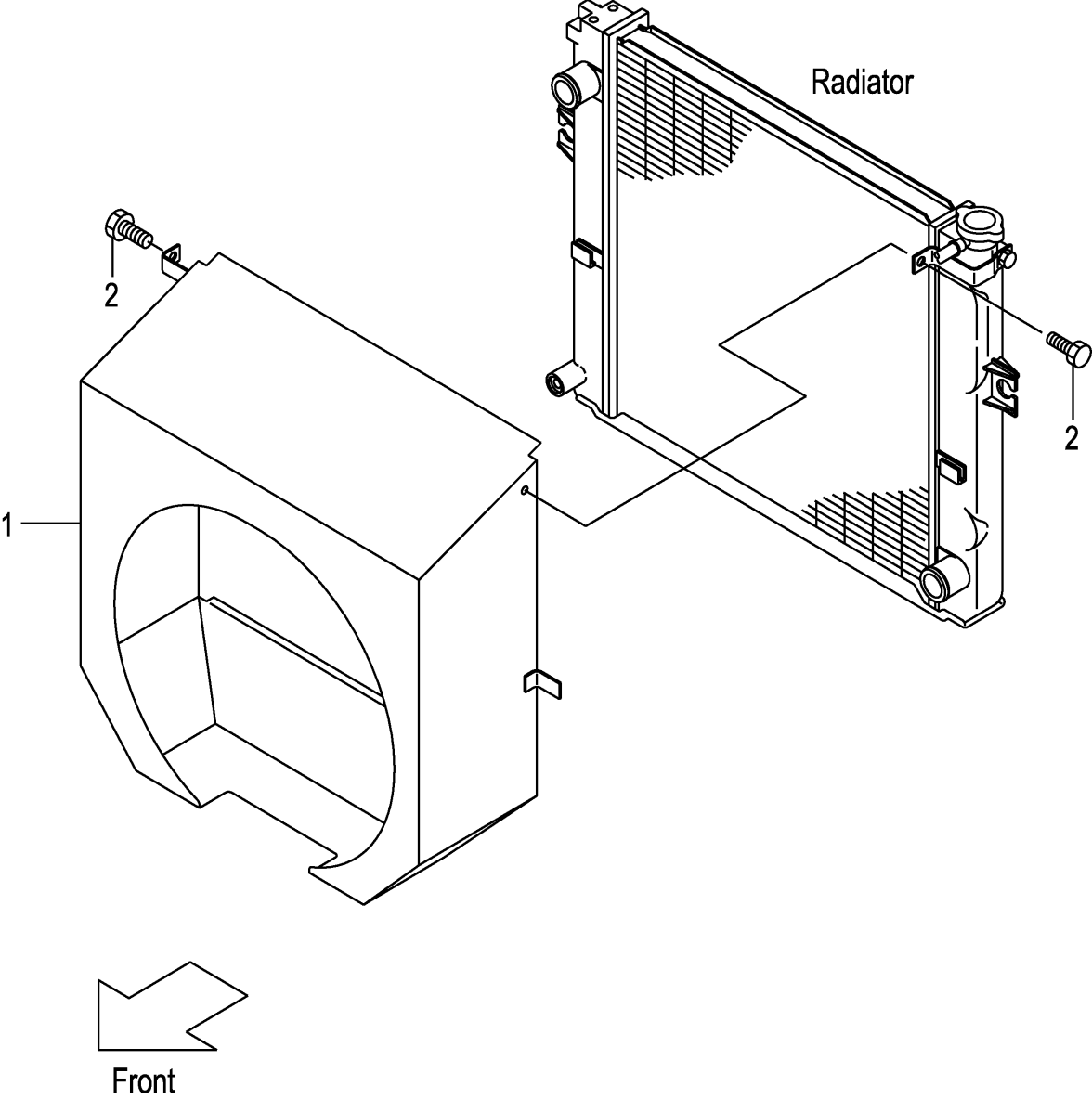

A:FD30C3Z FD30T3Z

Item No	Part No.	Mark	Description	Req'd	Remarks : Serial No.
1	22U52-12201		SHROUD,FAN シュラウド	1	
-	52U56-52001		SHROUD,FAN シュラウド	1	[DSR006][DSR008]
2	01185-08016		BOLT ボルト	2	

FIG.7 RADIATOR PARTS & RESERVE TANK

(F7Z32150) ラジエーターパーツ&リザーブタンク

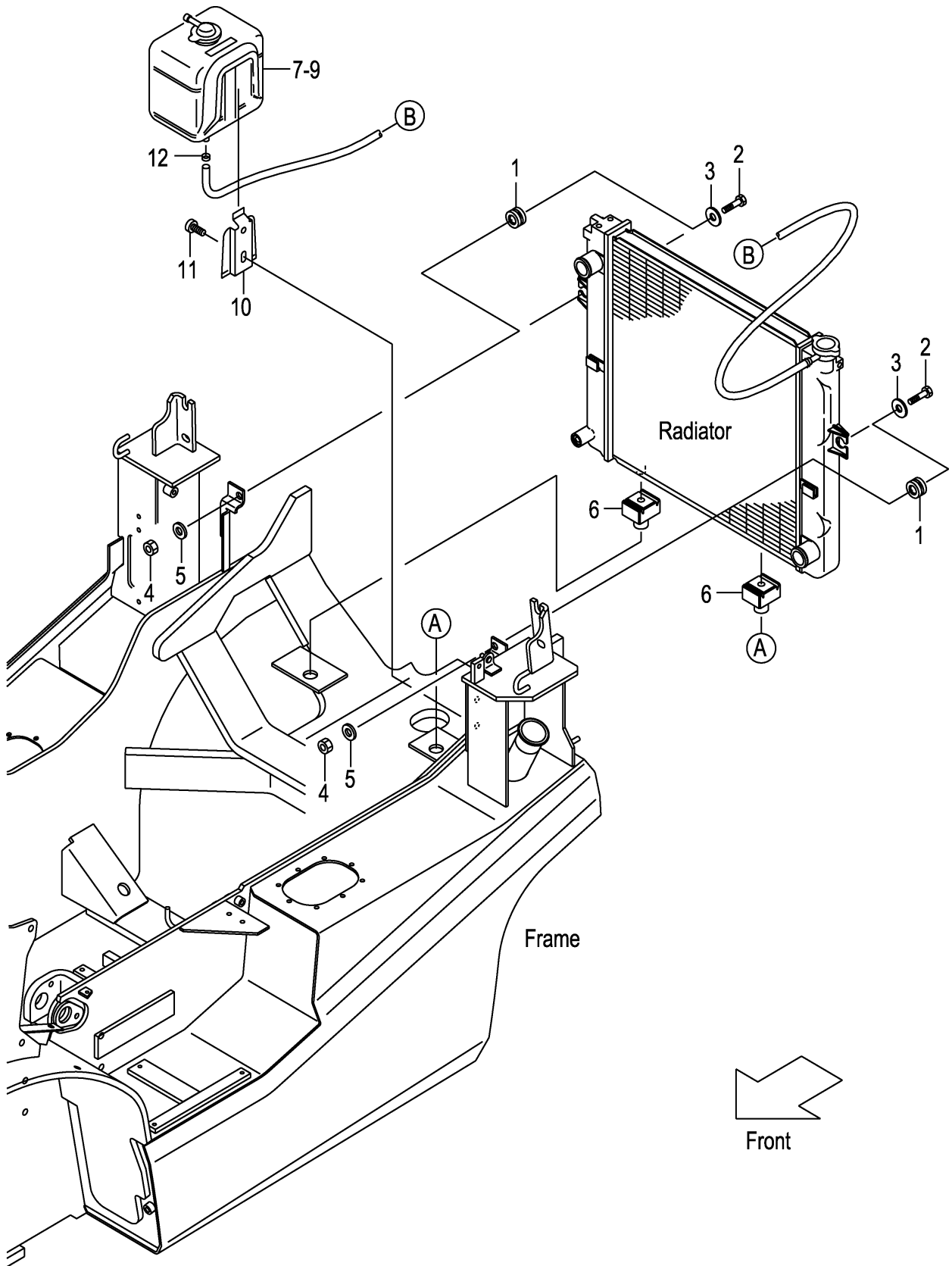

A:FD30C3Z FD30T3Z

Item No	Part No.	Mark	Description	Req'd	Remarks : Serial No.
1	214A2-12001		RUBBER ラバー	2	
2	214A2-12021		BOLT ホルト	2	
3	22252-32251		WASHER ワッシャ	2	
4	23652-12051		NUT ナット	2	
5	02000-00010		WASHER ワッシャ	2	
6	239A2-12021		RUBBER ラバー	2	
7	214A2-12111		TANK,RESERVE タンク	1	INC.8,9
-	214A2-12121		TANK,RESERVE タンク	1	[OKM] INC.8,9
8	214A2-13001		CAP キャップ	1	
9	214A2-13011		PACKING パッキング	1	
10	214A2-12141		BRACKET ブラケット	1	
11	214A2-42611		SCREW スクリュ	2	
12	214A2-12201		CLIP クリップ	1	

FIG.8 RADIATOR HOSE

(F7Z32170) ラジエーターホース

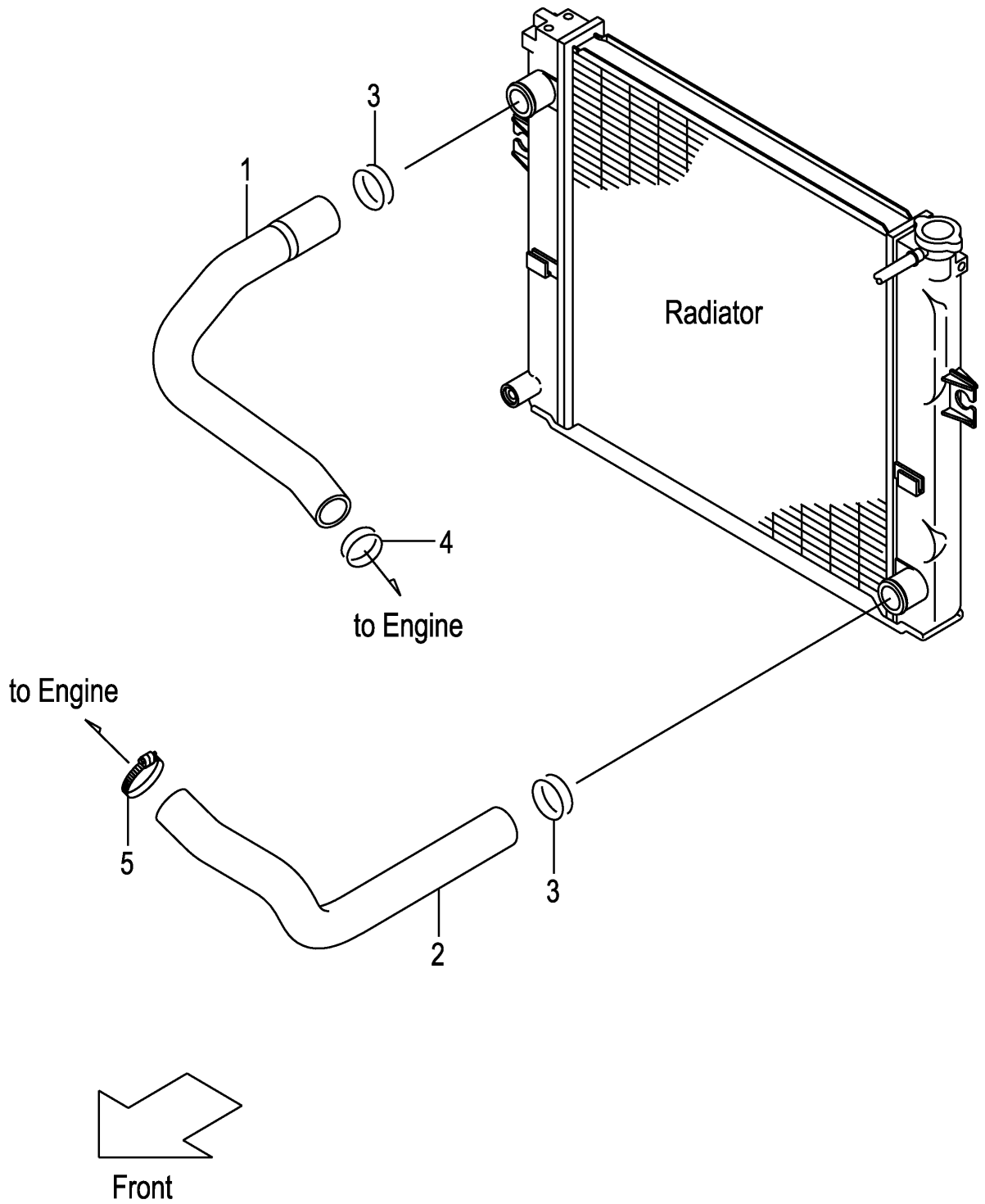

A:FD30C3Z FD30T3Z

Item No	Part No.	Mark	Description	Req'd	Remarks : Serial No.
1	22U52-12001		HOSE,UPPER ホース	1	
2	22U52-12011		HOSE,LOWER ホース	1	
3	04911-00044		CLIP クリップ	2	
4	04911-00040		CLIP クリップ	1	
5	217M2-12221		CLAMP,HOSE クランプ	1	

FIG.9 DUST SCREEN [DSR006][DSR008]

(F7Z32180) ダストスクリーン

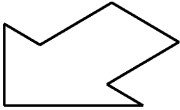
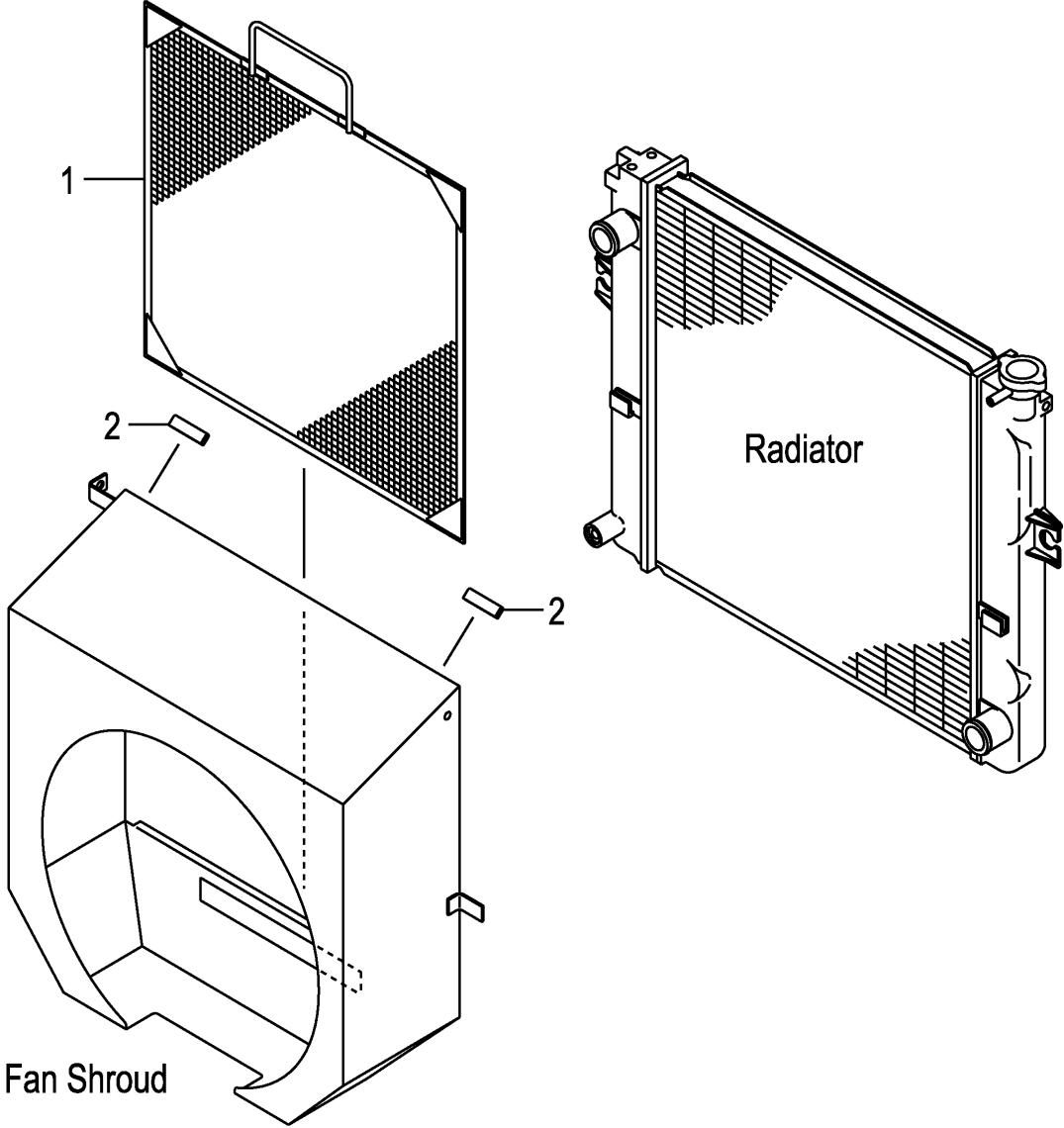

Front

A:FD30C3Z FD30T3Z

Item No	Part No.	Mark	Description	Req'd	Remarks : Serial No.
1	539A6-52051		SCREEN,DUST スクリーン	1	[DSR006]
-	539A6-52151		SCREEN,DUST スクリーン	1	[DSR008]
2	209P6-42831		EDGING エッジング	2	[DSR006][DSR008]

FIG.10 FUEL SYSTEM

(F7Z32220) フューエルシステム

KIT
K1 901

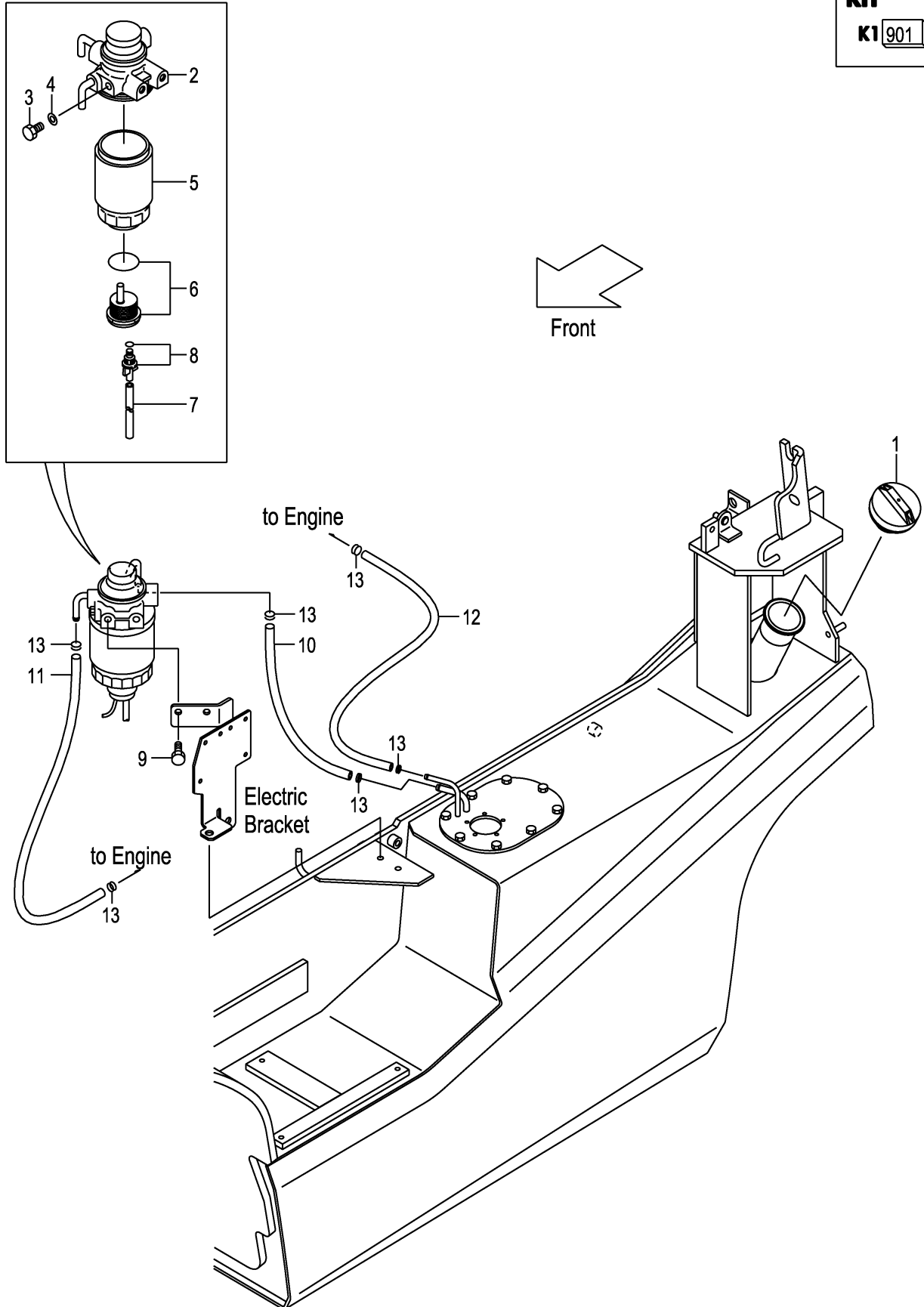

A:FD30C3Z FD30T3Z

Item No	Part No.	Mark	Description	Req'd	Remarks : Serial No.
1	216G2-22051		CAP,FUEL キャップ	1	
A1	24662-22032		FILTER-ASSY,FUEL フューエルフィルタアッセン	1	INC.2-8
901	Z-8-94367-294-0	K1	KIT,SENSOR センサキット	1	INC.6-8
2	NO PART NO.	#	BODY ボディ	1	
3	Z-8-94132-674-0		PLUG プラグ	1	
4	Z-8-94132-675-0		GASKET ガasket	1	
5	20801-02141		CARTRIDGE カートリッジ	1	
6	NO PART NO.	#*	SENSOR センサ	1	
7	Z-8-94367-956-0	*	HOSE ホース	1	
8	Z-8-94367-957-0	*	PLUG プラグ	1	
9	01183-08016		BOLT ボルト	2	
10	24662-22131		HOSE,FUEL,7.5X270 ホース	1	
11	214A2-22071		HOSE,FUEL,7.5X550 ホース	1	
12	23322-22011		HOSE,FUEL,6.5X330 ホース	1	
13	22192-22091		CLIP クリップ	6	

FIG.11 EXHAUST SYSTEM

(F7Z32310) エキゾーストシステム

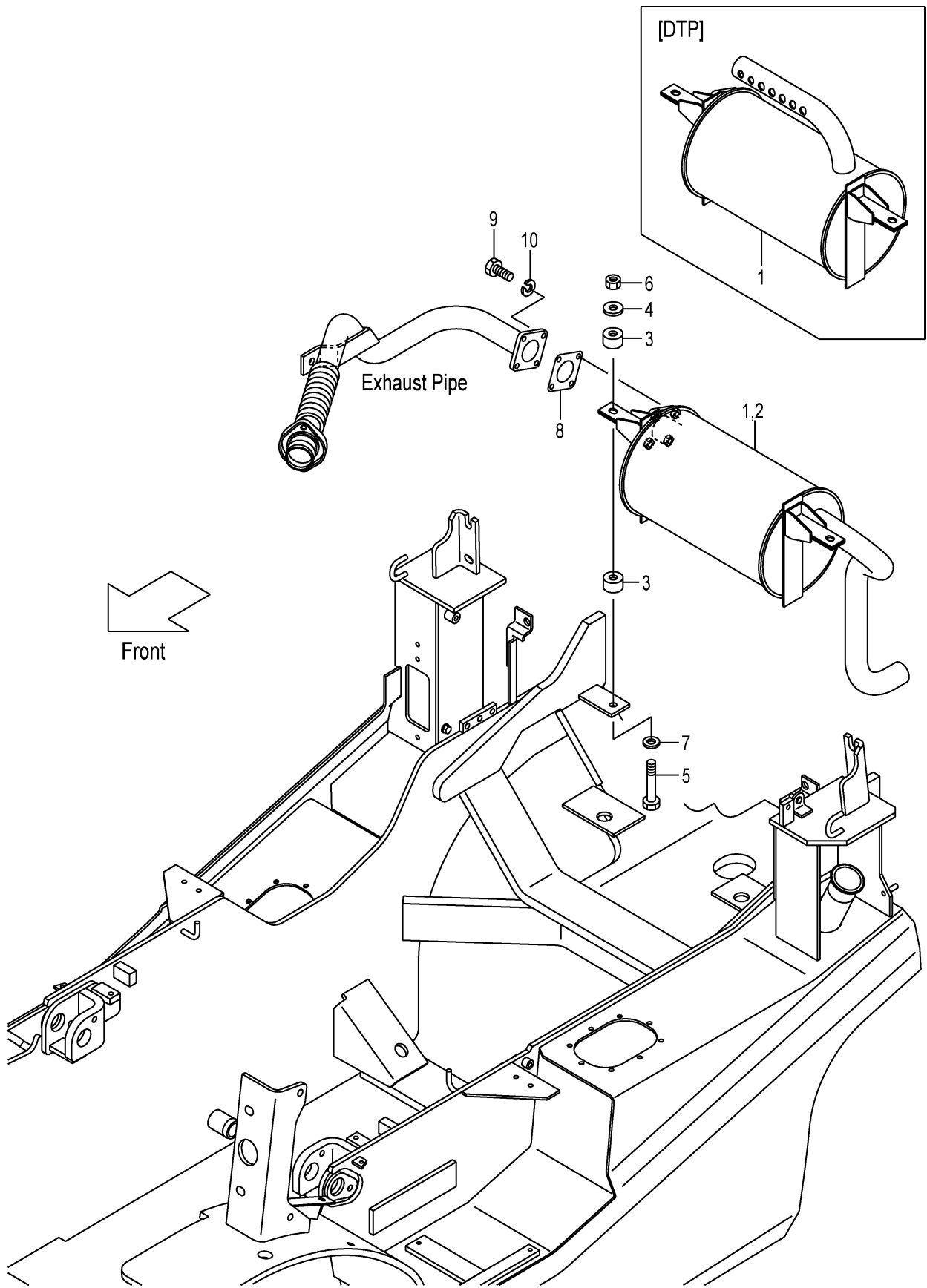

A:FD30C3Z FD30T3Z

Item No	Part No.	Mark	Description	Req'd	Remarks : Serial No.
1	22N92-30101		MUFFLER,3T マフ	1	
-	52N91-70101		MUFFLER,3T マフ	1	[EPM] INC.2
-	52N91-70201		MUFFLER,3T マフ	1	[CBM]
-	52N51-70301		MUFFLER マフ	1	[DTP]
2	532A1-70201		CATALYST キャタリスト	1	[EPM]
3	22252-32241		RUBBER,CUSHION ラバー	4	
4	22252-32251		WASHER ワッシャ	2	
5	21232-32551		BOLT ボルト	2	
6	23652-12051		NUT ナット	2	
7	02000-00010		WASHER ワッシャ	2	
8	217G2-32001		GASKET ガasket	1	
9	01100-08030		BOLT ボルト	4	
10	02010-00008		WASHER ワッシャ	4	

FIG.12 EXHAUST SYSTEM [TUE]

(F7Z32330) エキゾーストシステム

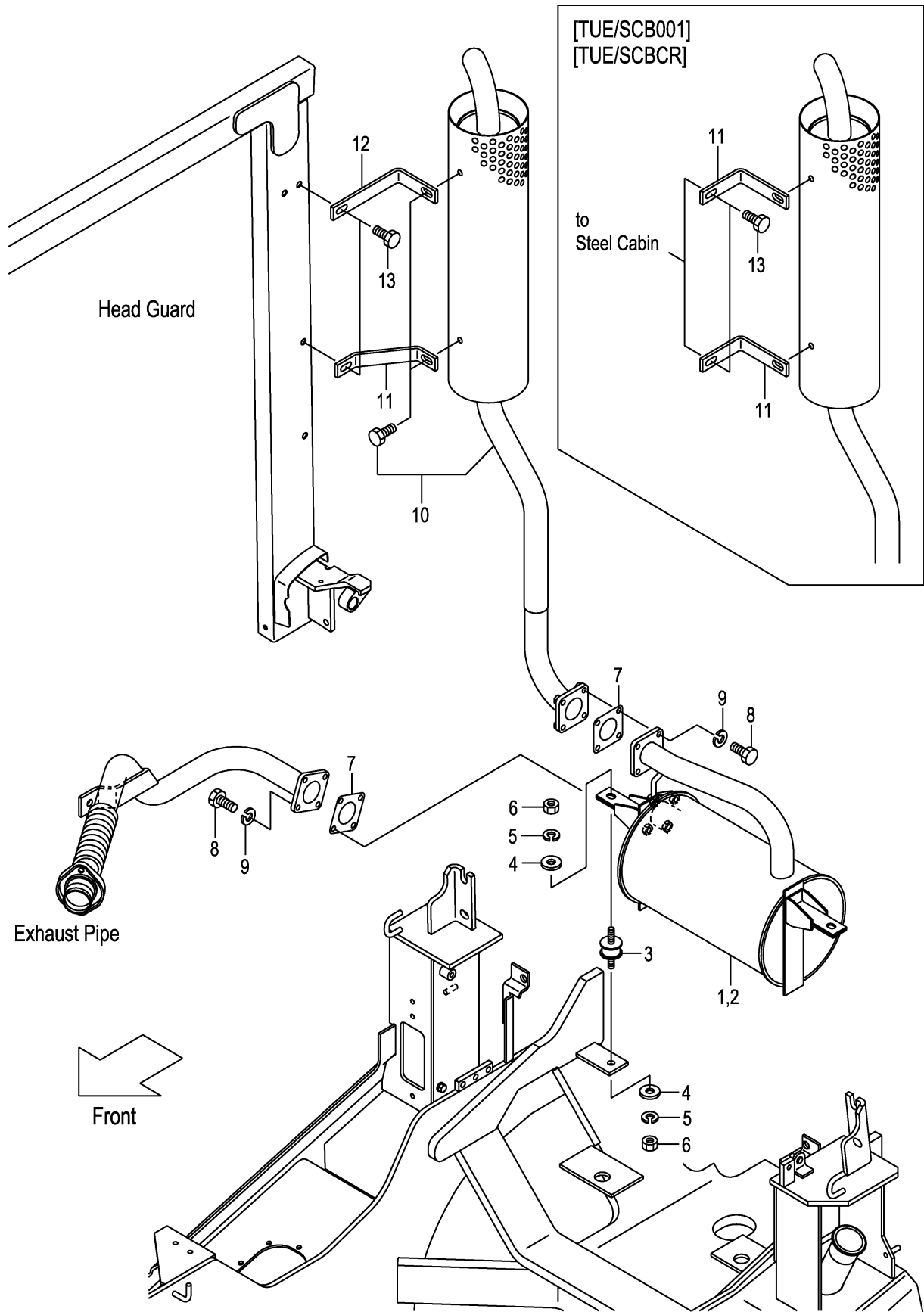

A:FD30C3Z FD30T3Z

Item No	Part No.	Mark	Description	Req'd	Remarks : Serial No.
1	52N50-80201		MUFFLER マフラー	1	[TUE]
-	52N50-80211		MUFFLER マフラー	1	[EPM/TUE] INC.2
-	52N50-80221		MUFFLER マフラー	1	[CBM/TUE]
2	532A1-70201		CATALYST キャタリスト	1	[EPM/TUE]
3	539A0-82201		RUBBER ラバー	2	[TUE]
4	124T3-43041		PLATE プレート	4	[TUE]
5	02010-00008		WASHER ワッシャー	4	[TUE]
6	01400-00008		NUT ナット	4	[TUE]
7	217G2-32001		GASKET ガasket	2	[TUE]
8	01181-08025		BOLT ボルト	8	[TUE]
9	02000-00008		WASHER ワッシャー	8	[TUE]
10	52N50-80301		MUFFLER,VERTICAL マフラー	1	[TUE]
11	52N50-82001		STAY ステアー	1	[TUE]
-	52N50-82021		STAY ステアー	2	[TUE/SCB001][TUE/SCBCR]
12	52N50-82011		STAY ステアー	1	[TUE] (WITHOUT TUE/SCB001,TUE/ SCBCR)
13	01185-08020		BOLT ボルト	2	[TUE]

FIG.13 FRONT TUBE & JOINT

(F7Z32380) フロントチューブ&ジョイント

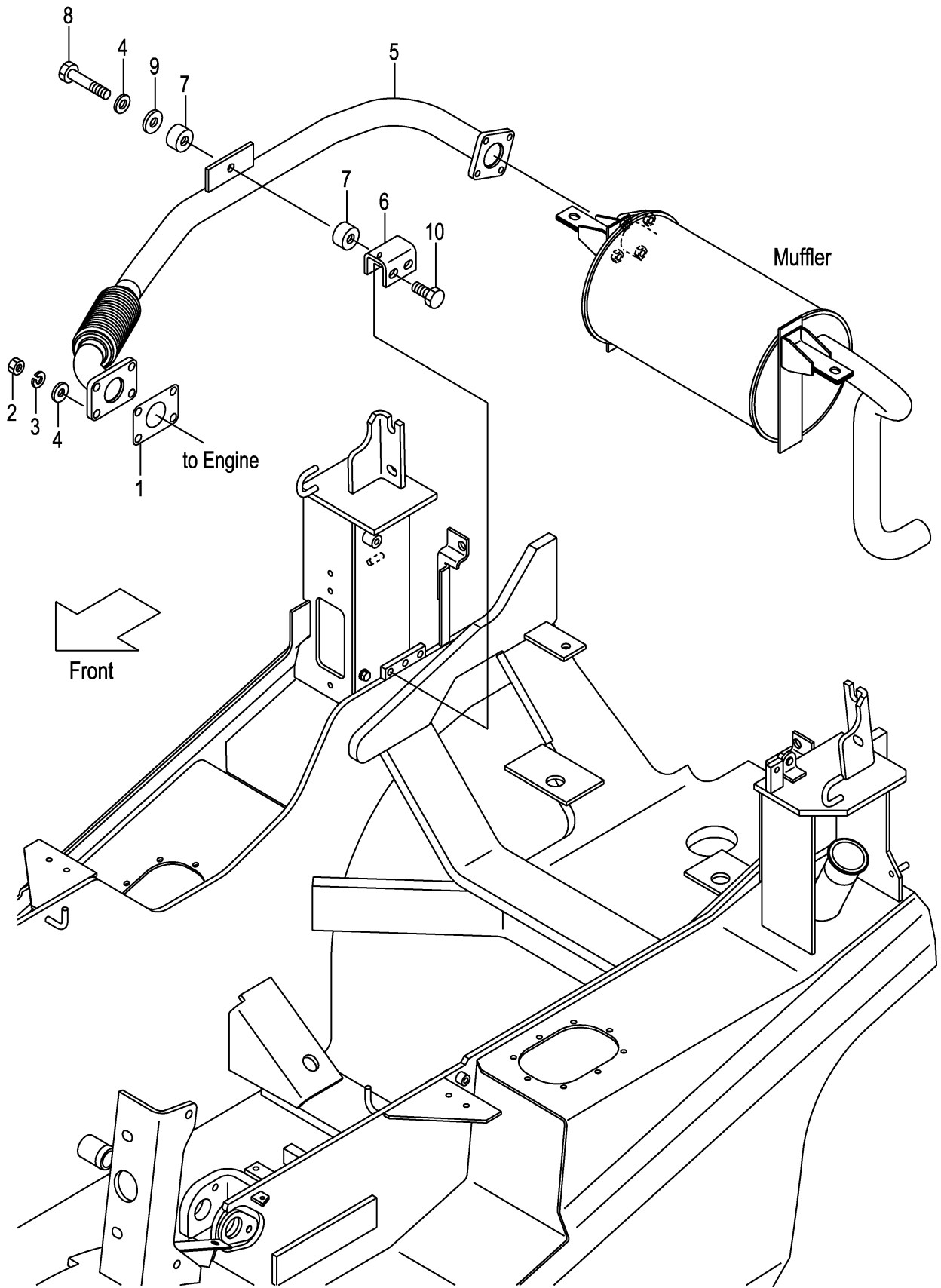

A:FD30C3Z FD30T3Z

Item No	Part No.	Mark	Description	Req'd	Remarks : Serial No.
1	224G2-32011		GASKET ガスケット	1	
2	01400-20010		NUT ナット	4	
3	02010-00010		WASHER ワッシャ	4	
4	02000-00010		WASHER ワッシャ	5	
5	22U52-30111		PIPE,EXHAUST,C240 パイプ	1	
6	22N52-32021		BRACKET ブラケット	1	
7	22252-32241		RUBBER,CUSHION ラバー	2	
8	21232-32551		BOLT ボルト	1	
9	23451-02011		WASHER ワッシャ	1	
10	01186-10020		BOLT ボルト	2	

FIG.14 COMBINATION METER

(F7Z32410) コンビネーションメータ

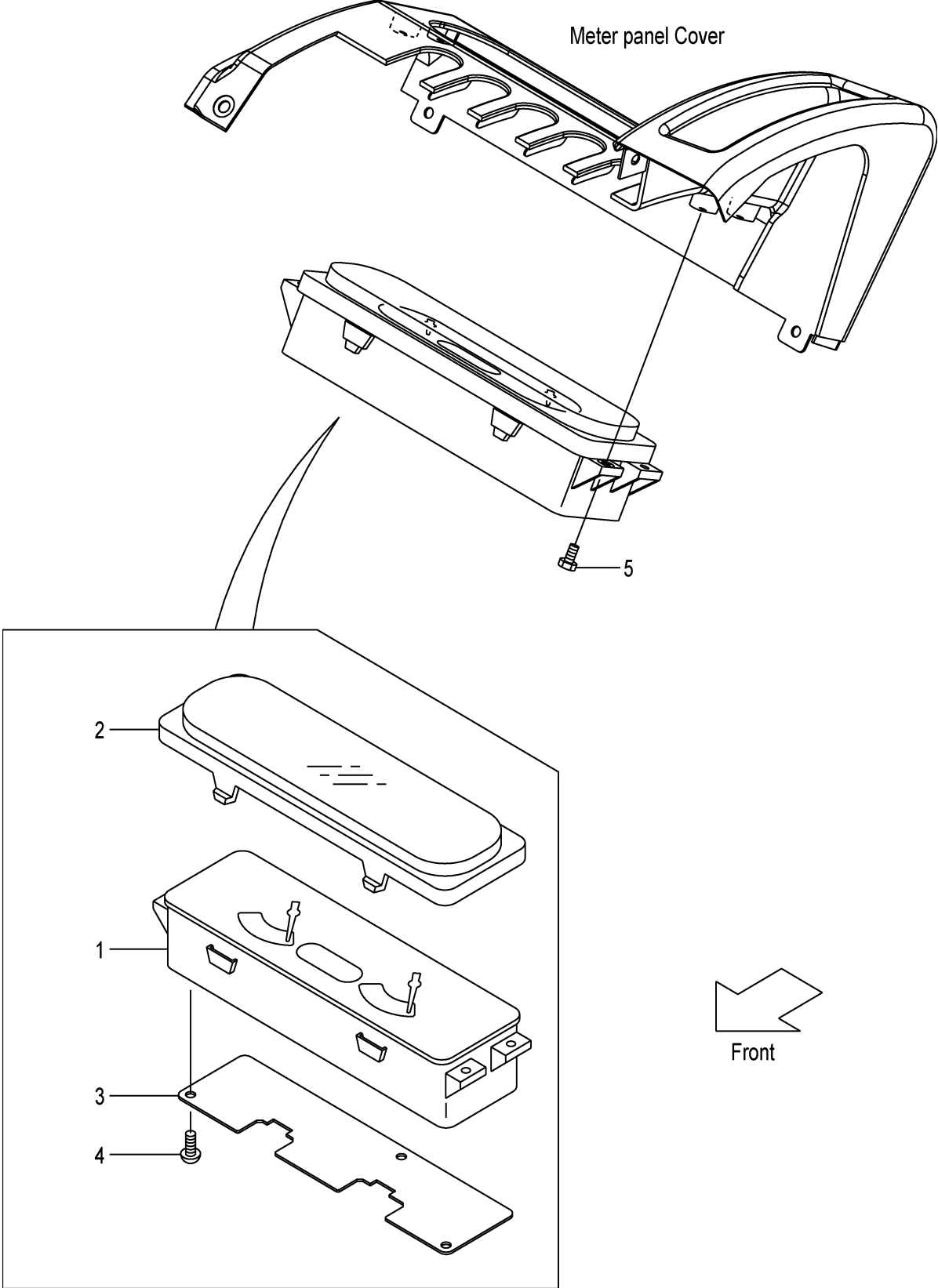

A:FD30C3Z FD30T3Z

Item No	Part No.	Mark	Description	Req'd	Remarks : Serial No.
A1	22N52-40301		METER-ASSY,COMBINATION コンビネーションメータアッセン	1	INC.1-4
-	52N56-20101		METER-ASSY,COMBINATION コンビネーションメータアッセン	1	[OKM][SIL] INC.1-4
1	NO PART NO.	#	METER,COMBINATION メータ	1	
-	NO PART NO.	#	METER,COMBINATION メータ	1	[OKM][SIL]
2	22N52-42501		COVER カバー	1	
3	22N52-42511		PLATE プレート	1	
4	01043-03010		SCREW スクリュ	3	
5	01185-04012		BOLT ホルト	4	

FIG.15 FRONT GUARD WIRE HARNESS (CLUTCH)

(F7Z32420) フロントガードワイヤハーネス

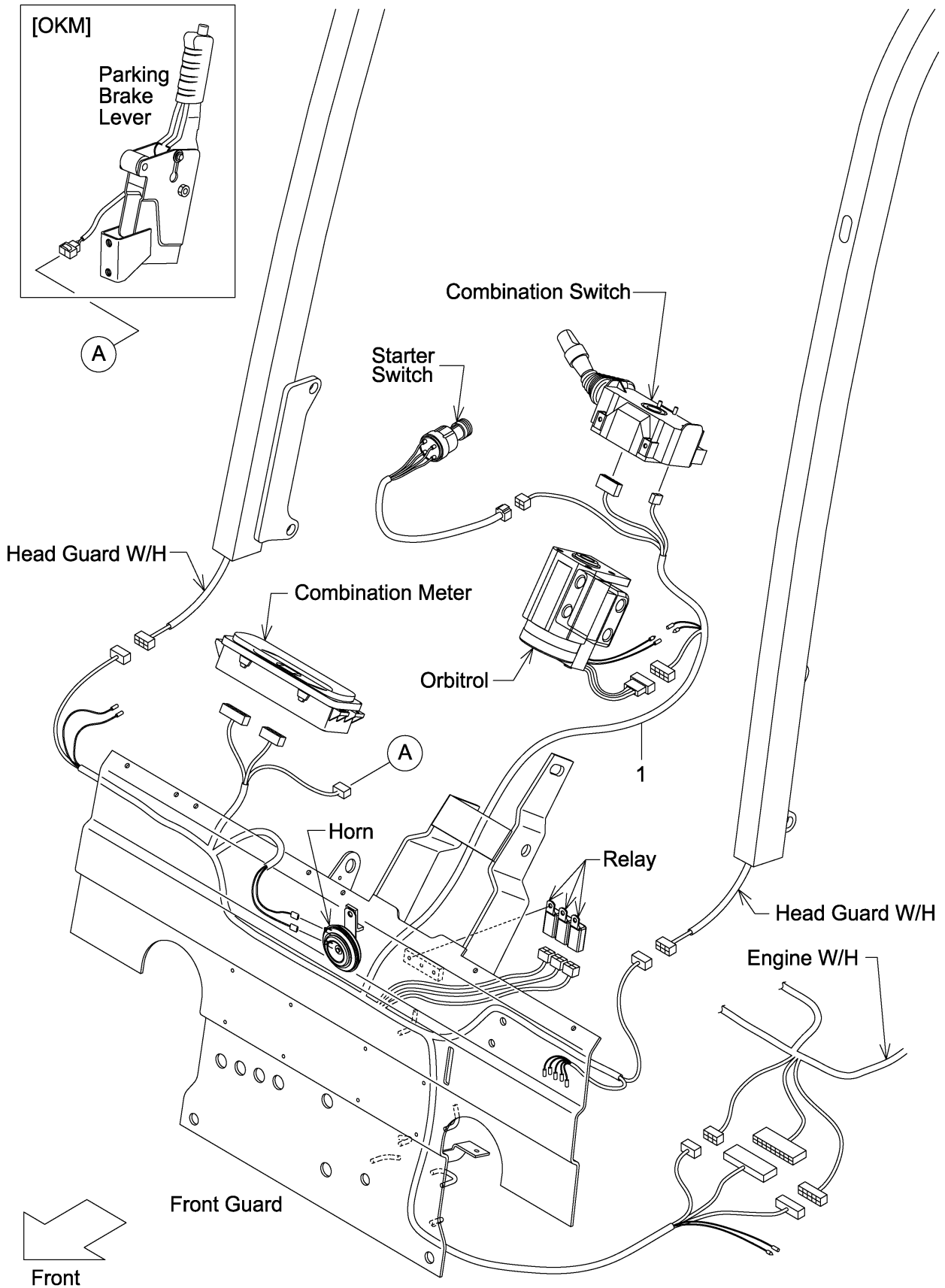

A:FD30C3Z

Item No	Part No.	Mark	Description	Req'd	Remarks : Serial No.
1	22N42-42201		WIRE-HARNESS,F.GUARD ワイヤハーネス	1	
-	52N43-72101		WIRE-HARNESS,F.GUARD ワイヤハーネス	1	[FC]

FIG.16 FRONT GUARD WIRE HARNESS (TOR-CON)

(F7Z32430) フロントガードワイヤハーネス

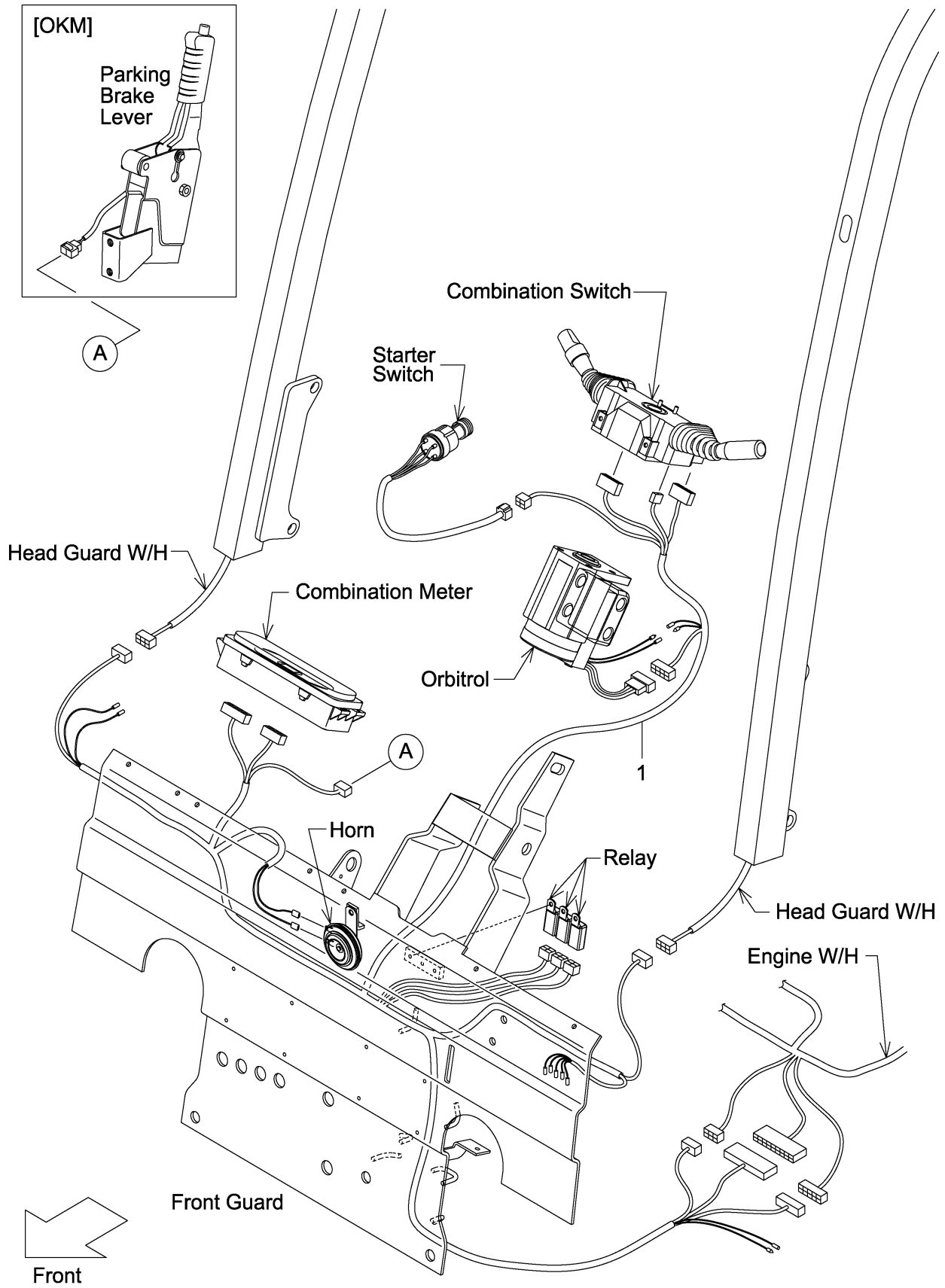

A:FD30T3Z

Item No	Part No.	Mark	Description	Req'd	Remarks : Serial No.
1	22N52-42201		WIRE-HARNESS,F.GUARD ワイヤハーネス	1	
-	52N53-72101		WIRE-HARNESS,F.GUARD ワイヤハーネス	1	[FC]
-	52N52-32001		WIRE-HARNESS,F.GUARD ワイヤハーネス	1	[LCR]
-	52N53-72301		WIRE-HARNESS,F.GUARD ワイヤハーネス	1	[FC/LCR]

FIG.17 COMBINATION SWITCH (CLUTCH)

(F7Z32440) コンビネーションスイッチ

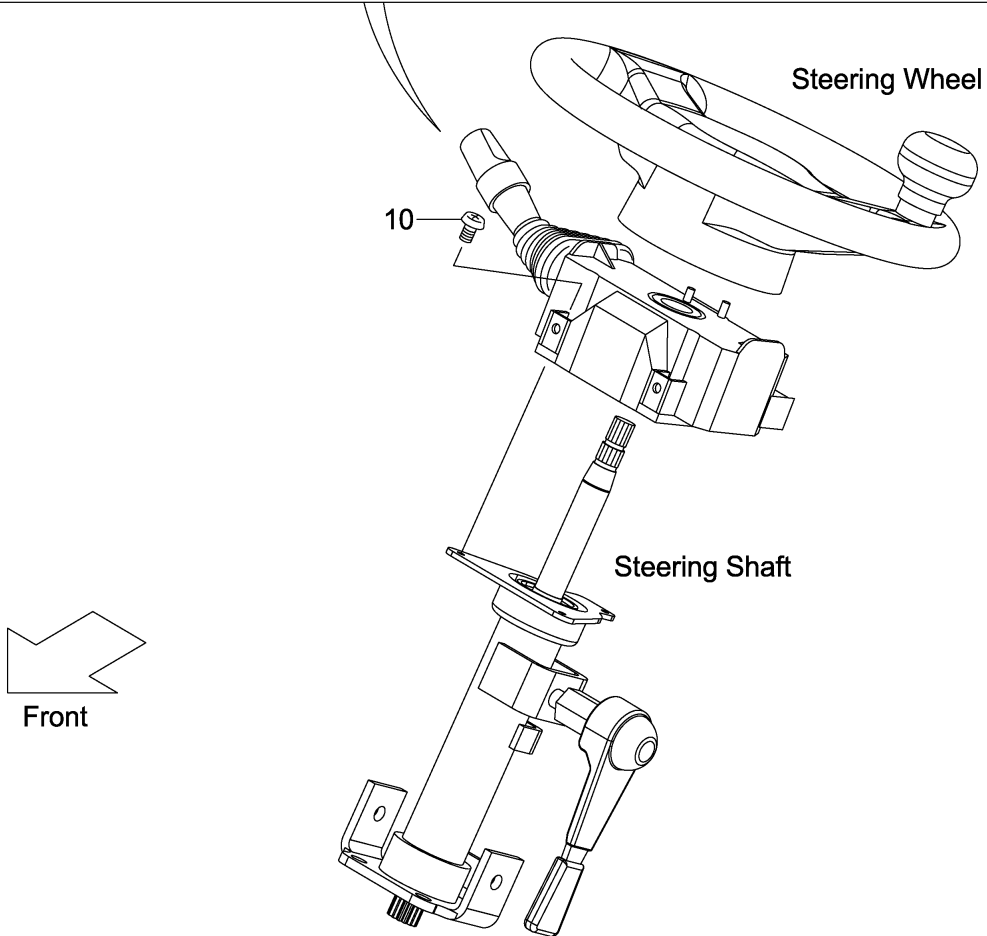
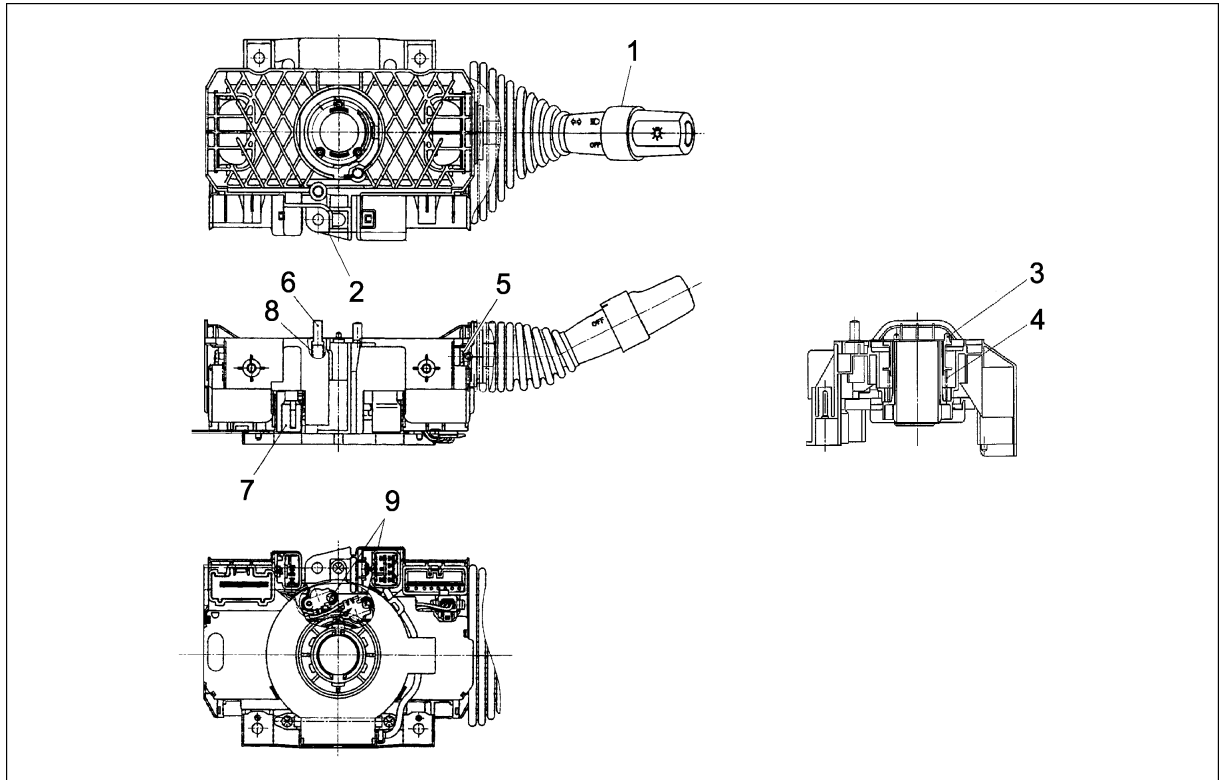

A:FD30C3Z

Item No	Part No.	Mark	Description	Req'd	Remarks : Serial No.
A1	239A2-40501		SWITCH-ASSY,COMBINATION コンビネーションスイッチアッセン	1	INC.1-9
1	280C2-42331		SWITCH,TURN-SIGNAL スイッチ	1	
2	NO PART NO.	#	BODY ボディ	1	
3	NO PART NO.	#	CAM,CANCEL,RH カム	1	
4	NO PART NO.	#	SPRING スプリング	1	
5	NO PART NO.	#	SCREW スクリュ	4	
6	280C2-42351		CONTACT,HORN コンタクト	2	
7	NO PART NO.	#	CODE,CP-HORN コード	1	
8	NO PART NO.	#	SPRING スプリング	2	
9	NO PART NO.	#	SCREW スクリュ	2	
10	01033-05014		SCREW スクリュ	3	

FIG.18 COMBINATION SWITCH (TOR-CON)

(F7Z32450) コンビネーションスイッチ

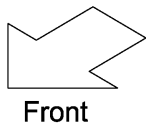
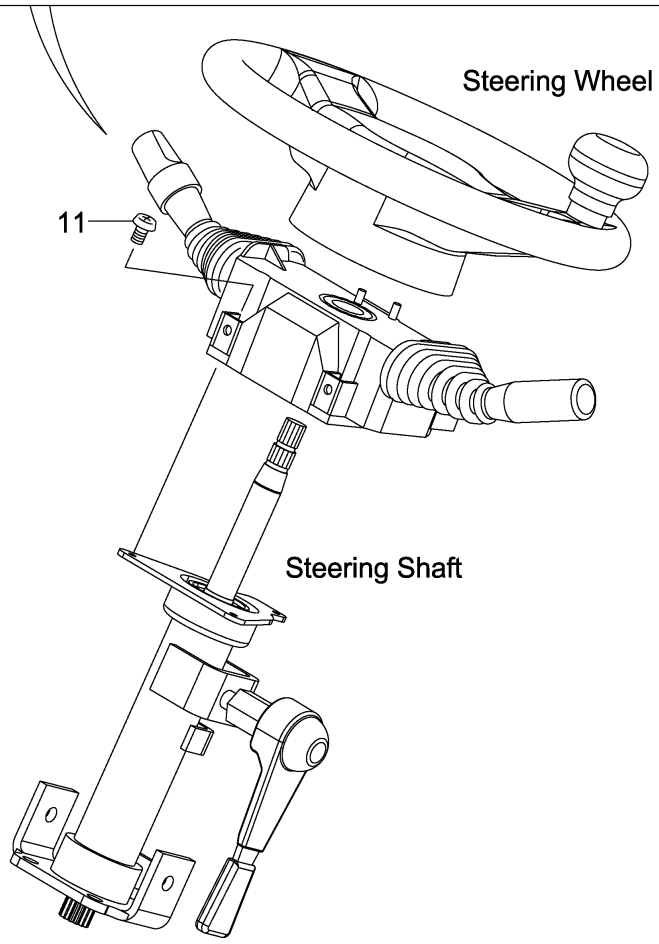
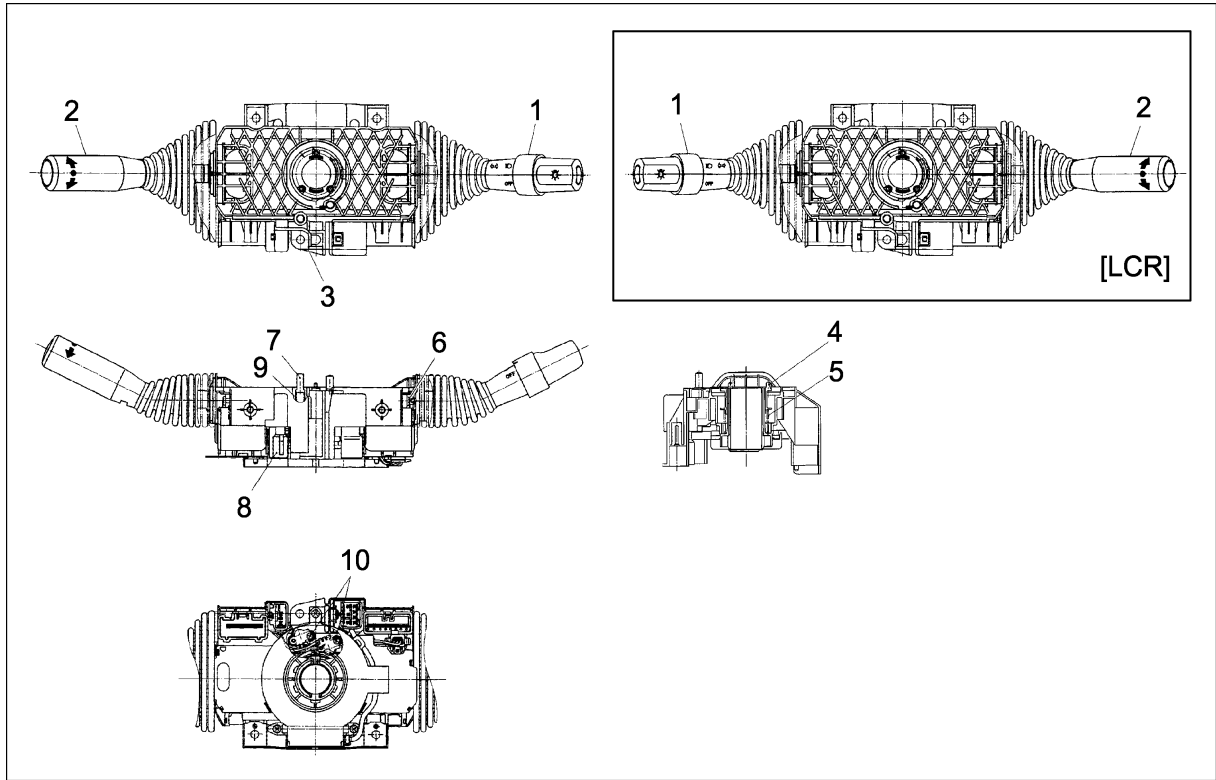

A:FD30T3Z

Item No	Part No.	Mark	Description	Req'd	Remarks : Serial No.
A1	209K2-40501		SWITCH-ASSY,COMBINATION コンビネーションスイッチアッセン	1	INC.1-10
-	509K2-30101		SWITCH-ASSY,COMBINATION コンビネーションスイッチアッセン	1	[LCR] INC.1-10
1	280C2-42331		SWITCH,TURN-SIGNAL スイッチ	1	
-	280C2-42301		SWITCH,TURN-SIGNAL スイッチ	1	[LCR]
2	280C2-42341		SWITCH,DIRECTION スイッチ	1	
-	280C2-42311		SWITCH,DIRECTION スイッチ	1	[LCR]
3	NO PART NO.	#	BODY ホ`デ`イ	1	
4	NO PART NO.	#	CAM,CANCEL,RH カム	1	
-	NO PART NO.	#	CAM,CANCEL,RH カム	1	[LCR]
5	NO PART NO.	#	SPRING スプリング`	1	
6	NO PART NO.	#	SCREW スクリュ	4	
7	280C2-42351		CONTACT,HORN コンタクト	2	
8	NO PART NO.	#	CODE,CP-HORN コード`	1	
9	NO PART NO.	#	SPRING スプリング`	2	
10	NO PART NO.	#	SCREW スクリュ	2	
11	01033-05014		SCREW スクリュ	3	

FIG.19 ELECTRIC PARTS (CLUTCH)

(F7Z32480) エレクトリックパーツ

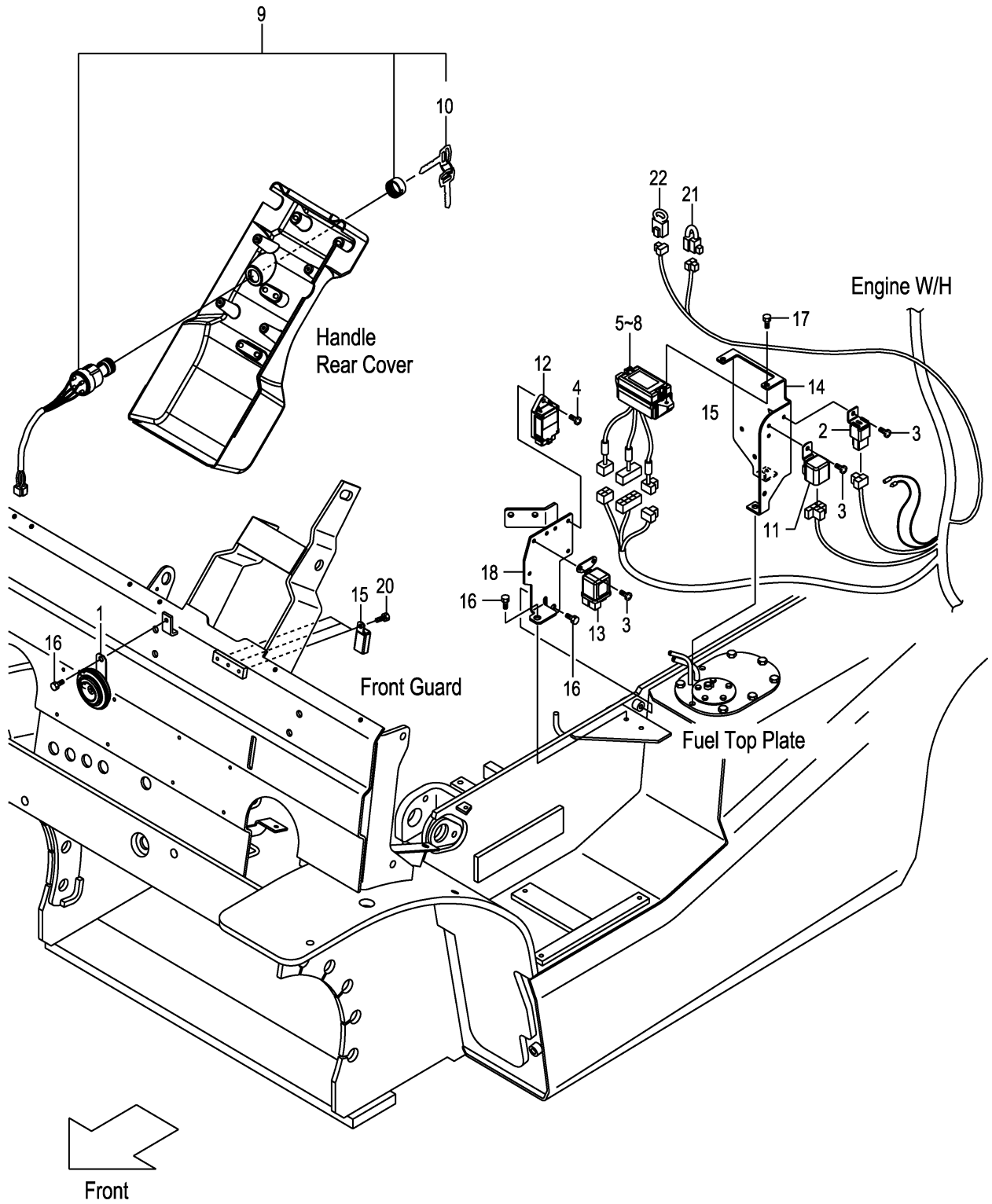

A:FD30C3Z

Item No	Part No.	Mark	Description	Req'd	Remarks : Serial No.
1	216G2-43651		HORN ホーン	1	
2	216G2-43711		UNIT,FLASHER ユニット	1	
3	214A2-42611		SCREW スクリュ	4	
4	214A2-42621		SCREW スクリュ	1	
5	22N52-42101		BOX,FUSE ボックス	1	INC.6-8
6	22N52-42311		FUSE,3A ヒューズ	5	
7	22N52-42321		FUSE,7.5A ヒューズ	5	
8	22N52-42331		FUSE,15A ヒューズ	3	
9	216G2-42311		SWITCH,STARTER スイッチ	1	INC.10
10	216G2-43401		KEY,SPARE,511323 キー	1	(1SET=2PCS)
-	216G2-43411		KEY,SPARE,512421 キー	(1)	(1SET=2PCS)
-	216G2-43421		KEY,SPARE,513454 キー	(1)	(1SET=2PCS)
11	217G2-42301		RELAY,STARTER リレー	1	
12	239A2-42311		TIMER,QOS-3 タイマ	1	
13	239A2-42301		RELAY,GLOW-PLUG リレー	1	
14	22N52-42021		BRACKET,ELECTRIC ブラケット	1	
15	209K2-42351		RELAY,1A リレー	3	
16	01185-08016		BOLT ボルト	3	
17	01185-06016		BOLT ボルト	2	
18	22N52-42031		BRACKET,ELECTRIC ブラケット	1	
19	04913-10200	+	BAND バンド	4	
20	01183-06010		BOLT ボルト	3	
21	22N52-43001		RESISTOR レジスタ	1	
22	21152-42091		DIODE ダイオード	1	

FIG.20 ELECTRIC PARTS (TOR-CON)

(F7Z32490) エレクトリックパーツ

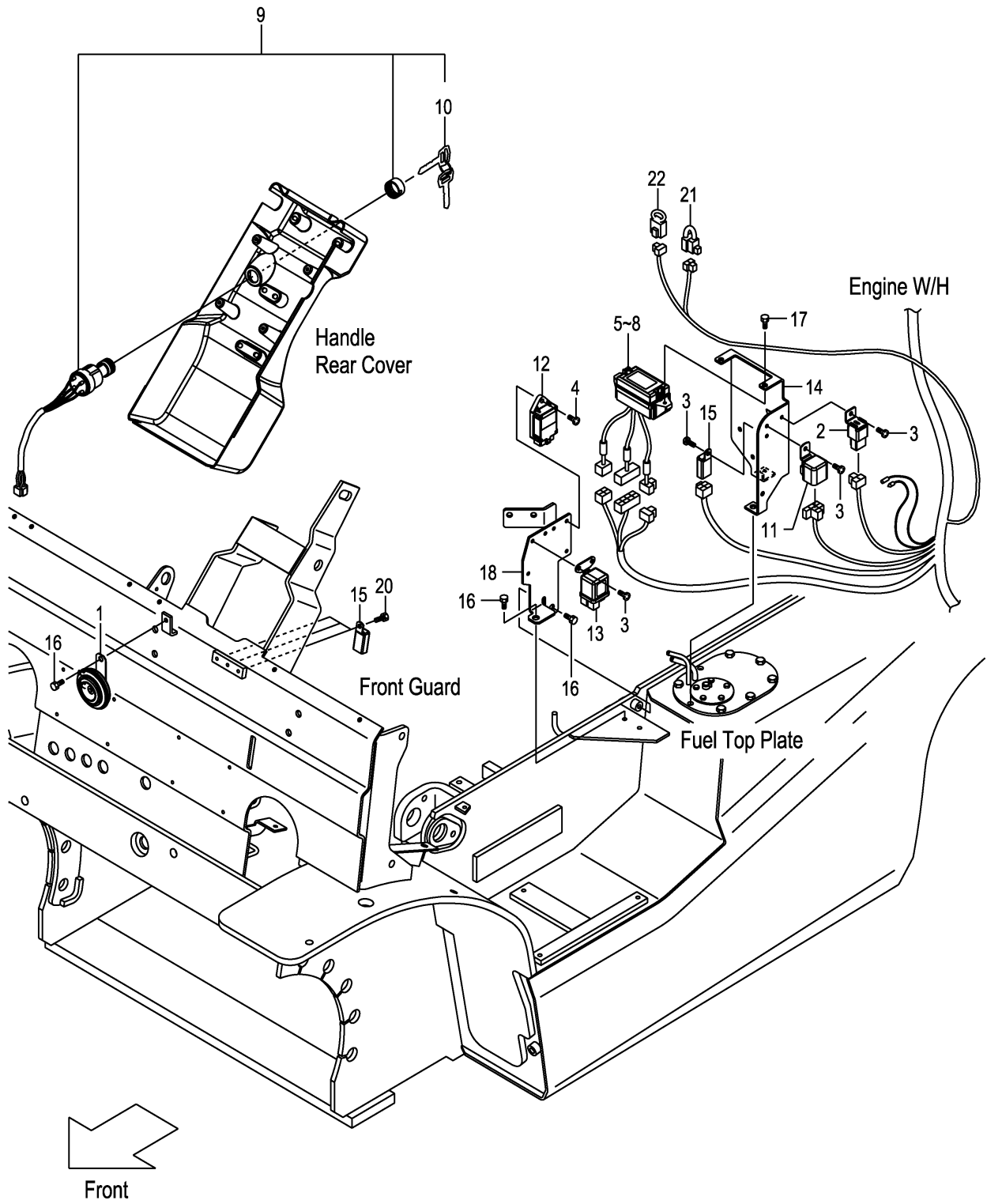

A:FD30T3Z

Item No	Part No.	Mark	Description	Req'd	Remarks : Serial No.
1	216G2-43651		HORN ホーン	1	
2	216G2-43711		UNIT,FLASHER ユニット	1	
3	214A2-42611		SCREW スクリュ	5	
4	214A2-42621		SCREW スクリュ	1	
5	22N52-42101		BOX,FUSE ボックス	1	INC.6-8
6	22N52-42311		FUSE,3A ヒューズ	5	
7	22N52-42321		FUSE,7.5A ヒューズ	5	
8	22N52-42331		FUSE,15A ヒューズ	3	
9	216G2-42311		SWITCH,STARTER スイッチ	1	INC.10
10	216G2-43401		KEY,SPARE,511323 キー	1	(1SET=2PCS)
-	216G2-43411		KEY,SPARE,512421 キー	(1)	(1SET=2PCS)
-	216G2-43421		KEY,SPARE,513454 キー	(1)	(1SET=2PCS)
11	217G2-42301		RELAY,STARTER リレー	1	
12	239A2-42311		TIMER,QOS-3 タイマ	1	
13	239A2-42301		RELAY,GLOW-PLUG リレー	1	
14	22N52-42021		BRACKET,ELECTRIC ブラケット	1	
15	209K2-42351		RELAY,1A リレー	4	
16	01185-08016		BOLT ボルト	3	
17	01185-06016		BOLT ボルト	2	
18	22N52-42031		BRACKET,ELECTRIC ブラケット	1	
19	04913-10200	+	BAND バンド	4	
20	01183-06010		BOLT ボルト	3	
21	22N52-43001		RESISTOR レジスタ	1	
22	21152-42091		DIODE ダイオード	1	

FIG.21 ENGINE WIRE HARNESS (CLUTCH)

(F7Z324C0) エンジンワイヤハーネス

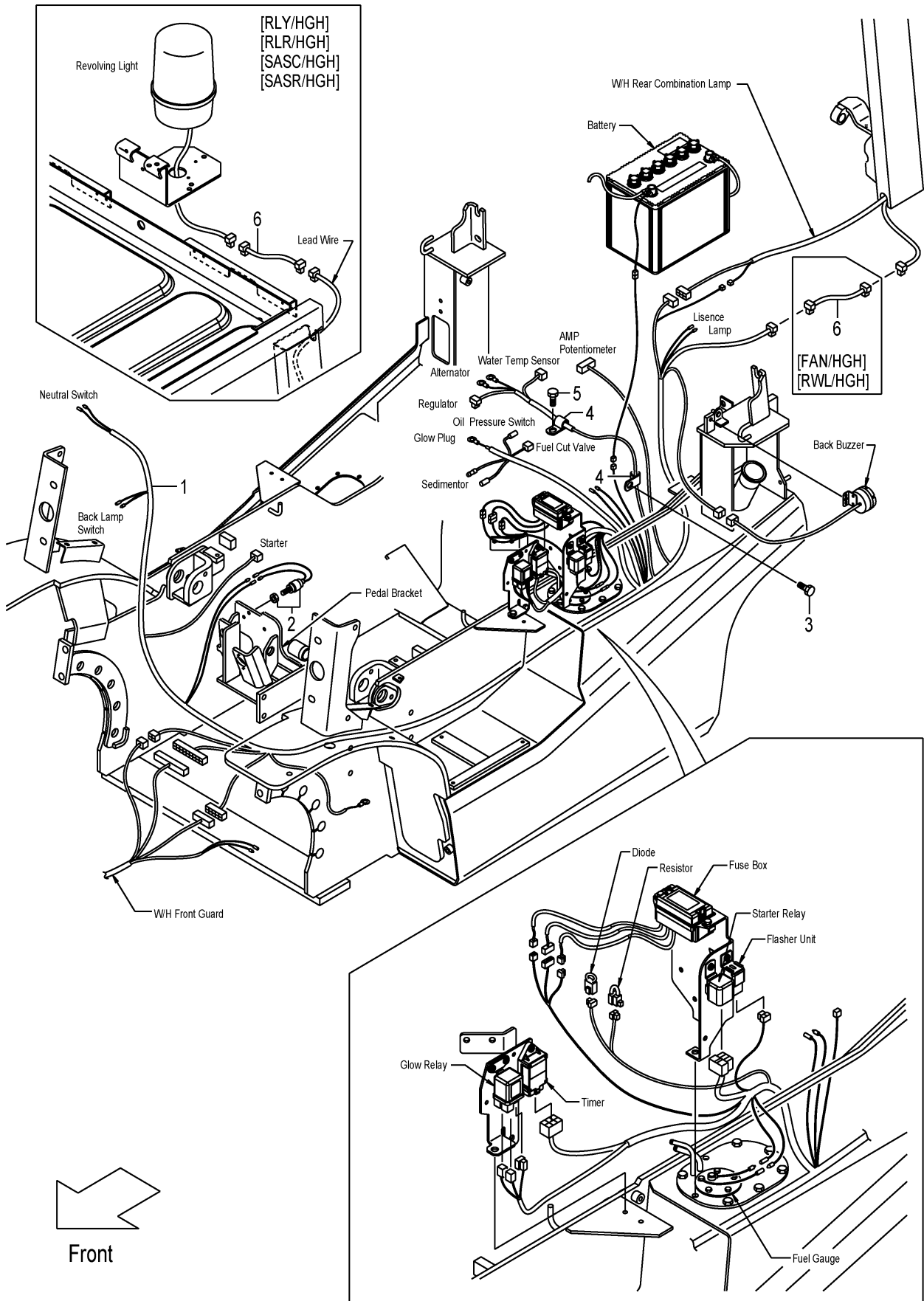

A:FD30C3Z

Item No	Part No.	Mark	Description	Req'd	Remarks : Serial No.
1	22U42-42211		WIRE-HARNESS,ENGINE ワイヤハーネス	1	
2	23232-42072		SWITCH,STOP-LAMP スイッチ	1	
3	01183-06016		BOLT ホルト	1	112-
4	214A2-42331		CLIP クリップ	2	112-
5	01183-08016		BOLT ホルト	1	112-
6	52N58-92401		WIRE,LEAD ワイヤ	1	[FAN/HGH][RLY/HGH][RLR/HGH]
-	52N58-92401		WIRE,LEAD ワイヤ	1	[RWL/HGH][SASC/HGH][SASR/HGH]

FIG.22 ENGINE WIRE HARNESS (TOR-CON)

(F7Z324D0) エンジンワイヤハーネス

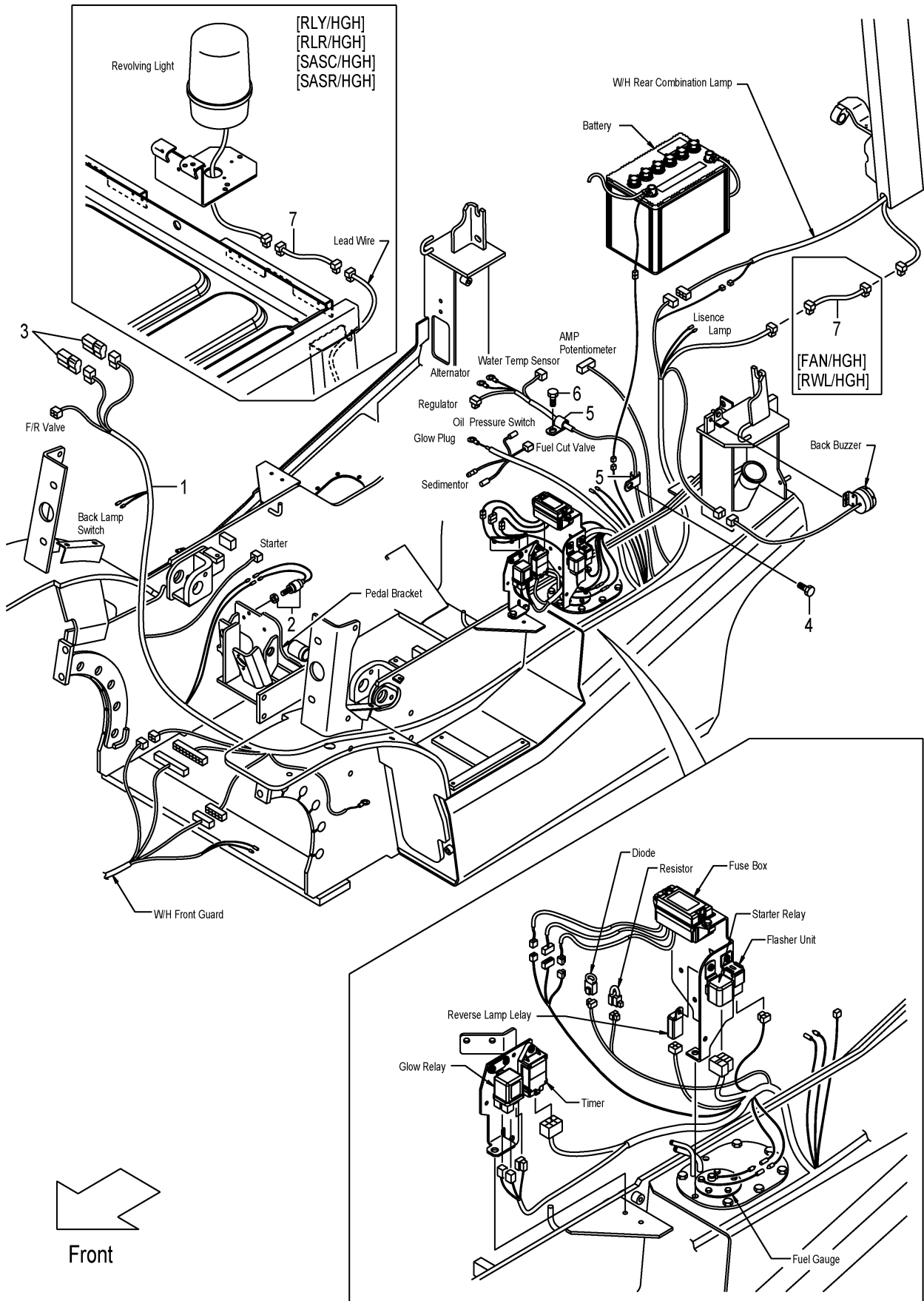

A:FD30T3Z

Item No	Part No.	Mark	Description	Req'd	Remarks : Serial No.
1	22U52-42211		WIRE-HARNESS,ENGINE ワイヤハーネス	1	
2	23232-42072		SWITCH,STOP-LAMP スイッチ	1	
3	230C2-42201		DIODE,3A ダイオード	2	
4	01183-06016		BOLT ボルト	1	112-
5	214A2-42331		CLIP クリップ	2	112-
6	01183-08016		BOLT ボルト	1	112-
7	52N58-92401		WIRE,LEAD ワイヤ	1	[FAN/HGH][RLY/HGH][RLR/HGH]
-	52N58-92401		WIRE,LEAD ワイヤ	1	[RWL/HGH][SASC/HGH][SASR/HGH]

FIG.23 BATTERY
 (F7Z324F0) バッテリー

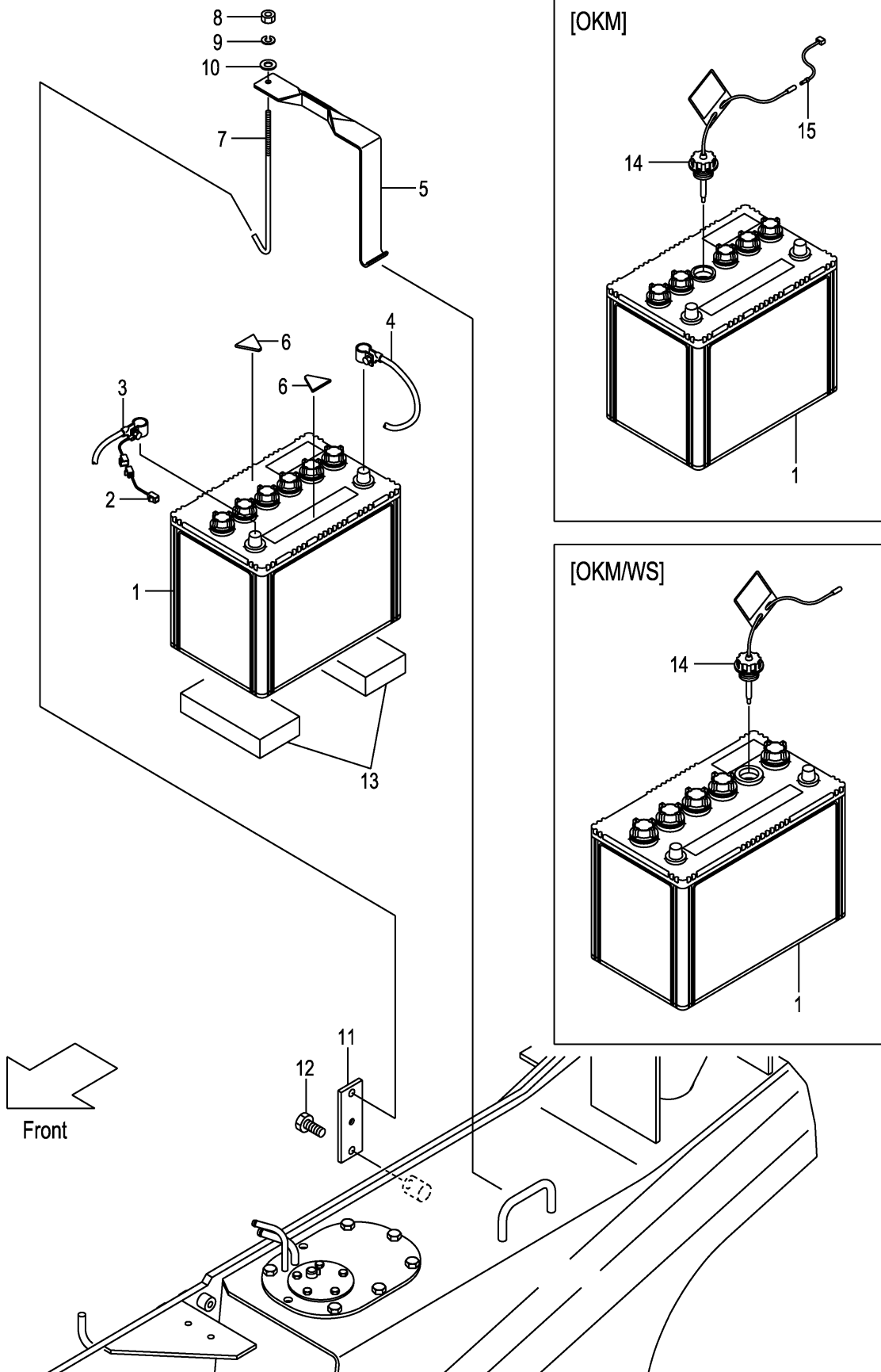

A:FD30C3Z FD30T3Z

Item No	Part No.	Mark	Description	Req'd	Remarks : Serial No.
1	58106-31011		BATTERY,WET,80D26R バッテリ	1	
-	534A7-02001		BATTERY,WET,115D31R バッテリ	1	[WS]
2	25592-42081		WIRE,FUSIBLE-LINK ワイヤ	1	
3	22U52-42151		CABLE,BATTERY(+)	1	
4	238A2-42151		CABLE,BATTERY(-)	1	
5	217G2-42021		HOLDER,BATTERY ホルダ	1	
6	216G2-43111		RUBBER ラバー	2	
7	256C2-42231		BOLT,ANCHOR ホルト	1	
8	01420-00006		NUT ナット	1	(-2005.7.4)
-	01400-00006		NUT ナット	1	(2005.7.5-)
9	02010-00006		WASHER ワッシャ	1	
10	23452-42181		WASHER ワッシャ	1	(-2005.7.4)
-	02000-00006		WASHER ワッシャ	1	(2005.7.5-)
11	22N52-42111		HOOK,ANCHOR-BOLT フック	1	
12	01185-08016		BOLT ホルト	1	
13	22N52-42301		RUBBER ラバー	2	
14	521A2-42001		CAP,BATTERY キャップ	1	[OKM]
-	522A2-42001		CAP,BATTERY キャップ	1	[OKM/WS]
15	539A6-22021		WIRE,LEAD ワイヤ	1	[OKM](WITHOUT OKM/WS)

FIG.24 HEAD LAMP & FRONT COMBINATION LAMP
 (F7Z324G0) ヘッドランプ&フロントコンビネーションランプ

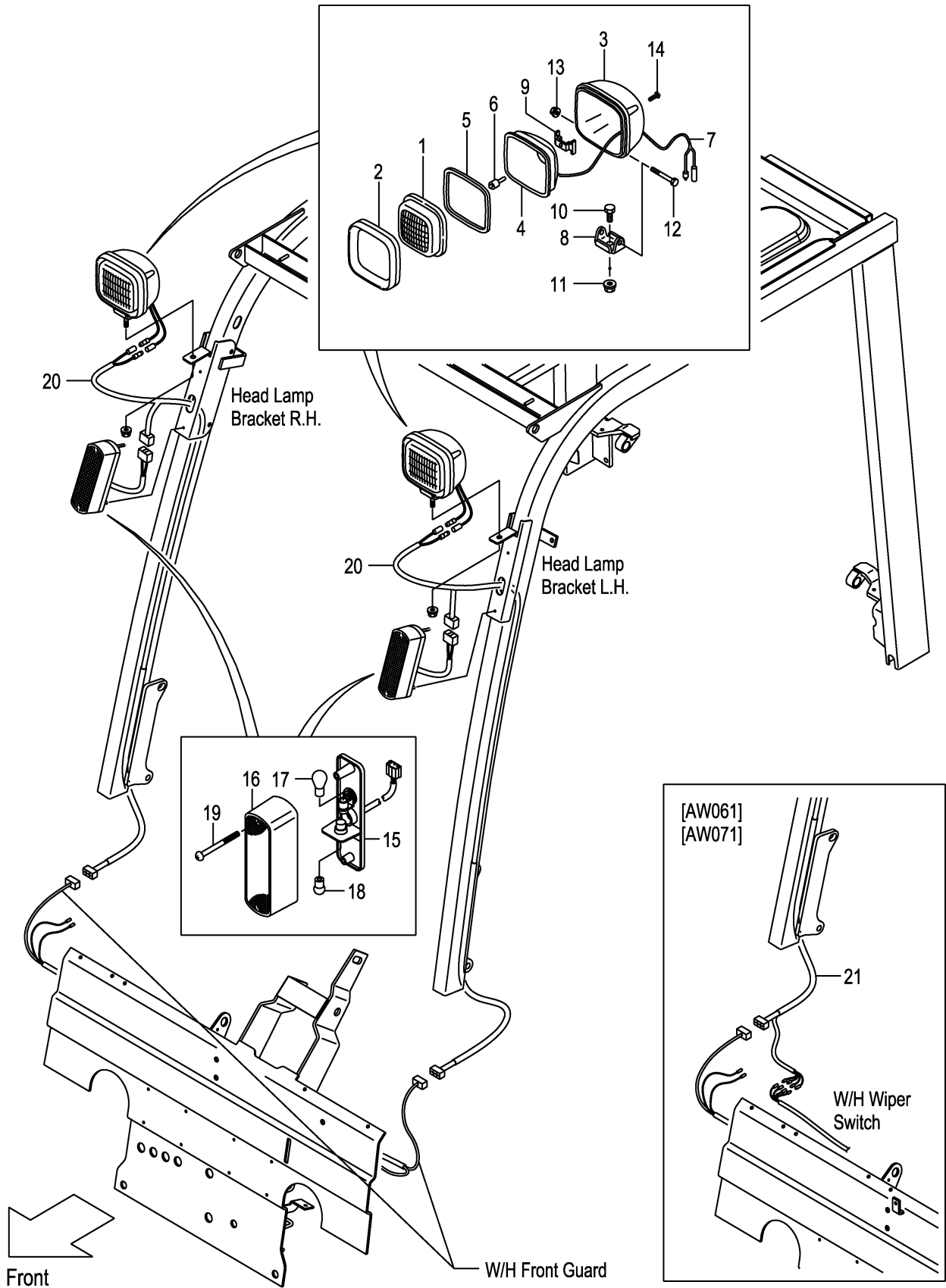

A:FD30C3Z FD30T3Z

Item No	Part No.	Mark	Description	Req'd	Remarks : Serial No.
A1	216G2-40602		LAMP-ASSY,HEAD ヘッドランプアッセン	2	INC.1-14
1	216G2-43502		LENS レンズ	2	
2	216G2-43631		RIM リム	2	
3	NO PART NO.	#	HOUSINGハウジング	2	
4	NO PART NO.	#	REFLECTORリフレクタ	2	
5	216G2-43531		GASKETガスケット	2	
6	216G2-43542		BULB,12V/55Wバルブ	2	
7	216G2-43551		WIRE,LEADワイヤ	2	
8	216G2-43562		BRACKETブラケット	2	
9	216G2-43571		SPRINGスプリング	2	
10	216G2-43582		BOLTボルト	2	
11	216G2-43592		NUTナット	2	
12	216G2-43602		BOLTボルト	2	
13	216G2-43611		NUTナット	2	
14	216G2-43622		SCREWスクリュー	8	
A2	216G2-40701		LAMP-ASSY,F-COMBINATION フロントコンビネーションランプアッセン	2	INC.15-19
15	NO PART NO.	#	BODYボディ	2	
16	216G2-40731		LENSレンズ	2	
17	216G2-40711		BULB,12V/27Wバルブ	2	
18	216G2-40721		BULB,12V/10Wバルブ	2	
19	NO PART NO.		SCREWスクリュー	4	
20	239A2-42221		WIRE-HARNESS,H.GUARD ワイヤハーネス	2	
-	534A9-22211		WIRE-HARNESS,H.GUARD ワイヤハーネス	2	[HL][BKH]
-	239A2-42221		WIRE-HARNESS,H.GUARD ワイヤハーネス	1	[AW061][AW071]
21	52N55-42301		WIRE-HARNESS,H.GUARD ワイヤハーネス	1	[AW061][AW071](-2005.7)
-	52N55-42302		WIRE-HARNESS,H.GUARD ワイヤハーネス	1	[AW061][AW071](2005.8-)

FIG.25 REAR COMBINATION LAMP

(F7Z324H0) リヤ-コンビネーションランプ

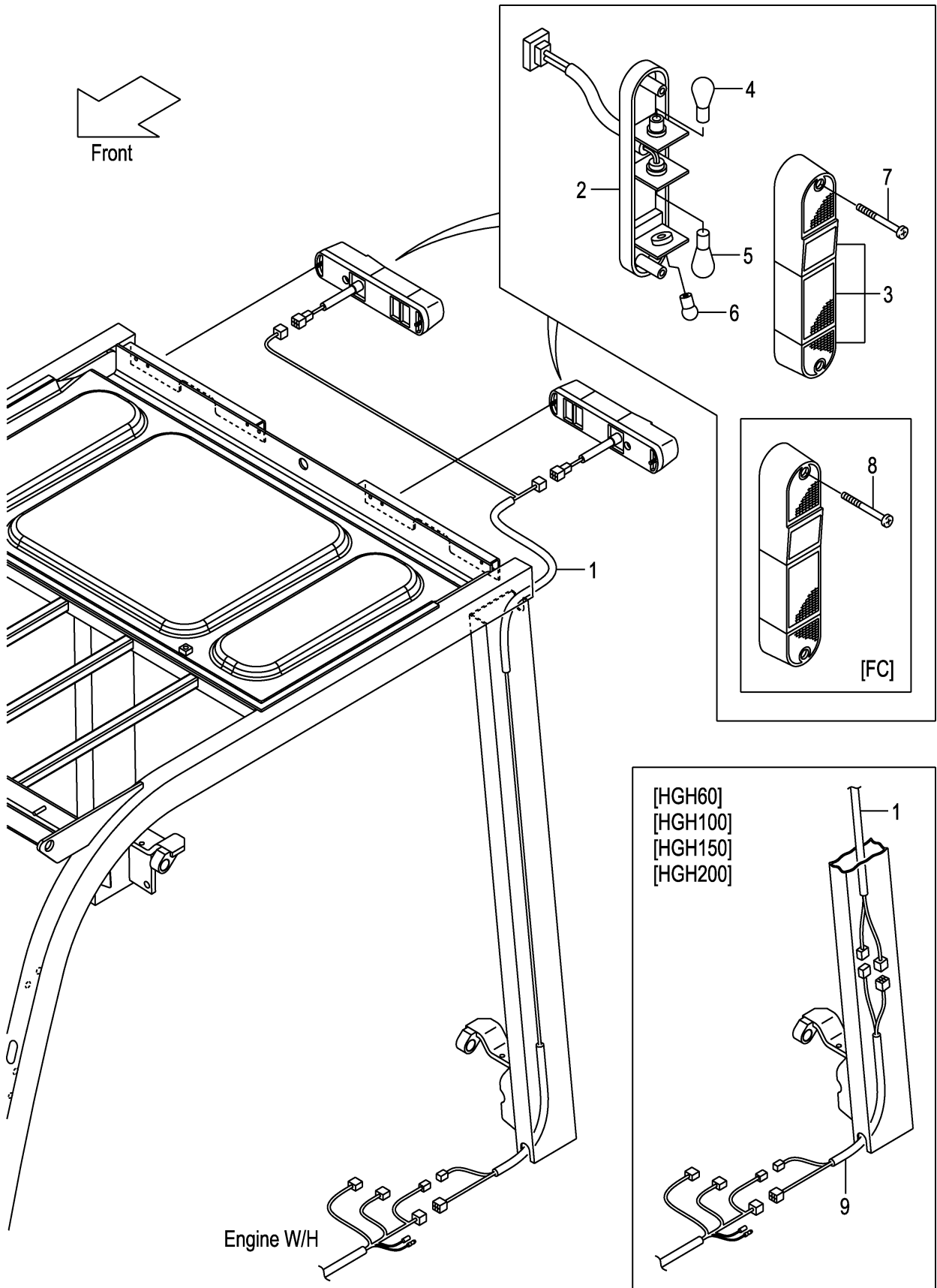

A:FD30C3Z FD30T3Z

Item No	Part No.	Mark	Description	Req'd	Remarks : Serial No.
1	22N52-42251		WIRE-HARNESS,R-COMBINATION ワイヤハーネス	1	
A1	209K2-42002		LAMP-ASSY,R-COMBINATION リヤ-コンビネーションランプアッセン	2	INC.2-7
2	NO PART NO.	#	BODY ボディ	2	
3	209K2-42021		LENS,PLASTIC レンズ	2	
4	210F2-42021		BULB,12V/23,8W バルブ	2	
5	209K2-42041		BULB,12V/27W バルブ	2	
6	210F2-42031		BULB,12V/10W バルブ	2	
7	01030-05055		SCREW スクリュ	4	(WITHOUT FC)
8	514A3-72091		BOLT,PAN-HEAD ボルト	4	[FC]
9	52N55-02451		WIRE-HARNESS,JOINT ワイヤハーネス	1	[HGH060][HGH100][HGH150] [HGH200]

FIG.26 REAR COMBINATION LAMP [RRE][SCB001][SCBCR]

(F7Z324J0) リヤコンビネーションランプ

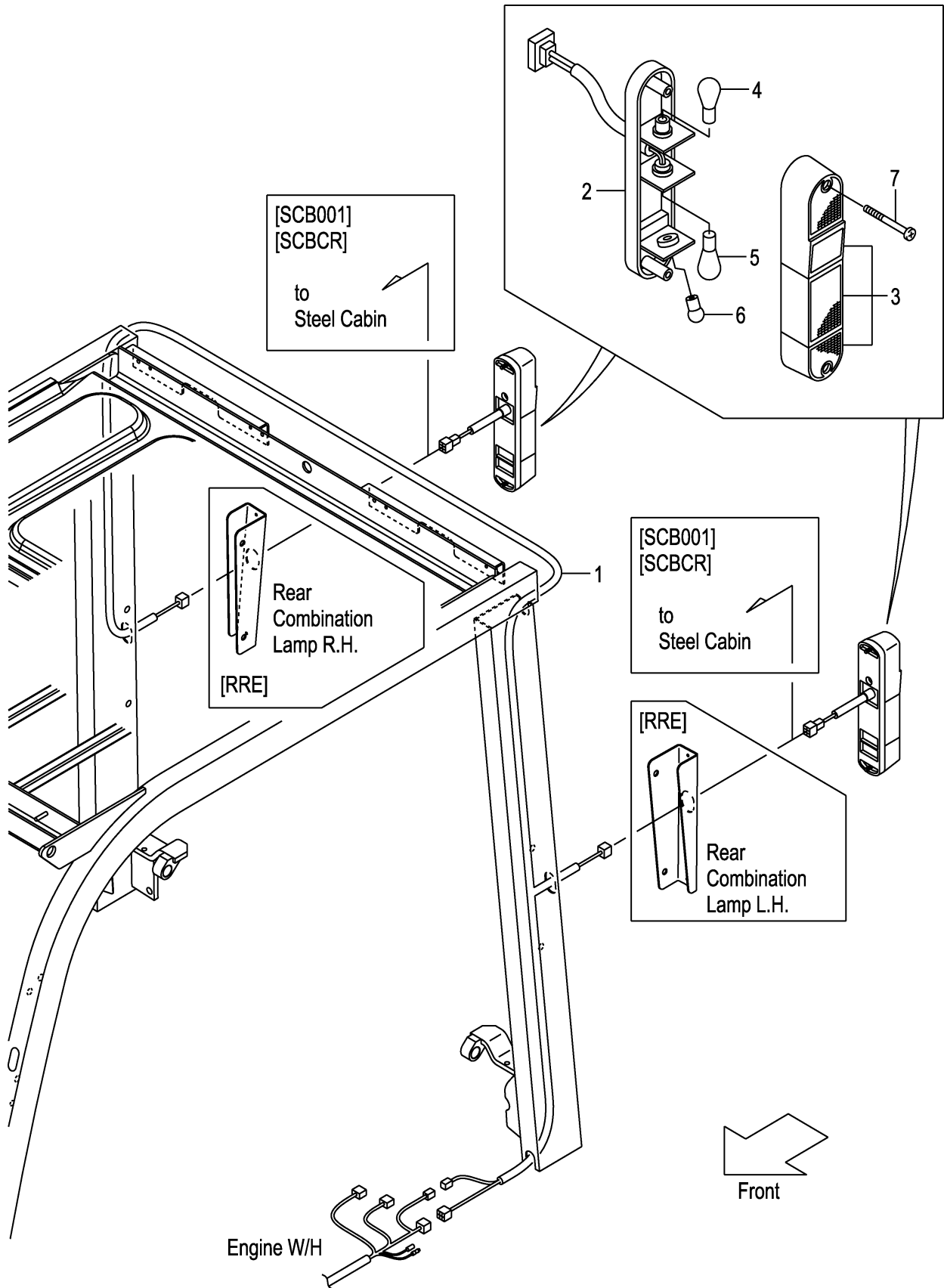

A:FD30C3Z FD30T3Z

Item No	Part No.	Mark	Description	Req'd	Remarks : Serial No.
1	52N59-92201		WIRE-HARNESS,R-COMBINATION ワイヤハーネス	1	[RRE]
-	52N59-92201		WIRE-HARNESS,R-COMBINATION ワイヤハーネス	1	[SCB001][SCBCR]
A1	209K2-42002		LAMP-ASSY,R-COMBINATION リヤ-コンビネーションランプアッセン	2	[RRE][SCB001][SCBCR] INC.2-7
2	NO PART NO.	#	BODY ボディ	2	[RRE][SCB001][SCBCR]
3	209K2-42021		LENS,PLASTIC レンズ	2	[RRE][SCB001][SCBCR]
4	210F2-42021		BULB,12V/23,8W バルブ	2	[RRE][SCB001][SCBCR]
5	209K2-42041		BULB,12V/27W バルブ	2	[RRE][SCB001][SCBCR]
6	210F2-42031		BULB,12V/10W バルブ	2	[RRE][SCB001][SCBCR]
7	01030-05055		SCREW スクリュー	4	[RRE][SCB001][SCBCR]

FIG.27 LICENSE LAMP [RRE]

(F7Z324K0) ライセンスランプ

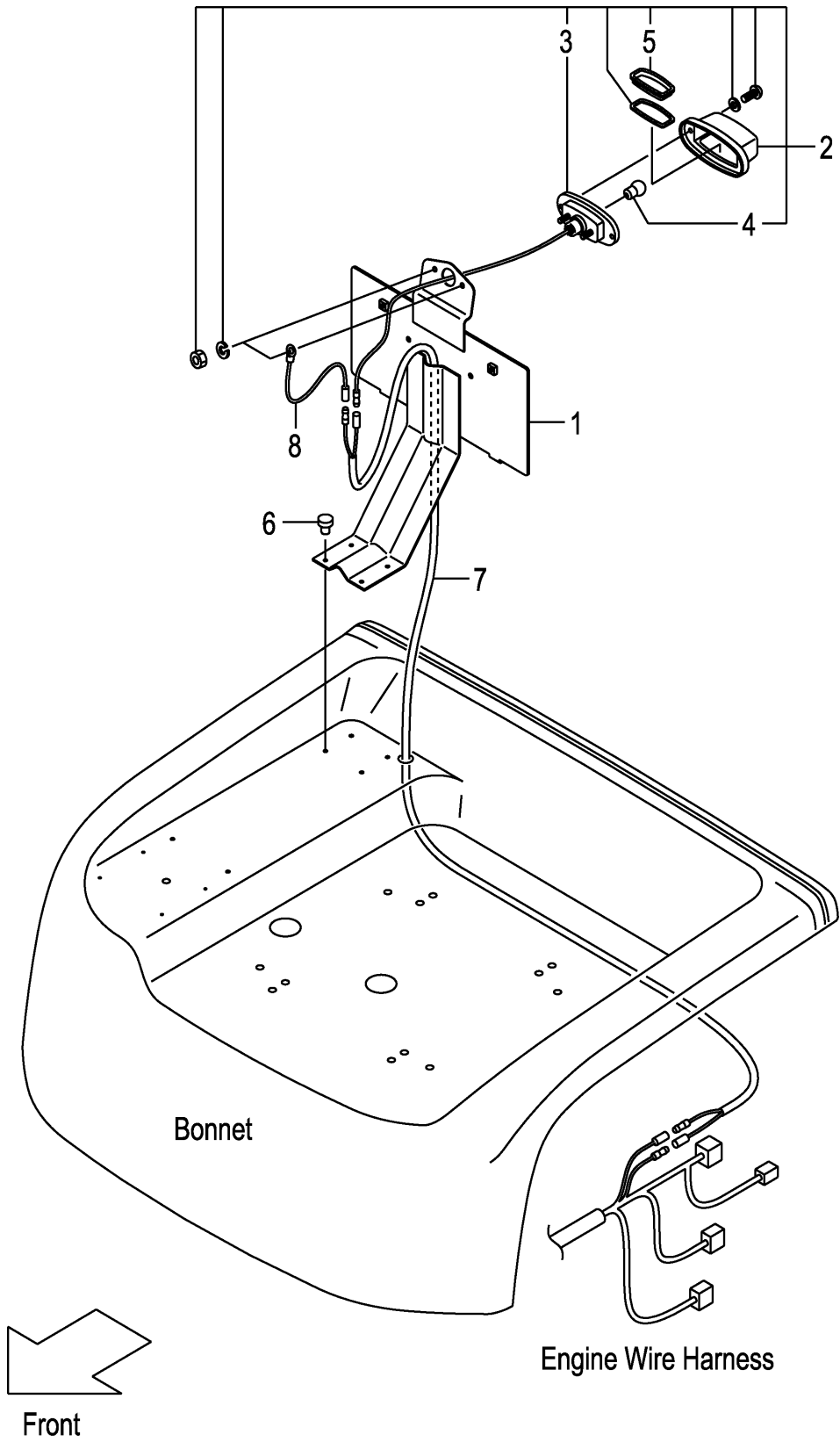

A:FD30C3Z FD30T3Z

Item No	Part No.	Mark	Description	Req'd	Remarks : Serial No.
1	52N59-92101		BRACKET,NUMBER-PLATE ブラケット	1	[RRE]
2	22132-40202		LAMP,LICENSE ランプ	1	[RRE] INC.3-5
3	NO PART NO.	#	BODY ボディ	1	[RRE]
4	22132-40041		BULB,12V/10W バルブ	1	[RRE]
5	22192-42411		LENS,PLASTIC レンス	1	[RRE]
6	22256-42001		RIVET リベット	4	[RRE]
7	558A9-92001		WIRE-HARNESS,LICENSE ワイヤハーネス	1	[RRE]
8	222A2-42511		WIRE,LEAD ワイヤ	1	[RRE]

FIG.28 LICENSE LAMP [SCB001/RRE][SCBCR/RRE]
(F7Z324L0) ライセンスランプ

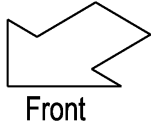
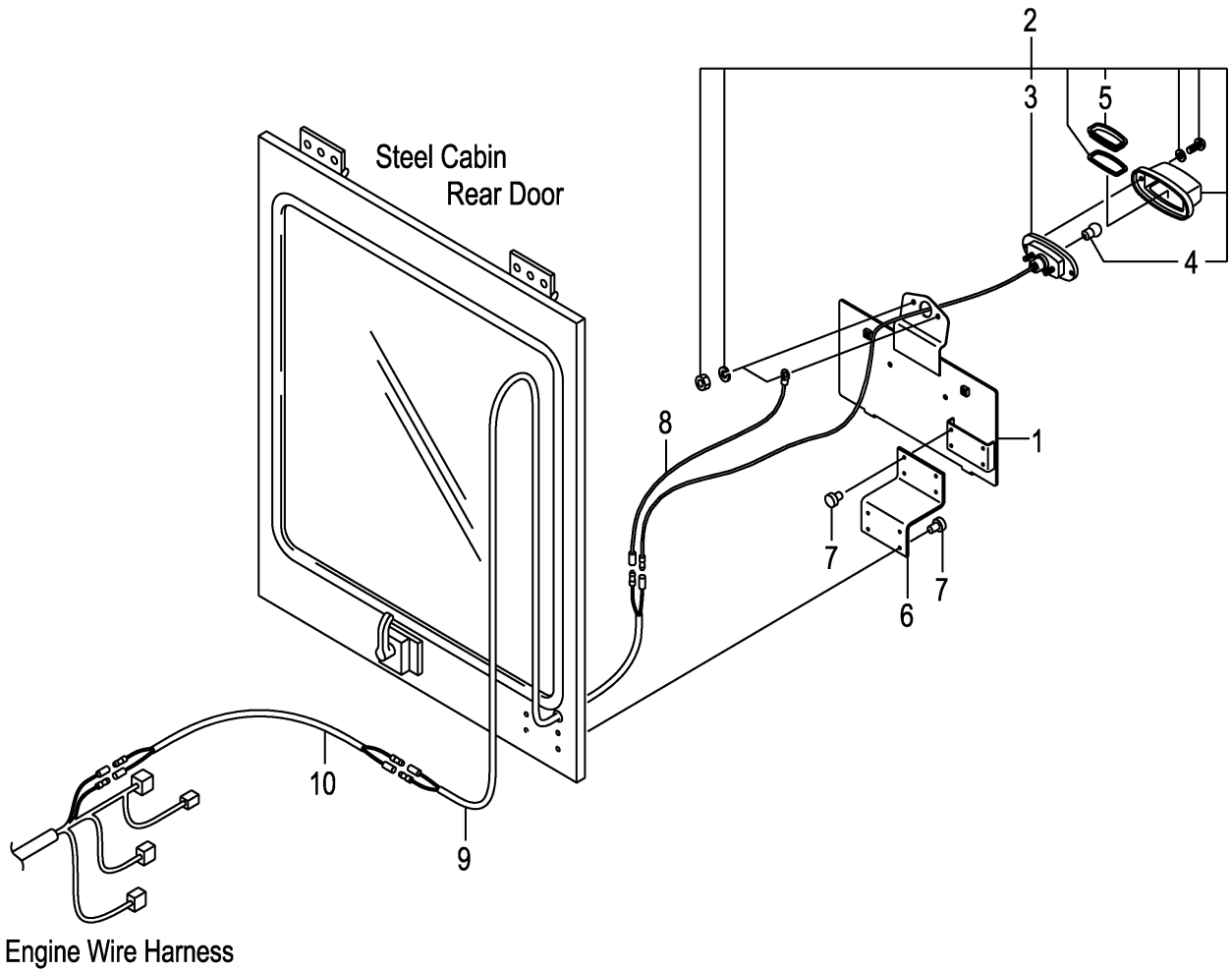

A:FD30C3Z FD30T3Z

Item No	Part No.	Mark	Description	Req'd	Remarks : Serial No.
1	531A0-52521		BRACKET,NUMBER-PLATE ブラケット	1	[SCB001/RRE][SCBCR/RRE]
2	22132-40202		LAMP,LICENSE ランプ	1	[SCB001/RRE][SCBCR/RRE]
3	NO PART NO.	#	BODY ボディ	1	[SCB001/RRE][SCBCR/RRE]
4	22132-40041		BULB,12V/10W ハルブ	1	[SCB001/RRE][SCBCR/RRE]
5	22192-42411		LENS,PLASTIC レンス	1	[SCB001/RRE][SCBCR/RRE]
6	539A5-32361		BRACKET ブラケット	1	[SCB001/RRE][SCBCR/RRE]
7	22256-42001		RIVET リベット	8	[SCB001/RRE][SCBCR/RRE]
8	222A2-42511		WIRE,LEAD ワイヤ	1	[SCB001/RRE][SCBCR/RRE]
9	534A9-92131		WIRE-HARNESS,LICENSE ワイヤハーネス	1	[SCB001/RRE][SCBCR/RRE]
10	558A9-92001		WIRE-HARNESS,LICENSE ワイヤハーネス	1	[SCB001/RRE][SCBCR/RRE]

FIG.29 LICENSE LAMP [LP]

(F7Z324N0) ライセンスランプ

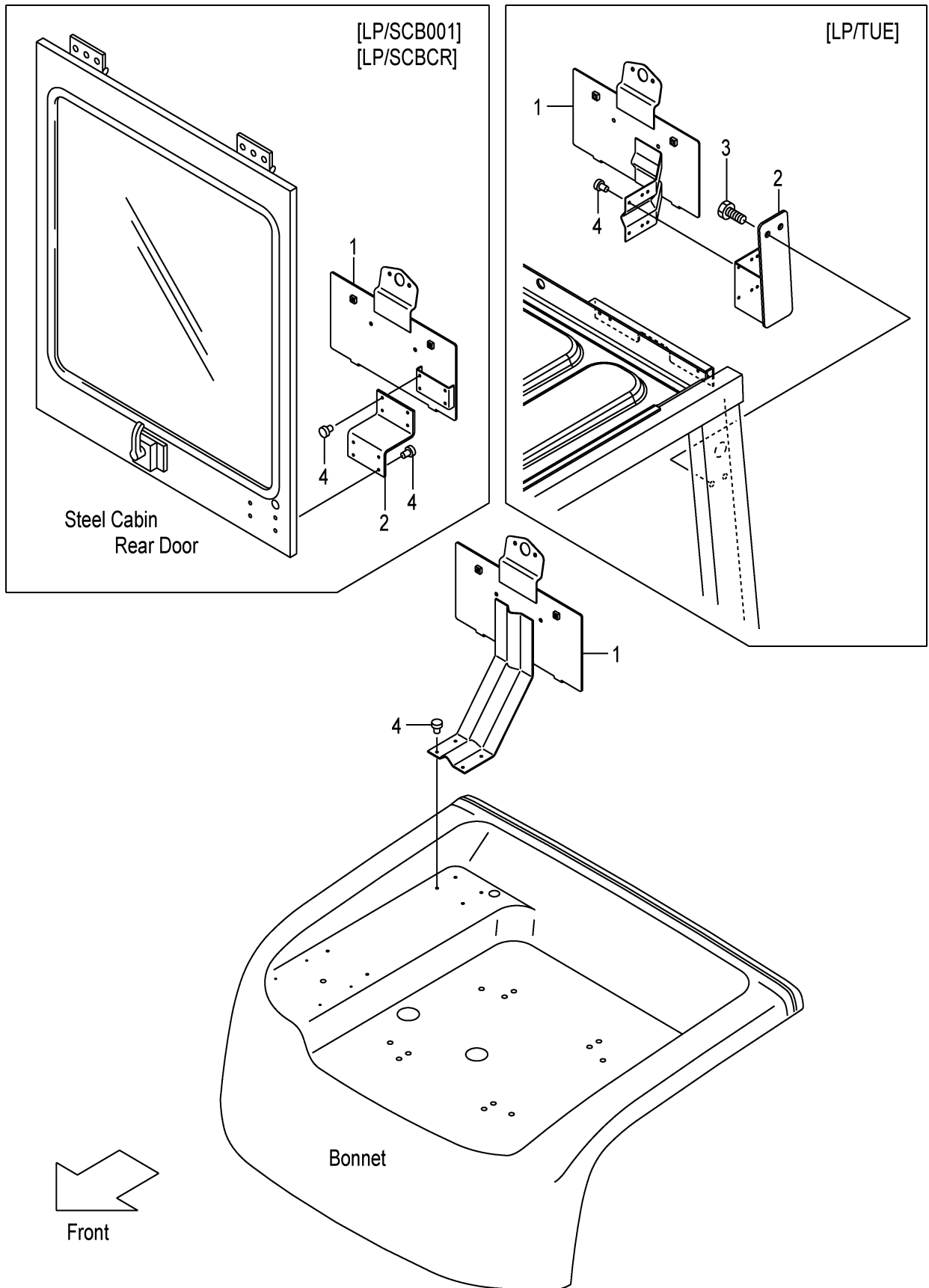

A:FD30C3Z FD30T3Z

Item No	Part No.	Mark	Description	Req'd	Remarks : Serial No.
1	52N59-92101		BRACKET,NUMBER-PLATE ブラケット	1	[LP]
-	509P9-90101		BRACKET,NUMBER-PLATE ブラケット	1	[LP/TUE]
-	531A0-52521		BRACKET,NUMBER-PLATE ブラケット	1	[LP/SCB001][LP/SCBCR]
2	52N59-92501		BRACKET,LP ブラケット	1	[LP/TUE]
-	539A5-32361		BRACKET ブラケット	1	[LP/SCB001][LP/SCBCR]
3	01185-08016		BOLT ホルト	2	[LP/TUE]
4	22256-42001		RIVET リベット	4	[LP]
-	22256-42001		RIVET リベット	8	[LP/SCB001][LP/SCBCR]

FIG.30 REAR WORKING LIGHT [RWLR]

(F7Z324P0) リヤワーキングライト

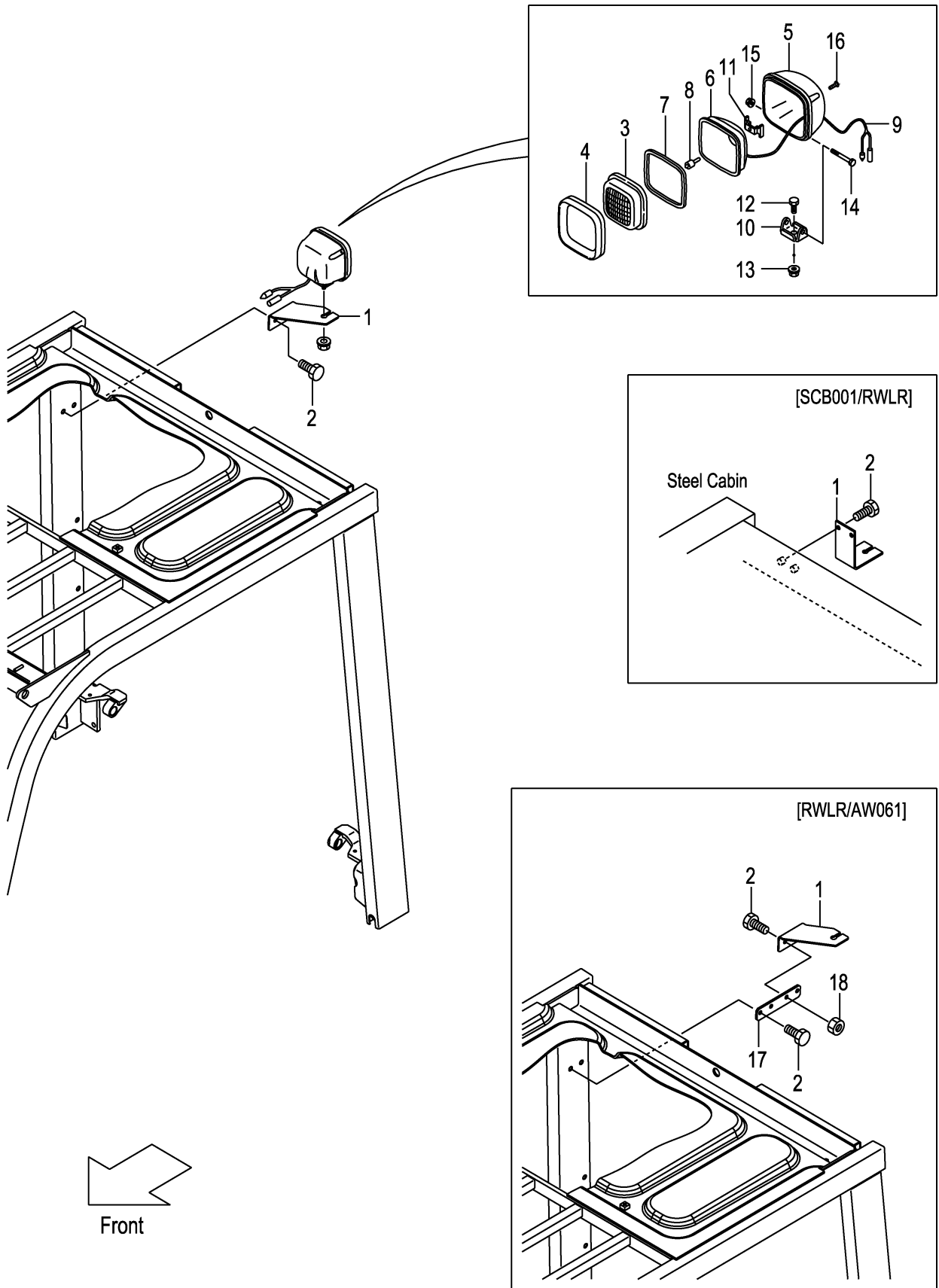

A:FD30C3Z FD30T3Z

Item No	Part No.	Mark	Description	Req'd	Remarks : Serial No.
1	52N51-42161		BRACKET,RWL,RH ブラケット	1	[RWLR]
-	530C1-42001		BRACKET,RWL ブラケット	1	[SCB001/RWLR]
2	01185-08016		BOLT ボルト	2	[RWLR]
-	01185-08016		BOLT ボルト	4	[RWLR/AW061]
-	01185-08020		BOLT ボルト	2	[SCB001/RWLR]
A1	216G2-40602		LAMP-ASSY,HEAD ヘッドランプアッセン	1	[RWLR] INC.3-16
3	216G2-43502		LENS レンズ	1	[RWLR]
4	216G2-43631		RIM リム	1	[RWLR]
5	NO PART NO.	#	HOUSING ハウジング	1	[RWLR]
6	NO PART NO.	#	REFLECTOR リフレクタ	1	[RWLR]
7	216G2-43531		GASKET ガスケット	1	[RWLR]
8	216G2-43542		BULB,12V/55W バルブ	1	[RWLR]
9	216G2-43551		WIRE,LEAD ワイヤ	1	[RWLR]
10	216G2-43562		BRACKET ブラケット	1	[RWLR]
11	216G2-43571		SPRING スプリング	1	[RWLR]
12	216G2-43582		BOLT ボルト	1	[RWLR]
13	216G2-43592		NUT ナット	1	[RWLR]
14	216G2-43602		BOLT ボルト	1	[RWLR]
15	216G2-43611		NUT ナット	1	[RWLR]
16	216G2-43622		SCREW スクリュー	4	[RWLR]
17	52N51-42301		PLATE プレート	1	[RWLR/AW061]
18	01400-00008		NUT ナット	2	[RWLR/AW061]

FIG.31 REAR WORKING LIGHT [RWLL]

(F7Z324Q0) リヤワーキングライト

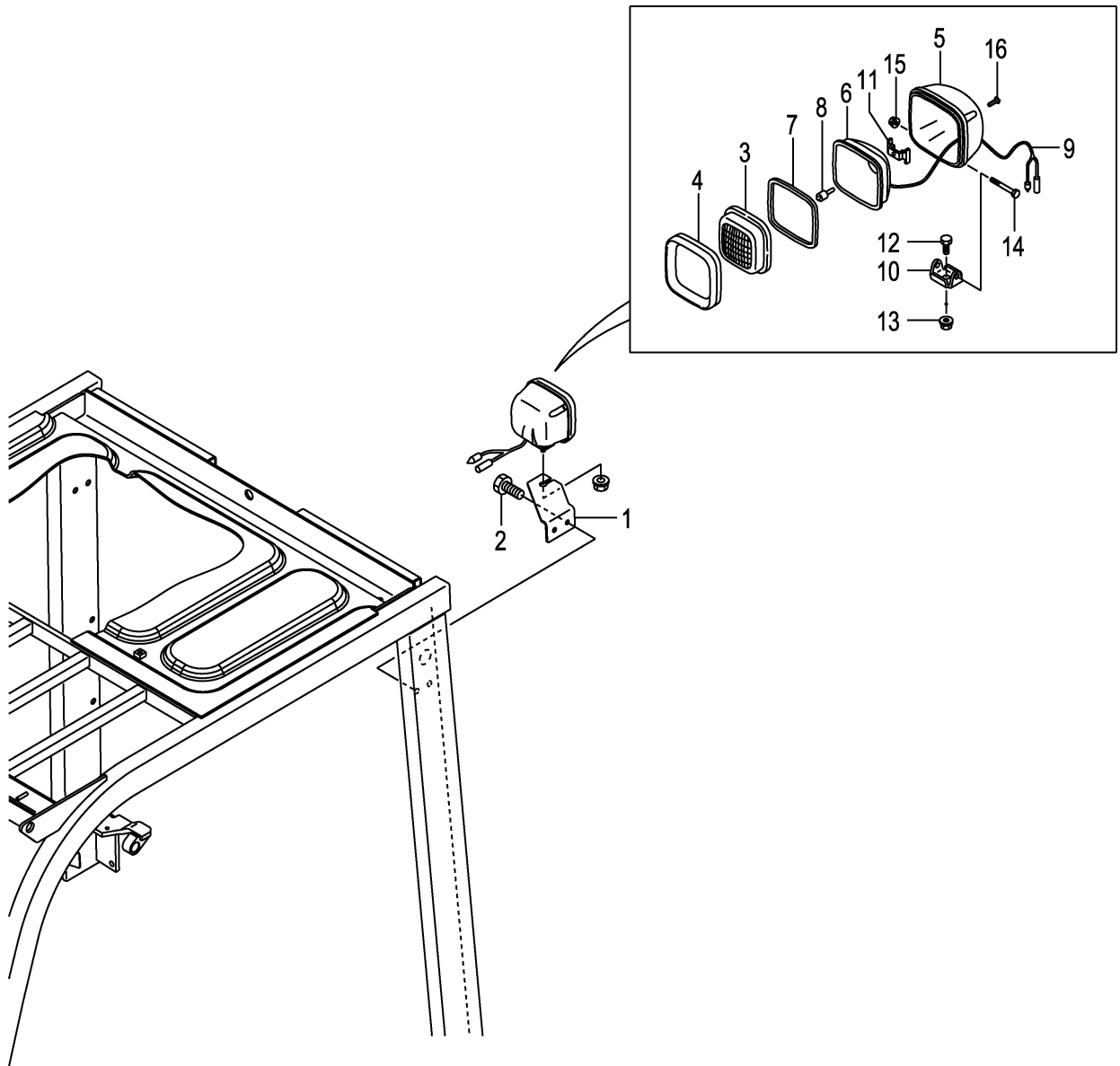

Front

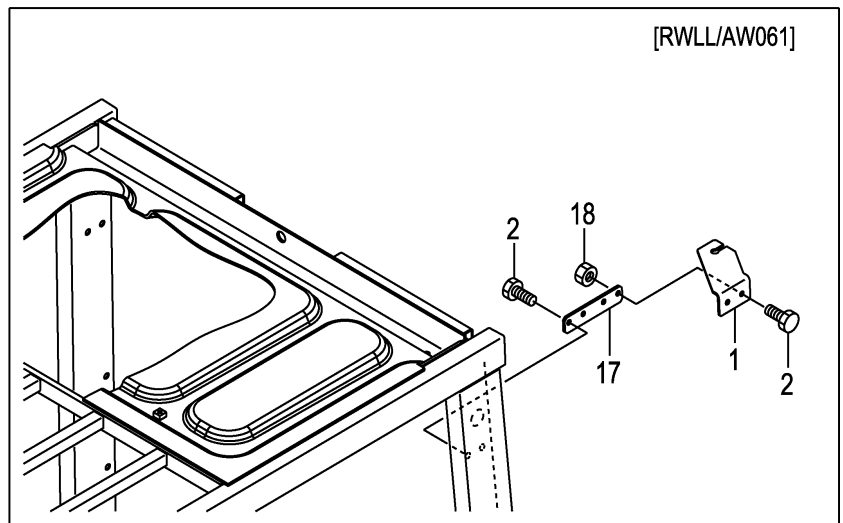

A:FD30C3Z FD30T3Z

Item No	Part No.	Mark	Description	Req'd	Remarks : Serial No.
1	52N51-42151		BRACKET,RWL,LH フラケット	1	[RWLL]
2	01185-08016		BOLT ホルト	2	[RWLL]
-	01185-08016		BOLT ホルト	4	[RWLL/AW061]
A1	216G2-40602		LAMP-ASSY,HEAD ヘッドランプアッセン	1	[RWLL] INC.3-16
3	216G2-43502		LENS レンス	1	[RWLL]
4	216G2-43631		RIM リム	1	[RWLL]
5	NO PART NO.	#	HOUSING ハウジング	1	[RWLL]
6	NO PART NO.	#	REFLECTOR リフレクタ	1	[RWLL]
7	216G2-43531		GASKET ガasket	1	[RWLL]
8	216G2-43542		BULB,12V/55W バルブ	1	[RWLL]
9	216G2-43551		WIRE,LEAD ワイヤ	1	[RWLL]
10	216G2-43562		BRACKET フラケット	1	[RWLL]
11	216G2-43571		SPRING スプリング	1	[RWLL]
12	216G2-43582		BOLT ホルト	1	[RWLL]
13	216G2-43592		NUT ナット	1	[RWLL]
14	216G2-43602		BOLT ホルト	1	[RWLL]
15	216G2-43611		NUT ナット	1	[RWLL]
16	216G2-43622		SCREW スクリュ	4	[RWLL]
17	52N51-42301		PLATE プレート	1	[RWLL/AW061]
18	01400-00008		NUT ナット	2	[RWLL/AW061]

FIG.32 REAR WORKING LIGHT [RWL2]

(F7Z324R0) リヤワーキングライト

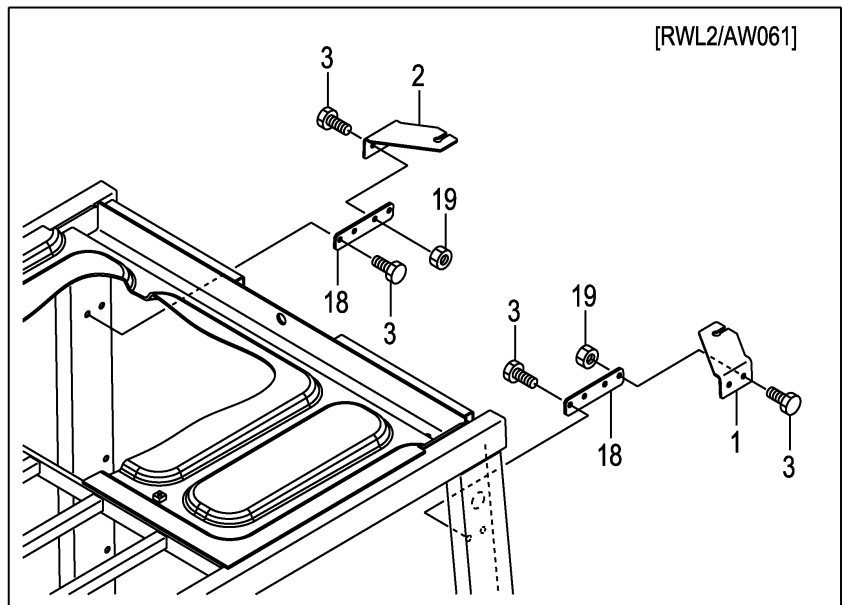
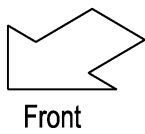
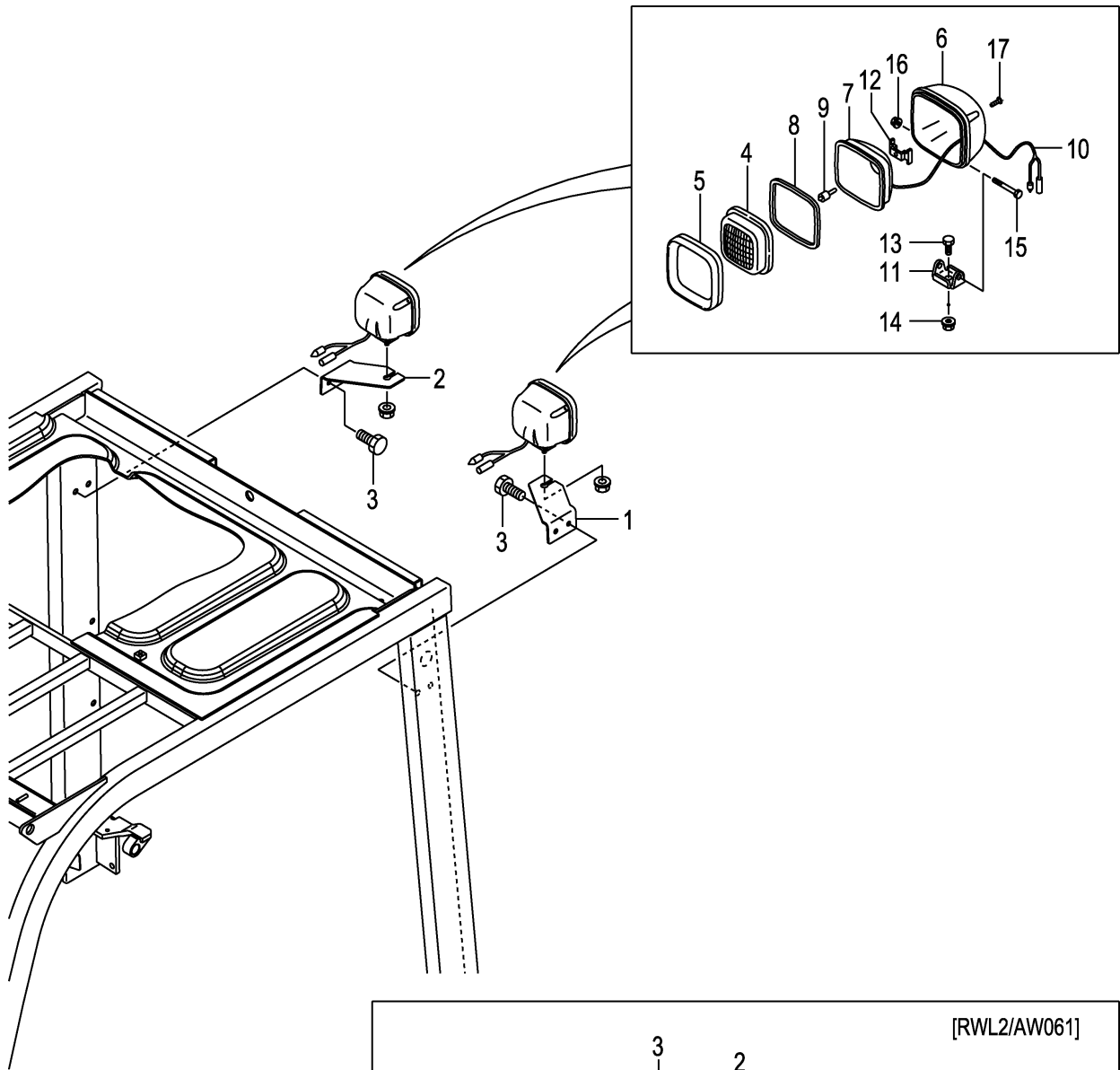

A:FD30C3Z FD30T3Z

Item No	Part No.	Mark	Description	Req'd	Remarks : Serial No.
1	52N51-42151		BRACKET,RWL,LH ブラケット	1	[RWL2]
2	52N51-42161		BRACKET,RWL,RH ブラケット	1	[RWL2]
3	01185-08016		BOLT ボルト	4	[RWL2]
-	01185-08016		BOLT ボルト	8	[RWL2/AW061]
A1	216G2-40602		LAMP-ASSY,HEAD ヘッドランプアッセン	2	[RWL2] INC.4-17
4	216G2-43502		LENS レンズ	2	[RWL2]
5	216G2-43631		RIM リム	2	[RWL2]
6	NO PART NO.	#	HOUSING ハウジング	2	[RWL2]
7	NO PART NO.	#	REFLECTOR リフレクタ	2	[RWL2]
8	216G2-43531		GASKET ガスケット	2	[RWL2]
9	216G2-43542		BULB,12V/55W バルブ	2	[RWL2]
10	216G2-43551		WIRE,LEAD ワイヤ	2	[RWL2]
11	216G2-43562		BRACKET ブラケット	2	[RWL2]
12	216G2-43571		SPRING スプリング	2	[RWL2]
13	216G2-43582		BOLT ボルト	2	[RWL2]
14	216G2-43592		NUT ナット	2	[RWL2]
15	216G2-43602		BOLT ボルト	2	[RWL2]
16	216G2-43611		NUT ナット	2	[RWL2]
17	216G2-43622		SCREW スクリュー	8	[RWL2]
18	52N51-42301		PLATE プレート	2	[RWL2/AW061]
19	01400-00008		NUT ナット	4	[RWL2/AW061]

FIG.33 REAR WORKING LIGHT [RWL/FE][RWL/TUE]

(F7Z324S0) エレクトリックパーツ

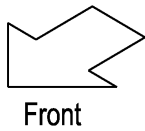
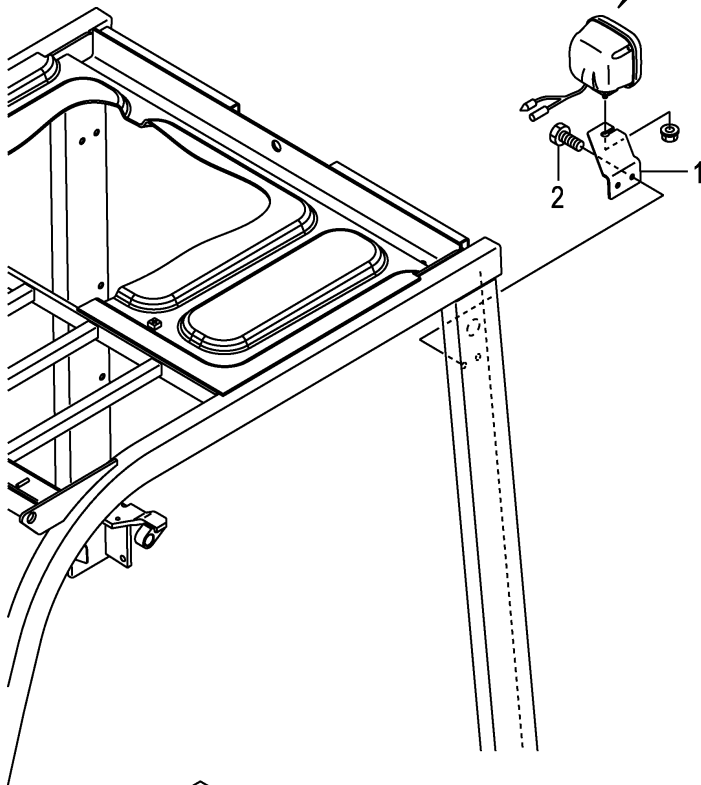
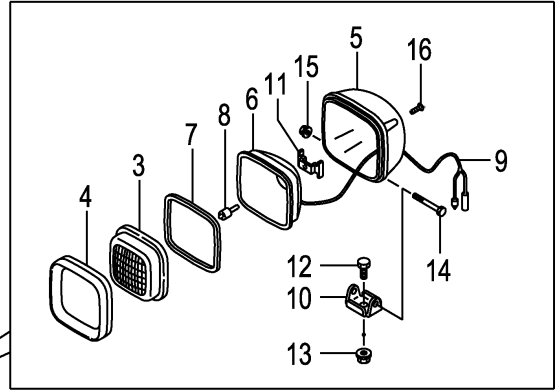
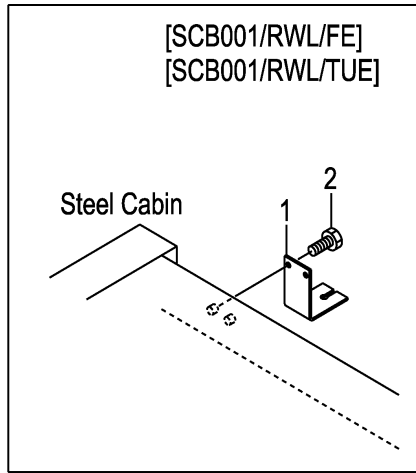

A:FD30C3Z FD30T3Z:131-

Item No	Part No.	Mark	Description	Req'd	Remarks : Serial No.
1	52N51-42151		BRACKET,RWL,LH ブラケット	1	[RWL/FE][RWL/TUE]
-	530C1-42001		BRACKET,RWL ブラケット	1	[SCB001/RWL/FE] [SCB001/RWL/TUE]
2	01185-08016		BOLT ボルト	2	[RWL/FE][RWL/TUE]
-	01185-08020		BOLT ボルト	2	[SCB001/RWL/FE] [SCB001/RWL/TUE]
A1	216G2-40602		LAMP-ASSY,HEAD ヘッドランプアッセン	1	[RWL/FE][RWL/TUE] INC.3-16
3	216G2-43502		LENS レンズ	1	[RWL/FE][RWL/TUE]
4	216G2-43631		RIM リム	1	[RWL/FE][RWL/TUE]
5	NO PART NO.	#	HOUSING ハウジング	1	[RWL/FE][RWL/TUE]
6	NO PART NO.	#	REFLECTOR リフレクタ	1	[RWL/FE][RWL/TUE]
7	216G2-43531		GASKET ガスケット	1	[RWL/FE][RWL/TUE]
8	216G2-43542		BULB,12V/55W バルブ	1	[RWL/FE][RWL/TUE]
9	216G2-43551		WIRE,LEAD ワイヤ	1	[RWL/FE][RWL/TUE]
10	216G2-43562		BRACKET ブラケット	1	[RWL/FE][RWL/TUE]
11	216G2-43571		SPRING スプリング	1	[RWL/FE][RWL/TUE]
12	216G2-43582		BOLT ボルト	1	[RWL/FE][RWL/TUE]
13	216G2-43592		NUT ナット	1	[RWL/FE][RWL/TUE]
14	216G2-43602		BOLT ボルト	1	[RWL/FE][RWL/TUE]
15	216G2-43611		NUT ナット	1	[RWL/FE][RWL/TUE]
16	216G2-43622		SCREW スクリュー	4	[RWL/FE][RWL/TUE]

FIG.34 REAR WORKING LIGHT WIRE HARNESS [RWL]

(F7Z324T0) リヤワーキングライトワイヤハーネス

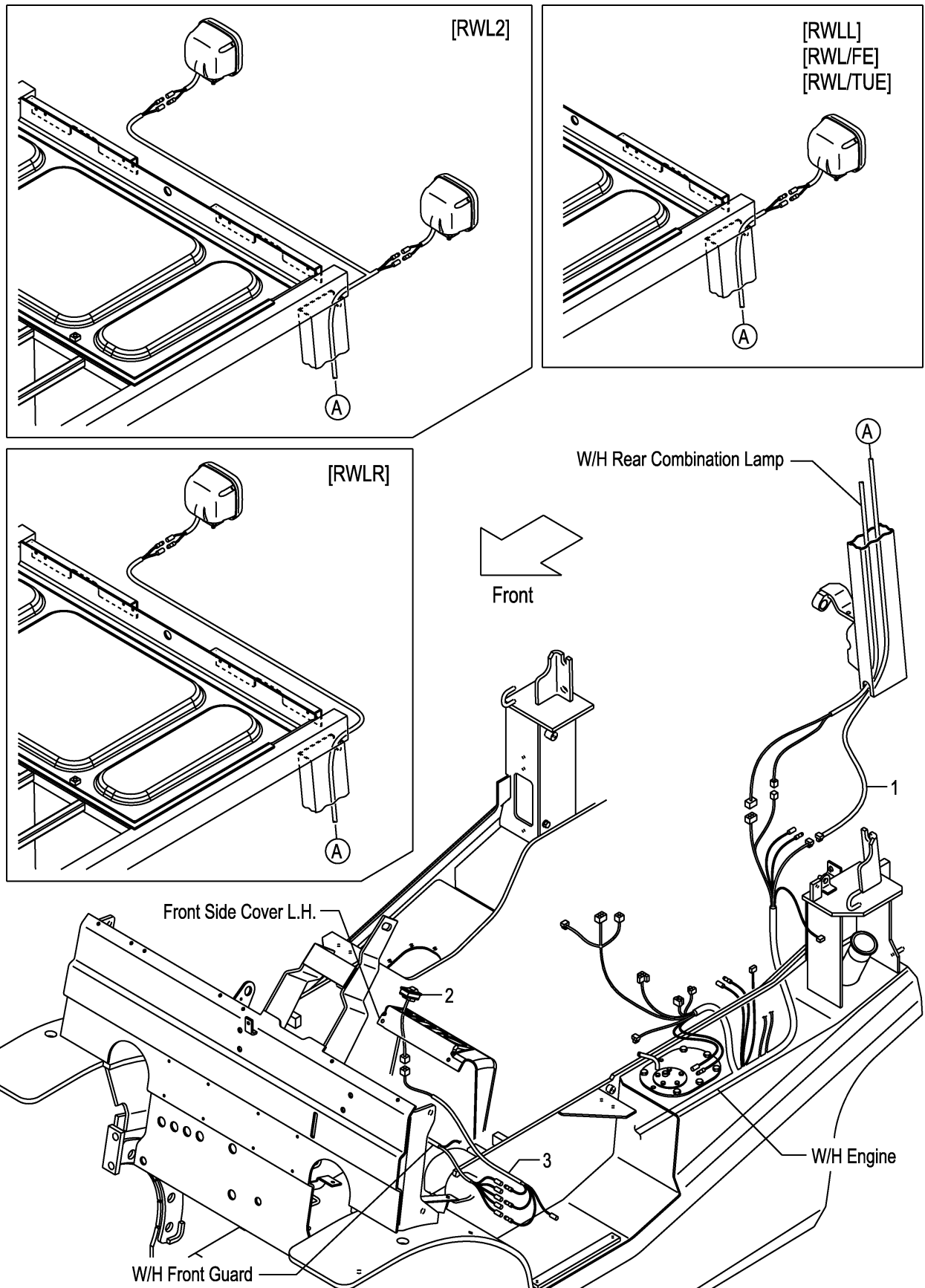

A:FD30C3Z FD30T3Z

Item No	Part No.	Mark	Description	Req'd	Remarks : Serial No.
1	52N51-42101		WIRE,LEAD,RWL ワイヤ	1	[RWLR]
-	52N51-42111		WIRE,LEAD,RWL ワイヤ	1	[RWLL]
-	52N51-42121		WIRE,LEAD,RWL ワイヤ	1	[RWL2]
-	52N51-42111		WIRE,LEAD,RWL ワイヤ	1	131- [RWL/FE][RWL/TUE]
2	52N51-42401		SWITCH,RWL スイッチ	1	[RWLR][RWLL][RWL2]
-	52N51-42401		SWITCH,RWL スイッチ	1	131- [RWL/FE][RWL/TUE]
3	52N51-42411		WIRE-HARNESS,SWITCH ワイヤハーネス	1	[RWLR][RWLL][RWL2]
-	52N51-42411		WIRE-HARNESS,SWITCH ワイヤハーネス	1	131- [RWL/FE][RWL/TUE]
-	52N51-42511		WIRE-HARNESS,SWITCH ワイヤハーネス	1	[RWLR/PLR][RWLL/PLR] [RWL2/PLR]
-	52N51-42511		WIRE-HARNESS,SWITCH ワイヤハーネス	1	131- [RWL/PLR/FE][RWL/PLR/TUE]

FIG.35 REAR WORKING LIGHT WIRE HARNESS [RWL/BBR]

(F7Z324U0) リヤワーキングライトワイヤハーネス

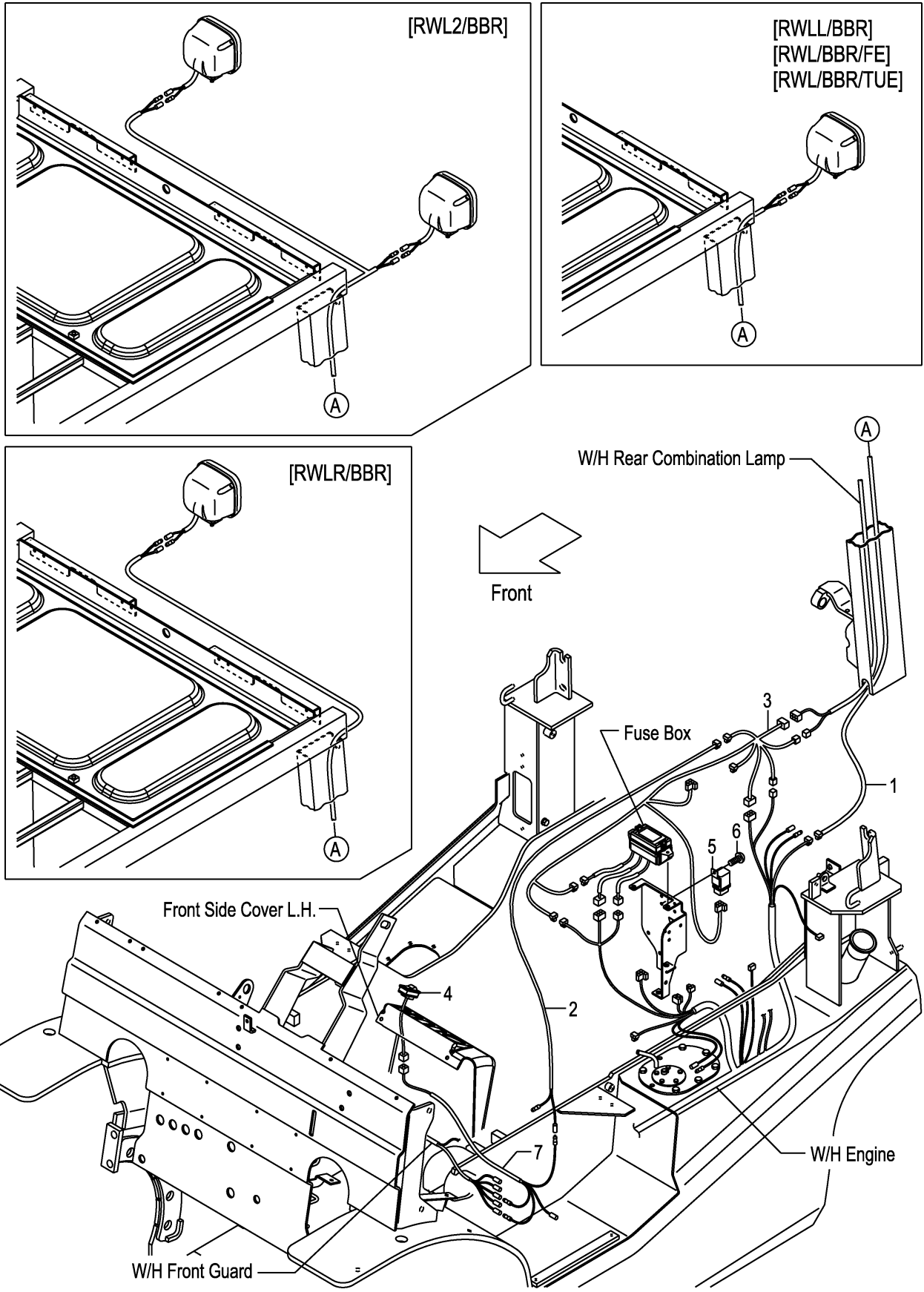

A:FD30C3Z FD30T3Z

Item No	Part No.	Mark	Description	Req'd	Remarks : Serial No.
1	52N51-42101		WIRE,LEAD,RWL ワイヤ	1	[RWLR/BBR]
-	52N51-42111		WIRE,LEAD,RWL ワイヤ	1	[RWLL/BBR]
-	52N51-42121		WIRE,LEAD,RWL ワイヤ	1	[RWL2/BBR]
-	52N51-42111		WIRE,LEAD,RWL ワイヤ	1	131- [RWL/BBR/FE][RWL/BBR/TUE]
2	516G1-42111		WIRE,LEAD,RWL ワイヤ	1	[RWLR/BBR][RWLL/BBR] [RWL2/BBR]
-	516G1-42111		WIRE,LEAD,RWL ワイヤ	1	131- [RWL/BBR/FE][RWL/BBR/TUE]
3	52N58-92111		WIRE-HARNESS,BBR ワイヤハーネス	1	[RWLR/BBR](-2006.4.2)
-	52N58-92112		WIRE-HARNESS,BBR ワイヤハーネス	1	[RWLR/BBR](2006.4.3-)
-	52N58-92111		WIRE-HARNESS,BBR ワイヤハーネス	1	[RWLL/BBR](-2006.4.2)
-	52N58-92112		WIRE-HARNESS,BBR ワイヤハーネス	1	[RWLL/BBR](2006.4.3-)
-	52N58-92111		WIRE-HARNESS,BBR ワイヤハーネス	1	[RWL2/BBR](-2006.4.2)
-	52N58-92112		WIRE-HARNESS,BBR ワイヤハーネス	1	[RWL2/BBR](2006.4.3-)
-	52N58-92111		WIRE-HARNESS,BBR ワイヤハーネス	1	131- [RWL/BBR/FE](-2006.4.2)
-	52N58-92112		WIRE-HARNESS,BBR ワイヤハーネス	1	131- [RWL/BBR/FE](2006.4.3-)
-	52N58-92111		WIRE-HARNESS,BBR ワイヤハーネス	1	131- [RWL/BBR/TUE](-2006.4.2)
-	52N58-92112		WIRE-HARNESS,BBR ワイヤハーネス	1	131- [RWL/BBR/TUE](2006.4.3-)
4	52N51-42401		SWITCH,RWL スイッチ	1	[RWLR/BBR][RWLL/BBR] [RWL2/BBR]
-	52N51-42401		SWITCH,RWL スイッチ	1	131- [RWL/BBR/FE][RWL/BBR/TUE]
5	26062-42881		RELAY,12V リレー	1	[RWLR/BBR](-2006.4.2)
-	209K2-42351		RELAY,12V リレー	1	[RWLR/BBR](2006.4.3-)
-	26062-42881		RELAY,12V リレー	1	[RWLL/BBR](-2006.4.2)
-	209K2-42351		RELAY,12V リレー	1	[RWLL/BBR](2006.4.3-)
-	26062-42881		RELAY,12V リレー	1	[RWL2/BBR](-2006.4.2)
-	209K2-42351		RELAY,12V リレー	1	[RWL2/BBR](2006.4.3-)
-	26062-42881		RELAY,12V リレー	1	131- [RWL/BBR/FE](-2006.4.2)
-	209K2-42351		RELAY,12V リレー	1	131- [RWL/BBR/FE](2006.4.3-)
-	26062-42881		RELAY,12V リレー	1	131- [RWL/BBR/TUE](-2006.4.2)
-	209K2-42351		RELAY,12V リレー	1	131- [RWL/BBR/TUE](2006.4.3-)
6	214A2-42611		SCREW スクリュ	1	[RWLR/BBR][RWLL/BBR] [RWL2/BBR]
-	214A2-42611		SCREW スクリュ	1	131- [RWL/BBR/FE][RWL/BBR/TUE]
7	52N51-42411		WIRE-HARNESS,SWITCH ワイヤハーネス	1	[RWLR/BBR][RWLL/BBR] [RWL2/BBR]
-	52N51-42411		WIRE-HARNESS,SWITCH ワイヤハーネス	1	131- [RWL/BBR/FE][RWL/BBR/TUE]

FIG.35 REAR WORKING LIGHT WIRE HARNESS [RWL/BBR]

(F7Z324U0) リヤワーキングライトワイヤハーネス

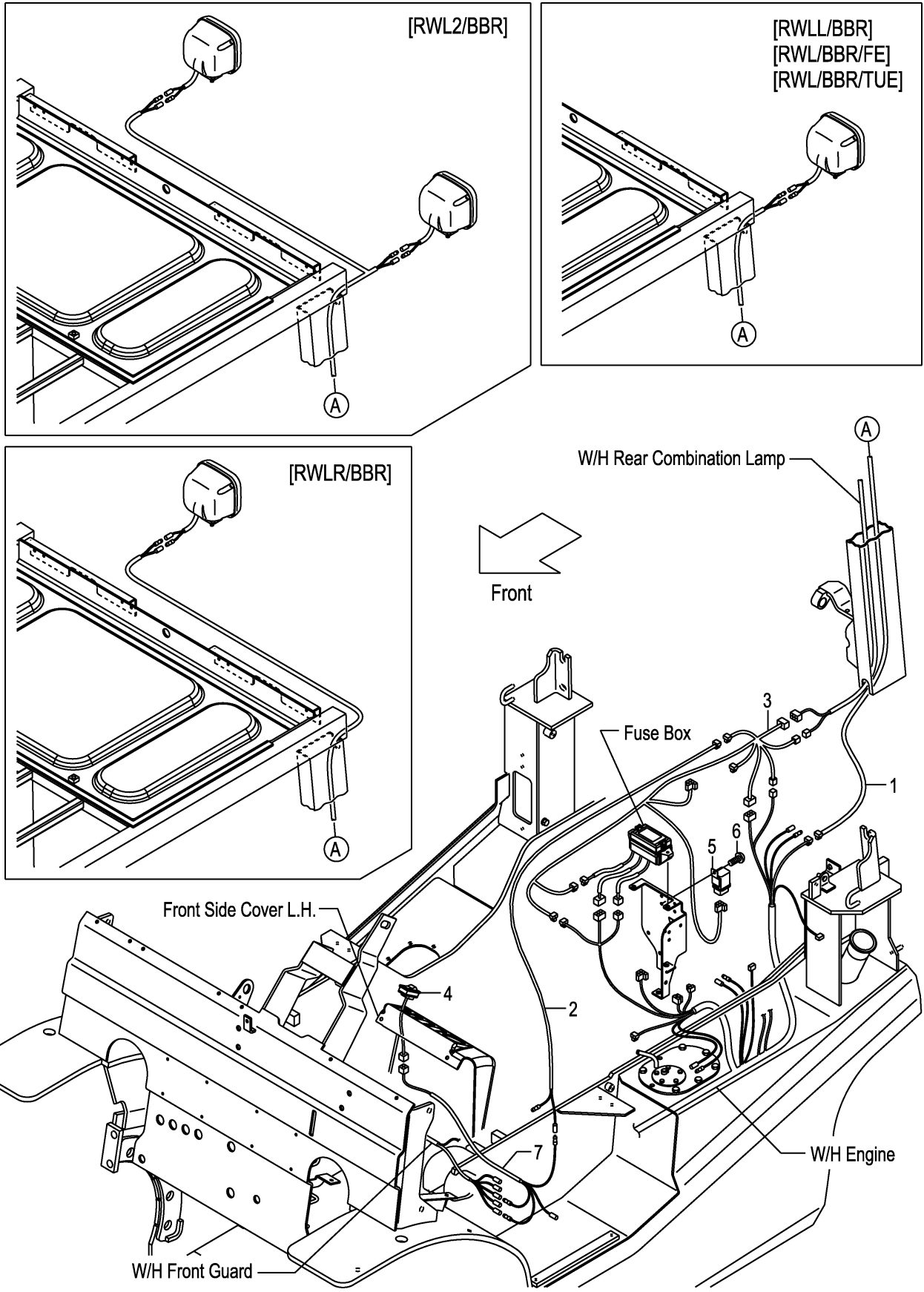

A:FD30C3Z FD30T3Z

Item No	Part No.	Mark	Description	Req'd	Remarks : Serial No.
-	52N51-42511		WIRE-HARNESS,SWITCH ワイヤハーネス	1	[RWLR/BBR/PLR][RWLL/BBR/PLR] [RWL2/BBR/PLR]

FIG.36 REVOLVING LIGHT [RLY][RLR]

(F7Z324V0) リボルビングライト

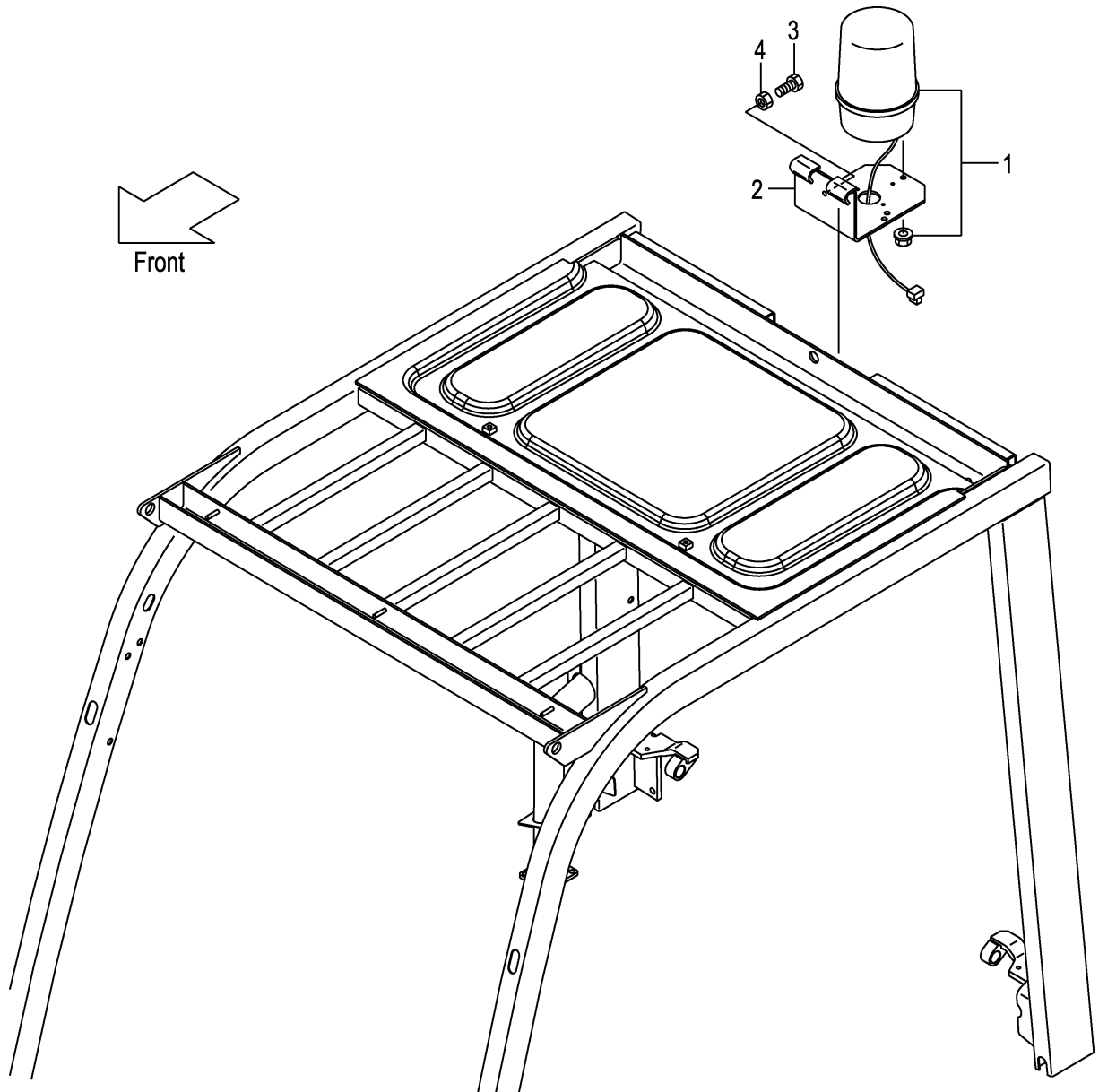
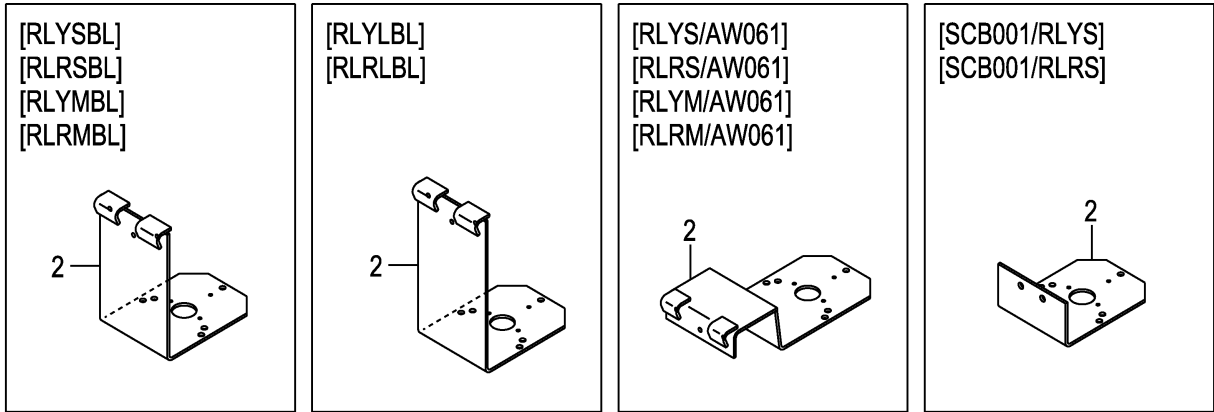

A:FD30C3Z FD30T3Z

Item No	Part No.	Mark	Description	Req'd	Remarks : Serial No.
1	514A1-41001		LIGHT,REVOLVING ライト	1	[RLYS][RLYSBL]
-	514A1-41011		LIGHT,REVOLVING ライト	1	[RLRS][RLRSBL]
-	514A1-41021		LIGHT,REVOLVING ライト	1	[RLYM][RLYMBL]
-	514A1-41031		LIGHT,REVOLVING ライト	1	[RLRM][RLRMBL]
-	52N58-92201		LIGHT,REVOLVING ライト	1	[RLYL][RLYLBL]
-	52N58-92211		LIGHT,REVOLVING ライト	1	[RLRL][RLRLBL]
2	529F1-42251		BRACKET,REVOLVING ブラケット	1	[RLYS][RLRS][RLYM][RLRM] [RLYL][RLRL]
-	529F1-42201		BRACKET,REVOLVING ブラケット	1	[RLYSBL][RLRSBL][RLYMBL] [RLRMBL]
-	52N58-92251		BRACKET,REVOLVING ブラケット	1	[RLYLBL][RLRLBL]
-	539A8-92251		BRACKET,REVOLVING ブラケット	1	[RLYS/AW061][RLRS/AW061] [RLYM/AW061][RLRM/AW061]
-	535C8-92051		BRACKET,REVOLVING ブラケット	1	[SCB001/RLYS][SCB001/RLRS]
3	01100-08020		BOLT ホルト	3	[RLYS][RLYM][RLYL]
-	01100-08020		BOLT ホルト	3	[RLRS][RLRM][RLRL]
-	01100-08020		BOLT ホルト	3	[RLYSBL][RLRSBL][RLYMBL] [RLRMBL][RLYLBL][RLRLBL]
-	01185-08020		BOLT ホルト	2	[SCB001/RLYS][SCB001/RLRS]
4	01400-00008		NUT ナット	3	[RLYS][RLYM][RLYL] (WITHOUT SCB001/RLYS)
-	01400-00008		NUT ナット	3	[RLRS][RLRM][RLRL] (WITHOUT SCB001/RLRS)
-	01400-00008		NUT ナット	3	[RLYSBL][RLRSBL][RLYMBL] [RLRMBL][RLYLBL][RLRLBL]

FIG.37 REVOLVING LIGHT WIRE HARNESS [RLY][RLR]

(F7Z324W0) リボルビングライトワイヤハーネス

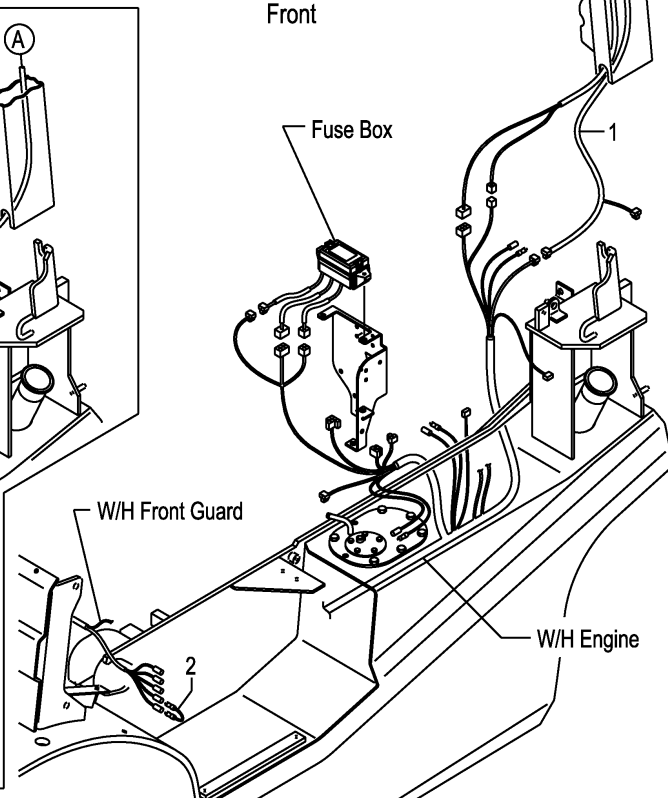
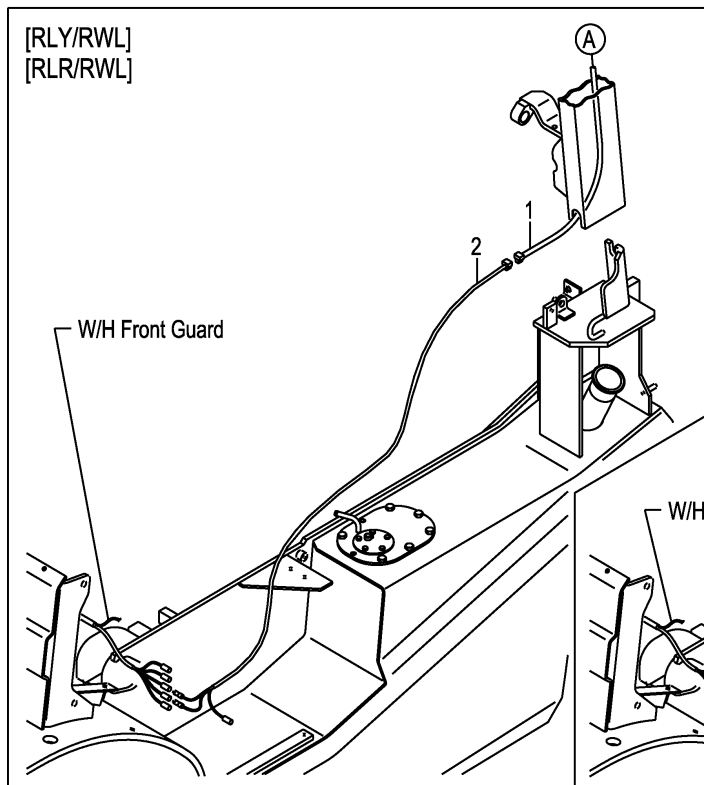
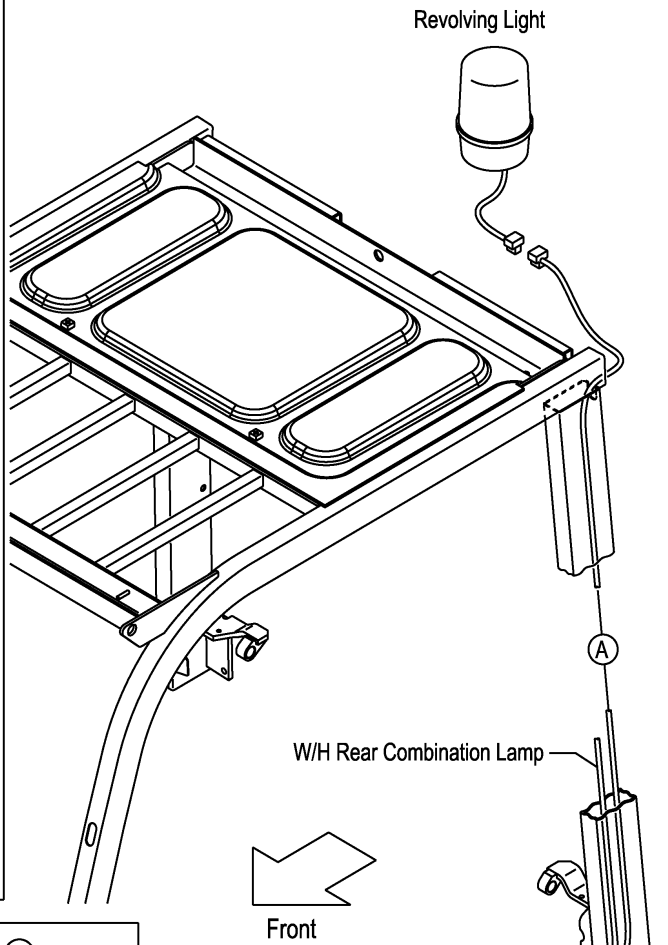
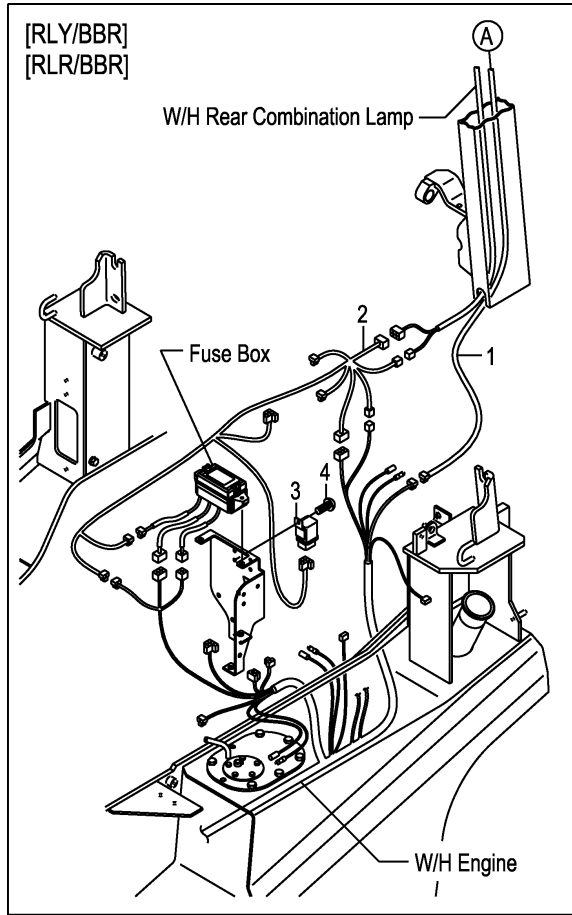

A:FD30C3Z FD30T3Z

Item No	Part No.	Mark	Description	Req'd	Remarks : Serial No.
1	52N58-92001		WIRE,LEAD ワイヤ	1	[RLY][RLR]
-	52N58-92021		WIRE,LEAD ワイヤ	1	[RLY/BBR][RLR/BBR][RLY/RWL] [RLR/RWL]
2	516G1-42211		WIRE,LEAD ワイヤ	1	[RLY][RLR]
-	52N58-92111		WIRE-HARNESS,BBR ワイヤハーネス	1	[RLY/BBR][RLR/BBR]
-	52N58-92041		WIRE,LEAD ワイヤ	1	[RLY/RWL][RLR/RWL]
3	26062-42881		RELAY,12V リレー	1	[RLY/BBR][RLR/BBR]
4	214A2-42611		SCREW スクリュー	1	[RLY/BBR][RLR/BBR]

FIG.38 SPOT LIGHT [SPL]

(F7Z32640) スポットライト

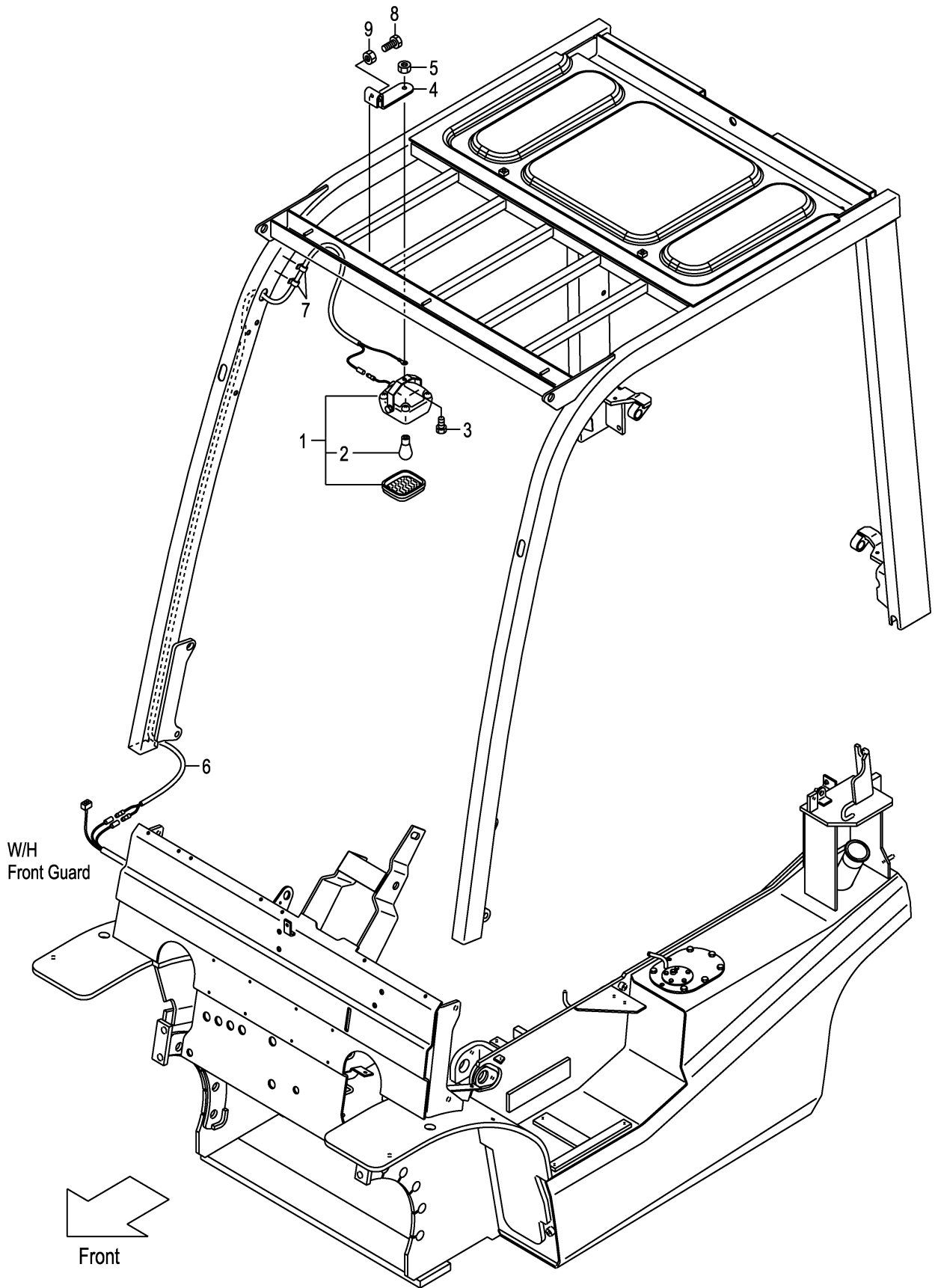

A:FD30C3Z FD30T3Z

Item No	Part No.	Mark	Description	Req'd	Remarks : Serial No.
1	516G9-10101		LAMP ランプ	1	[SPL] INC.2
2	516G9-12011		BULB,12V/18.2W ハルブ	1	[SPL]
3	01185-08016		BOLT ホルト	1	[SPL]
4	52N59-02001		BRACKET,SPOT-LAMP ブラケット	1	[SPL]
5	01400-00008		NUT ナット	1	[SPL]
6	539A9-02011		WIRE-HARNESS,SPOT-L. ワイヤハーネス	1	[SPL]
7	27732-42311		CLAMP,HARNESS クランプ	2	[SPL]
8	01100-08025		BOLT ホルト	2	[SPL]
9	01402-00008		NUT ナット	2	[SPL]

FIG.39 BACK BUZZER

(F7Z324X0) バックブザー

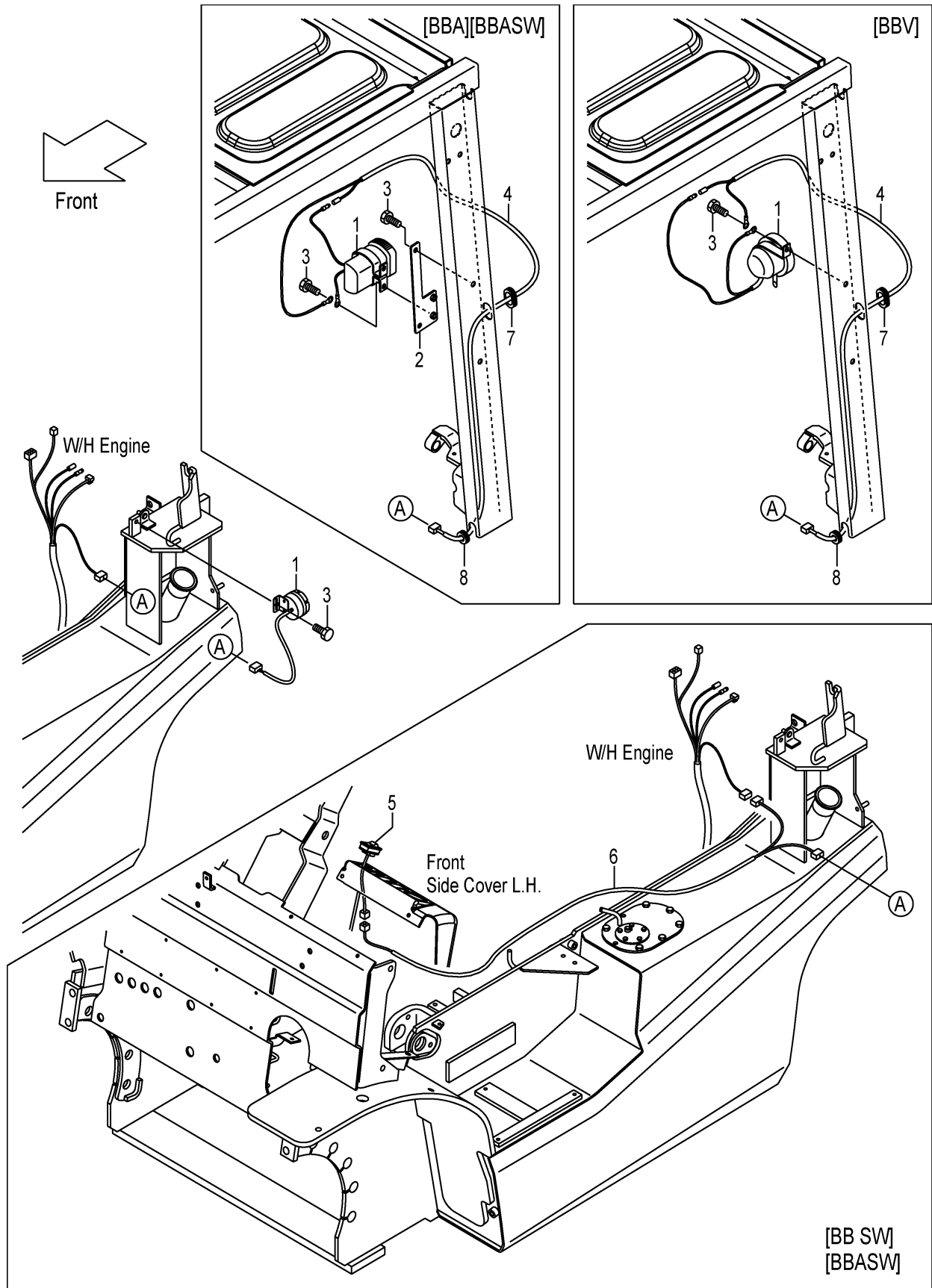

A:FD30C3Z FD30T3Z

Item No	Part No.	Mark	Description	Req'd	Remarks : Serial No.
1	234A2-42301		BUZZER,BACK,12V ブザー	1	
-	214A2-44001		BUZZER,BACK,12V ブザー	1	[BBA][BBASW]
-	52N51-30201		ALARM,VOICE アラーム	1	[BBV]
2	50A71-31001		BRACKET,BBA ブラケット	1	[BBA][BBASW]
3	01183-08012		BOLT ホルト	1	
-	01183-08016		BOLT ホルト	4	[BBA][BBASW]
-	01183-08016		BOLT ホルト	1	[BBV]
4	516G1-32012		WIRE,LEAD ワイヤ	1	[BBA][BBASW][BBV]
5	52N51-32101		SWITCH,ON/OFF スイッチ	1	[BB SW][BBASW]
6	52N51-32001		WIRE,LEAD,BBSW ワイヤ	1	[BB SW][BBASW]
7	27662-62721		GROMMET グロメット	1	[BBA][BBASW][BBV]
8	27792-63381		GROMMET グロメット	1	[BBA][BBASW][BBV]

FIG.40 FAN [FAN]

(F7Z32650) ファン

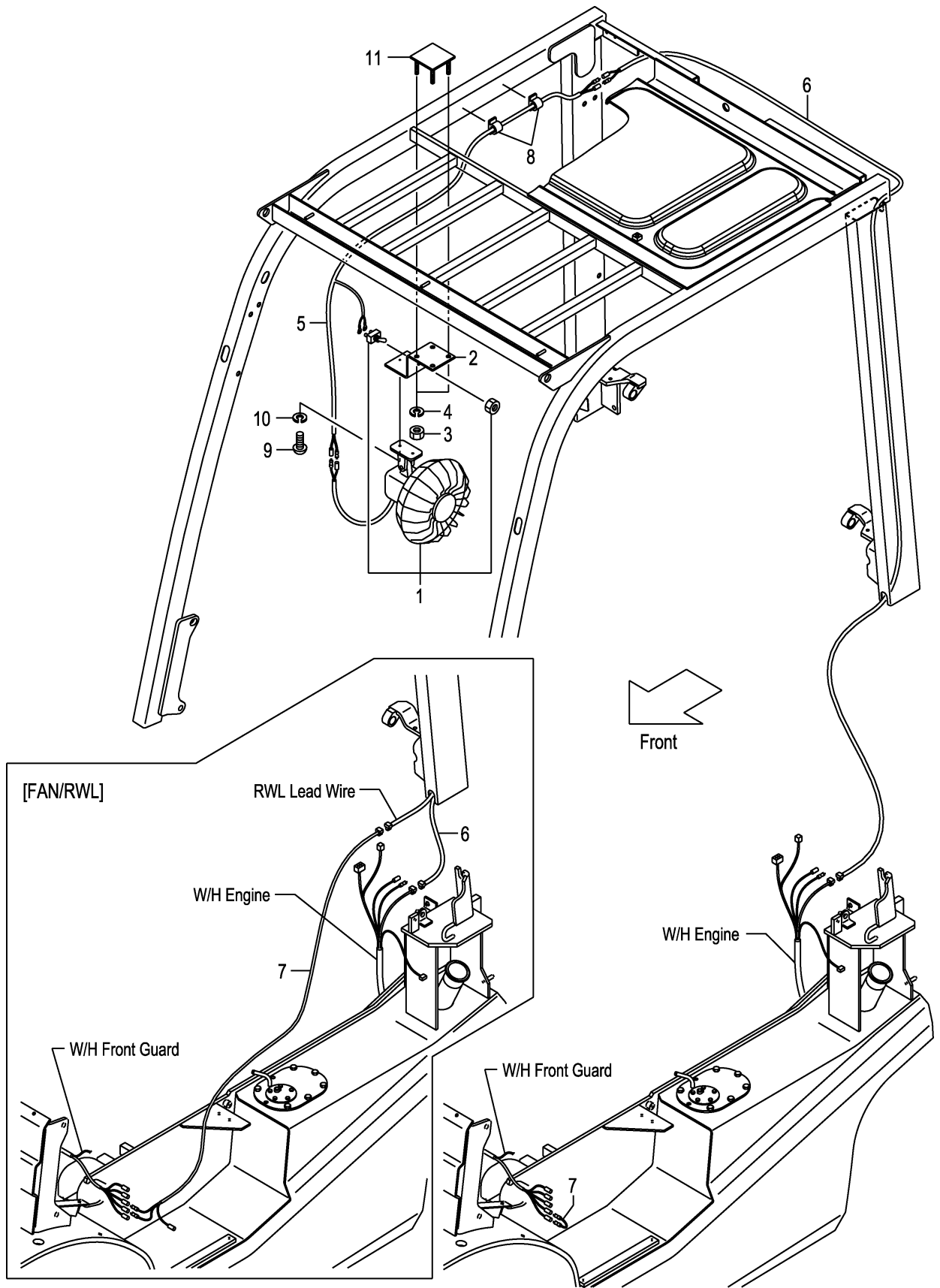

A:FD30C3Z FD30T3Z

Item No	Part No.	Mark	Description	Req'd	Remarks : Serial No.
1	514A5-32341		FAN,CAR ファン	1	[FAN]
2	52N58-22001		BRACKET,FAN ブラケット	1	[FAN](WITHOUT FAN/SCB001)
3	01400-00008		NUT ナット	4	[FAN](WITHOUT FAN/SCB001)
4	02010-00008		WASHER ワッシャ	4	[FAN](WITHOUT FAN/SCB001)
5	539A8-22151		WIRE-HARNESS,FAN ワイヤハーネス	1	[FAN](WITHOUT FAN/SCB001)
6	516G1-42111		WIRE,LEAD ワイヤ	1	[FAN](WITHOUT FAN/SCB001)
7	516G1-42211		WIRE,LEAD ワイヤ	1	[FAN](WITHOUT FAN/SCB001)
-	514A1-42041		WIRE,LEAD ワイヤ	1	[FAN/RWL]
8	27732-42311		CLAMP,HARNESS クランプ	4	[FAN](WITHOUT FAN/SCB001)
9	01030-04014		SCREW スクリュ	2	[FAN]
-	01044-04014		SCREW スクリュ	2	[FAN/SCB001]
10	02010-00004		WASHER ワッシャ	2	[FAN](WITHOUT FAN/SCB001)
11	52N58-22101		BRACKET,FAN ブラケット	1	[FAN](WITHOUT FAN/SCB001)
12	209K2-42351	+	RELAY,1A リレー	1	[FAN/SCB001]

FIG.41 LIFT LOCK VALVE WIRE HARNESS [VLL]

(F7Z32660) リフトロックバルブワイヤハーネス

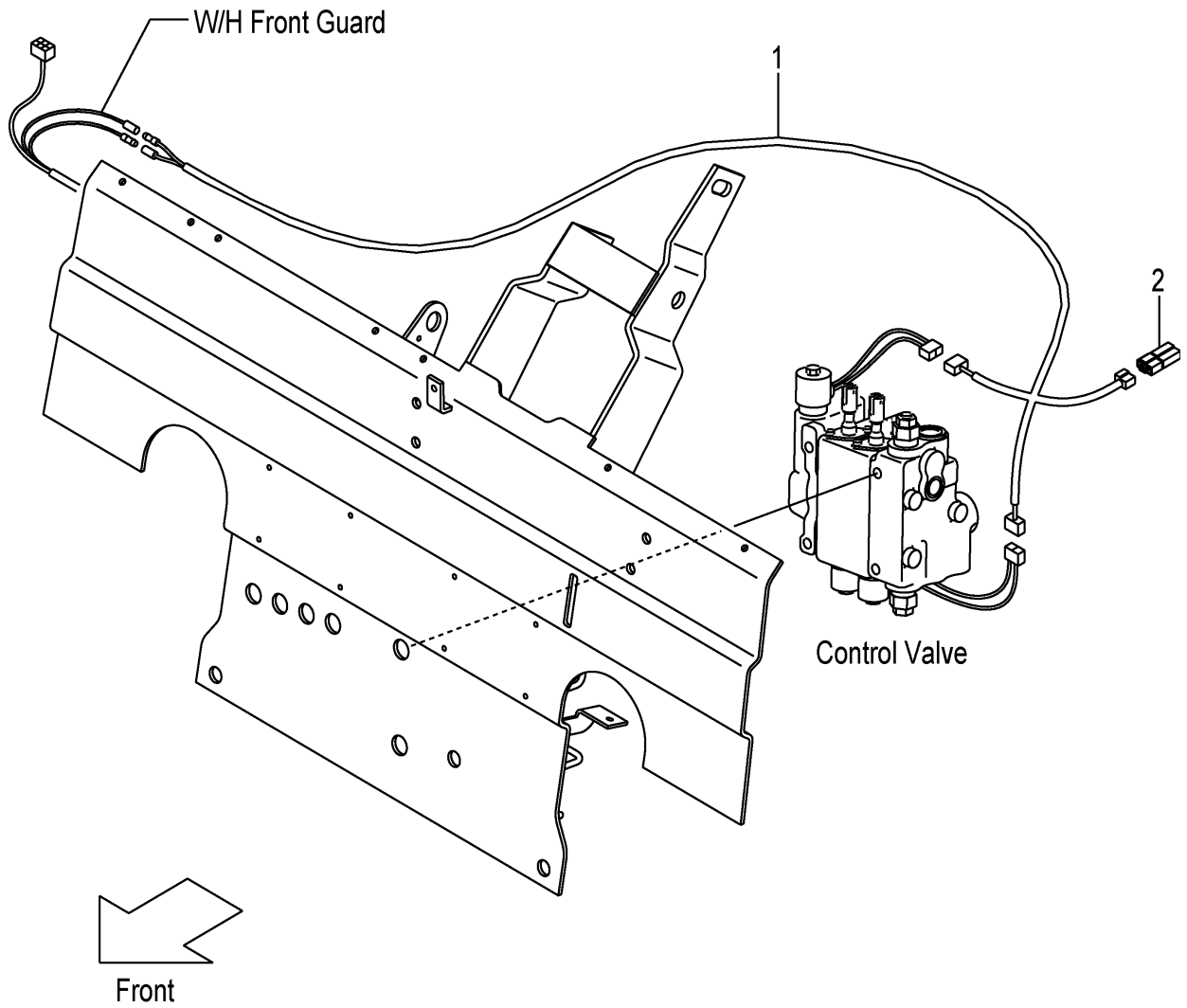

A:FD30C3Z FD30T3Z

Item No	Part No.	Mark	Description	Req'd	Remarks : Serial No.
1	52N56-72001		WIRE-HARNES, VLL ワイヤハーネス	1	[VLL](WITHOUT VLL/SIL)
2	230C2-42201		DIODE, 3A ダイオード	1	[VLL](WITHOUT VLL/SIL)

FIG.42 AMMETER [AM]

(F7Z326A0) アンメータ

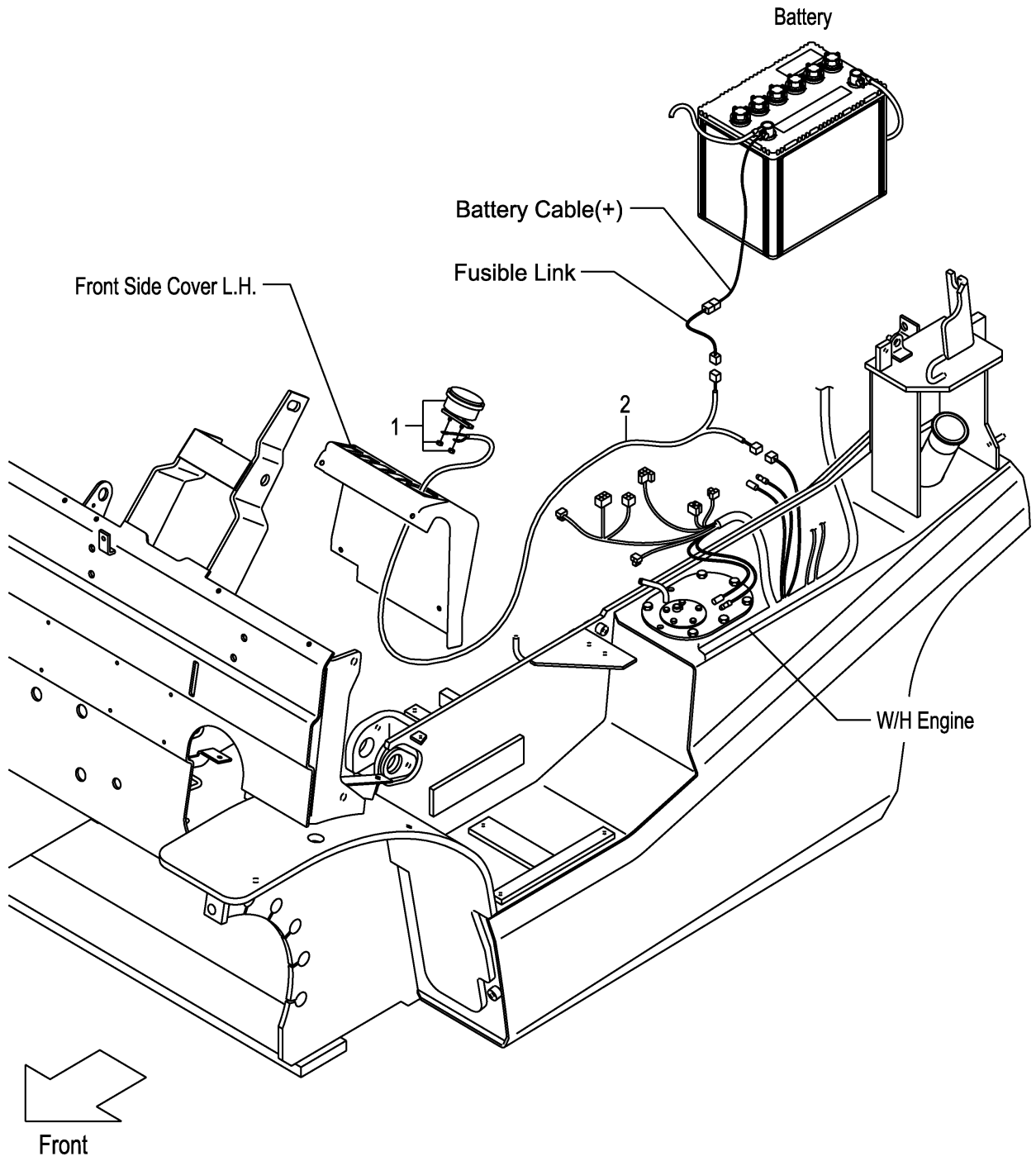

A:FD30C3Z FD30T3Z

Item No	Part No.	Mark	Description	Req'd	Remarks : Serial No.
1	3956323		AMMETER,50A アンメータ	1	[AM]
2	52N56-12051		WIRE,LEAD,AMMETER ワイヤ	1	[AM]

FIG.43 SPEED METER [SM]

(F7Z326B0) スピードメータ

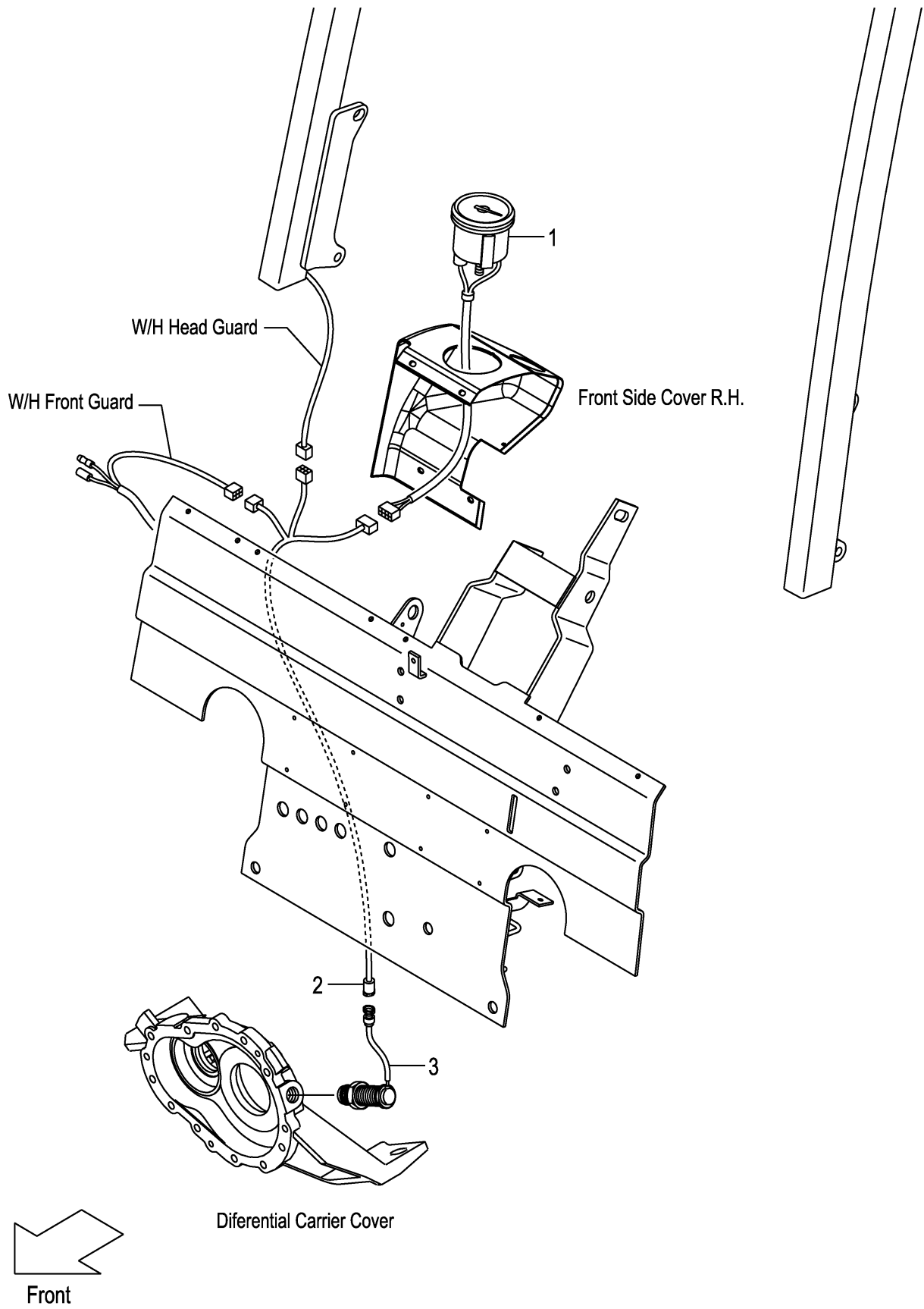

A:FD30C3Z FD30T3Z

Item No	Part No.	Mark	Description	Req'd	Remarks : Serial No.
1	52N57-50101		METER,SPEED メータ	1	[SM]
2	52N57-50301		WIRE-HARNESS,SM ワイヤハーネス	1	[SM]
3	16402-54331		SENSOR センサ	1	[SM]

FIG.44 TORQUE CONVERTER THERMOMETER [TTM]

(F7Z326C0) トルクコンバータサーモメータ

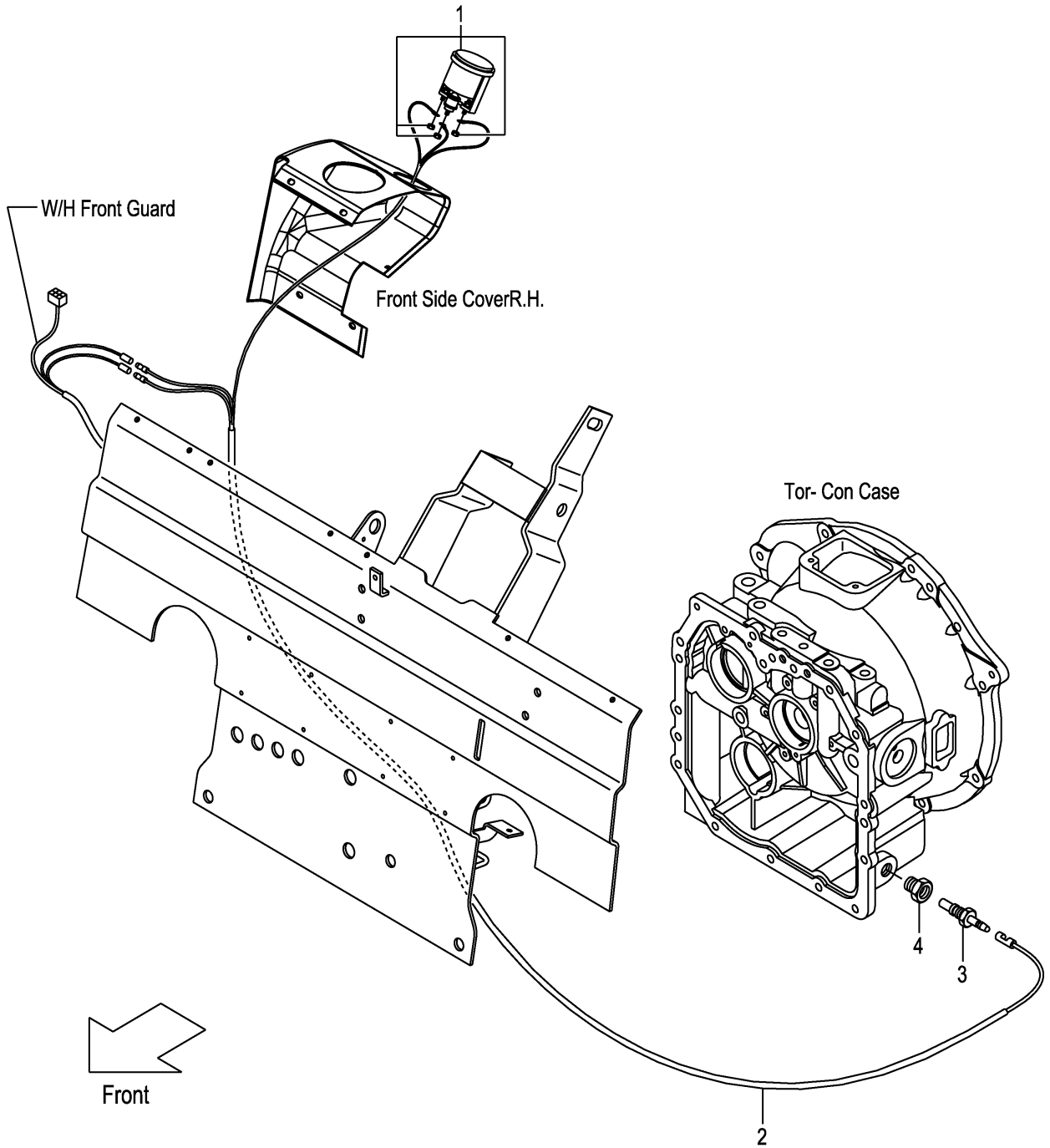

A:FD30T3Z

Item No	Part No.	Mark	Description	Req'd	Remarks : Serial No.
1	52N58-82001		THERMOMETER サーモメータ	1	[TTM]
2	52N58-82101		WIRE-HARNESS,TTM ワイヤハーネス	1	[TTM]
3	23652-44001		UNIT,SENDING ユニット	1	[TTM]
4	521A2-42061		ADAPTER,THERMO-SW. アダプタ	1	[TTM]

FIG.45 TORQUE CONVERTER PRESSURE METER [TPM]

(F7Z326D0) トルクコンバータプレッシャメータ

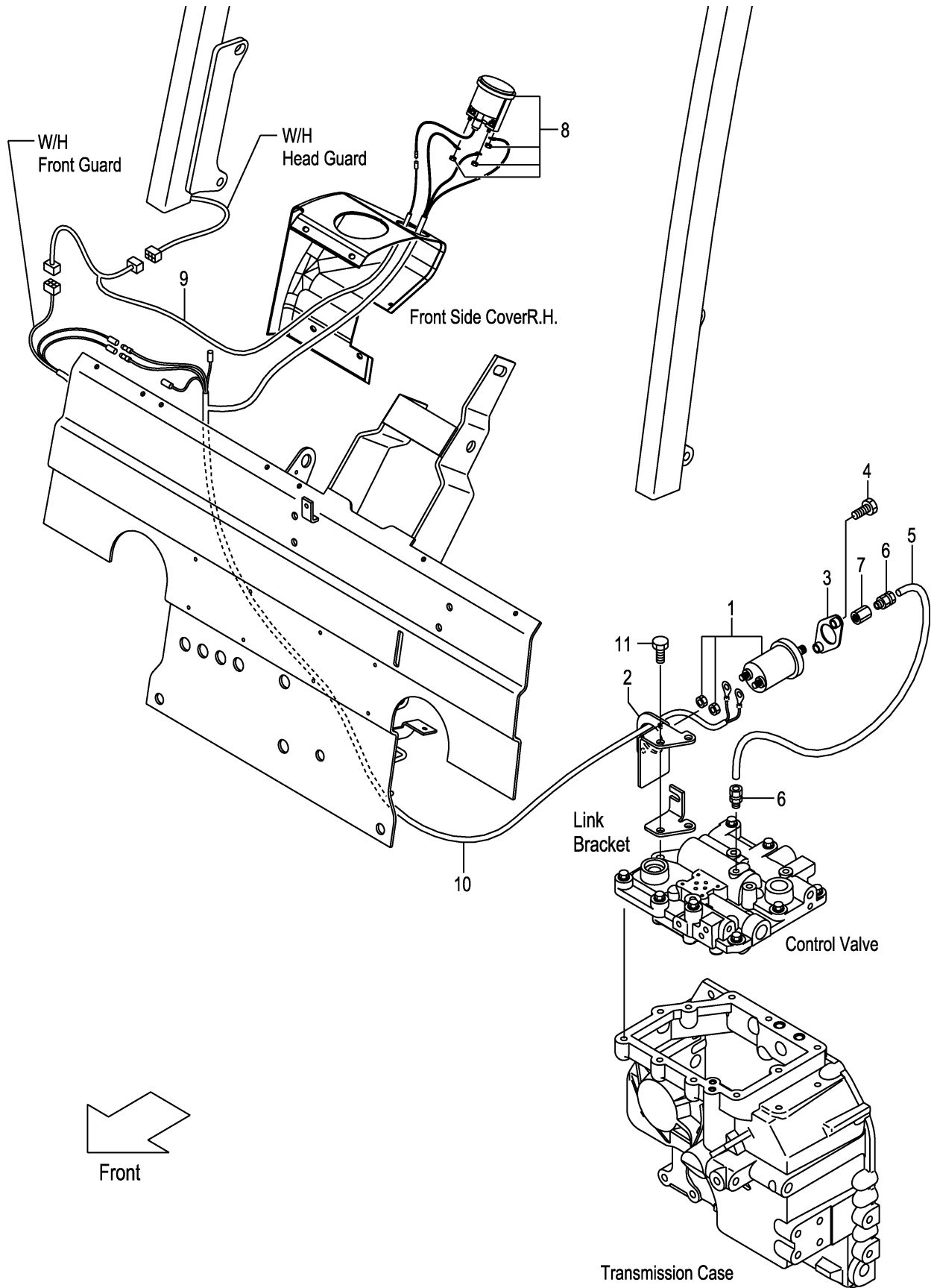

A:FD30T3Z

Item No	Part No.	Mark	Description	Req'd	Remarks : Serial No.
1	516G6-92001		SENSOR,PRESS.GAUGE センサ	1	[TPM]
2	52N56-92101		BRACKET,SENSOR ブラケット	1	[TPM]
3	516G6-92151		COVER,SENSOR カバー	1	[TPM]
4	01185-08025		BOLT ボルト	2	[TPM]
5	52N56-92001		PIPE,CAPPER パイプ	1	[TPM]
6	516G6-92011		JOINT ジョイント	2	[TPM]
7	516G6-92031		ADAPTER アダプタ	1	[TPM]
8	516G6-92022		GAUGE,PRESSURE ゲージ	1	[TPM]
9	52N56-92211		WIRE-HARNESS ワイヤハーネス	1	[TPM]
10	52N56-92201		WIRE-HARNESS,TPM ワイヤハーネス	1	[TPM]
11	01103-10035		BOLT ボルト	2	[TPM]

FIG.46 SPEED DETECTOR UNIT [SAS]

(F7Z326E0) スピードデテクタユニット

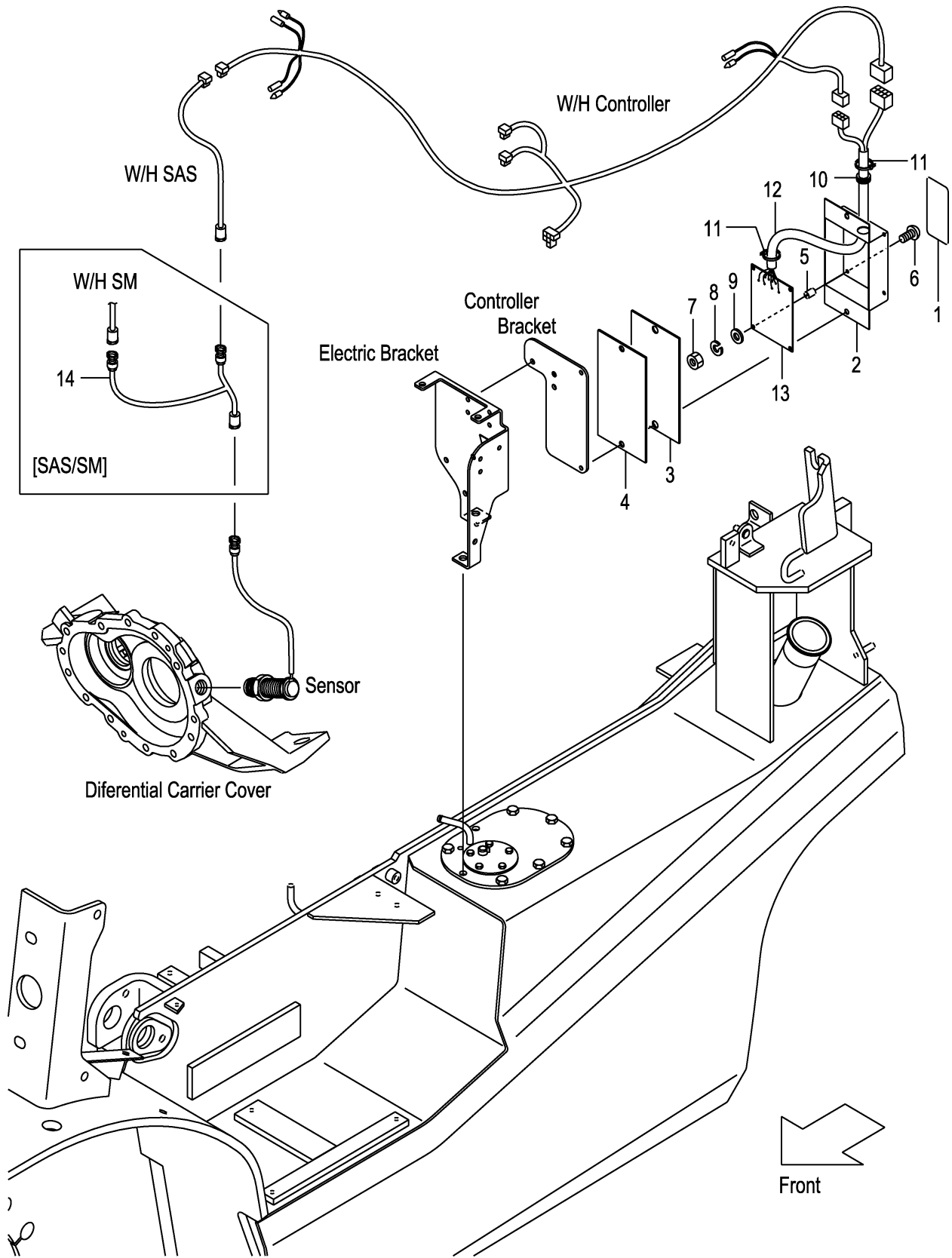

A:FD30C3Z FD30T3Z

Item No	Part No.	Mark	Description	Req'd	Remarks : Serial No.
A1	52N57-52051		UNIT-ASSY,SPEED-DETECTOR スピードデテクタユニットアッセン	1	[SASB05][SASR05][SASC05] INC.1-16
-	52N57-52101		UNIT-ASSY,SPEED-DETECTOR スピードデテクタユニットアッセン	1	[SASB10][SASR10][SASC10] INC.1-16
-	52N57-52151		UNIT-ASSY,SPEED-DETECTOR スピードデテクタユニットアッセン	1	[SASB15][SASR15][SASC15] INC.1-16
1	52N57-52061		PLATE,NAME プレート	1	[SASB05][SASR05][SASC05]
-	52N57-52111		PLATE,NAME プレート	1	[SASB10][SASR10][SASC10]
-	52N57-52161		PLATE,NAME プレート	1	[SASB15][SASR15][SASC15]
2	55792-52601		CASE ケース	1	[SASB05&10&15][SASR05&10&15] [SASC05&10&15]
3	55792-52611		SEAT,SPONG シート	1	[SASB05&10&15][SASR05&10&15] [SASC05&10&15]
4	55792-52621		PLATE プレート	1	[SASB05&10&15][SASR05&10&15] [SASC05&10&15]
5	27042-64311		SPACER スペーサ	4	[SASB05&10&15][SASR05&10&15] [SASC05&10&15]
6	01030-04020		SCREW スクリュー	4	[SASB05&10&15][SASR05&10&15] [SASC05&10&15]
7	01400-00004		NUT ナット	4	[SASB05&10&15][SASR05&10&15] [SASC05&10&15]
8	02010-00004		WASHER ワッシャ	4	[SASB05&10&15][SASR05&10&15] [SASC05&10&15]
9	02000-00004		WASHER ワッシャ	4	[SASB05&10&15][SASR05&10&15] [SASC05&10&15]
10	205A2-63311		GROMMET グロメット	1	[SASB05&10&15][SASR05&10&15] [SASC05&10&15]
11	27042-42312		BAND,CABLE バンド	2	[SASB05&10&15][SASR05&10&15] [SASC05&10&15]
12	55792-52641		WIRE-HARNESS,ATC ワイヤハーネス	1	[SASB05&10&15][SASR05&10&15] [SASC05&10&15]
13	130C2-60302		BOARD,PRINTED ボード	1	[SASB05&10&15][SASR05&10&15] [SASC05&10&15]
14	01100-06020		BOLT ボルト	2	[SASB05&10&15][SASR05&10&15] [SASC05&10&15]
15	02010-00006		WASHER ワッシャ	2	[SASB05&10&15][SASR05&10&15] [SASC05&10&15]
16	01400-00006		NUT ナット	2	[SASB05&10&15][SASR05&10&15] [SASC05&10&15]
17	539A7-52041		WIRE-HARNESS,SAS/SM ワイヤハーネス	1	[SAS/SM]

FIG.47 SPEED ALARM SYSTEM [SASB]

(F7Z326F0) スピードアラームシステム

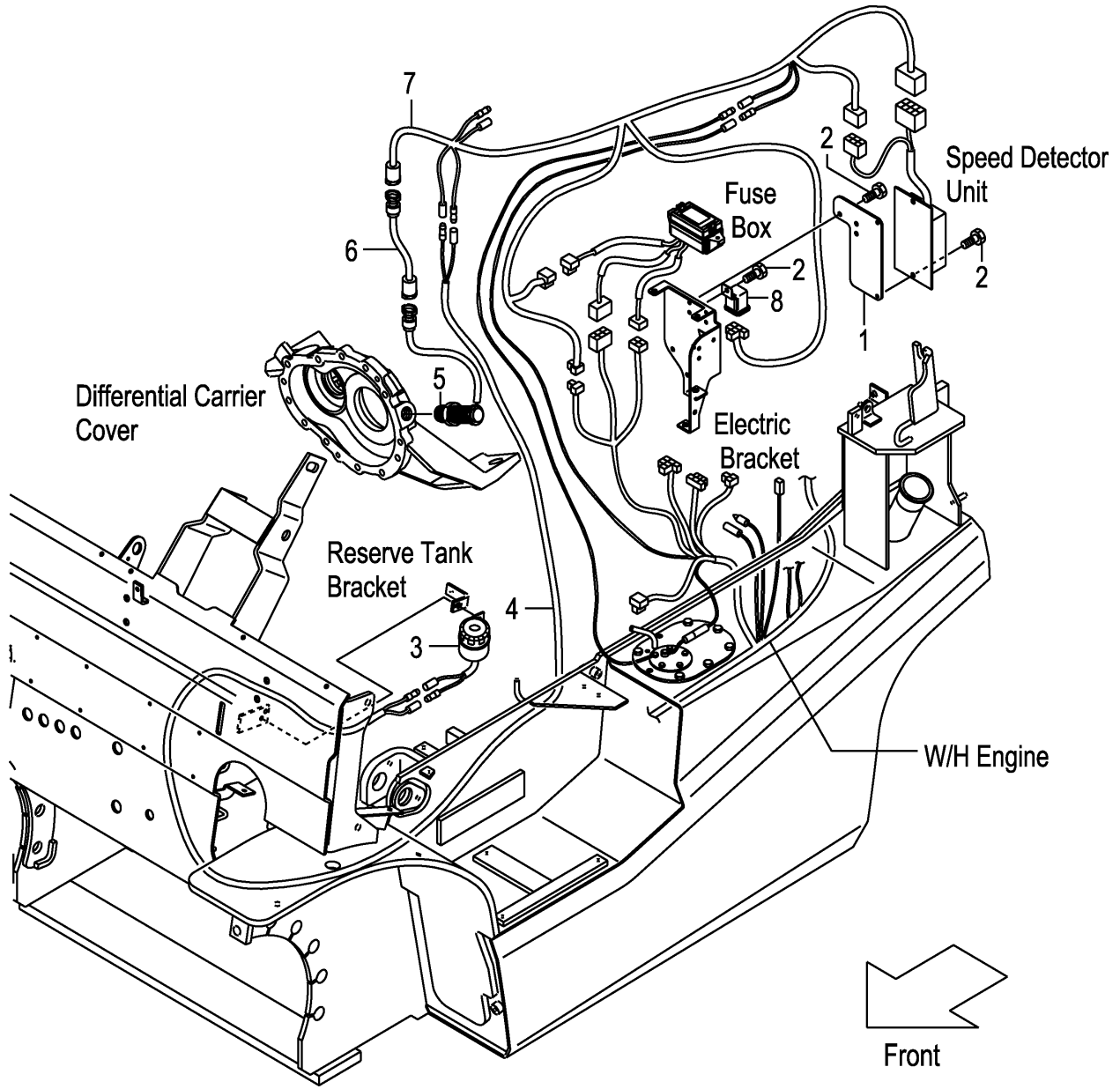

A:FD30C3Z FD30T3Z

Item No	Part No.	Mark	Description	Req'd	Remarks : Serial No.
1	52N57-52001		BRACKET,CONTROLLER ブラケット	1	[SASB05][SASB10][SASB15]
2	214A2-42621		SCREW スクリュ	4	[SASB05][SASB10][SASB15]
3	529F7-52241		ALARM,BUZZER アラーム	1	[SASB05][SASB10][SASB15]
4	558A9-92001		WIRE-HARNESS,LICENSE ワイヤハーネス	1	[SASB05][SASB10][SASB15]
5	16402-54331		SENSOR センサ	1	[SASB05][SASB10][SASB15]
6	534A7-50601		WIRE-HARNESS,SAS ワイヤハーネス	1	[SASB05][SASB10][SASB15]
7	52N57-52031		WIRE-HARNESS,CONTROL ワイヤハーネス	1	[SASB05][SASB10][SASB15]
8	26062-42881		RELAY,12V リレー	1	[SASB05][SASB10][SASB15]

FIG.48 SPEED ALARM SYSTEM [SASR]

(F7Z326G0) スピードアラームシステム

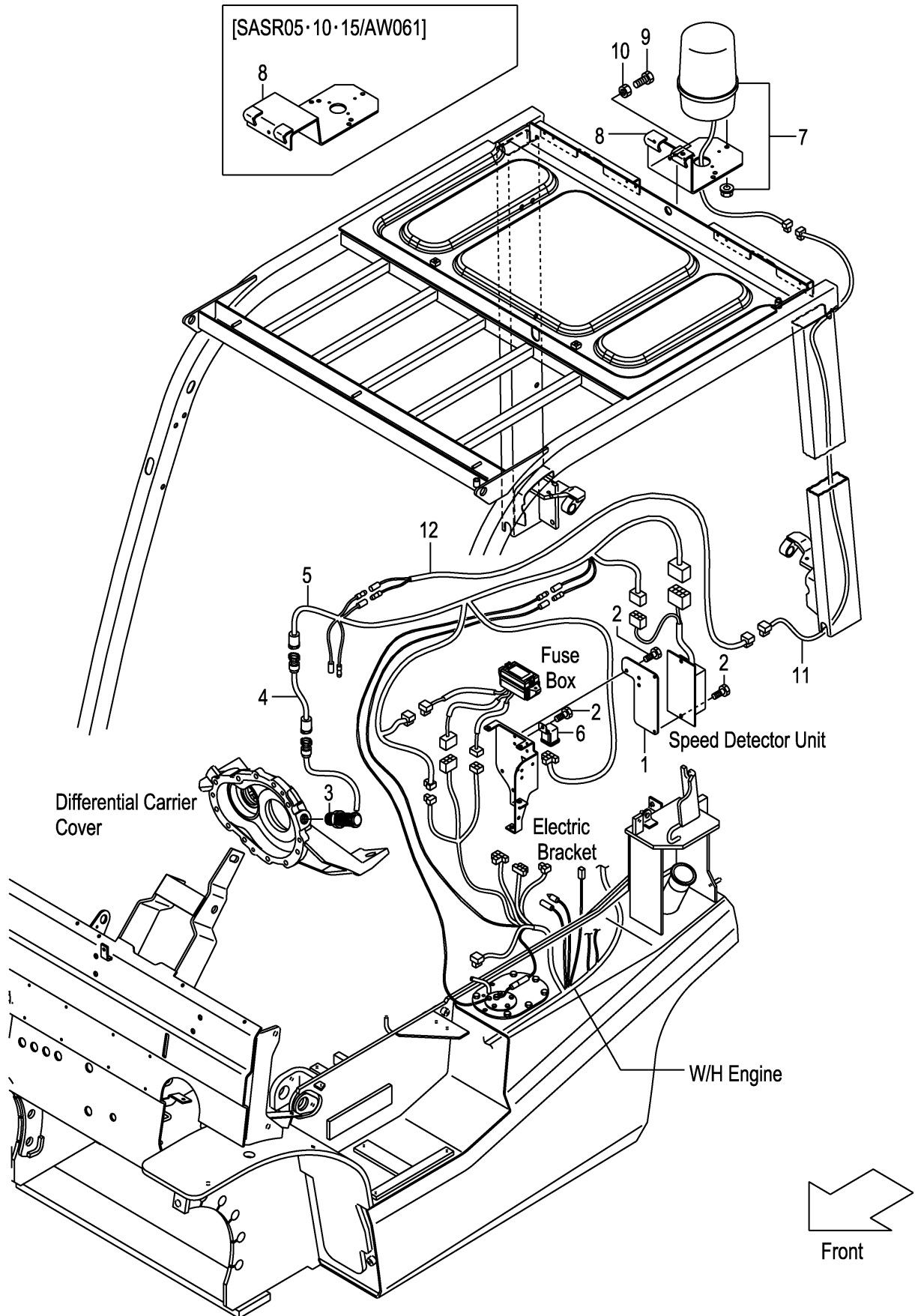

A:FD30C3Z FD30T3Z

Item No	Part No.	Mark	Description	Req'd	Remarks : Serial No.
1	52N57-52001		BRACKET,CONTROLLER ブラケット	1	[SASR05][SASR10][SASR15]
2	214A2-42621		SCREW スクリュ	4	[SASR05][SASR10][SASR15]
3	16402-54331		SENSOR センサ	1	[SASR05][SASR10][SASR15]
4	534A7-50601		WIRE-HARNESS,SAS ワイヤハーネス	1	[SASR05][SASR10][SASR15]
5	52N57-52031		WIRE-HARNESS,CONTROL ワイヤハーネス	1	[SASR05][SASR10][SASR15]
6	26062-42881		RELAY,12V リレー	1	[SASR05][SASR10][SASR15]
7	514A1-41001		LIGHT,REVOLVING ライト	1	[SASR05][SASR10][SASR15]
8	529F1-42251		BRACKET,REVOLVING ブラケット	1	[SASR05][SASR10][SASR15]
-	539A8-92251		BRACKET,REVOLVING ブラケット	1	[SASR05/AW061][SASR10/AW061] [SASR15/AW061]
9	01100-08020		BOLT ボルト	3	[SASR05][SASR10][SASR15]
10	01400-00008		NUT ナット	3	[SASR05][SASR10][SASR15]
11	52N58-92021		WIRE,LEAD ワイヤ	1	[SASR05][SASR10][SASR15]
12	539A7-52101		WIRE,LEAD ワイヤ	1	[SASR05][SASR10][SASR15]

FIG.49 SPEED ALARM SYSTEM [SASC]

(F7Z326H0) スピード・アラームシステム

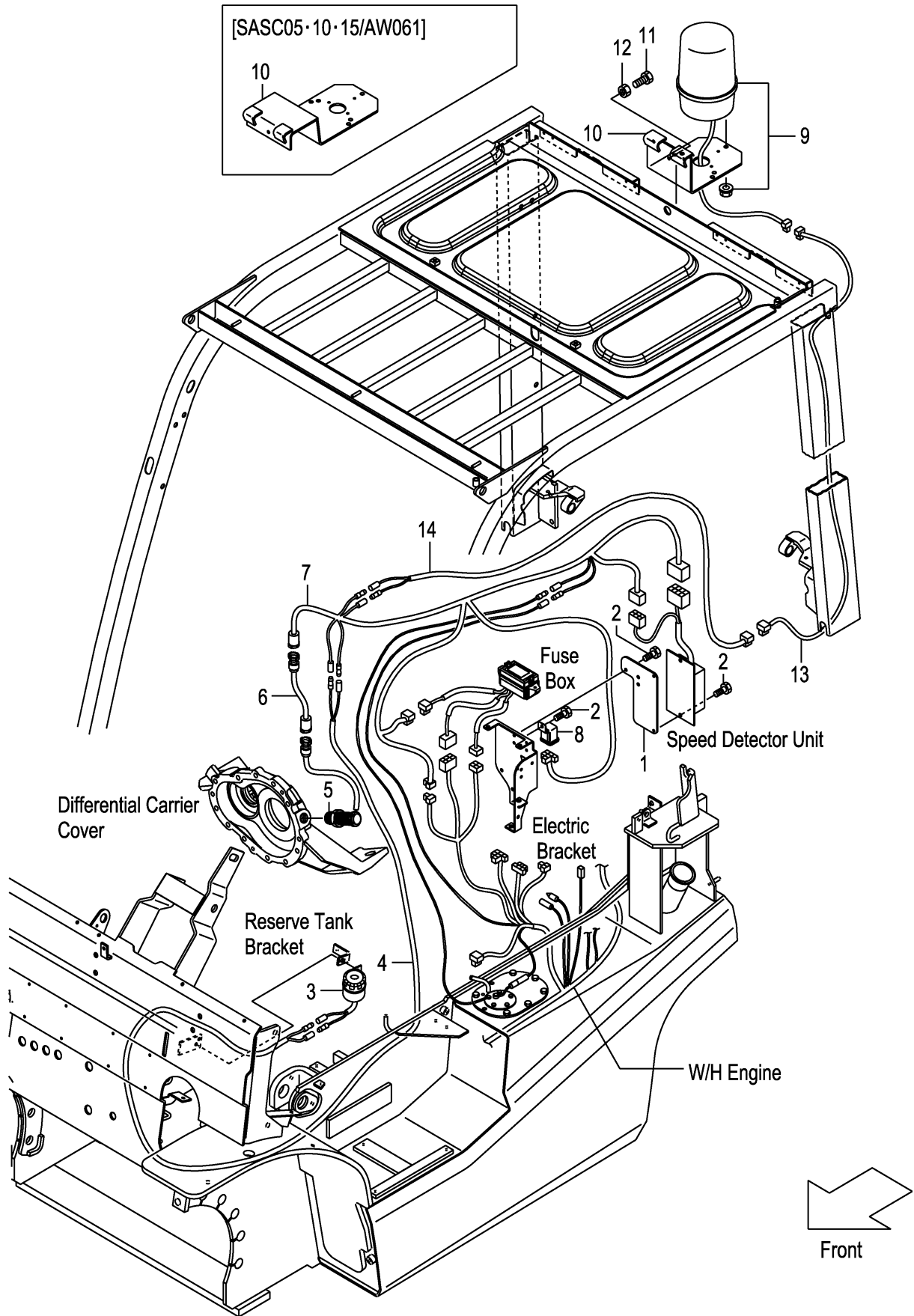

A:FD30C3Z FD30T3Z

Item No	Part No.	Mark	Description	Req'd	Remarks : Serial No.
1	52N57-52001		BRACKET,CONTROLLER ブラケット	1	[SASC05][SASC10][SASC15]
2	214A2-42621		SCREW スクリュ	4	[SASC05][SASC10][SASC15]
3	529F7-52241		ALARM,BUZZER アラーム	1	[SASC05][SASC10][SASC15]
4	558A9-92001		WIRE-HARNESS,LICENSE ワイヤハーネス	1	[SASC05][SASC10][SASC15]
5	16402-54331		SENSOR センサ	1	[SASC05][SASC10][SASC15]
6	534A7-50601		WIRE-HARNESS,SAS ワイヤハーネス	1	[SASC05][SASC10][SASC15]
7	52N57-52031		WIRE-HARNESS,CONTROL ワイヤハーネス	1	[SASC05][SASC10][SASC15]
8	26062-42881		RELAY,12V リレー	1	[SASC05][SASC10][SASC15]
9	514A1-41001		LIGHT,REVOLVING ライト	1	[SASC05][SASC10][SASC15]
10	529F1-42251		BRACKET,REVOLVING ブラケット	1	[SASC05][SASC10][SASC15]
-	539A8-92251		BRACKET,REVOLVING ブラケット	1	[SASC05/AW061][SASC10/AW061] [SASC15/AW061]
11	01100-08020		BOLT ボルト	3	[SASC05][SASC10][SASC15]
12	01400-00008		NUT ナット	3	[SASC05][SASC10][SASC15]
13	52N58-92021		WIRE,LEAD ワイヤ	1	[SASC05][SASC10][SASC15]
14	539A7-52101		WIRE,LEAD ワイヤ	1	[SASC05][SASC10][SASC15]

FIG.50 OK MONITOR [OKM]

(F7Z326J0)

OKモニター

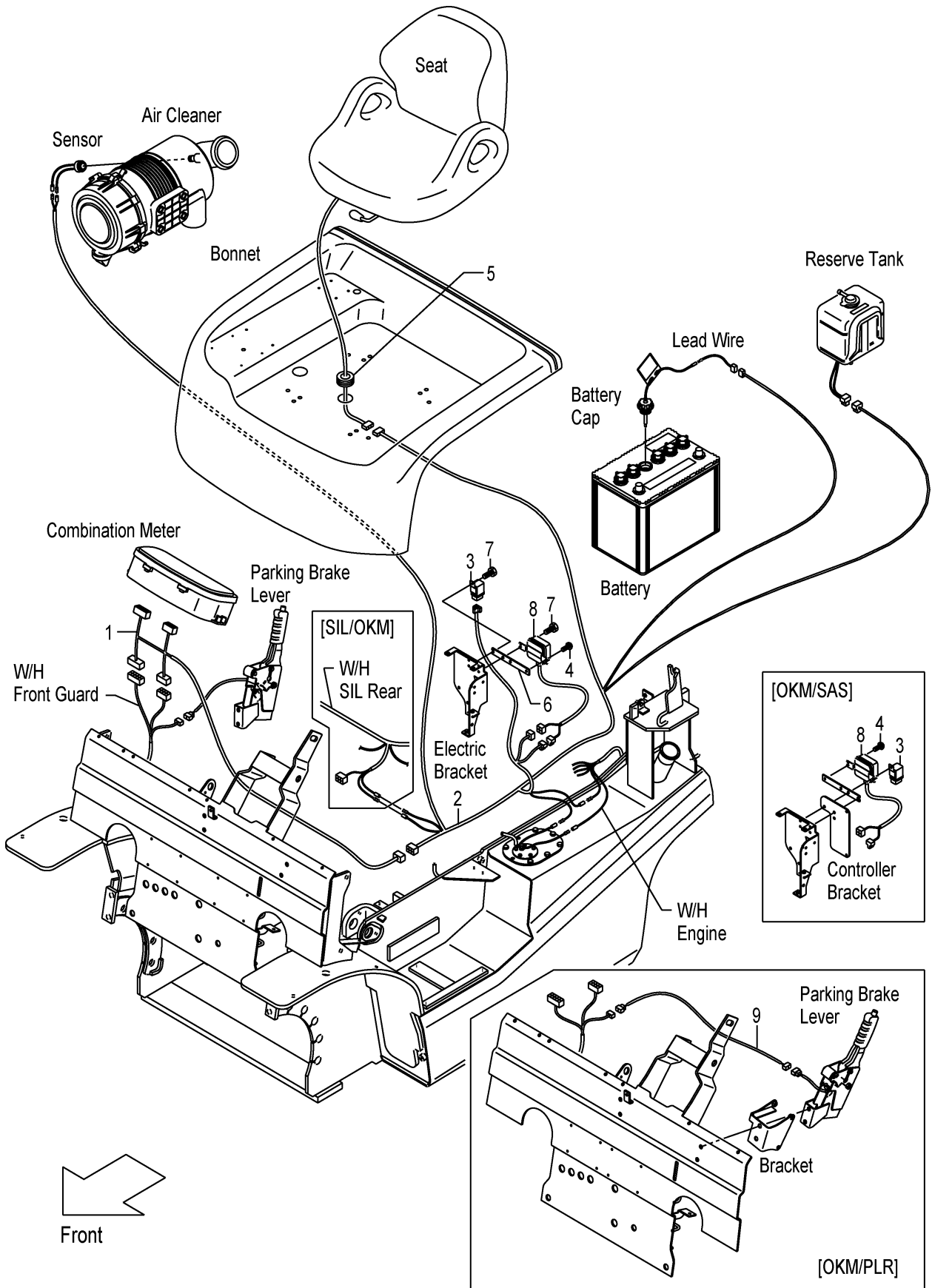

A:FD30C3Z FD30T3Z

Item No	Part No.	Mark	Description	Req'd	Remarks : Serial No.
1	52N56-22021		WIRE,LEAD,OKM ワイヤ	1	[OKM]
2	52N56-22012		WIRE-HARNESS,OKM ワイヤハーネス	1	[OKM]
3	247C2-43501		RELAY,1C リレー	1	[OKM]
4	214A2-42611		SCREW スクリュ	1	[OKM]
5	27682-62131		GROMMET グロメット	1	[OKM]
6	52N56-22101		BRACKET,MODULE ブラケット	1	[OKM]
7	214A2-42621		SCREW スクリュ	2	[OKM]
8	229F2-42161		MODULE,WARNING モジュール	1	[OKM]
9	52N56-22401		WIRE-HARNESS,SWITCH ワイヤハーネス	1	[OKM/PLR]

FIG.51 INTERLOCK (CLUTCH):[SIL]

(F7Z326M0) インターロック

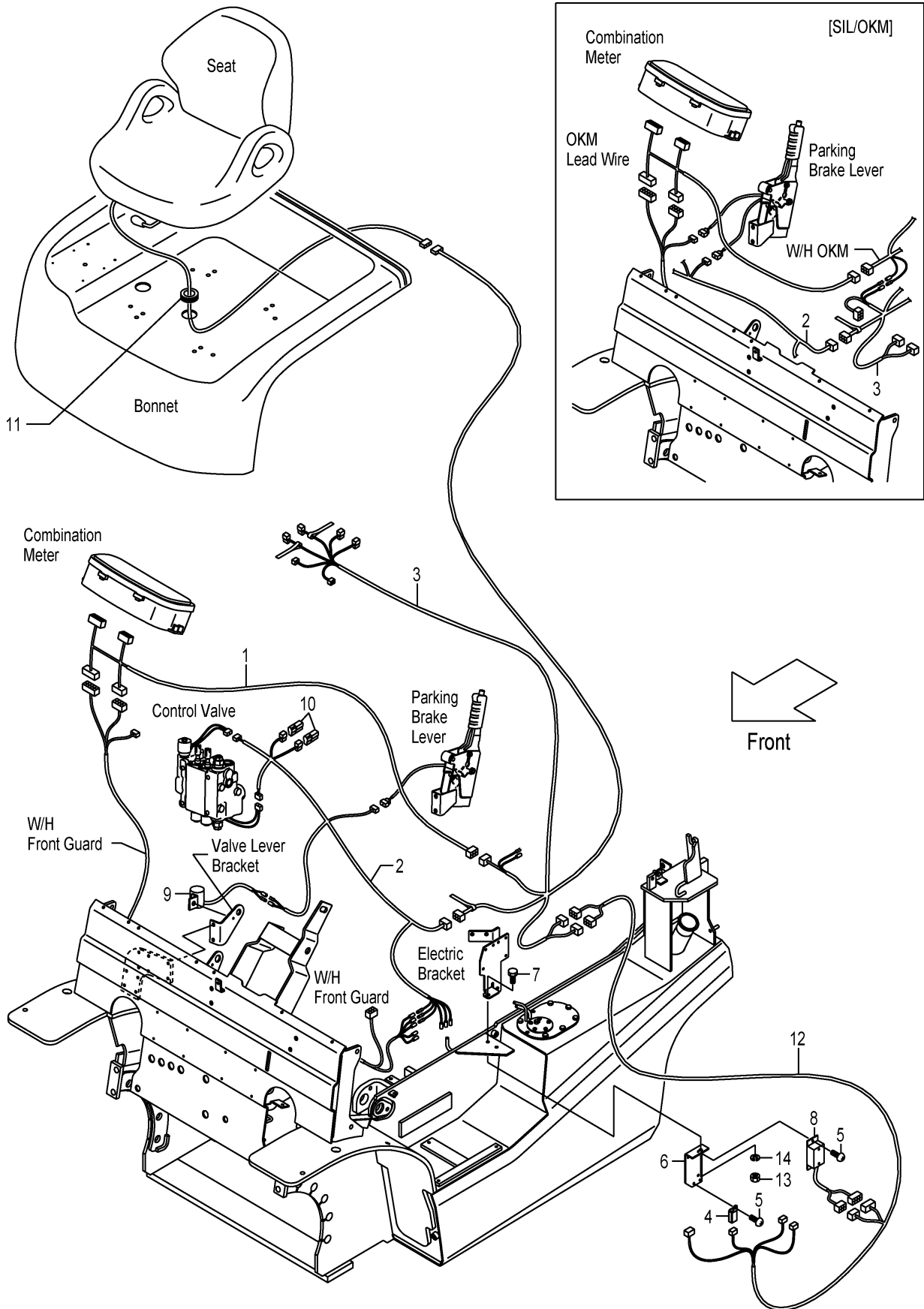

A:FD30C3Z

Item No	Part No.	Mark	Description	Req'd	Remarks : Serial No.
1	52N56-22021		WIRE,LEAD,OKM ワイヤ	1	[SIL](WITHOUT SIL/OKM)
2	52N57-E2001		WIRE-HARNESS,SIL,F ワイヤハーネス	1	[SIL]
3	52N57-E2011		WIRE-HARNESS,SIL,R ワイヤハーネス	1	[SIL]
4	209K2-42351		RELAY,1A リレー	1	[SIL]
5	214A2-42611		SCREW スクリュー	3	[SIL]
6	52N57-E2201		BRACKET,RELAY ブラケット	1	[SIL]
7	01185-08025		BOLT ボルト	1	[SIL]
8	247C2-43301		TIMER タイマ	1	[SIL]
9	247C2-43601		BUZZER ブザー	1	[SIL]
10	230C2-42201		DIODE,3A ダイオード	2	[SIL]
11	27682-62131		GROMMET グロメット	1	[SIL]
12	246B2-43221		WIRE,LEAD,SIL ワイヤ	1	[SIL]
13	01400-00008		NUT ナット	1	[SIL]
14	02010-00008		WASHER ワッシャ	1	[SIL]

FIG.52 INTERLOCK (TOR-CON):[SIL]

(F7Z326N0) インターロック

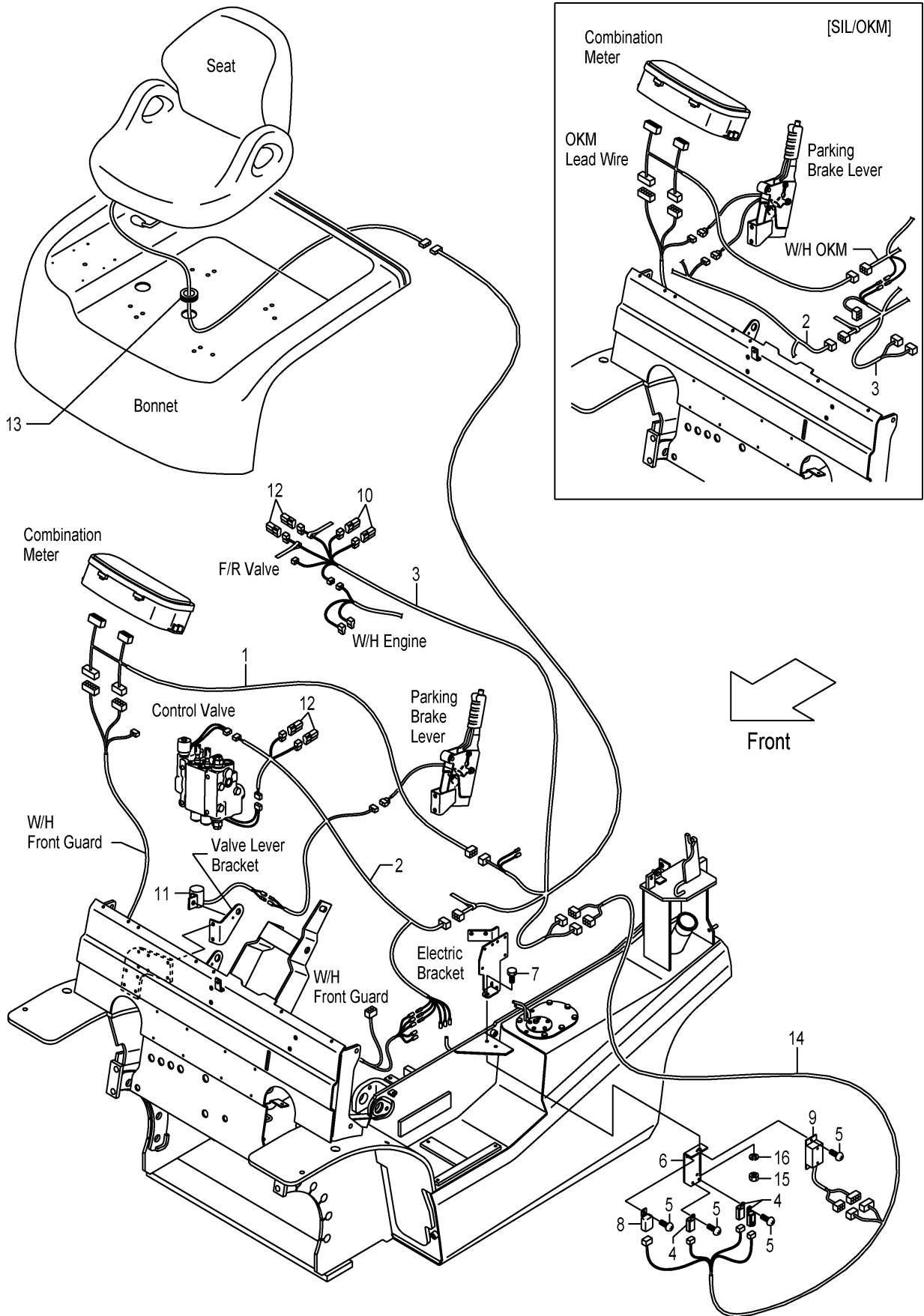

A:FD30T3Z

Item No	Part No.	Mark	Description	Req'd	Remarks : Serial No.
1	52N56-22021		WIRE,LEAD,OKM ワイヤ	1	[SIL](WITHOUT SIL/OKM)
2	52N57-E2001		WIRE-HARNESS,SIL,F ワイヤハーネス	1	[SIL]
3	52N57-E2011		WIRE-HARNESS,SIL,R ワイヤハーネス	1	[SIL]
4	209K2-42351		RELAY,1A リレー	3	[SIL]
5	214A2-42611		SCREW スクリュー	5	[SIL]
6	52N57-E2201		BRACKET,RELAY ブラケット	1	[SIL]
7	01185-08025		BOLT ボルト	1	[SIL]
8	247C2-43501		RELAY,1C リレー	1	[SIL]
9	247C2-43301		TIMER タイマ	1	[SIL]
10	21152-42091		DIODE,1A ダイオード	2	[SIL]
11	247C2-43601		BUZZER ブザー	1	[SIL]
12	230C2-42201		DIODE,3A ダイオード	4	[SIL]
13	27682-62131		GROMMET グロメット	1	[SIL]
14	246B2-43221		WIRE,LEAD,SIL ワイヤ	1	[SIL]
15	01400-00008		NUT ナット	1	[SIL]
16	02010-00008		WASHER ワッシャー	1	[SIL]

FIG.53 DRIVE UNIT MOUNT (CLUTCH)

(F7Z32510) ドライブユニットマウント

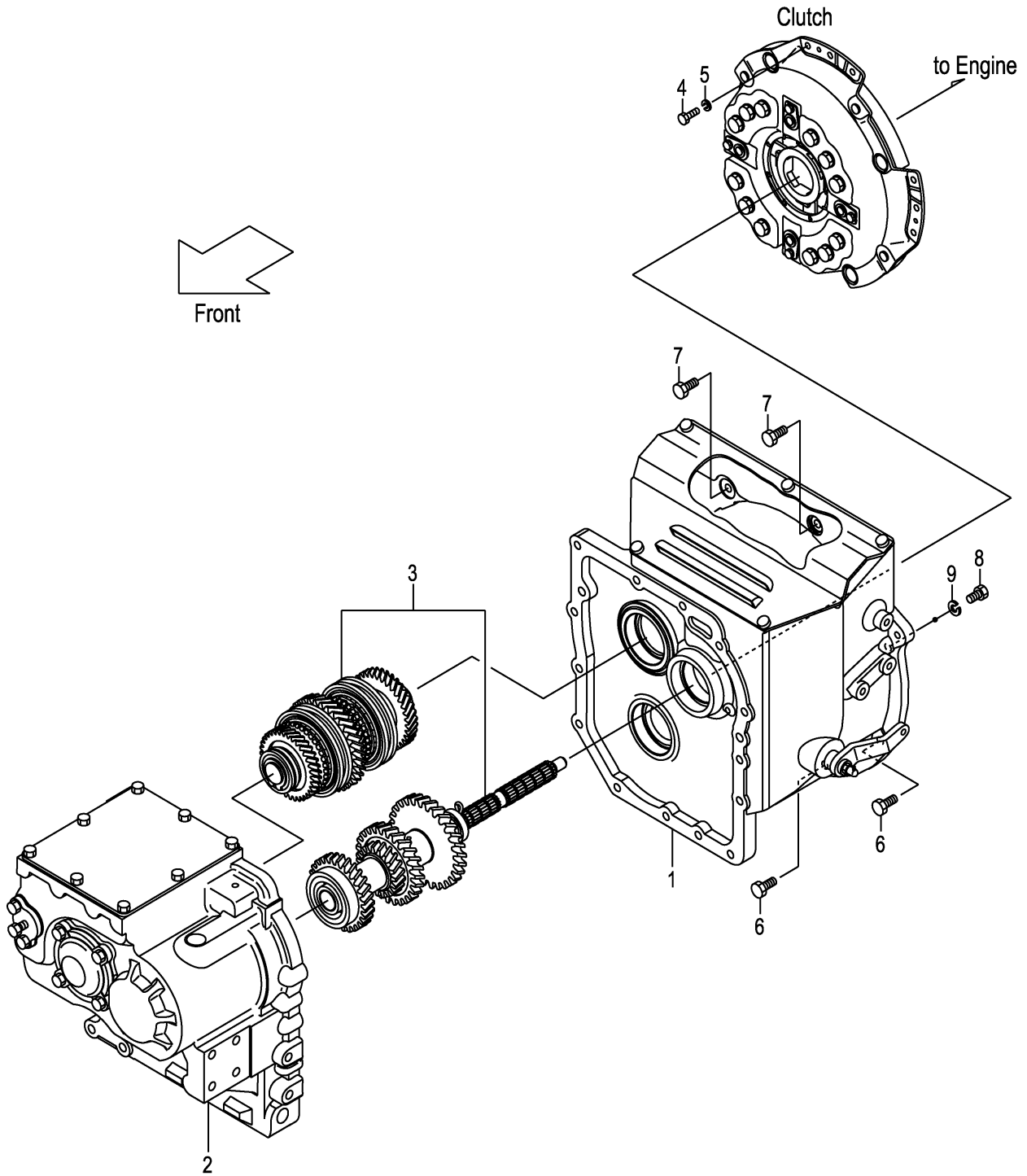

A:FD30C3Z

Item No	Part No.	Mark	Description	Req'd	Remarks : Serial No.
A1	12N42-50201		UNIT-ASSY,DRIVE ドライブユニットアッセン	1	INC.1-3
1	NO PART NO.		CLUTCH クラッチ	1	SEE FIG.56:1-17
2	NO PART NO.		CASE,T/M ケース	1	SEE FIG.57
3	NO PART NO.		GEAR,T/M ギヤー	1	SEE FIG.58
4	01103-08016		BOLT ホルト	12	
5	02011-00008		WASHER ワッシャ	12	
6	01184-10030		BOLT ホルト	5	
7	01184-10025		BOLT ホルト	2	
8	01100-10040		BOLT ホルト	1	
9	02010-00010		WASHER ワッシャ	1	

FIG.54 DRIVE UNIT MOUNT (TOR-CON)

(F7Z32520) ドライブユニットマウント

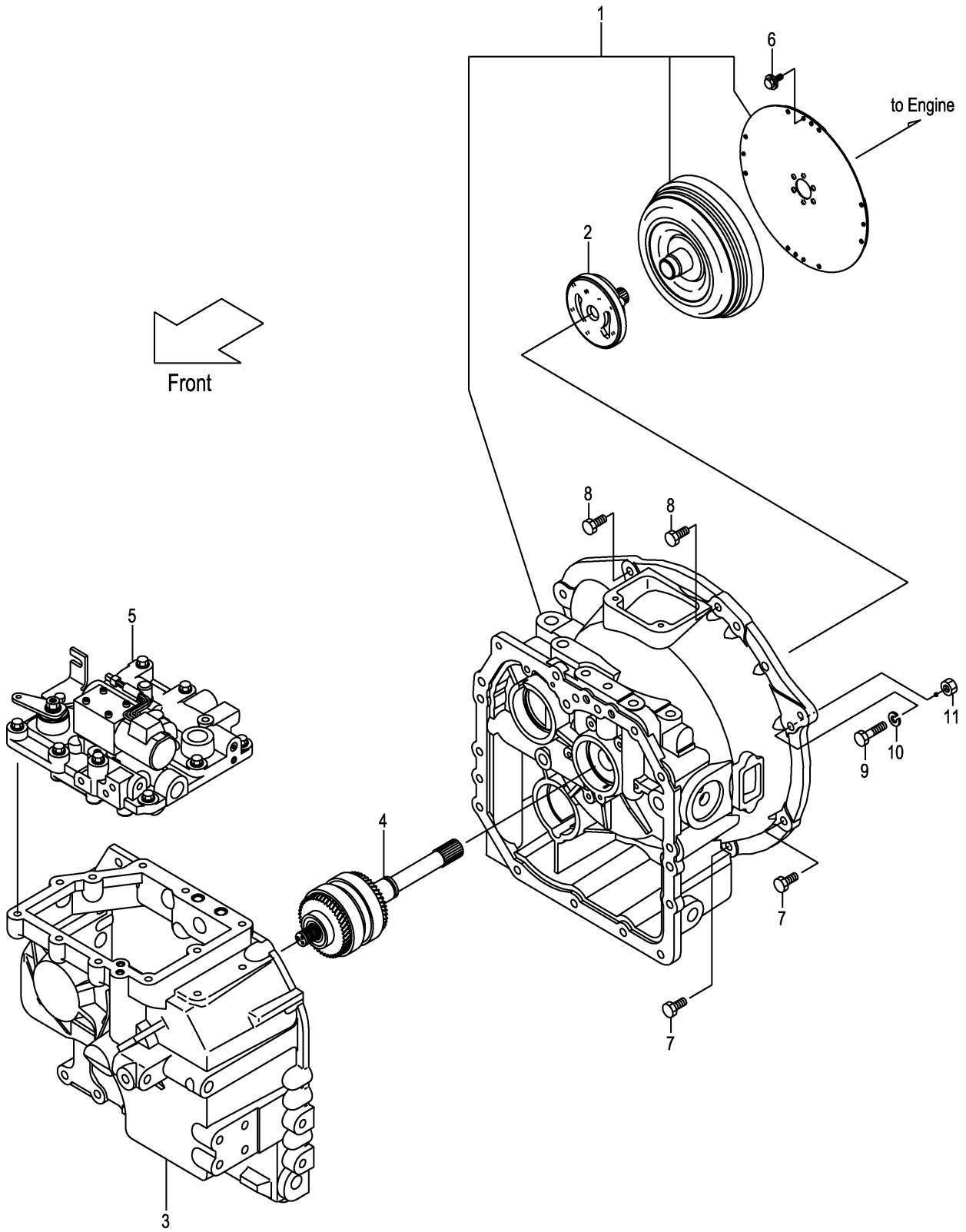

A:FD30T3Z

Item No	Part No.	Mark	Description	Req'd	Remarks : Serial No.
A1	12N52-50201		UNIT-ASSY,DRIVE ドライブユニットアッセン	1	INC.1-5
1	NO PART NO.		CASE,T/C ケース	1	SEE FIG.59
2	NO PART NO.		PUMP ポンプ	1	SEE FIG.60
3	NO PART NO.		CASE,T/M ケース	1	SEE FIG.61
4	NO PART NO.		PACK,CLUTCH パック	1	SEE FIG.62
5	NO PART NO.		VALVE,CONTROL バルブ	1	SEE FIG.63
6	12N53-82621		BOLT,FLANGE ボルト	12	
7	01184-10030		BOLT ボルト	5	
8	01184-10025		BOLT ボルト	2	
9	01100-10055		BOLT ボルト	1	
10	02010-00010		WASHER ワッシャ	1	
11	01400-00010		NUT ナット	1	

FIG.55 CHANGE LEVER (CLUTCH)

(F7Z32540) チェンジレバー

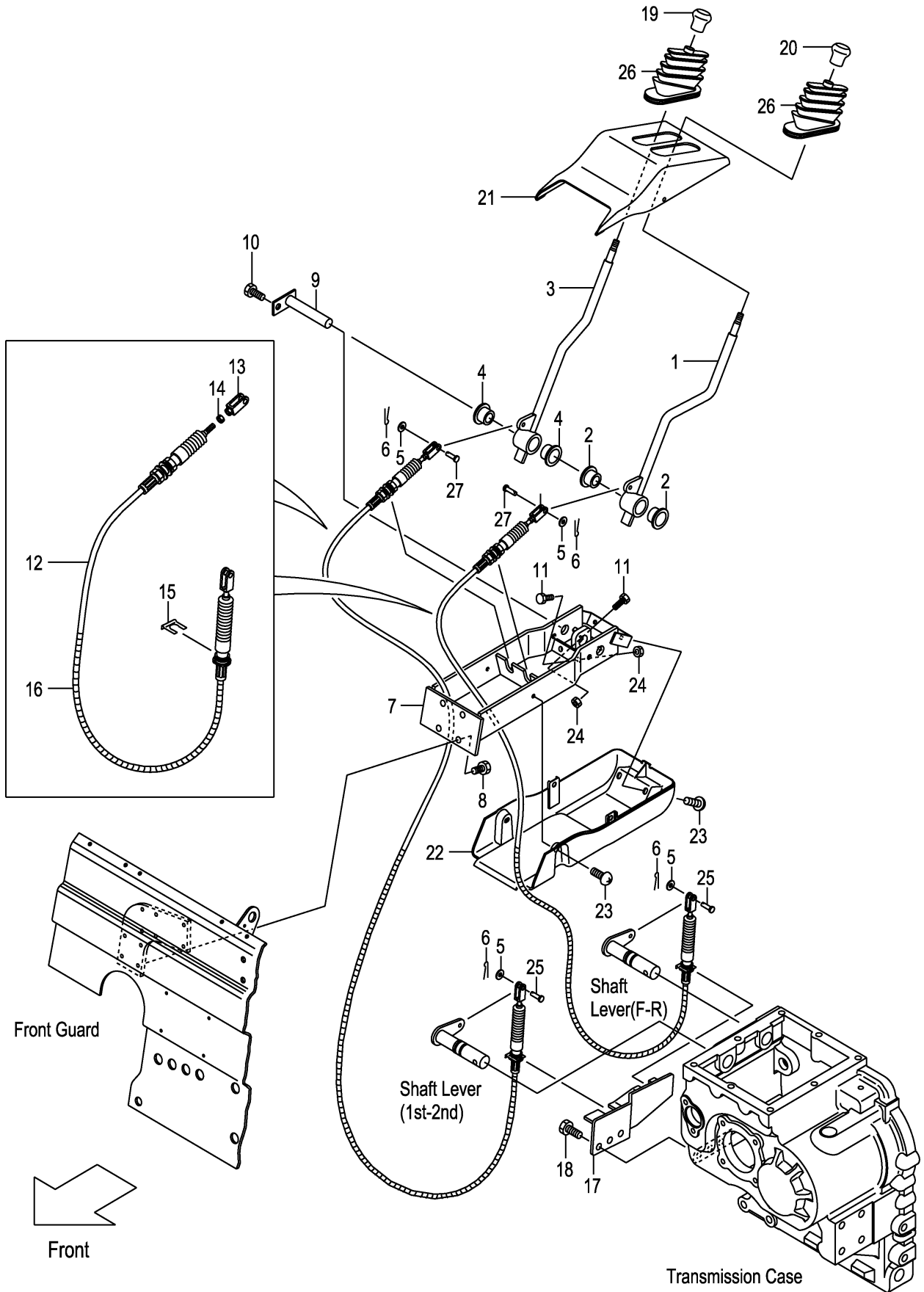

A:FD30C3Z

Item No	Part No.	Mark	Description	Req'd	Remarks : Serial No.
A1	22N43-90201		LEVER-ASSY,DIRECTION ディレクションレバーアッセン	1	1-143 INC.1,2
-	22N43-90202		LEVER-ASSY,DIRECTION ディレクションレバーアッセン	1	144- INC.1,2
1	NO PART NO.	#	LEVER,DIRECTION レバー	1	
2	214A7-42071		BUSHING ブッシング	2	
A2	22N43-90211		LEVER-ASSY,SPEED スピードレバーアッセン	1	1-143 INC.3,4
-	22N43-90212		LEVER-ASSY,SPEED スピードレバーアッセン	1	144- INC.3,4
3	NO PART NO.	#	LEVER,SPEED レバー	1	
4	214A7-42071		BUSHING ブッシング	2	
5	02000-00006		WASHER ワッシャ	4	
6	02200-16010		PIN,COTTER ピン	4	
7	22N43-90301		BRACKET ブラケット	1	
8	01185-08020		BOLT ボルト	4	
9	22N43-92201		SHAFT シャフト	1	
10	01183-08012		BOLT ボルト	1	
11	01100-08025		BOLT ボルト	4	
A3	22N43-90511		CABLE-ASSY ケーブルアッセン	2	INC.12-16
12	22N43-93001		CABLE ケーブル	2	
13	22N43-93021		END エンド	2	
14	01402-00006		NUT ナット	2	
15	22N43-93011		CLAMP クランプ	2	
16	22N43-93031		PROTECTOR プロテクタ	2	
17	22N43-92301		BRACKET ブラケット	1	
18	01213-10025		BOLT ボルト	3	
19	214A2-52002		KNOB,SPEED ノブ	1	
20	214A2-52012		KNOB,DIRECTION ノブ	1	
21	22N43-92901		COVER,UPPER カバー	1	
22	22N43-92911		COVER,UNDER カバー	1	
23	225R6-42031		SCREW スクリュー	4	
24	01402-00008		NUT ナット	4	
25	02262-06020		PIN,CLEVIS ピン	2	
26	22N43-92731		BOOT ブーツ	2	
27	02262-06020		PIN,CLEVIS ピン	2	

FIG.56 CLUTCH (CLUTCH)

(F7Z32550) クラッチ

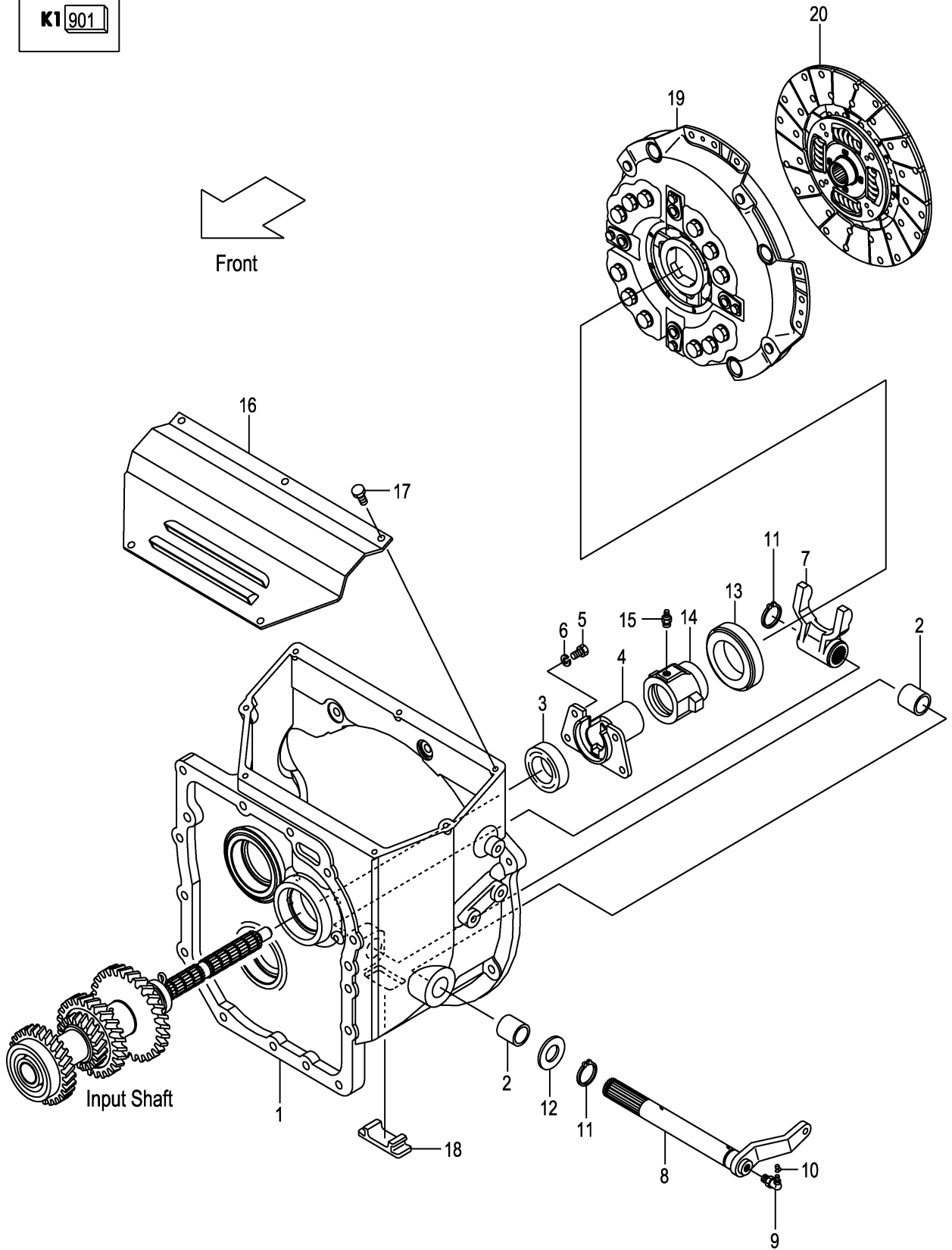

A:FD30C3Z

Item No	Part No.	Mark	Description	Req'd	Remarks : Serial No.
901	12N43-19801	K1	KIT,REPAIR,T/M トランスミッションリペアキット	1	INC.3,11,FIG.58:3,5,13, 17,19,27,28,30
1	12N43-12001		HOUSING,CLUTCH ハウジング	1	
2	12003-12021		BUSHING ブッシング	2	
3	12N43-12011	*	SEAL,OIL シール	1	
4	12N43-12021		SUPPORT,RETAINER サポート	1	
5	01103-08016		BOLT ボルト	4	
6	02011-00008		WASHER ワッシャ	4	
7	12N43-12101		YOKE ヨーク	1	
8	12N43-12111		SHAFT シャフト	1	
9	04901-00190		FITTING フィッティング	1	
10	22199-12401		CAP,NIPPLE キャップ	1	
11	02100-00025	*	RING,SNAP リング	2	
12	02000-00024		WASHER ワッシャ	1	
13	135C3-12081		BEARING,THRUST ベアリング	1	
14	12N43-12201		RETAINER,BEARING リテーナ	1	
15	04901-00100		FITTING フィッティング	1	
16	12N43-12151		COVER,CLUTCH-HOUSING カバー	1	
17	01183-08016		BOLT ボルト	5	
18	12N53-82061		COVER,UNDER カバー	1	
19	10A63-10201		COVER,CLUTCH カバー	1	
20	12N43-10211		DISK,CLUTCH ディスク	1	

FIG.57 MISSION CASE (CLUTCH)

(F7Z32560) ミッションケース

KIT
K1 901

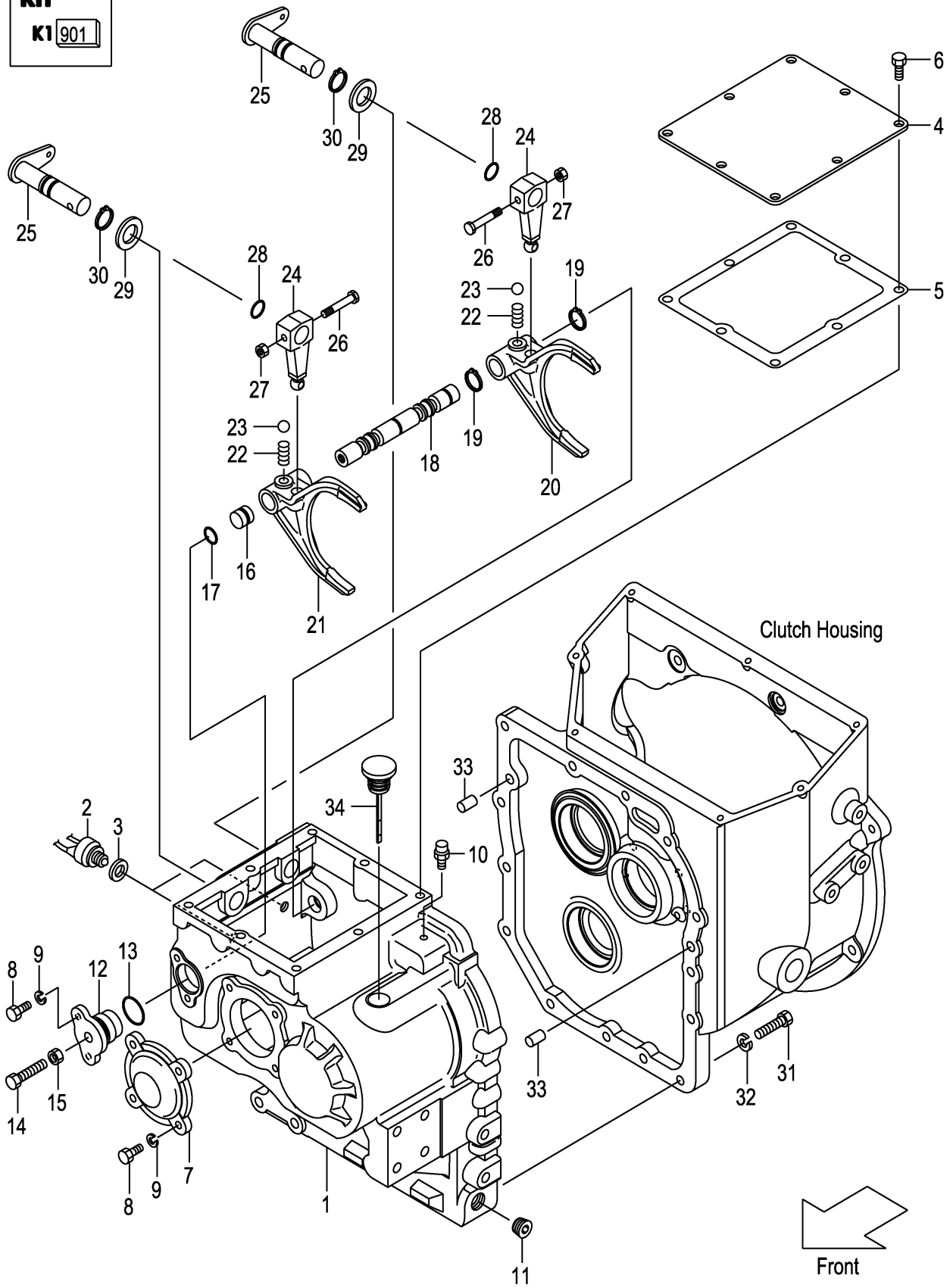

A:FD30C3Z

Item No	Part No.	Mark	Description	Req'd	Remarks : Serial No.
901	12N43-19811	K1	KIT,REPAIR,SHIFT-ROD シフトロッドリペアキット	1	INC.3,5,13,17,19,27,28,30
1	12N43-42001		CASE,T/M ケース	1	
2	12003-42451		SWITCH,BACK-LAMP スイッチ	2	
3	12003-42461	*	PACKING,BACK-LAMP パッキング	2	
4	12N43-42511		COVER,CASE カバー	1	
5	12N43-42521	*	GASKET,CASE-COVER ガasket	1	
6	01184-10016		BOLT ボルト	8	
7	12N43-42031		COVER,BEARING カバー	1	
8	01103-08020		BOLT ボルト	6	
9	02011-00008		WASHER ワッシャ	6	
10	15573-42151		BREATHER,AIR ブリーザー	1	
11	12163-82541		PLUG プラグ	1	
12	12003-42052		SUPPORT,ARM-SHAFT サポート	1	
13	03310-00300	*	O-RING Oリング	1	
14	01123-10045		BOLT ボルト	1	
15	01400-00010		NUT ナット	1	
16	12003-42061		SPACER スペース	1	
17	03300-00160	*	O-RING Oリング	1	
18	12N43-42401		ROD,SHIFT ロッド	1	
19	02100-00020	*	RING,SNAP リング	2	
20	12N43-42411		FORK,SHIFT,F-R フォーク	1	
21	12N43-42421		FORK,SHIFT,H-L フォーク	1	
22	12N43-42481		SPRING スプリング	2	
23	03190-00013		BALL,STEEL ボール	2	
24	12N43-42431		ARM,SHIFT アーム	2	
25	12N43-42441		LEVER,SHIFT レバー	2	
26	12N43-42471		BOLT ボルト	2	
27	23652-12051	*	NUT ナット	2	
28	03300-00180	*	O-RING Oリング	2	
29	02000-00022		WASHER ワッシャ	2	
30	02100-00022	*	RING,SNAP リング	2	
31	01103-10040		BOLT ボルト	14	
32	02011-00010		WASHER ワッシャ	14	
33	02212-12020		PIN,PARALLEL ピン	2	
34	12N43-42501		GAUGE,LEVEL ゲージ	1	

FIG.58 MISSION GEAR (CLUTCH)

(F7Z32570) ミッションギヤ

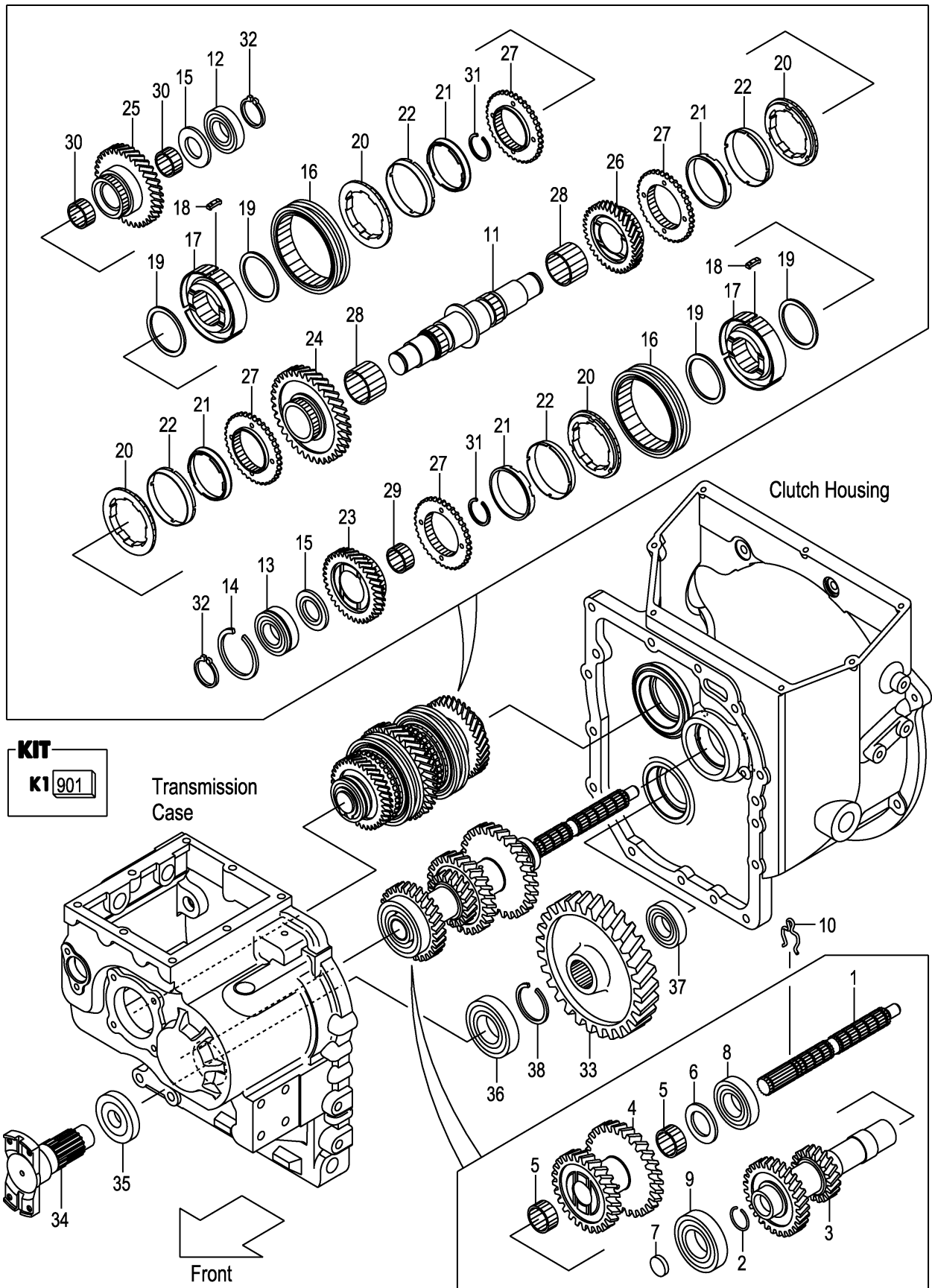

A: FD30C3Z

Item No	Part No.	Mark	Description	Req'd	Remarks : Serial No.
901	12N43-19801	K1	KIT,REPAIR,T/M トランスミッションリペアキット	1	INC.2,7,14,32,35,38, FIG.56:3,11
1	12N43-42051		SHAFT,MAIN-DRIVE シャフト	1	
2	12N43-42071	*	RING,SNAP リング	1	
3	12N43-42101		SHAFT,INPUT シャフト	1	
4	12N43-42111		GEAR,COUNTER ギヤ	1	
5	12N43-42121		BEARING,NEEDLE ベアリング	2	
6	12N43-42131		PLATE,THRUST プレート	1	
7	134A3-42071	*	CAP キャップ	1	
8	03000-06207		BEARING,BALL ベアリング	1	
9	03000-06208		BEARING,BALL ベアリング	1	
10	12N43-42061		PIN,LOCK ピン	1	
11	12N43-42141		SHAFT,MAIN シャフト	1	
12	03000-06306		BEARING,BALL ベアリング	1	
13	03003-06306		BEARING,BALL ベアリング	1	
14	03192-30072	*	RING,SNAP リング	1	
15	12N43-42191		PLATE,THRUST プレート	2	
16	12N43-42151		SLEEVE スリーブ	2	
17	12N43-42161		HUB,CLUTCH ハブ	2	
18	12N43-42171		INSERT インサート	6	
19	15573-42021		SPRING,INSERT スプリング	4	
A1	12N43-40251		RING-ASSY,SYNCHRO シンクロリングアッセン	4	INC.20-22
20	12N43-42201		RING,OUTER,SYNCHRO リング	4	
21	12N43-42211		RING,INNER,SYNCHRO リング	4	
22	12N43-42221		CORN,MIDDLE コーン	4	
23	12N43-42251		GEAR,HIGH-SPEED ギヤ	1	
24	12N43-42261		GEAR,LOW-SPEED ギヤ	1	
25	12N43-42271		GEAR,FORWARD ギヤ	1	
26	12N43-42281		GEAR,REVERSE ギヤ	1	
27	12N43-42291		GEAR ギヤ	4	
28	12N43-42301		BEARING,NEEDLE ベアリング	2	
29	12003-42251		BEARING,NEEDLE ベアリング	1	
30	12N43-42321		BEARING,NEEDLE ベアリング	2	
31	02120-00038		RING,SNAP リング	2	
32	02100-00030	*	RING,SNAP リング	2	
-	12N43-42551	*	RING,SNAP,T-1.7 リング	(2)	
-	12N43-42561	*	RING,SNAP,T-1.8 リング	(2)	
-	12N43-42571	*	RING,SNAP,T-1.9 リング	(2)	
-	12N43-42581	*	RING,SNAP,T-2.0 リング	(2)	
33	12N43-42351		GEAR,OUTPUT ギヤ	1	
34	12N53-82201		FLANGE,T/M-OUTPUT フランジ	1	
35	12N53-82211	*	SEAL,OIL シール	1	
36	03000-06208		BEARING,BALL ベアリング	1	
37	03000-06306		BEARING,BALL ベアリング	1	
38	02120-00040	*	RING,SNAP リング	1	

FIG.59 TORQUE CONVERTER CASE (TOR-CON)

(F7Z32580) トルクコンバータケース

KIT

K1	901	K2	902
----	-----	----	-----

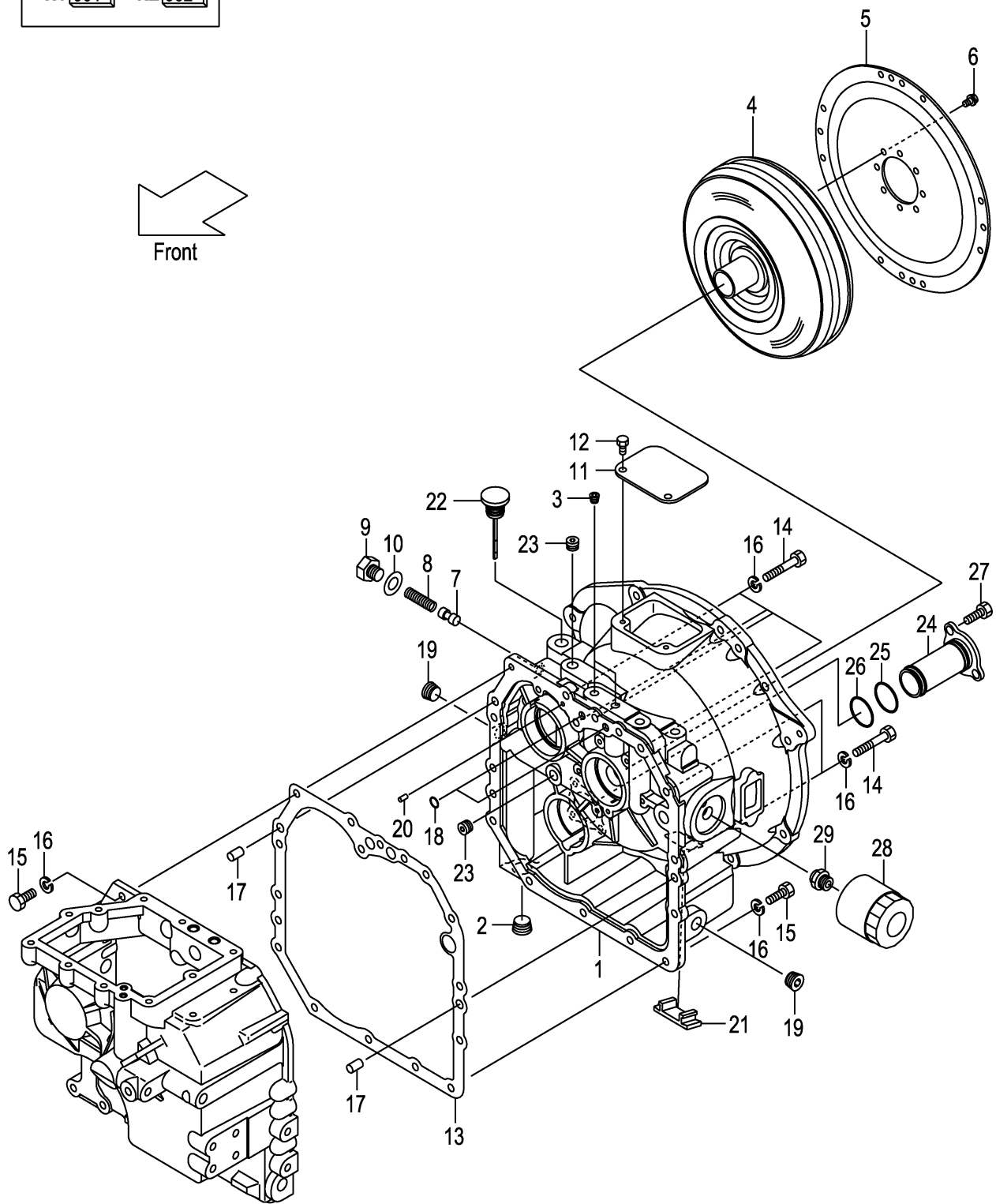
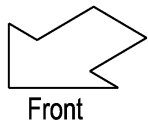

Transmission Case

A: FD30T3Z

Item No	Part No.	Mark	Description	Req'd	Remarks : Serial No.
901	12N53-89801	K1	KIT,REPAIR,T/M トランスミッションリペアキット	1	INC.10,13,18 & FIG.61:9,11-14
902	12N53-89811	K2	KIT,SUCTION-STRAINER サクションストレーナキット	1	INC.24-26
1	12N53-82001		CASE,TOR-CON ケース	1	
2	27397-52101		PLUG プラグ	1	
3	116H3-82101		PLUG プラグ	2	
4	12N53-80301		TORQUE-CONVERTER トルクコンバータ	1	
5	12N53-80311		PLATE,INPUT プレート	1	
6	12N53-82621		BOLT,FLANGE ボルト	8	
7	12N53-82011		PISTON ピストン	1	
8	12163-82331		SPRING スプリング	1	
9	12N53-82021		PLUG プラグ	1	
10	12163-82421	*	PACKING パッキング	1	
11	12N53-82041		COVER,UPPER カバー	1	
12	01185-08016		BOLT ボルト	2	
13	12N53-82081	*	GASKET ガスケット	1	
14	01103-10065		BOLT ボルト	6	
15	01103-10030		BOLT ボルト	9	
16	02011-00010		WASHER ワッシャ	15	
17	02212-12020		PIN,PARALLEL ピン	2	
18	15583-82521	*	O-RING Oリング	2	
19	12163-82541		PLUG プラグ	2	
20	15943-83261		PIN,PARALLEL ピン	1	
21	12N53-82061		COVER,UNDER カバー	1	
22	12N53-82711		GAUGE,LEVEL ゲージ	1	
23	24329-45541		PLUG プラグ	2	
24	NO PART NO.	#*	STRAINER,SUCTION ストレーナ	1	
25	115G3-82111	*	O-RING Oリング	1	
26	12N53-82761	*	O-RING Oリング	1	
27	01100-08020		BOLT ボルト	3	
28	115G3-82241		FILTER,OIL フィルタ	1	
29	115G3-82251		NIPPLE ニップル	1	

FIG.60 CHARGING PUMP (TOR-CON)

(F7Z32590) チャージングポンプ°

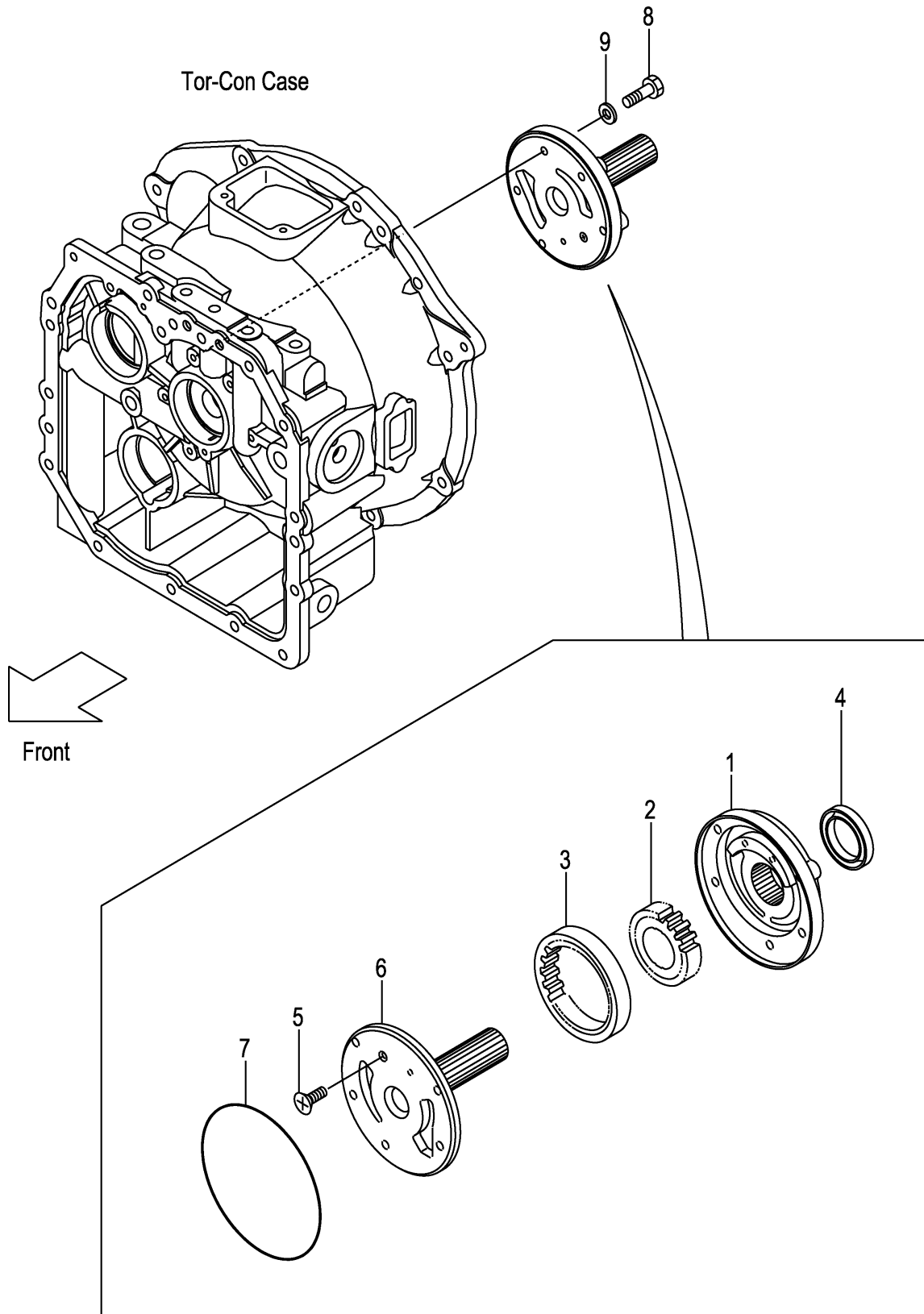

A:FD30T3Z

Item No	Part No.	Mark	Description	Req'd	Remarks : Serial No.
A1	12N53-80321		PUMP-ASSY,CHARGING チャージングポンプアッセン	1	INC.1-7
1	NO PART NO.	#	CASE,PUMP ケース	1	
2	NO PART NO.	#	GEAR,DRIVE ギヤ	1	
3	NO PART NO.	#	GEAR,DRIVEN ギヤ	1	
4	BK-8104209010		SEAL,OIL シール	1	
5	BK-8059061000		SCREW スクリュー	1	
6	BK-7341006000		SUPPORT,STARTER サポート	1	
7	BK-81431A4700		O-RING Oリング	1	
8	12N53-82641		BOLT,FLANGE ボルト	5	
9	12163-82561		PACKING パッキング	5	

FIG.61 MISSION CASE (TOR-CON)

(F7Z325A0) ミッションケース

KIT
K1 901

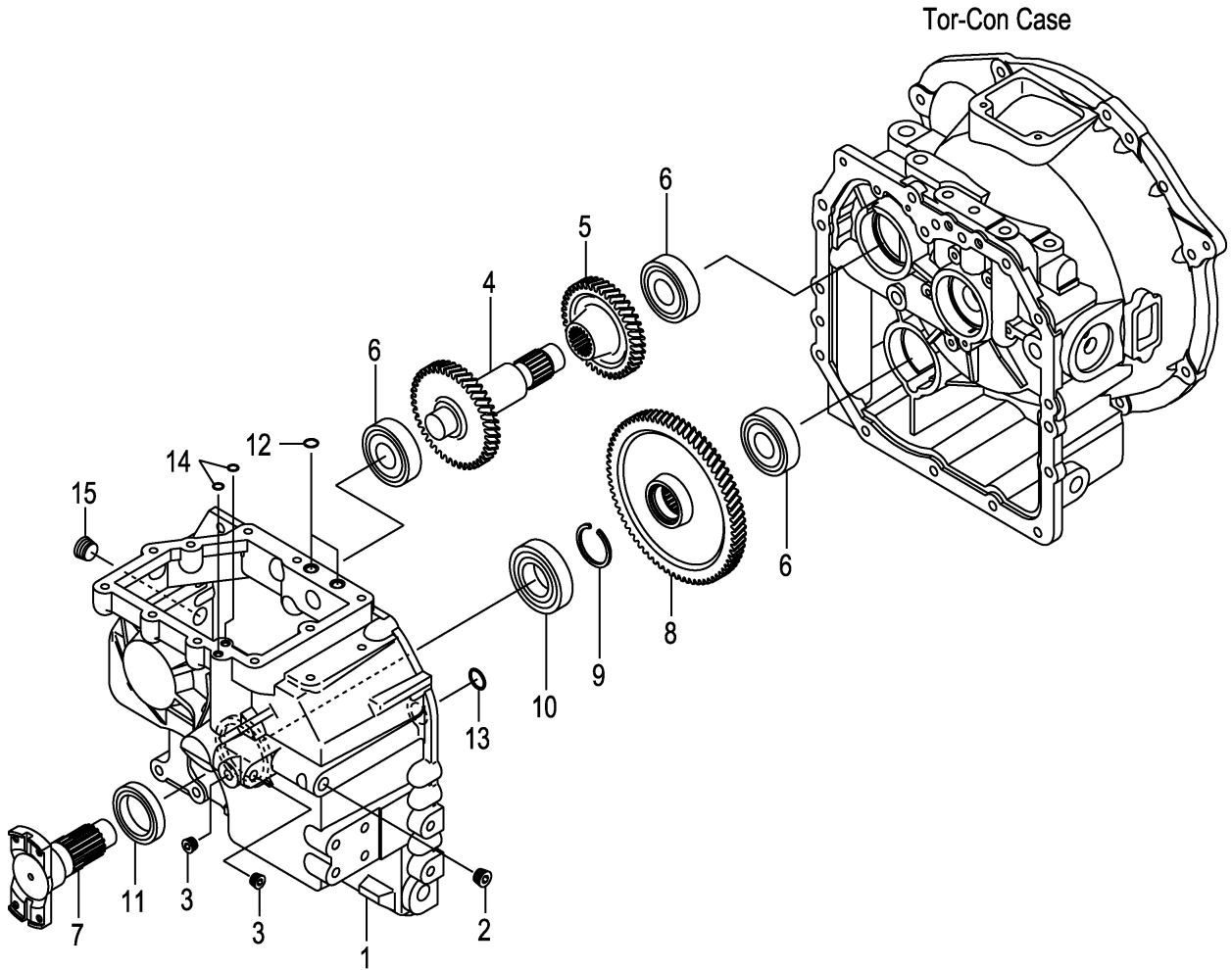

Front

A:FD30T3Z

Item No	Part No.	Mark	Description	Req'd	Remarks : Serial No.
901	12N53-89801	K1	KIT,REPAIR,T/M トランスミッションリペアキット	1	INC.9,11-14,FIG.59:10,13,18
1	12N53-82091		CASE,T/M ケース	1	
2	24329-45541		PLUG プラグ	1	
3	116H3-82101		PLUG プラグ	2	
4	12N53-82151		SHAFT,IDLER シャフト	1	
5	12N53-82161		SHAFT,GEAR シャフト	1	
6	03000-06306		BEARING,BALL ベアリング	3	
7	12N53-82201		FLANGE,T/M-OUTPUT フランジ	1	
8	12N53-82171		GEAR,OUTPUT ギヤ	1	
9	02120-00040	*	RING,SNAP リング	1	
10	03000-06208		BEARING,BALL ベアリング	1	
11	12N53-82211	*	SEAL,OIL シール	1	
12	15583-82521	*	O-RING Oリング	2	
13	15583-82101	*	O-RING Oリング	1	
14	15583-82571	*	O-RING Oリング	2	
15	12163-82541		PLUG プラグ	1	

FIG.62 CLUTCH PACK (TOR-CON)

(F7Z325B0) クラッチパック

KIT

K1 901 K2 902

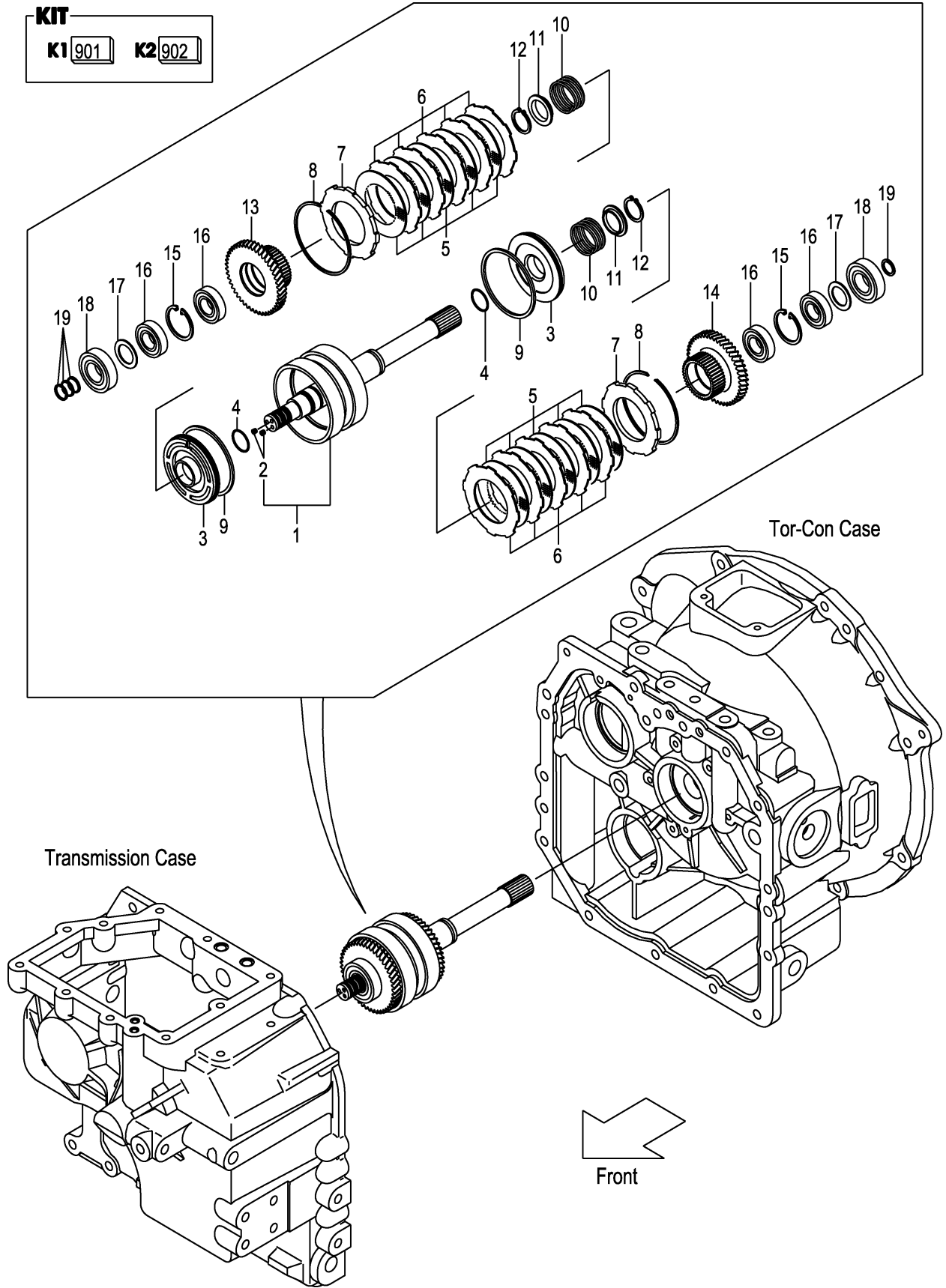

A:FD30T3Z

Item No	Part No.	Mark	Description	Req'd	Remarks : Serial No.
A1	12N53-80201		CLUTCH-ASSY,HYDRAULIC ハイドロリッククラッチアッセン	1	INC.1-19
901	134G3-89811	K1	KIT,REPAIR,CLUTCH クラッチリペアキット	1	INC.4,8,9,11,12,19
902	134G3-89831	K2	KIT,REPAIR,DISK ディスクリペアキット	1	INC.5,6
1	12N53-82131		SHAFT,INPUT シャフト	1	INC.2
2	01066-08008		PLUG プラグ	2	
3	134G3-82111		PISTON ピストン	2	
4	11243-82211	*	O-RING Oリング	2	
5	134B3-82401	*	PLATE,FRICTION プレート	10	
6	134G3-82121	*	PLATE,MATING プレート	10	
7	134G3-82131		END,CLUTCH エンド	2	
8	11243-82181	*	RING,SNAP リング	2	
9	134G3-82141	*	RING,SEAL リング	2	
10	11243-82081		SPRING,RETURN,CLUTCH スプリング	2	
11	11243-82091	*	SHEET,SPRING シート	2	
12	02100-00040	*	RING,SNAP リング	2	
13	12N53-82101		GEAR,FORWARD ギヤ	1	
14	12N53-82111		GEAR,REVERSE ギヤ	1	
15	02121-00058		RING,SNAP リング	2	
16	115G3-82351		BEARING,BALL ベアリング	4	
17	115G3-82361		PLATE,THRUST プレート	2	
18	03000-06306		BEARING,BALL ベアリング	2	
19	11243-82161	*	RING,SEAL リング	4	

FIG.63 CONTROL VALVE (TOR-CON)

(F7Z325C0) コントロールバルブ

KIT
K1 901

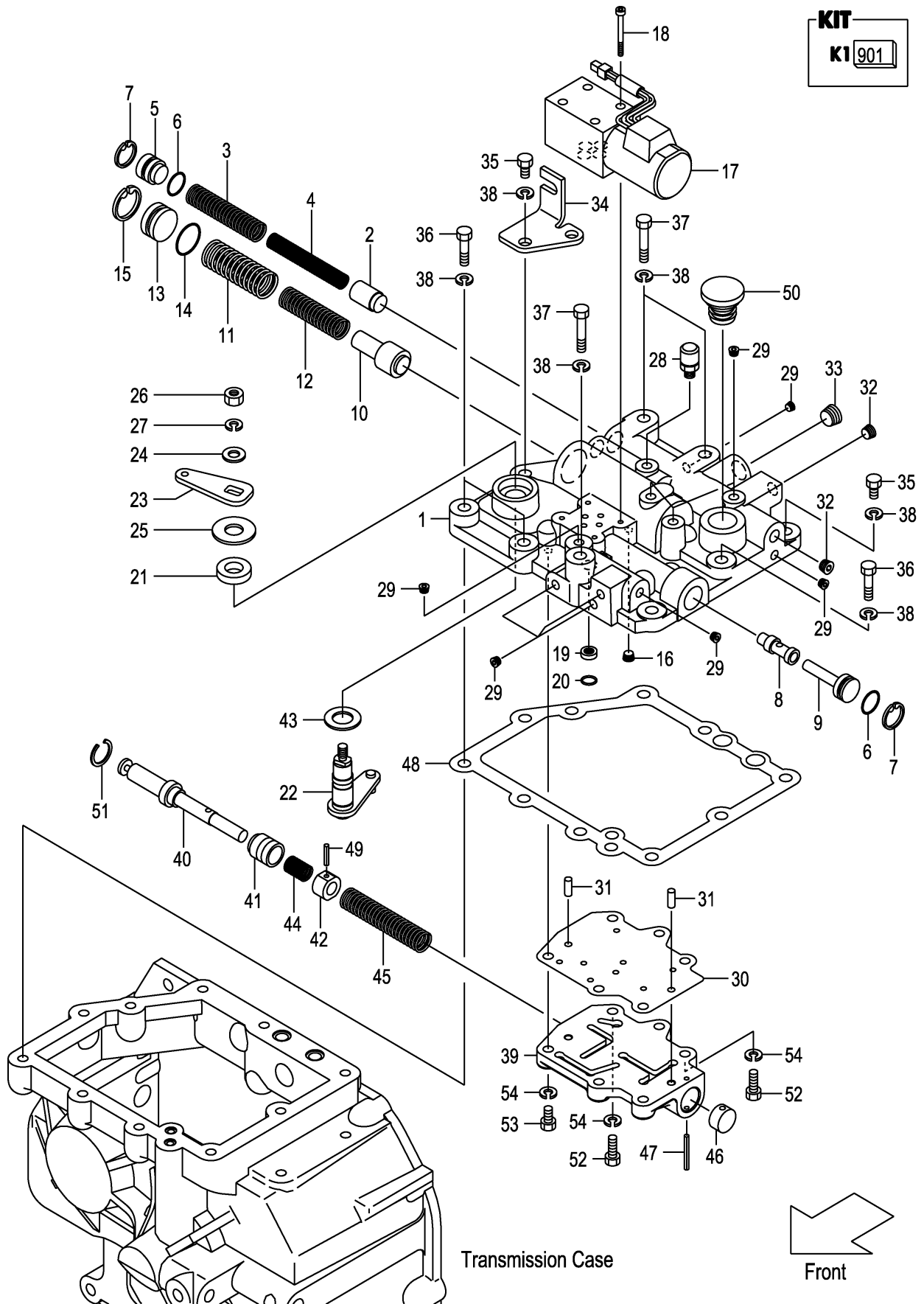

A:FD30T3Z

Item No	Part No.	Mark	Description	Req'd	Remarks : Serial No.
A1	12N53-80341		VALVE-ASSY,CONTROL	1	INC.1-51
901	12N53-89831	K1	KIT,REPAIR,VALVE	1	INC.6,7,14,15,21,25,30,43, 47,48,51
1	12N53-82221		COVER,CASE	1	
2	12N53-82291		PISTON,MAIN-RELIEF	1	
3	15583-82411		SPRING	1	
4	15583-82421		SPRING	1	
5	12N53-82371		PLUG,MAIN-RELIEF	1	
6	118H3-82231	*	O-RING	2	
7	02110-00022	*	RING,SNAP	2	
8	139B3-82121		SPOOL	1	
9	12N53-82351		PLUG,FR-PISTON	1	
10	15583-82441		SPOOL,ACC	1	
11	15583-82451		SPRING	1	
12	15583-82461		SPRING	1	
13	12N53-82361		PLUG,ACC	1	
14	12N53-82581	*	O-RING	1	
15	02110-00030	*	RING,SNAP	1	
16	115G3-82671		PLUG,CHOKE	1	
17	12N53-82551		VALVE,SOLENOID	1	
18	01170-05045		BOLT	4	
19	12N53-82531		FILTER,COIN	1	
20	12N53-82571		O-RING	1	
21	12N53-82251	*	SEAL,OIL	1	
22	12N53-82421		LINK,INCHING	1	
23	12N53-82451		PLATE,INCHING	1	
24	23656-42601		WASHER	1	
25	12N53-82781	*	WASHER	1	
26	01400-00008		NUT	1	
27	02011-00008		WASHER	1	
28	15573-42151		BREATHER,AIR	1	
29	116H3-82201		PLUG	10	
30	12N53-82721	*	PLATE,SEPARATE	1	
31	02212-06016		PIN,PARALLEL	2	
32	116H3-82101		PLUG	2	
33	24329-45541		PLUG	1	
34	12N53-82741		BRACKET,LINK	1	
35	01103-10030		BOLT	4	
-	01103-10030		BOLT	2	[TPM]
36	01103-10040		BOLT	3	
37	01103-10060		BOLT	3	
38	02011-00010		WASHER	10	
39	12N53-82231		BODY,VALVE	1	
40	12N53-82731		SPOOL,INCHING	1	
41	12N53-82321		PLUNGER	1	
42	12N53-82331		PISTON	1	
43	12N53-82771	*	WASHER	1	
44	12N53-82501		SPRING	1	
45	12N53-82481		SPRING	1	
46	12N53-82401		PLUG	1	

FIG.63 CONTROL VALVE (TOR-CON)

(F7Z325C0) コントロールバルブ

KIT
K1 901

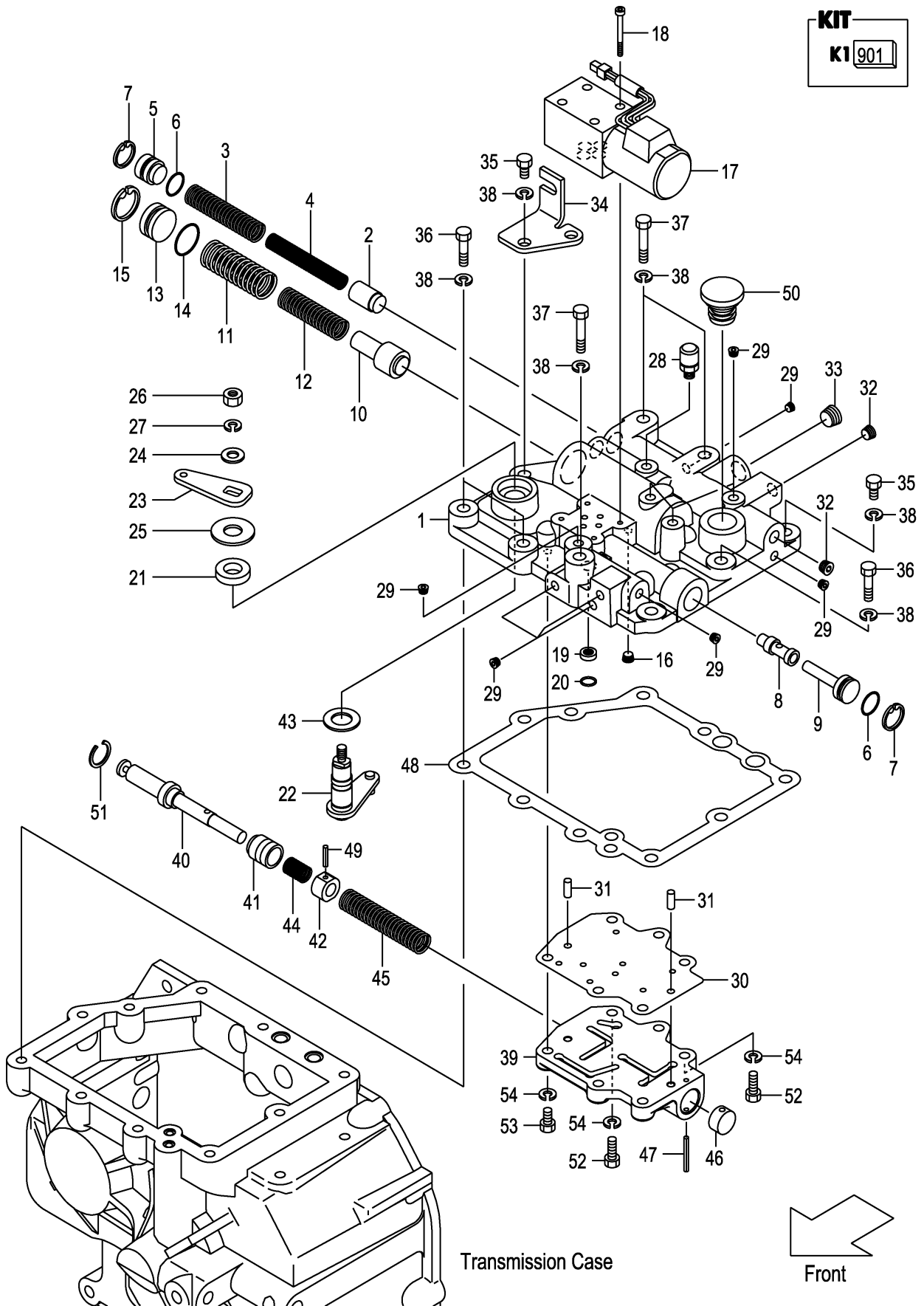

A:FD30T3Z

Item No	Part No.	Mark	Description	Req'd	Remarks : Serial No.
47	02270-04035	*	PIN,SPRING ピン	1	
48	12N53-82701	*	GASKET,CASE-COVER ガasket	1	
49	02270-04020		PIN,SPRING ピン	1	
50	12N53-82751		CAP,OIL キャップ	1	
51	12N53-82791	*	RING,SNAP リング	1	
52	01103-08040		BOLT ボルト	2	
53	01103-08030		BOLT ボルト	4	
54	02011-00008		WASHER ワッシャ	6	

FIG.64 DRIVE AXLE
(F7Z33010) ドライブアクスル

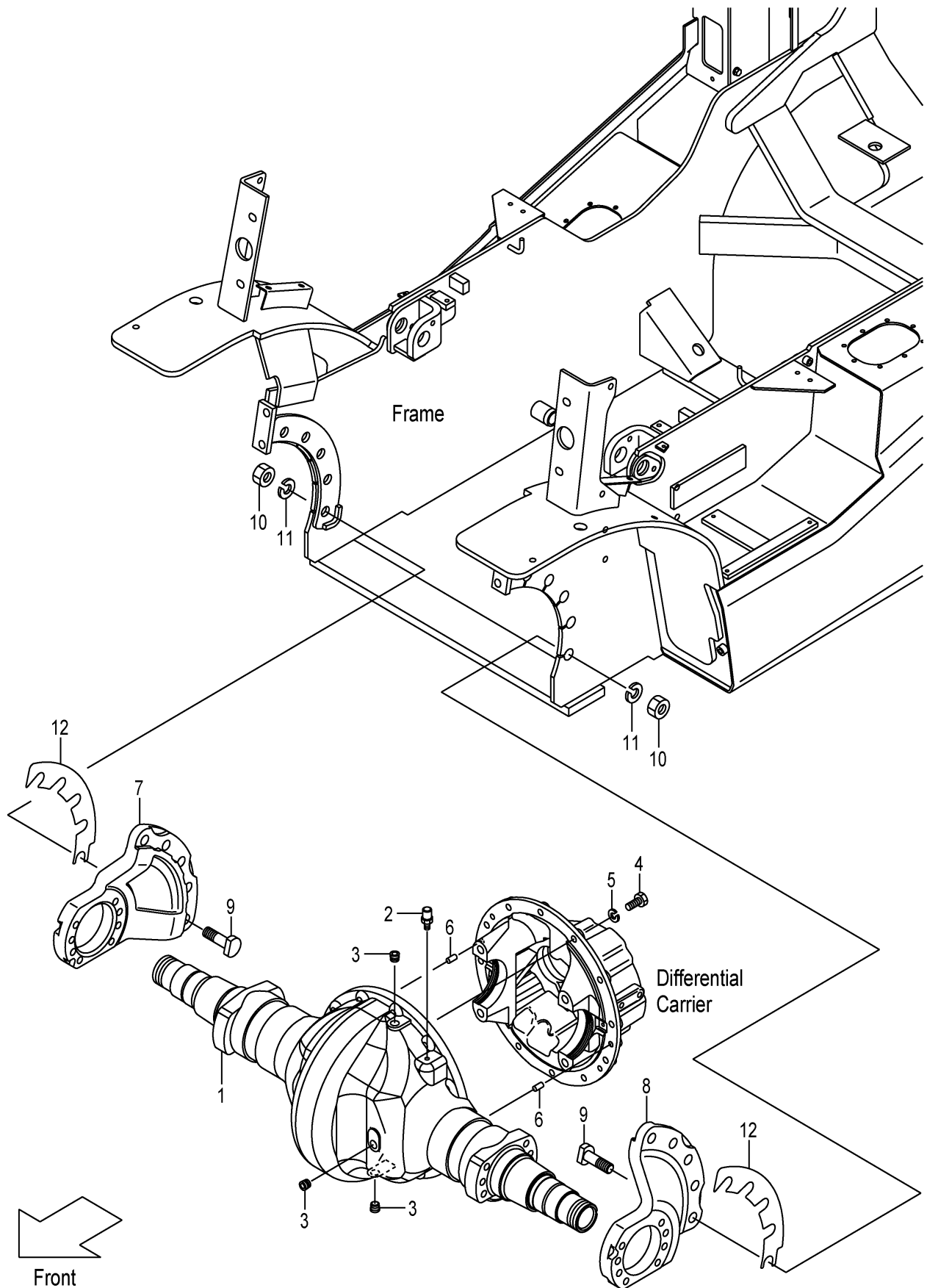

A:FD30C3Z FD30T3Z

Item No	Part No.	Mark	Description	Req'd	Remarks : Serial No.
1	22N93-00302		HOUSING,AXLE ハウジング	1	
2	15573-42151		BREATHER,AIR ブリーザ	1	
3	22193-03001		PLUG プラグ	3	
4	01106-12035		BOLT ボルト	12	
5	02011-00012		WASHER ワッシャ	12	
6	02212-10020		PIN,PARALLEL ピン	2	
7	22N93-00602		SUPPORT,AXLE,RH サポ-ト	1	
8	22N93-00612		SUPPORT,AXLE,LH サポ-ト	1	
9	22N53-02151		BOLT ボルト	10	
10	01400-10020		NUT ナット	10	
11	02010-00020		WASHER ワッシャ	10	
12	22N53-02611		SHIM,SUPPORT,T-1.0 シム	2	

FIG.65 DRUM HUB

(F7Z33020) ドラムハブ

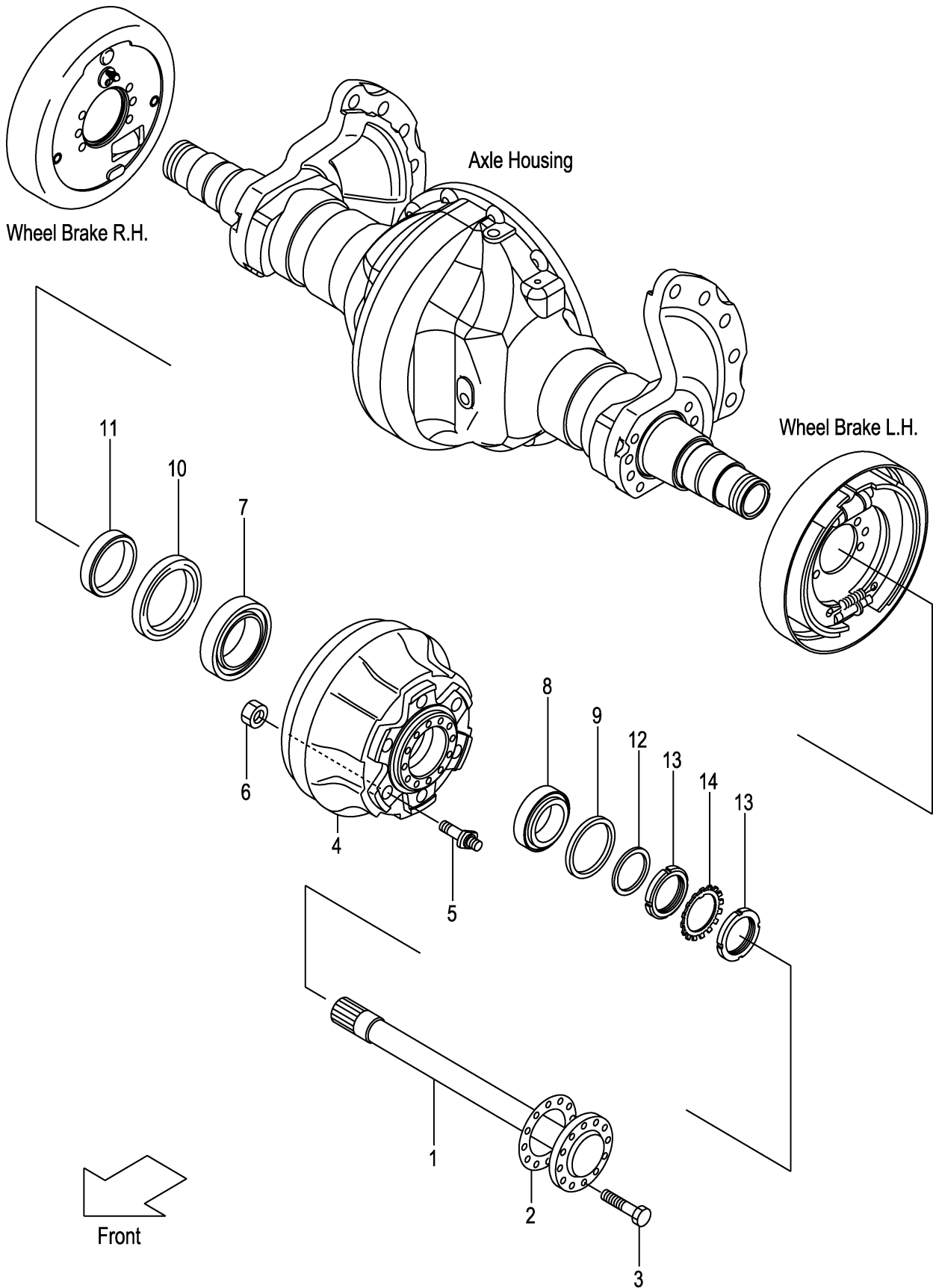

A:FD30C3Z FD30T3Z

Item No	Part No.	Mark	Description	Req'd	Remarks : Serial No.
1	214J3-02011		SHAFT,DRIVE シャフト	2	
2	24453-02102		PACKING パッキング	2	
3	24453-02061		BOLT,REAMER ボルト	24	
4	22N93-02001		HUB & DRUM ハブ&ドラム	2	
5	25303-02102		BOLT,HUB ボルト	12	
6	01400-10020		NUT ナット	12	
7	03071-30214		BEARING,TAPER-ROLLER ベアリング	2	
8	23453-02071		BEARING,TAPER-ROLLER ベアリング	2	INC.9
9	23453-02131		SEAL,OIL シール	2	
10	03211-09501		SEAL,OIL シール	2	
11	22N53-02071		RETAINER,OIL-SEAL リテーナ	2	
12	23453-02091		WASHER ワッシャ	2	
13	03192-00012		NUT,BEARING ナット	4	
14	03192-10012		WASHER,BEARING ワッシャ	2	

FIG.66 PROPELLER SHAFT

(F7Z33310) プロペラシャフト

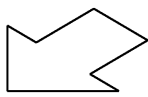
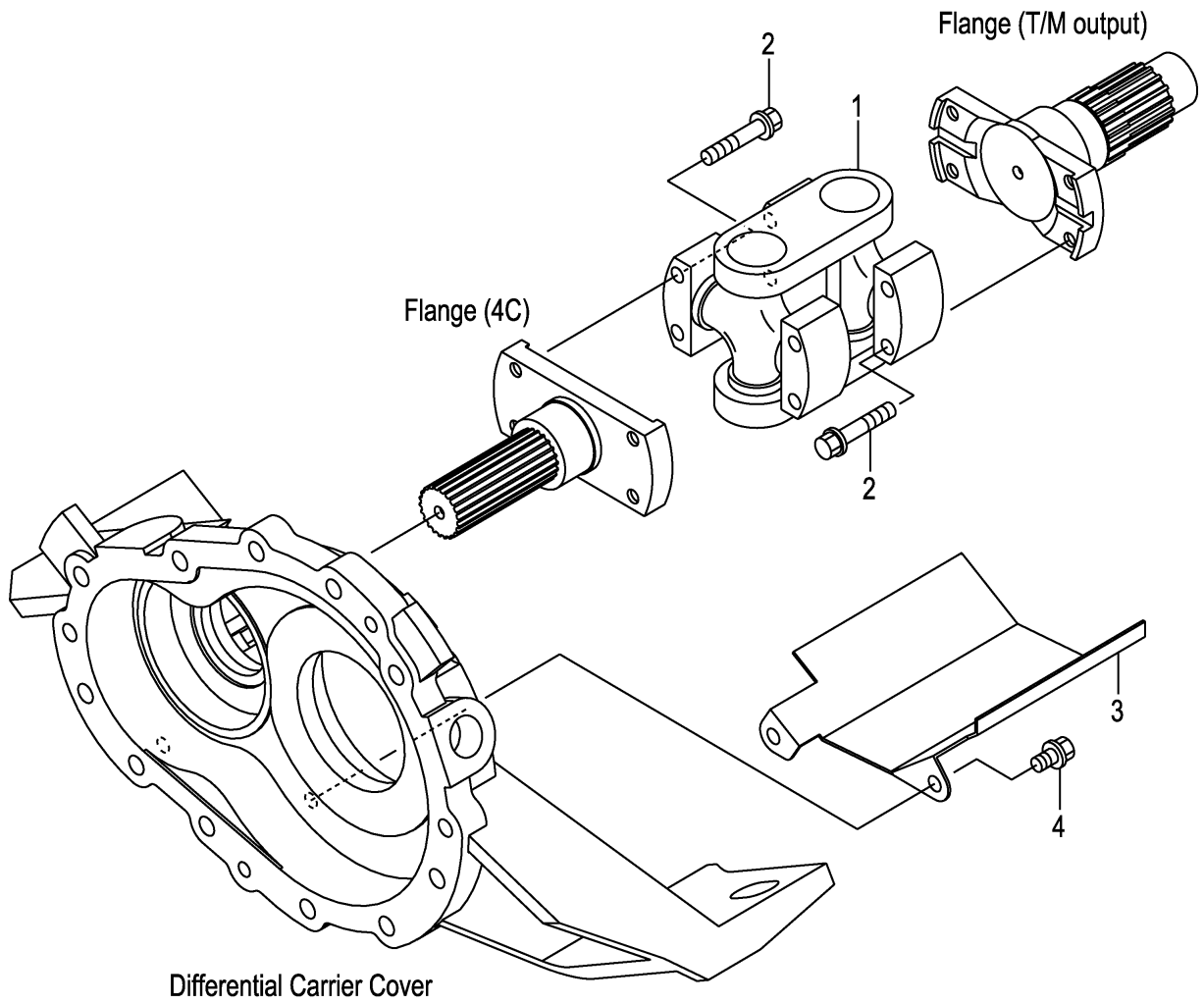

Front

A:FD30C3Z FD30T3Z

Item No	Part No.	Mark	Description	Req'd	Remarks : Serial No.
1	12N53-32001		SHAFT,PROPELLER シャフト	1	
2	12N53-82641		BOLT,FLANGE ホルト	8	
3	12N53-32011		COVER,PROPEL-SHAFT カバー	1	
4	12N53-82621		BOLT,FLANGE ホルト	2	

FIG.67 REDUCTION & DIFFERENTIAL

(F7Z33510) リダクション&デファレンシャル

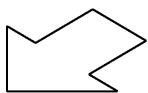
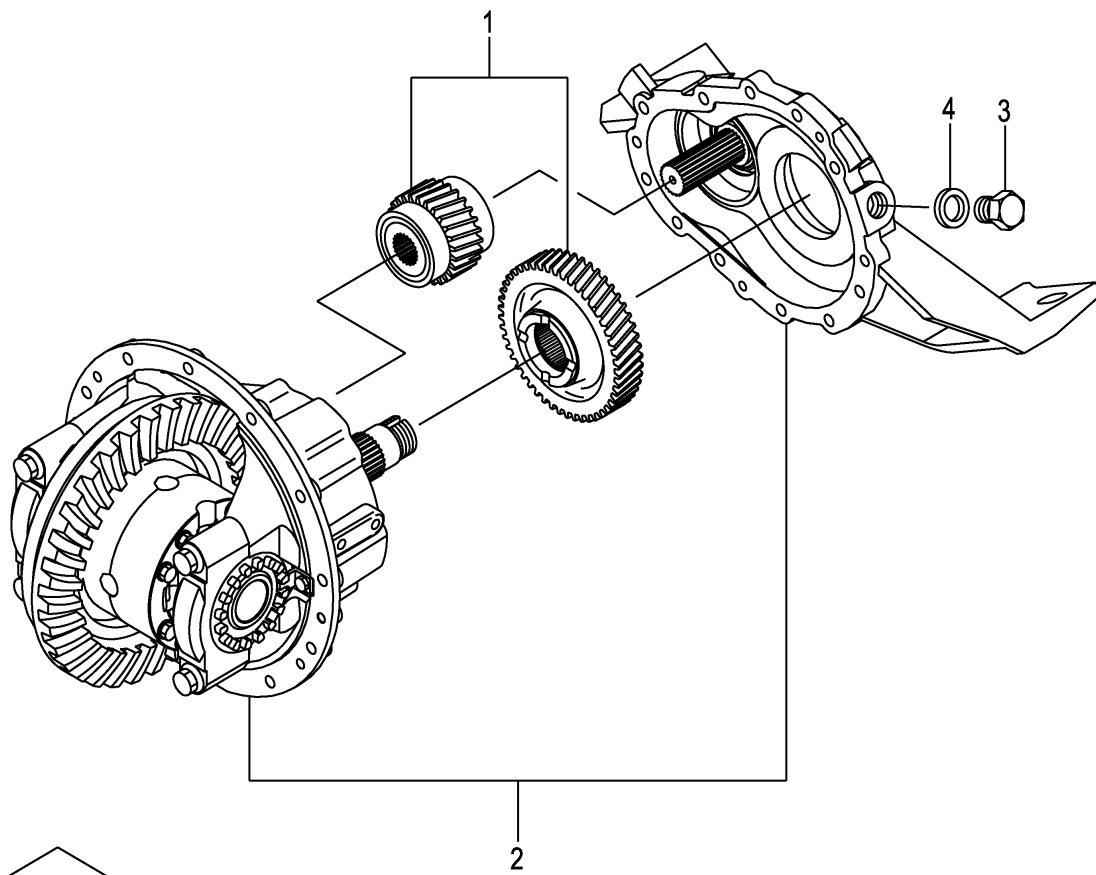
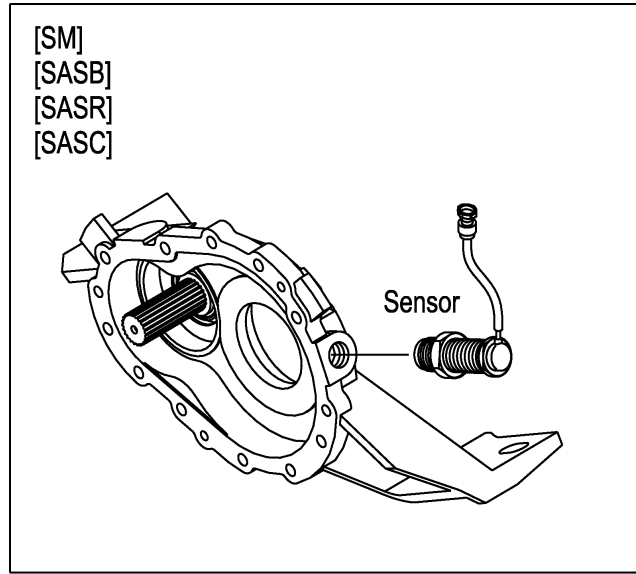

Front

A:FD30C3Z FD30T3Z

Item No	Part No.	Mark	Description	Req'd	Remarks : Serial No.
A1	12N53-50201		DIFFERENTIAL-ASSY デファレンシャルアッセン	1	INC.1,2
-	12N53-50231		DIFFERENTIAL-ASSY デファレンシャルアッセン	1	[DNS] INC.1,2
1	NO PART NO.		REDUCTION リダクション	1	SEE FIG.68
2	NO PART NO.		DIFFERENTIAL デファレンシャル	1	SEE FIG.69
-	NO PART NO.		DIFFERENTIAL デファレンシャル	1	[DNS]SEE FIG.69
3	124T3-42651		BOLT ホルト	1	(WITHOUT SM,SASB,SASR,SASC)
4	124T3-42661		PACKING パッキング	1	(WITHOUT SM,SASB,SASR,SASC)

FIG.68 REDUCTION

(F7Z33520) リダクション

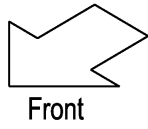
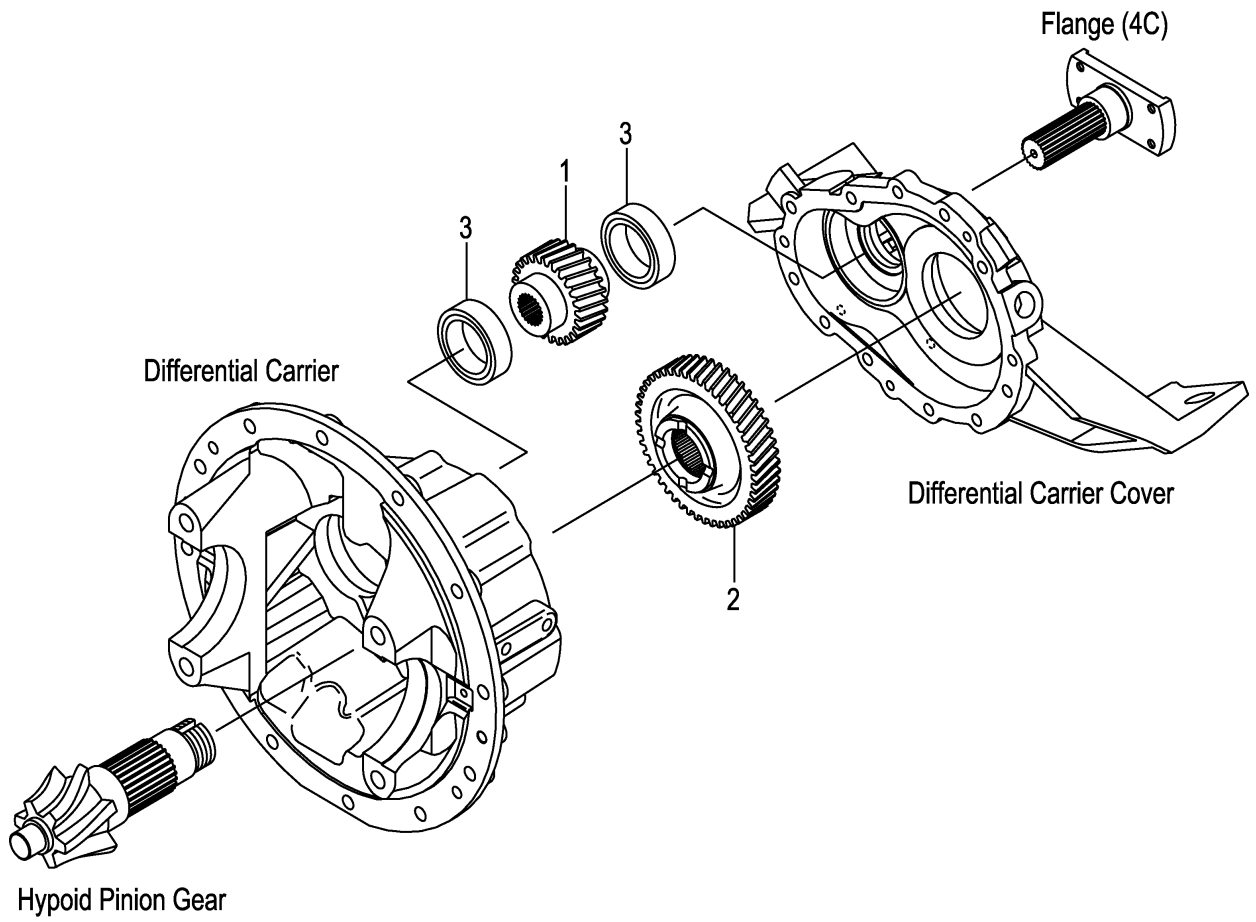

A:FD30C3Z FD30T3Z

Item No	Part No.	Mark	Description	Req'd	Remarks : Serial No.
1	12N53-22001		GEAR,REDUCTION ギヤ-	1	
2	12N53-22011		GEAR,REDUCTION ギヤ-	1	
3	03000-06210		BEARING,BALL ベアリング	2	

FIG.69 DIFFERENTIAL

(F7Z33530) デファレンシャル

KIT
K1 901

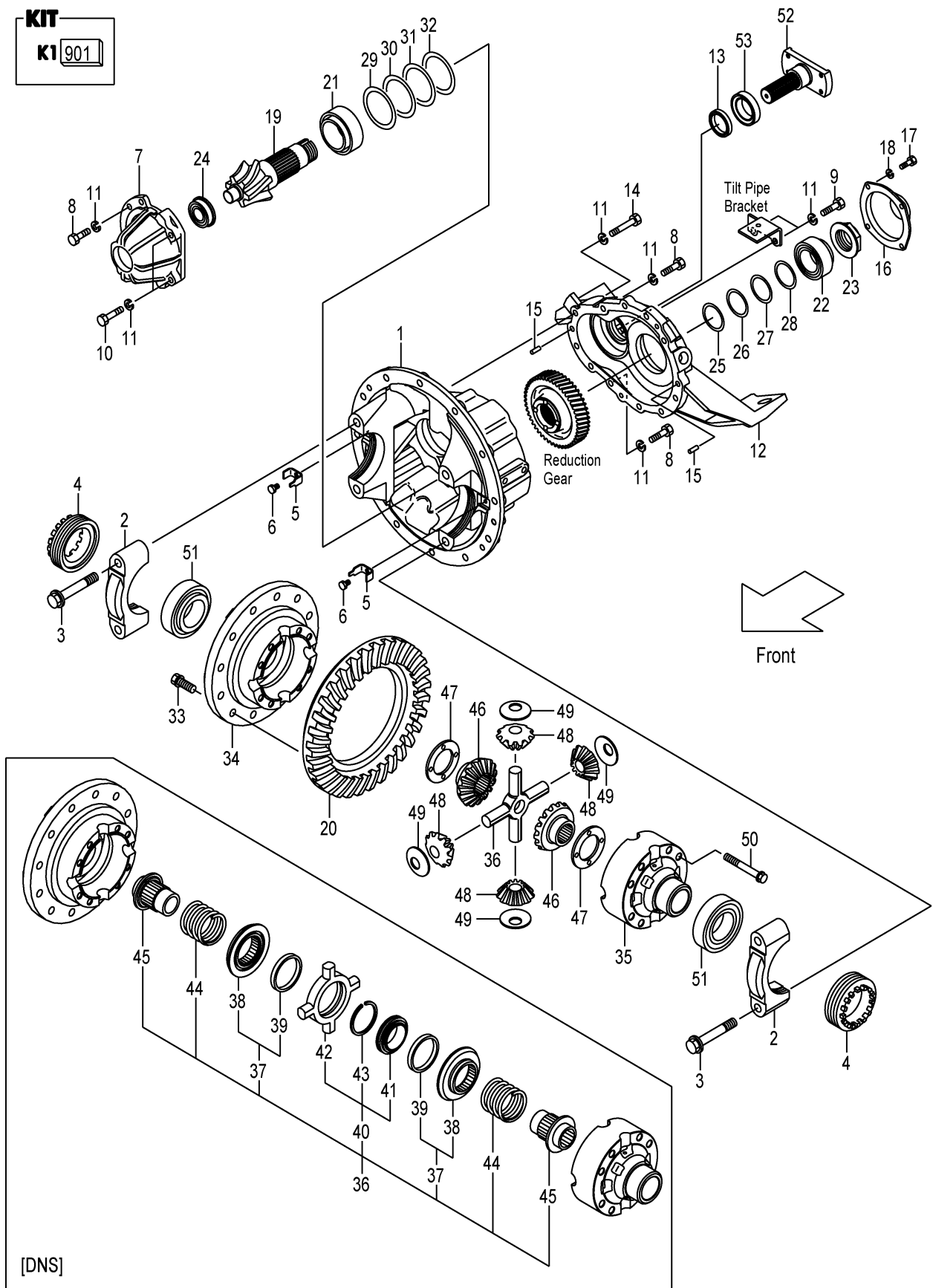

A:FD30C3Z FD30T3Z

Item No	Part No.	Mark	Description	Req'd	Remarks : Serial No.
901	12N53-59821	K1	KIT,OVERHAUL,DIFF オ-バ-ホルキット	1	1-112 INC.5,13,23,25-32,47,49
-	12N53-59822	K1	KIT,OVERHAUL,DIFF オ-バ-ホルキット	1	113- INC.5,13,23,25-32,47,49
A1	12N53-50301		CARRIER & CAP-ASSY キャリア&キャップアッセン	1	INC.1-3
1	NO PART NO.	#	CARRIER,DIFFERENTIAL キャリア	1	
2	NO PART NO.	#	CAP,BEARING キャップ	2	
3	12N53-52131		BOLT,REAMER ホルト	4	
4	12N53-52081		NUT,ADJUST ナット	2	1-166
-	10A73-52231		NUT,ADJUST ナット	2	167-
5	12N53-52141	*	PLATE,LOCK プレート	2	1-112
-	12N53-52142	*	PLATE,LOCK プレート	2	113-
6	12N53-82621		BOLT,FLANGE ホルト	2	
7	12N53-52061		SUPPORT,BEARING サポート	1	
8	01106-10030		BOLT ホルト	6	
9	01106-10035		BOLT ホルト	2	
10	01106-10045		BOLT ホルト	2	
11	02011-00010		WASHER ワッシャ	17	
12	12N53-52031		COVER,DIFF-CARRIER カバー	1	
13	12N53-52251	*	SEAL,OIL シール	1	
14	01106-10060		BOLT ホルト	7	
15	02212-10020		PIN,PARALLEL ピン	2	
16	12N53-52111		COVER,PINION カバー	1	
17	01103-08016		BOLT ホルト	4	
18	02011-00008		WASHER ワッシャ	4	
A2	12N53-59801		GEAR-ASSY,HYPOID ハイポイドギヤアッセン	1	INC.19,20
19	NO PART NO.	#	GEAR,PINION,LH ギヤ	1	
20	NO PART NO.	#	GEAR,RING,RH ギヤ	1	
21	14603-52131		BEARING,TAPER-ROLLER ベアリング	1	
22	12N53-52231		BEARING,TAPER-ROLLER ベアリング	1	
23	12N53-52101	*	NUT,PINION ナット	1	
24	12N53-52341		BEARING,ROLLER ベアリング	1	
25	12N53-52171	*	SHIM,T-0.1 シム	1	
26	12N53-52271	*	SHIM,T-0.15 シム	1	
27	12N53-52181	*	SHIM,T-0.2 シム	2	
28	12N53-52191	*	SHIM,T-0.5 シム	1	
29	12N53-52201	*	SHIM,T-0.1 シム	1	
30	12N53-52291	*	SHIM,T-0.15 シム	1	
31	12N53-52211	*	SHIM,T-0.2 シム	2	
32	12N53-52221	*	SHIM,T-0.5 シム	1	
33	12N53-52151		BOLT,FLANGE ホルト	12	
A3	12N53-59811		CASE-ASSY,CROSS クロスケースアッセン	1	INC.34,35
34	NO PART NO.	#	CASE,CROSS,RH ケース	1	
35	NO PART NO.	#	CASE,CROSS,LH ケース	1	
36	124G3-52011		SPIDER スパイダ	1	
-	12N53-52381		NOSPIN ノースピン	1	[DNS] INC.37-45
37	12N53-52431		CLUTCH,DRIVEN クラッチ	2	[DNS] INC.38,39
38	12N53-52441		CLUTCH,DRIVEN クラッチ	2	[DNS]
39	12N53-52451		RING,HOLDOUT リング	2	[DNS]
40	12N53-52461		SPIDER スパイダ	1	[DNS] INC.41-43

FIG.69 DIFFERENTIAL

(F7Z33530) デファレンシャル

KIT
K1 901

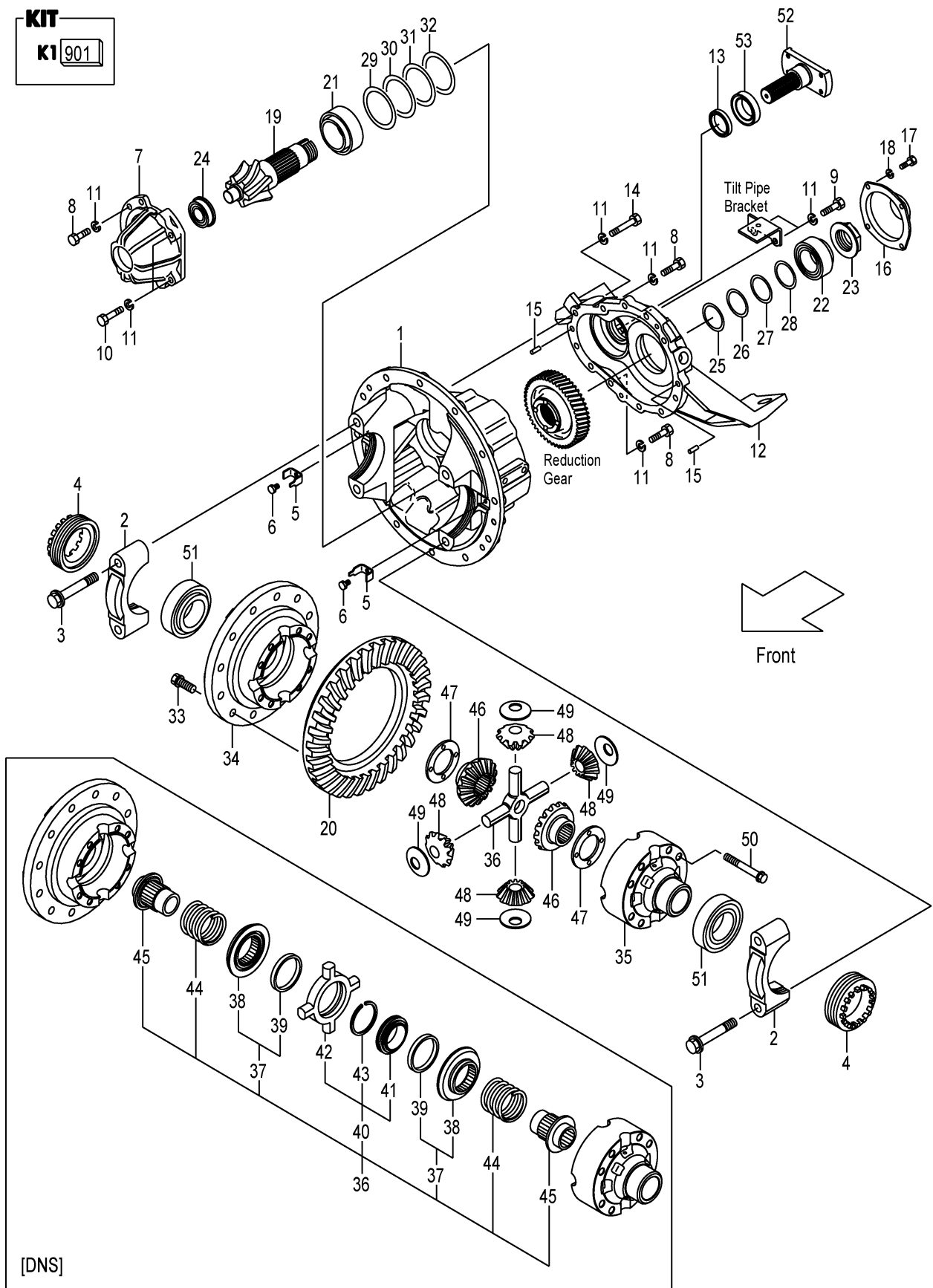

A:FD30C3Z FD30T3Z

Item No	Part No.	Mark	Description	Req'd	Remarks : Serial No.
41	12N53-52471		CAM,CENTER カム	1	[DNS]
42	12N53-52481		SPIDER スパイダ	1	[DNS]
43	12N53-52491		RING,SNAP リング	1	[DNS]
44	12N53-52501		SPRING スプリング	2	[DNS]
45	12N53-52511		GEAR,SIDE ギヤ	2	[DNS]
46	134A3-52041		GEAR,SIDE ギヤ	2	(WITHOUT DNS)
47	16113-52141	*	WASHER,THRUST ワッシャ	2	(WITHOUT DNS)
48	134A3-52051		GEAR,PINION ギヤ	4	(WITHOUT DNS)
49	16113-52121	*	WASHER,THRUST ワッシャ	4	(WITHOUT DNS)
50	12N53-52161		BOLT,FLANGE ボルト	8	
51	12N53-52241		BEARING,TAPER-ROLLER ベアリング	2	
52	12N53-52091		FLANGE,4C フランジ	1	
53	12N53-52121		COVER,DUST カバ	1	

FIG.70 WHEEL BRAKE

(F7Z33710) ホイールブレーキ

KIT
K1 901

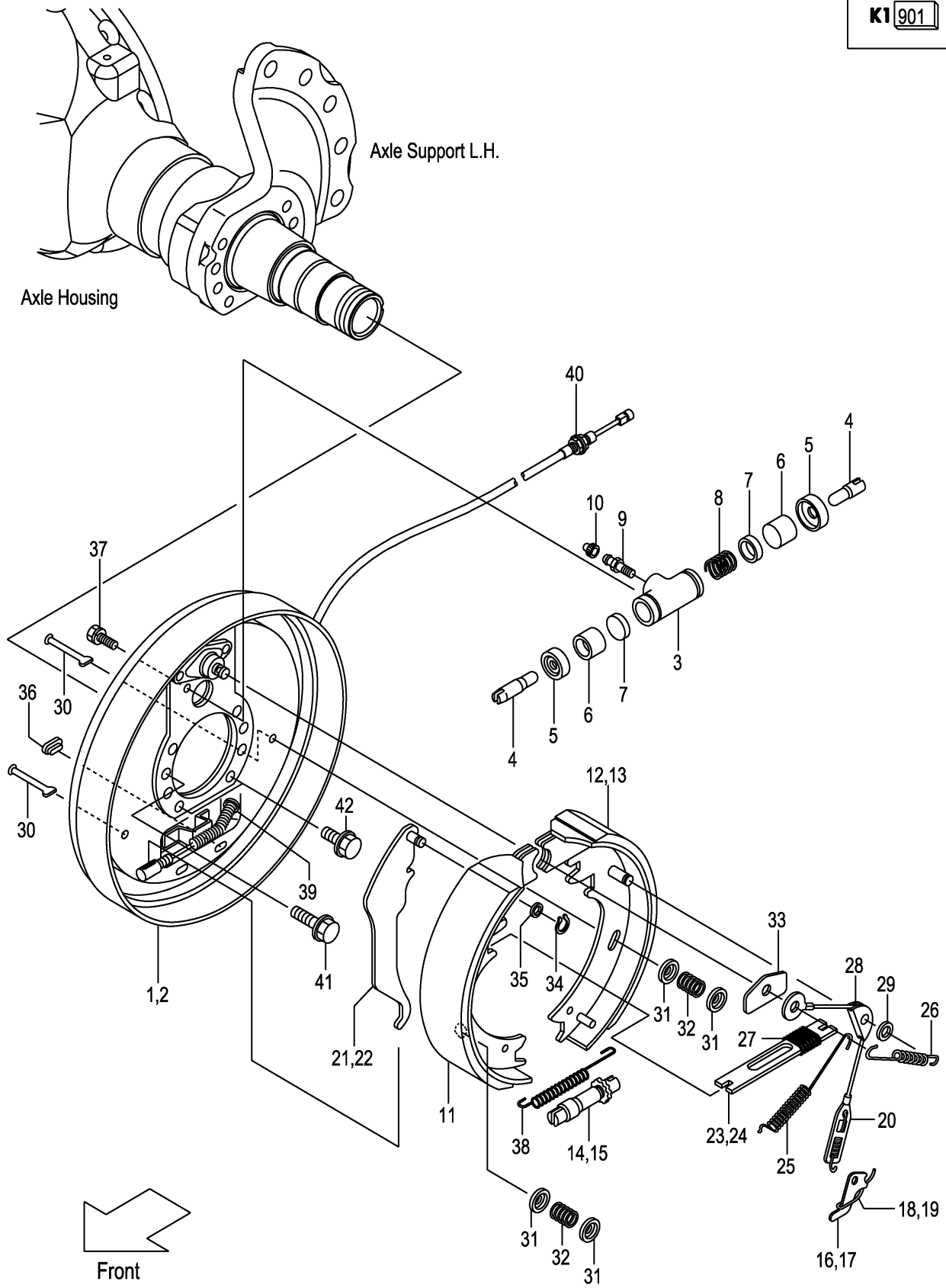

A:FD30C3Z FD30T3Z

Item No	Part No.	Mark	Description	Req'd	Remarks : Serial No.
A1	22N93-70101		BRAKE-ASSY,RH ブレーキアッセン	1	INC.1,3-12,14,16,18,20,21, 23,25-40
A2	22N93-70201		BRAKE-ASSY,LH ブレーキアッセン	1	INC.2-11,13,15,17,19,20,22, 24-40
1	C-52-13117-21000-S		PLATE,BACK,RH プレート	1	
2	C-52-13117-11000-S		PLATE,BACK,LH プレート	1	
A3	C-52-13117-52000		CYL-ASSY,WHEEL ホイールシリンダアッセン	2	INC.3-10
901	C-K2-11242-52000	K1	KIT,WHEEL-CYL シリンダホイールキット	2	INC.5,7,8
3	NO PART NO.	#	BODY,WHEEL-CYL ボディ	2	
4	C-52-11207-02380		LINK,CONNECTING リンク	4	
5	NO PART NO.	#*	BOOT ブーツ	4	
6	NO PART NO.	#	PISTON ピストン	4	
7	NO PART NO.	#*	CUP,WHEEL-CYL カップ	4	
8	NO PART NO.	#*	SPRING,WHEEL-CYL スプリング	2	
9	C-51-B2101-02322		SCREW,BLEEDER スクリュー	2	
10	C-52-30780-02340		CAP,BLEEDER-SCREW キャップ	2	
11	C-52-13117-53000-Z		SHOE & LINING シュー & ライニング	2	
12	C-52-13117-83020-Z		SHOE & LINING,RH シュー & ライニング	1	
13	C-52-13117-83010-Z		SHOE & LINING,LH シュー & ライニング	1	
14	C-52-13117-23300-P		ADJUSTER,RH アジャスタ	1	
15	C-52-13117-13300-P		ADJUSTER,LH アジャスタ	1	
16	C-52-11218-25152		LEVER,RH レバー	1	
17	C-52-11218-15152		LEVER,LH レバー	1	
18	C-52-11218-25161		SPRING,RH スプリング	1	
19	C-52-11218-15161		SPRING,LH スプリング	1	
20	C-52-11227-05094		SPRING & CABLE スプリング & ケーブル	2	
21	C-52-11218-24502		LEVER,PARKING,RH レバー	1	
22	C-52-11218-14502		LEVER,PARKING,LH レバー	1	
23	C-52-11211-24530		STRUT,RH ストラット	1	
24	C-52-11211-14530		STRUT,LH ストラット	1	
25	C-52-11239-54011		SPRING スプリング	2	
26	C-52-11249-54010		SPRING スプリング	2	
27	C-52-11232-54540		SPRING スプリング	2	
28	C-52-11249-55310		SHEAVE シーブ	2	
29	C-90-2300-1201		WASHER ワッシャ	2	
30	C-52-51308-54160		PIN,SHOE-HOLD ピン	4	
31	C-52-51302-53840		CUP,SHOE-HOLD カップ	8	
32	C-52-51342-54110		SPRING,SHOE-HOLD スプリング	4	
33	C-52-11239-51270		PLATE,SHOE-GUIDE プレート	2	
34	C-52-10901-64560		RETAINER リテーナ	2	
35	C-52-10901-64550		WASHER,WAVE ワッシャ	2	
36	C-52-11204-69010		COVER カバー	2	
37	C-52-13117-02350		BOLT ボルト	4	
38	C-52-11239-54071		SPRING スプリング	2	
39	C-90-9200-0800		E-RING Eリング	2	
40	C-52-13124-24600-S		CABLE,PARKING ケーブル	2	
41	22N53-02212		BOLT ボルト	12	
42	22N53-02201		BOLT ボルト	4	

FIG.71 STEERING WHEEL UNIT

(F7Z34110) ステアリングホイールユニット

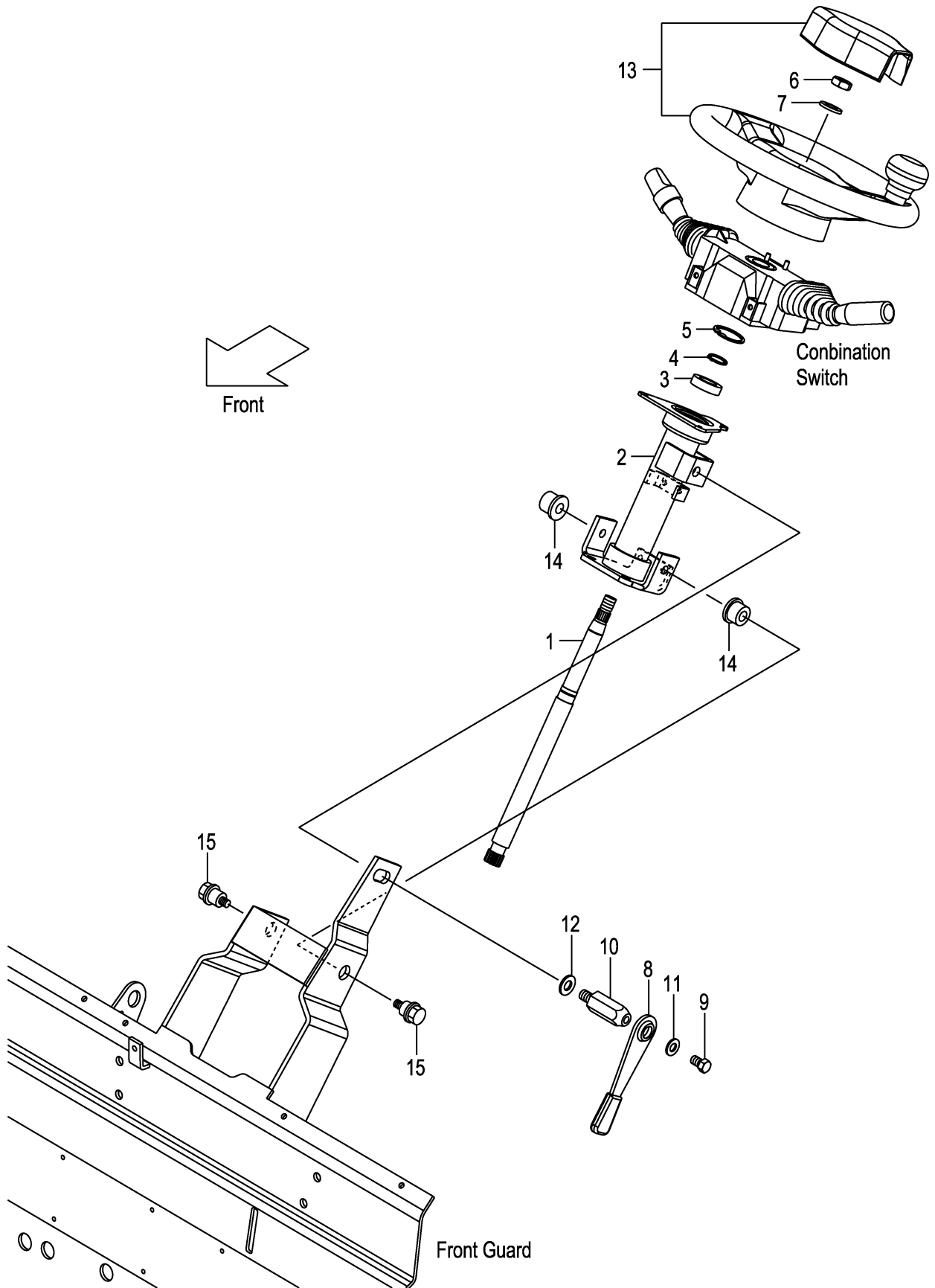

A:FD30C3Z FD30T3Z

Item No	Part No.	Mark	Description	Req'd	Remarks : Serial No.
1	22N54-12011		SHAFT,STEERING シャフト	1	
2	22N54-12022		TUBE,STEERING-COLUMN チューブ	1	
3	03020-06904		BEARING,BALL ベアリング	1	
4	02100-00020		RING,SNAP リング	1	
5	02110-00037		RING,SNAP リング	1	
6	01402-10014		NUT ナット	1	
7	02000-00014		WASHER ワッシャ	1	
A1	239A4-12402		LEVER-ASSY,TILT-LOCK ティルトロックレバーアッセン	1	INC.8-11
8	239A4-12411		LEVER レバー	1	
9	239A4-12441		BOLT ボルト	1	
10	239A4-12431		BOLT,LOCK ボルト	1	
11	214A4-12161		WASHER ワッシャ	1	
12	02000-00012		WASHER ワッシャ	1	
13	22N54-10201		WHEEL,STEERING ホイール	1	SEE FIG.72
14	216G4-12101		BUSHING ブッシング	2	
15	216G4-12111		BOLT ボルト	2	

FIG.72 STEERING WHEEL

(F7Z34130) ステアリングホイール

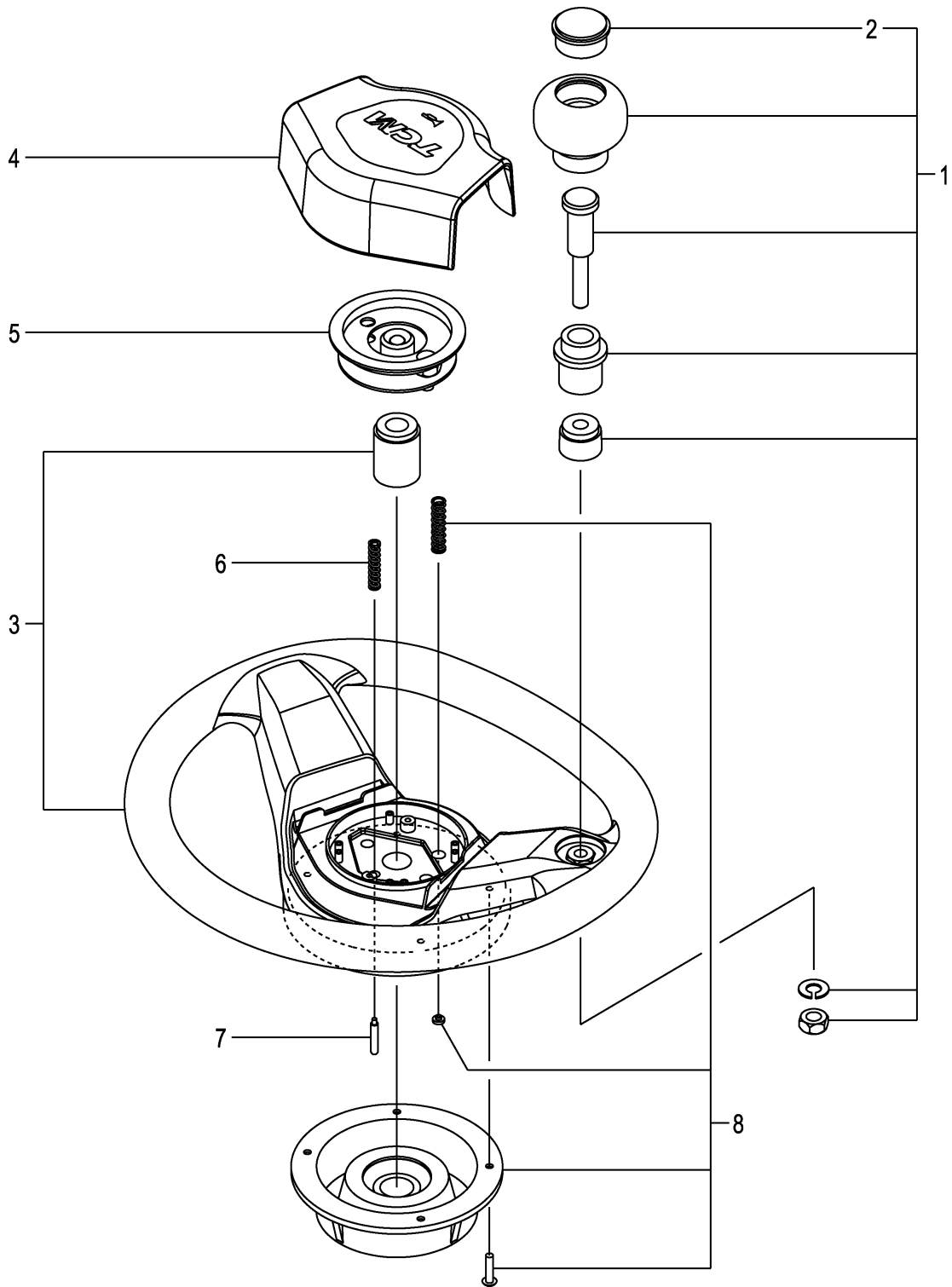

A:FD30C3Z FD30T3Z

Item No	Part No.	Mark	Description	Req'd	Remarks : Serial No.
A1	22N54-10201		WHEEL-ASSY,STEERING ステアリングホイールアッセン	1	INC.1-8
1	216G4-12681		KNOB ノブ	1	INC.2
2	216G4-12711		CAP キャップ	1	
3	NO PART NO.	#	WHEEL,STEERING ホイール	1	
4	22N54-12411		PAD,HORN パッド	1	
5	22N54-13001		SWITCH スイッチ	1	
6	22N54-13031		SPRING スプリング	1	
7	22N54-13021		PLUNGER プランジヤ	1	
8	209K4-12551		COVER,CANCEL-CAM カバー	1	

FIG.73 ORBITROL
 (F7Z34120) オービットロール

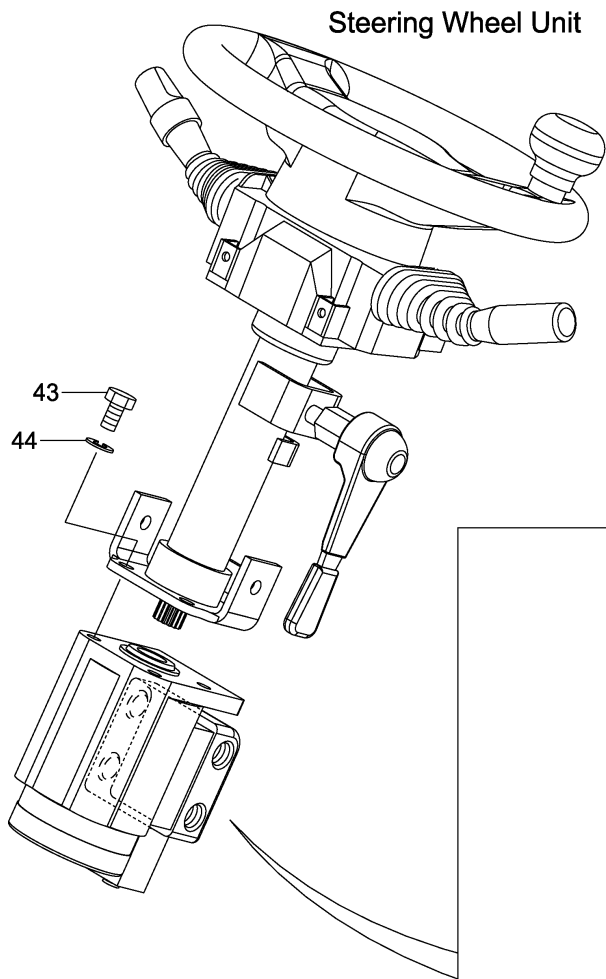

KIT	
K1	901
K2	902

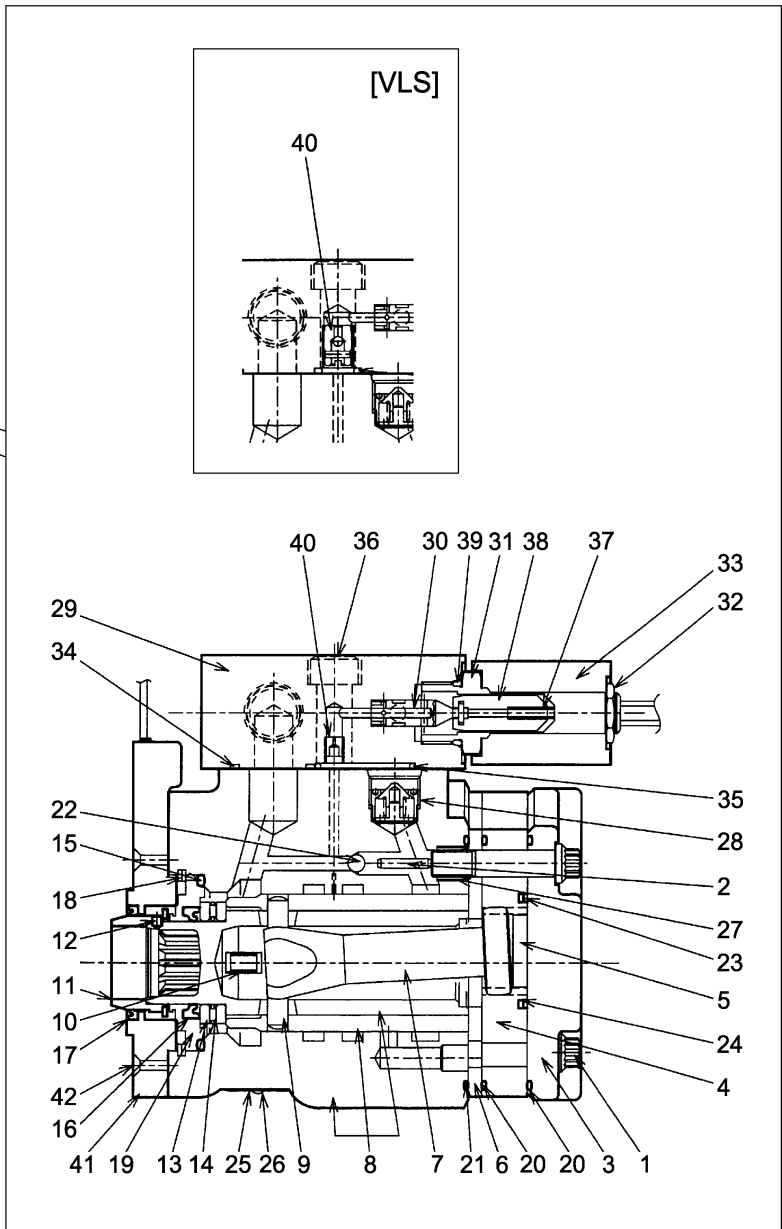

A:FD30C3Z FD30T3Z

Item No	Part No.	Mark	Description	Req'd	Remarks : Serial No.
A1	22N54-10302		UNIT-ASSY,ORBITROL オービットロールユニットアッセン	1	INC.1-42
-	22N54-10312		UNIT-ASSY,ORBITROL オービットロールユニットアッセン	1	[VLS] INC.1-42
901	22N54-10342	K1	KIT,SEAL シールキット	1	INC.15-17,20,21,23,24,34, 35,39
-	22N54-10352	K1	KIT,SEAL シールキット	1	[VLS] INC.15-17,20,21,23,24,34, 35,39
902	26094-17021	K2	KIT,BEARING,NEEDLE ニードルベアリングキット	1	INC.13,14
A2	22N54-10322		ORBITROL-ASSY オービットロールアッセン	1	INC.1-28
1	NO PART NO.	#	SCREW スクリュー	7	
2	NO PART NO.	#	PIN ピン	1	
3	NO PART NO.	#	CAP,END キャップ	1	
4	NO PART NO.	#	GEROTOR ジロータ	1	
5	NO PART NO.	#	SPACER スペーサ	1	
6	NO PART NO.	#	PLATE プレート	1	
7	NO PART NO.	#	DRIVE ドライブ	1	
8	NO PART NO.	#	PARTS,CONTROL パーツ	1	
9	NO PART NO.	#	PIN ピン	1	
10	NO PART NO.	#	SPRING スプリング	4	
11	NO PART NO.	#	ROTOR ロータ	1	
12	NO PART NO.	#	SCREW スクリュー	1	
13	NO PART NO.	#*	BEARING ベアリング	2	
14	NO PART NO.	#*	NEEDLE ニードル	1	
15	NO PART NO.	#*	O-RING Oリング	1	
16	NO PART NO.	#*	SEAL,OIL シール	1	
17	NO PART NO.	#*	SEAL,DUST シール	1	
18	NO PART NO.	#	RING リング	1	
19	NO PART NO.	#	BUSHING ブッシング	1	
20	NO PART NO.	#*	O-RING Oリング	2	
21	NO PART NO.	#*	O-RING Oリング	1	
22	NO PART NO.	#	BALL ボール	1	
23	NO PART NO.	#*	SEAL,FACE シール	1	
24	NO PART NO.	#*	O-RING Oリング	1	
25	NO PART NO.	#	PLATE,NAME プレート	1	
26	NO PART NO.	#	RIVET リベット	2	
27	NO PART NO.	#	SCREW スクリュー	1	
28	NO PART NO.	#	VALVE,CHECK バルブ	1	
A3	22N54-10371		VALVE-ASSY バルブアッセン	1	INC.29-40
29	NO PART NO.	#	BLOCK,VALVE ブロック	1	
30	NO PART NO.	#	SPOOL スプール	1	
31	NO PART NO.	#	TUBE チューブ	1	
32	NO PART NO.	#	NUT ナット	1	
33	NO PART NO.	#	COIL コイル	1	
34	NO PART NO.	#*	O-RING Oリング	4	
35	NO PART NO.	#*	O-RING Oリング	1	
36	NO PART NO.	#	BOLT ボルト	2	
37	NO PART NO.	#	SPRING スプリング	1	
38	NO PART NO.	#	CORE コア	1	

FIG.73 ORBITROL
 (F7Z34120) オービットロール

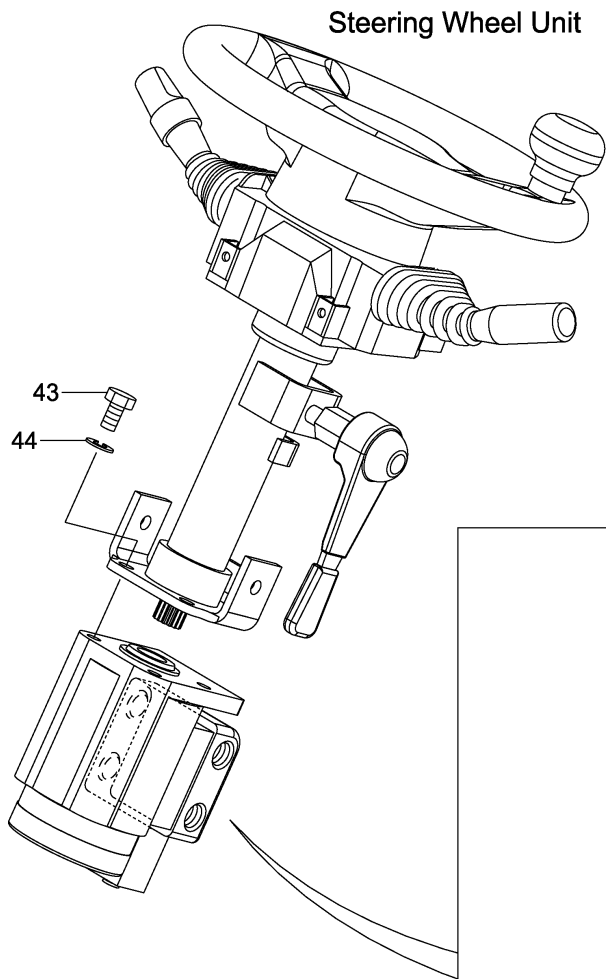

KIT	
K1	901
K2	902

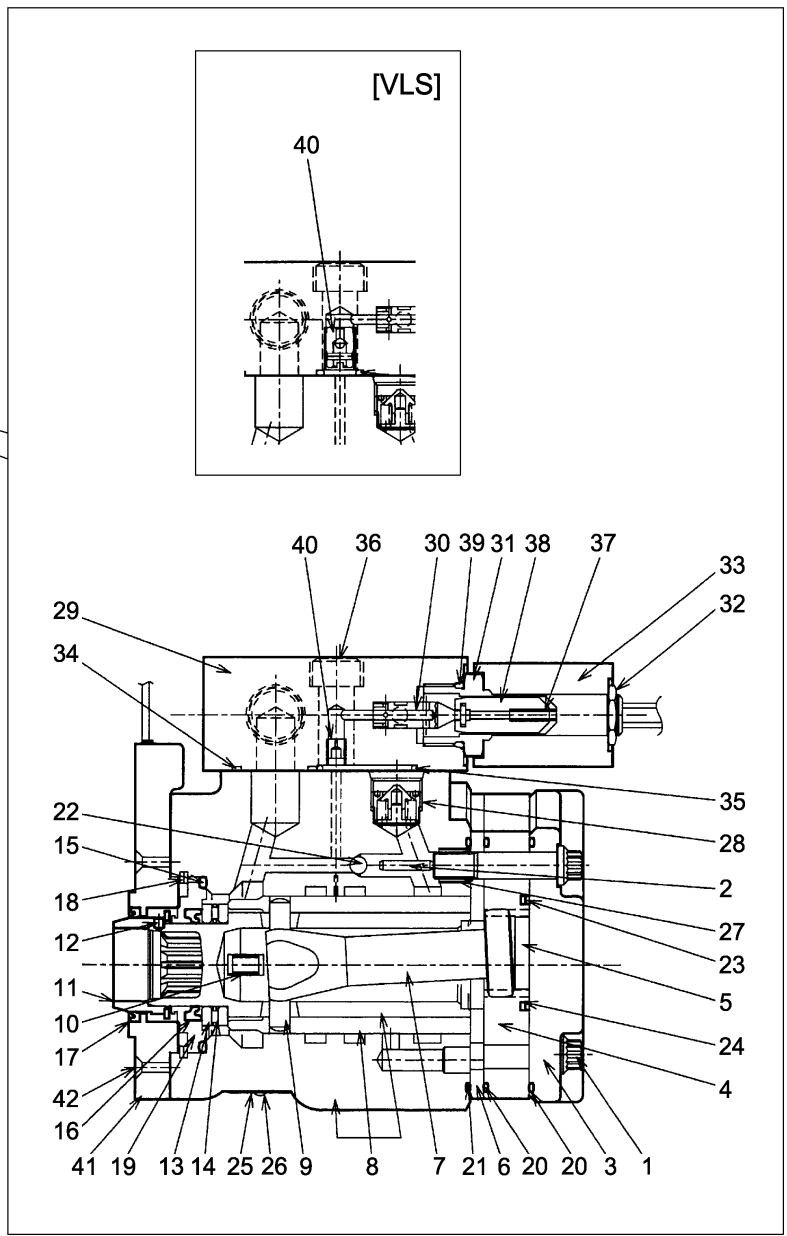

A:FD30C3Z FD30T3Z

Item No	Part No.	Mark	Description	Req'd	Remarks : Serial No.
39	NO PART NO.	#*	O-RING Oリング	1	
40	NO PART NO.	#	PLUG プラグ	1	
-	NO PART NO.	#	VALVE,CHECK バルブ	1	[VLS]
41	22N54-10361		CONTROLLER,EPACS コントローラ	1	
42	NO PART NO.	#	SCREW スクリュ	2	
43	01113-10035		BOLT ホルト	4	
44	02011-00010		WASHER ワッシャ	4	

FIG.74 ORBITROL FITTING
(F7Z34140) オービットロールフィッティング

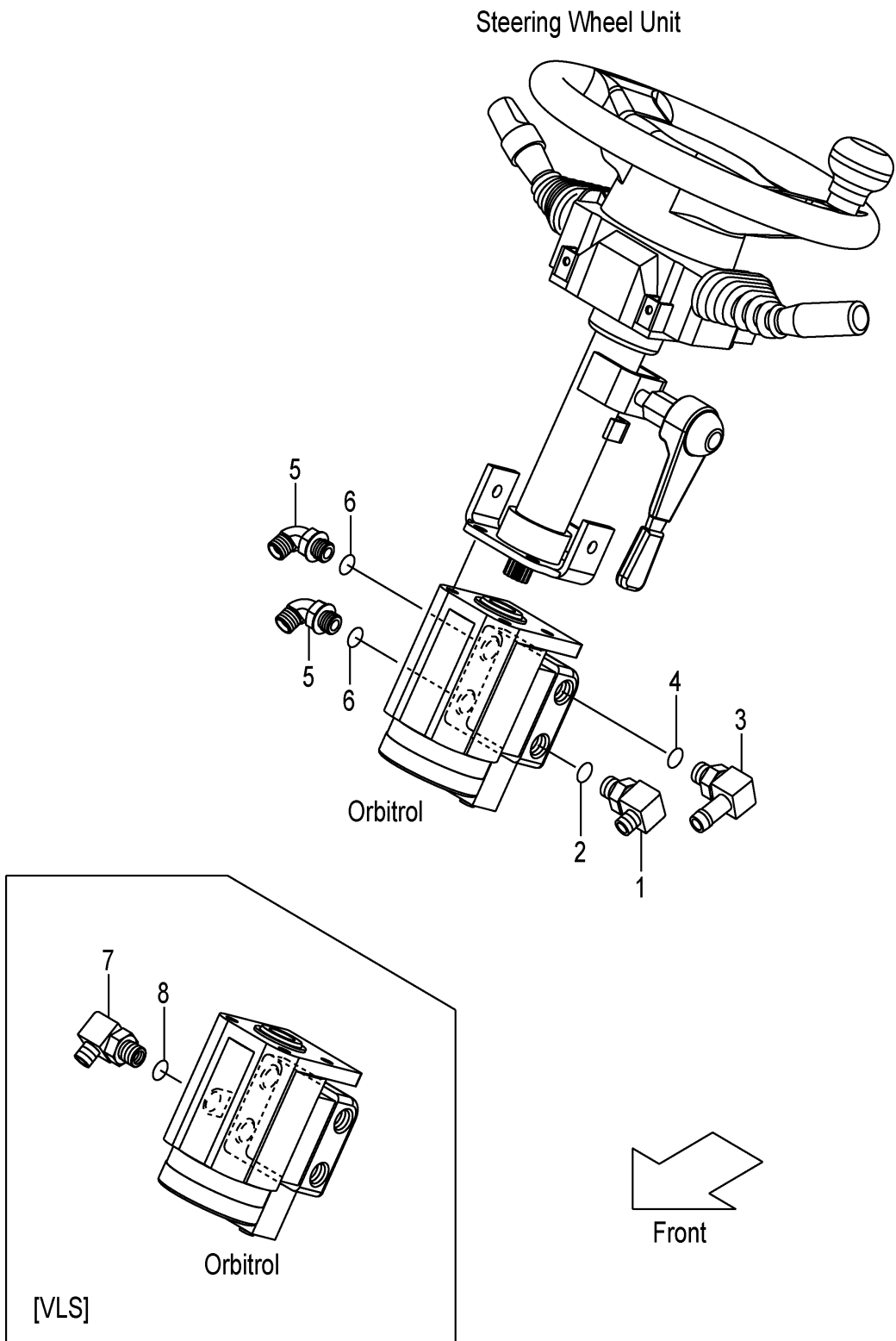

A:FD30C3Z FD30T3Z

Item No	Part No.	Mark	Description	Req'd	Remarks : Serial No.
A1	24237-62331		ELBOW-ASSY エルボアッセン	1	1-132 INC.1,2
-	20387-63741		ELBOW-ASSY エルボアッセン	1	133- INC.1,2
1	NO PART NO.	#	ELBOW エルボ	1	1-132
-	NO PART NO.	#	ELBOW エルボ	1	133-
2	03320-00140		O-RING Oリング	1	
A2	234H7-60351		FITTING-ASSY,HOSE ホースフィッティングアッセン	1	INC.3,4
3	NO PART NO.	#	FITTING,HOSE フィッティング	1	
4	03320-00140		O-RING Oリング	1	
A3	04150-20303		ELBOW-ASSY エルボアッセン	2	1-194 INC.5,6
-	283A7-62501		ELBOW-ASSY エルボアッセン	2	195- INC.5,6
5	NO PART NO.	#	ELBOW エルボ	2	1-194
-	NO PART NO.	#	ELBOW エルボ	2	195-
6	03320-00140		O-RING Oリング	2	
A4	04150-20202		ELBOW-ASSY エルボアッセン	1	[VLS] INC.7,8
7	NO PART NO.	#	ELBOW エルボ	1	[VLS]
8	03320-00110		O-RING Oリング	1	[VLS]

FIG.75 STEERING AXLE

(F7Z34310) ステアリングアクスル

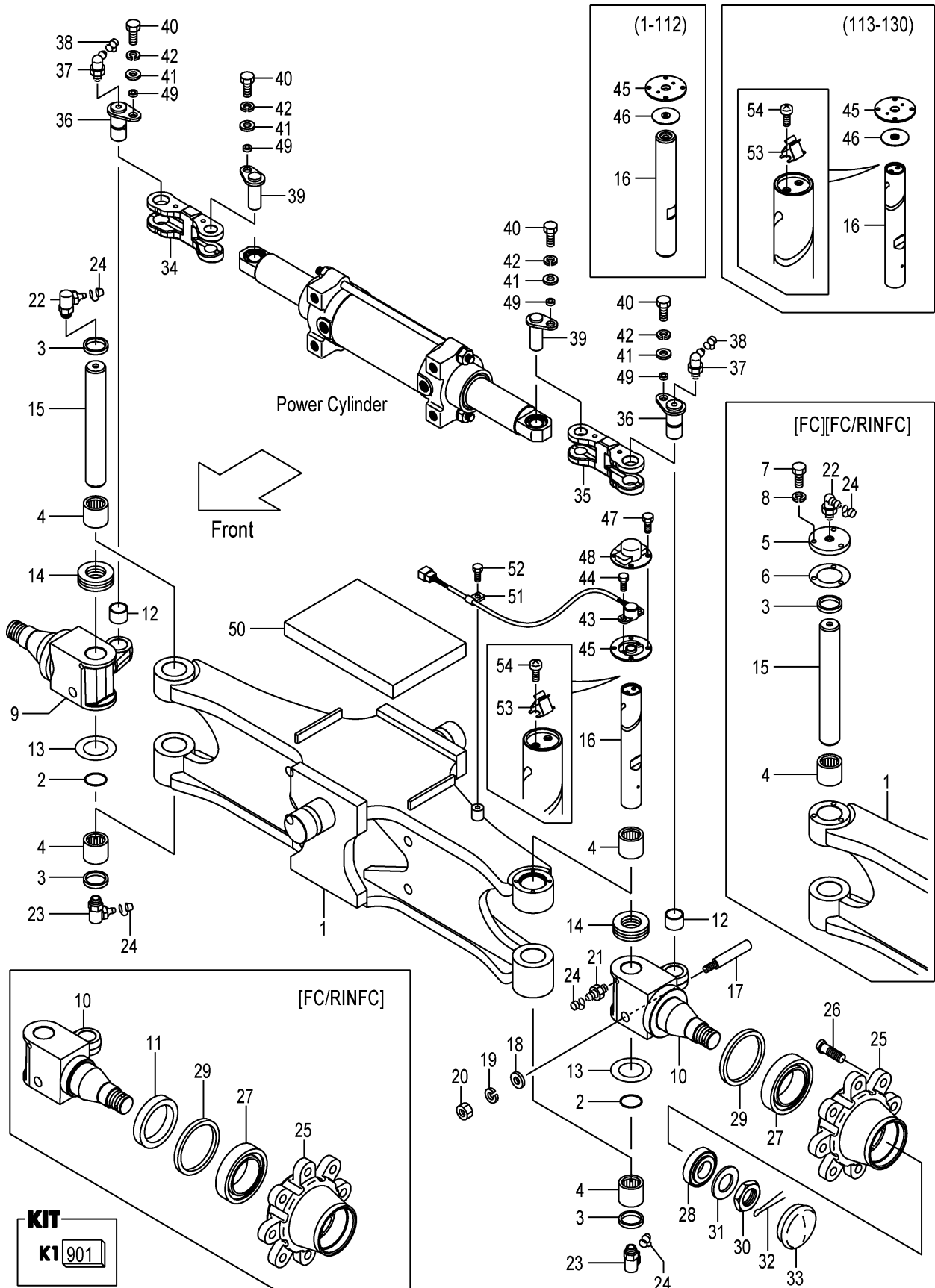

A:FD30C3Z FD30T3Z

Item No	Part No.	Mark	Description	Req'd	Remarks : Serial No.
A1	22N54-30102		AXLE-ASSY,STEERING ステアリングアクスルアッセン	1	1-112 INC.1-4,9,10,12-33
-	22N54-30103		AXLE-ASSY,STEERING ステアリングアクスルアッセン	1	113- INC.1-4,9,10,12-33
-	52N53-70102		AXLE-ASSY,STEERING ステアリングアクスルアッセン	1	1-112 [FC] INC.1-10,12-33
-	52N53-70103		AXLE-ASSY,STEERING ステアリングアクスルアッセン	1	113- [FC] INC.1-10,12-33
-	52N53-70202		AXLE-ASSY,STEERING ステアリングアクスルアッセン	1	1-112 [FC/RINFC] INC.1-33
-	52N53-70203		AXLE-ASSY,STEERING ステアリングアクスルアッセン	1	113- [FC/RINFC] INC.1-33
901	215E4-39801	K1	KIT,REPAIR リペアキット	1	INC.2-4,13,14,17-20,22
1	22N54-30122		AXLE,STEERING アクスル	1	
-	52N53-70122		AXLE,STEERING アクスル	1	[FC][FC/RINFC]
2	23654-32161	*	O-RING Oリング	2	
3	214A4-32161	*	SEAL,DUST シール	3	
4	03146-13201	*	BEARING,NEEDLE ベアリング	4	
5	514A3-72052		PLATE,CAP プレート	1	[FC][FC/RINFC]
6	514A3-72062		PACKING パッキング	1	[FC][FC/RINFC]
7	01141-06012		BOLT ボルト	3	[FC][FC/RINFC]
8	02010-10006		WASHER ワッシャ	3	[FC][FC/RINFC]
9	22N54-32501		KNUCKLE,RH ナックル	1	
-	52N53-72201		KNUCKLE,RH ナックル	1	[FC/RINFC]
10	22N54-32511		KNUCKLE,LH ナックル	1	
-	52N53-72211		KNUCKLE,LH ナックル	1	[FC/RINFC]
11	514A3-72211		SEAT,OIL-SEAL シート	2	[FC/RINFC]
12	22N54-32481		BUSHING ブッシング	2	
13	22214-30321	*	SHIM,T-0.2 シム	6	
14	03126-83201	*	BEARING,THRUST ベアリング	2	
15	24454-32232		KINGPIN キングピン	1	
-	514A3-72201		KINGPIN キングピン	1	[FC][FC/RINFC]
16	22N54-32201		KINGPIN キングピン	1	1-112
-	22N54-32261		KINGPIN キングピン	1	113-
17	215E4-32341	*	PIN,LOCK ピン	2	
18	02000-00010	*	WASHER ワッシャ	2	
19	02010-00010	*	WASHER ワッシャ	2	
20	01400-00010	*	NUT ナット	2	
21	04901-00100		FITTING フィッティング	1	
22	04901-00190	*	FITTING フィッティング	1	
23	04901-00191		FITTING フィッティング	2	
24	22199-12401		CAP,NIPPLE キャップ	4	
25	214A4-32041		HUB,REAR ハブ	2	
26	23654-32041		BOLT,HUB ボルト	16	
27	03071-30211		BEARING,TAPER-ROLLER ベアリング	2	
28	03071-30207		BEARING,TAPER-ROLLER ベアリング	2	
29	03217-08501		SEAL,OIL シール	2	
30	01412-00030		NUT,CASTLE ナット	2	
31	02000-00030		WASHER ワッシャ	2	
32	02200-06055		PIN,COTTER ピン	2	

FIG.75 STEERING AXLE

(F7Z34310) ステアリングアクスル

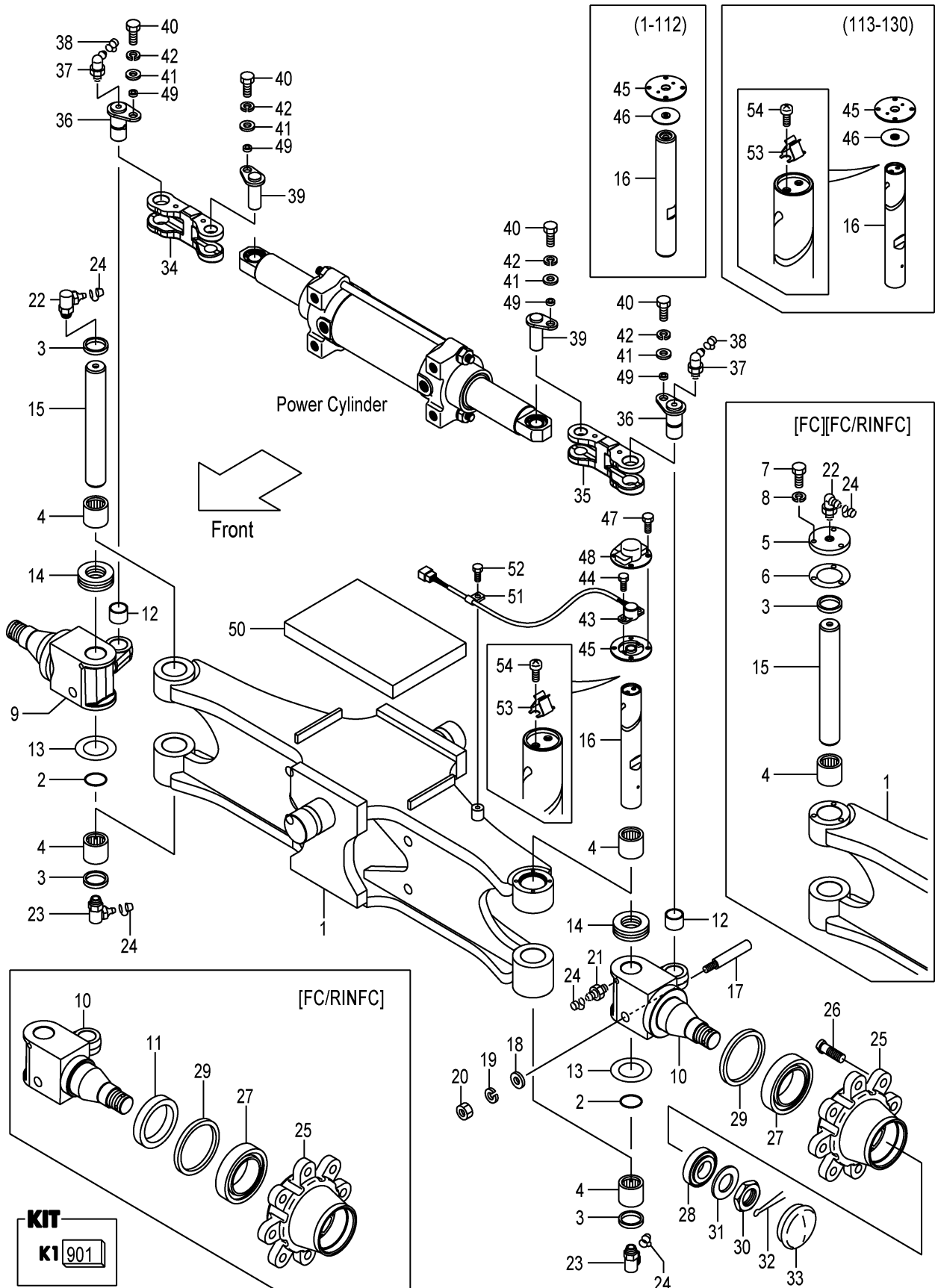

A:FD30C3Z FD30T3Z

Item No	Part No.	Mark	Description	Req'd	Remarks : Serial No.
33	214A4-32051		CAP キャップ	2	
34	22N54-32941		YOKE,RH ヨーク	1	1-111
-	22N54-32351		YOKE,RH ヨーク	1	112-
35	22N54-32971		YOKE,LH ヨーク	1	1-111
-	22N54-32361		YOKE,LH ヨーク	1	112-
36	22N54-32131		PIN ピン	2	
37	04901-00190		FITTING フィッティング	2	
38	22199-12401		CAP,NIPPLE キャップ	2	
39	22N54-32151		PIN ピン	2	
40	01103-08016		BOLT ボルト	4	
41	02000-00008		WASHER ワッシャ	4	
42	02011-00008		WASHER ワッシャ	4	
43	22N54-32211		POTENTIOMETER ポテンシオメータ	1	
44	01185-04010		BOLT ボルト	2	
45	22N54-32221		ADAPTER アダプタ	1	1-130
-	22N54-32222		ADAPTER アダプタ	1	131-
46	22N54-32231		PACKING パッキング	1	1-112
-	22N54-32232		PACKING パッキング	1	113-130
47	01030-06010		BOLT ボルト	4	
48	22N54-32241		COVER,POTENTIOMETER カバー	1	
49	22N54-32181		COLLAR カラー	4	
50	22N54-32402		RUBBER ラバー	1	
51	26602-42041		CLIP クリップ	1	
52	01185-08016		BOLT ボルト	1	
53	22N54-33051		SPRING スプリング	1	113-
54	01030-05008		SCREW スクリュ	2	113-

FIG.76 AXLE SUPPORT

(F7Z34330) アクセルサポート

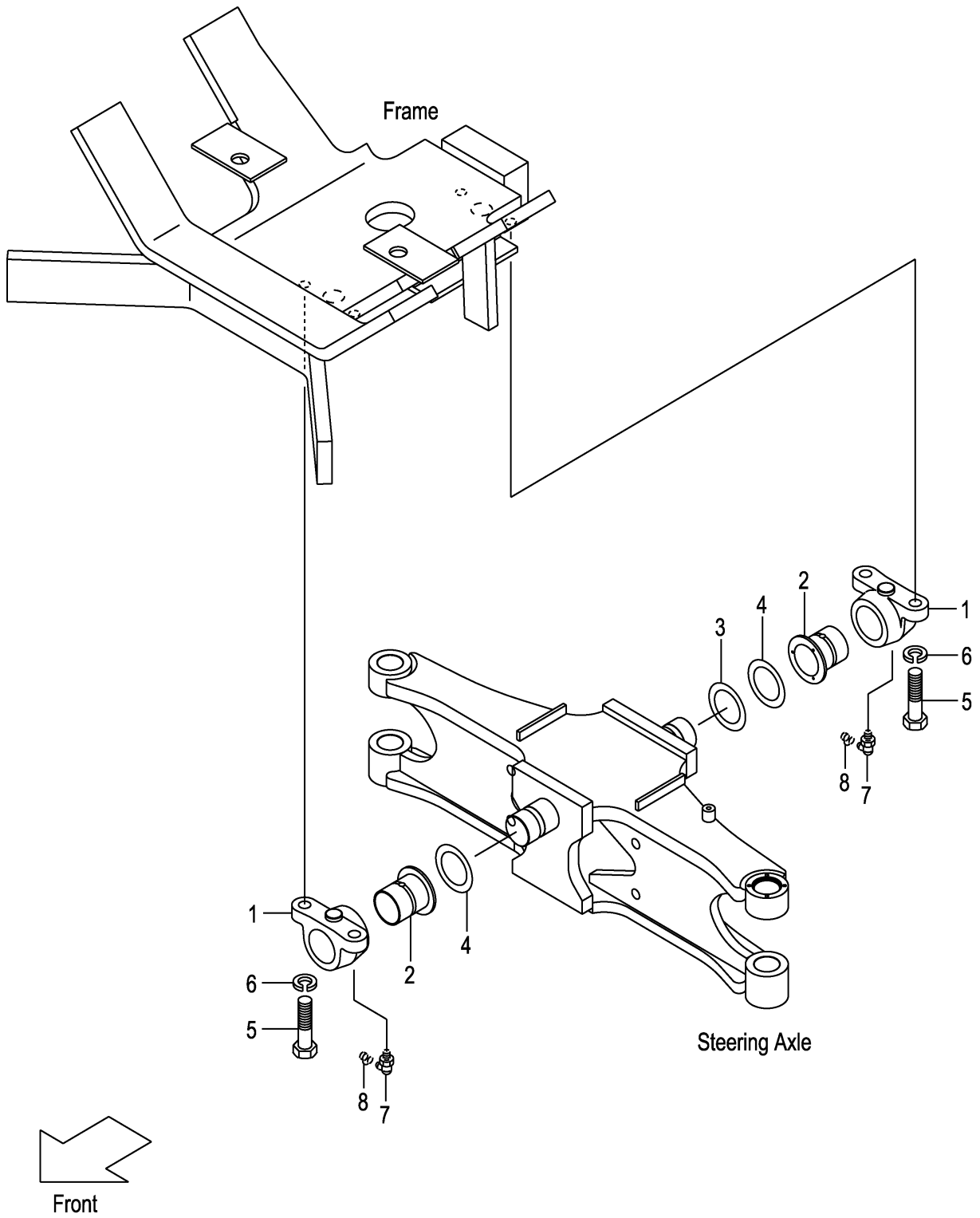

A:FD30C3Z FD30T3Z

Item No	Part No.	Mark	Description	Req'd	Remarks : Serial No.
1	22N54-32311		SUPPORT,REAR-AXLE サポート	2	
2	22N54-32321		BUSHING,AXLE-SUPPORT ブッシング	2	
3	214A4-32201		SHIM,T-0.5 シム	1	
4	214A4-32211		SHIM,T-1.0 シム	2	
5	01100-16045		BOLT ボルト	4	
6	02010-00016		WASHER ワッシャ	4	
7	04901-00190		FITTING フィッティング	2	
8	22199-12401		CAP,NIPPLE キャップ	2	

FIG.77 HUB NUT
(F7Z34410) ハブナット

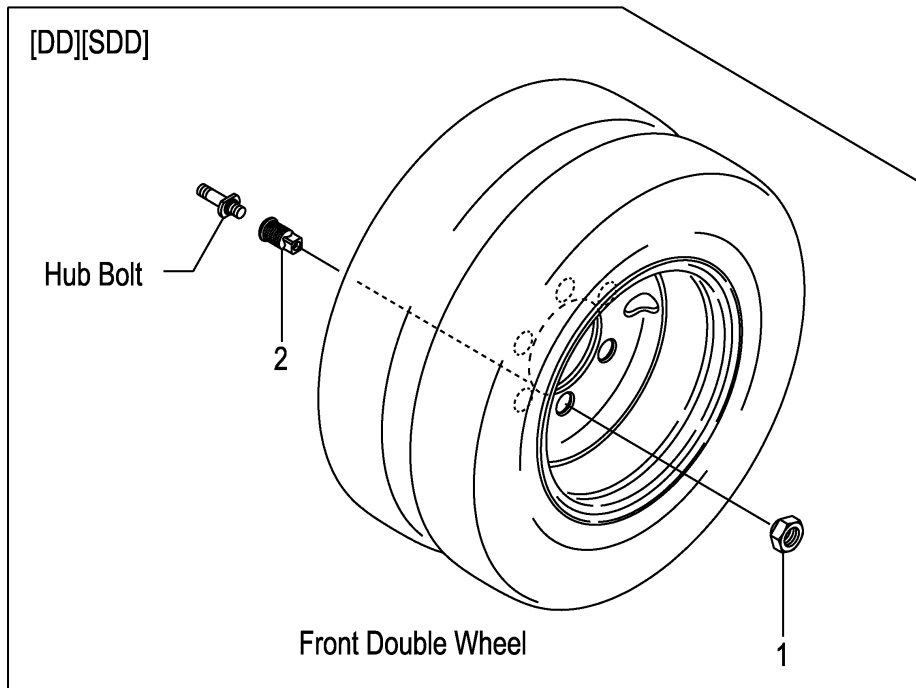
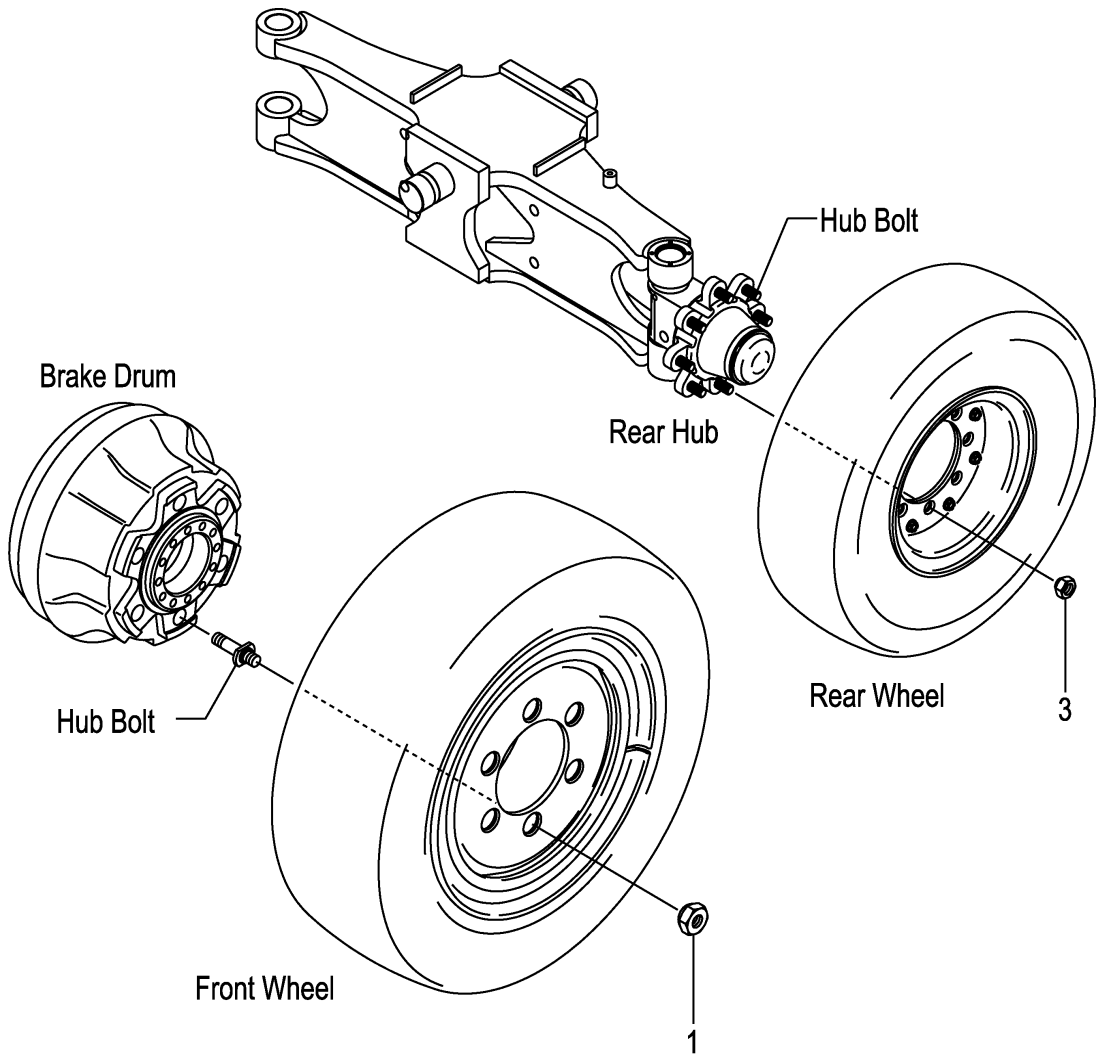

A:FD30C3Z FD30T3Z

Item No	Part No.	Mark	Description	Req'd	Remarks : Serial No.
1	23913-02041		NUT,HUB ナット	12	(FRONT)
-	514J3-72051		NUT,HUB ナット	12	[FC](FRONT)
-	23813-00081		NUT,HUB ナット	12	[DD][SDD](FRONT)
-	514A3-72101		NUT,HUB ナット	12	[FC/DD][FC/SDD](FRONT)
2	23813-00071		NUT,INNER ナット	12	[DD][SDD][FC/DD][FC/SDD] (FRONT)
3	23654-34051		NUT,HUB ナット	16	(REAR)
-	57045-52151		NUT,HUB ナット	16	[FC](REAR)

FIG.78 FENDER
(F7Z34420) フェンダ

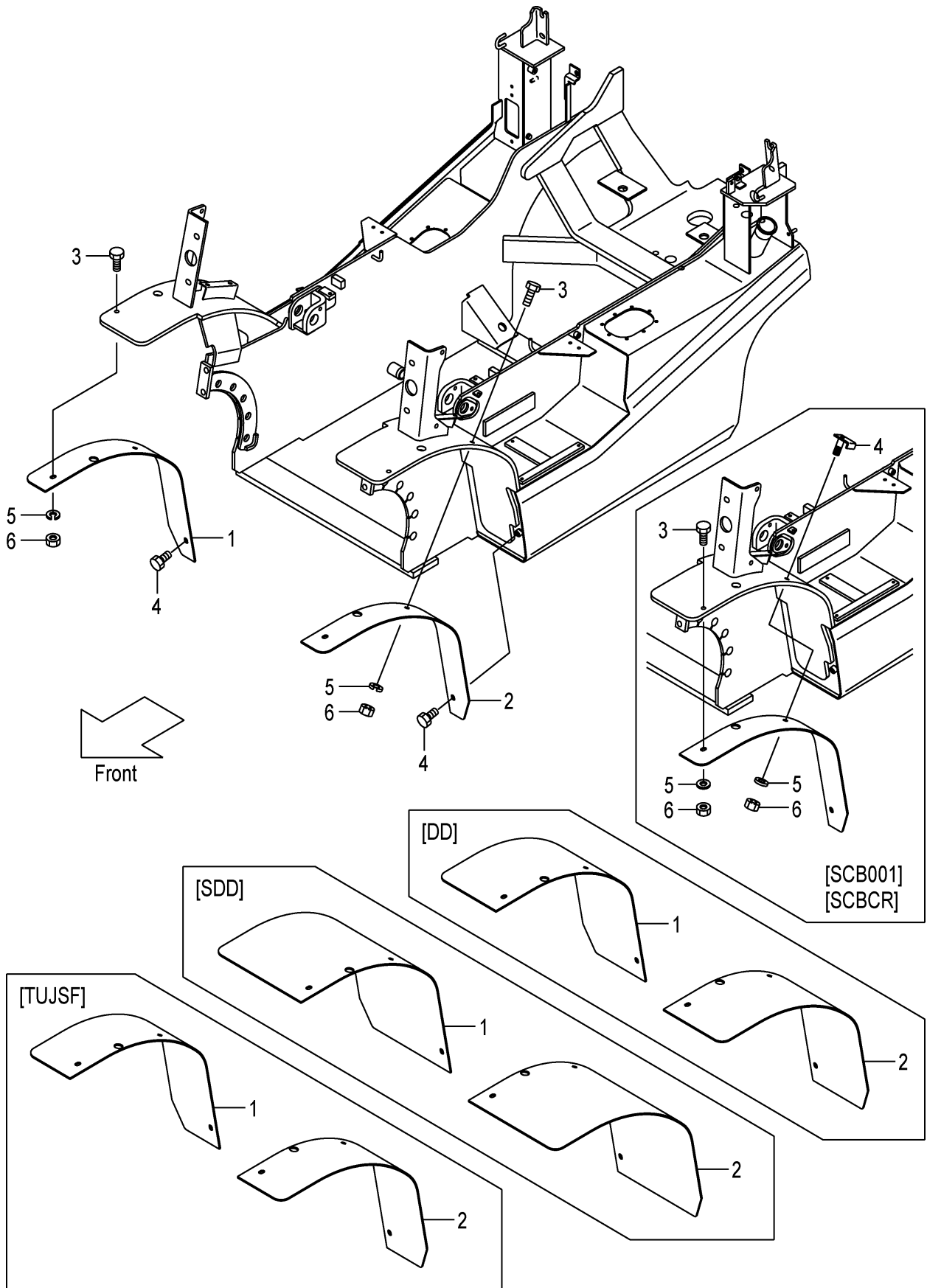

A:FD30C3Z FD30T3Z

Item No	Part No.	Mark	Description	Req'd	Remarks : Serial No.
1	22N96-12201		FENDER,FRONT,RH フェンダ	1	
-	52N97-42001		FENDER,FRONT,RH フェンダ	1	[DD]
-	52N97-42021		FENDER,FRONT,RH フェンダ	1	[SDD]
-	52N97-42041		FENDER,FRONT,RH フェンダ	1	[TUJSF]
2	22N96-12211		FENDER,FRONT,LH フェンダ	1	
-	52N97-42011		FENDER,FRONT,LH フェンダ	1	[DD]
-	52N97-42031		FENDER,FRONT,LH フェンダ	1	[SDD]
-	52N97-42051		FENDER,FRONT,LH フェンダ	1	[TUJSF]
3	534A7-42231		BOLT ホルト	4	
-	01186-10030		BOLT ホルト	4	[SCB001][SCBCR]
4	216G6-43231		BOLT ホルト	2	
-	52N55-32211		BOLT,FENDER ホルト	2	[SCB001][SCBCR]
5	02010-20010		WASHER ワッシャ	4	
-	02000-00010		WASHER ワッシャ	4	[SCB001][SCBCR]
6	234A8-42561		NUT ナット	4	
-	01400-00010		NUT ナット	4	[SCB001][SCBCR]

FIG.79 FRONT WHEEL

(F7Z34430) フロントホイール

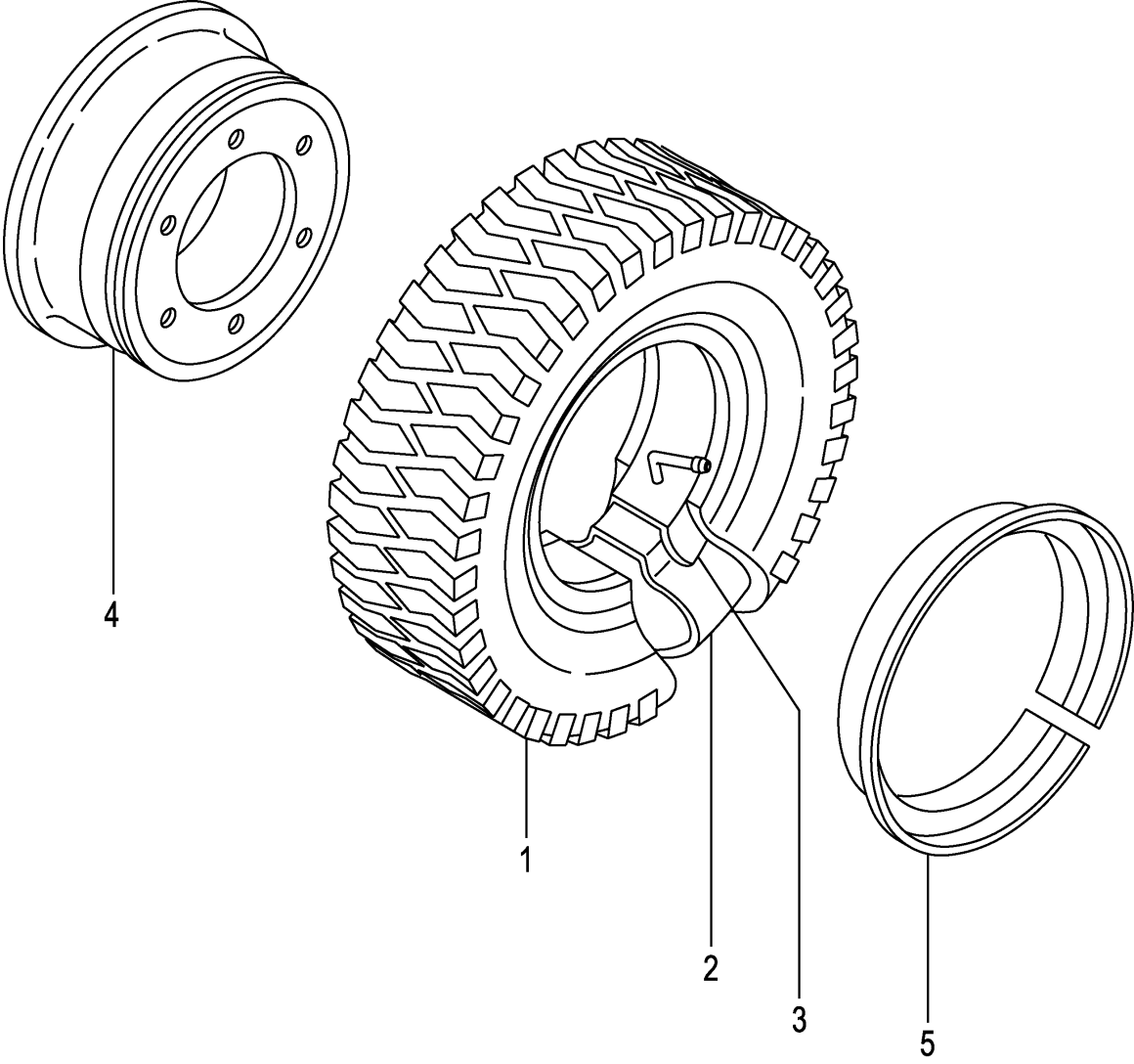

A:FD30C3Z FD30T3Z

Item No	Part No.	Mark	Description	Req'd	Remarks : Serial No.
A1	24454-40201		WHEEL-ASSY,FRONT フロントホイールアッセン	2	INC.1-5
A2	24454-40211		TIRE-ASSY タイヤアッセン	2	INC.1-3
1	52436-82101		TIRE,28-9-15-12 タイヤ	2	
2	52436-82111		TUBE,28-9-15-12T チューブ	2	
3	52436-82121		FLAP,28-9-15-12F フラップ	2	
A3	24454-40221		RIM-ASSY,700T-15 リムアッセン	2	INC.4,5
4	NO PART NO.	#	RIM & DISK リム & ディスク	2	
5	22439-44031		RING,SIDE リング	2	

FIG.80 FRONT WHEEL [TJ F][TJSF][TS F]

(F7Z34450) フロントホイール

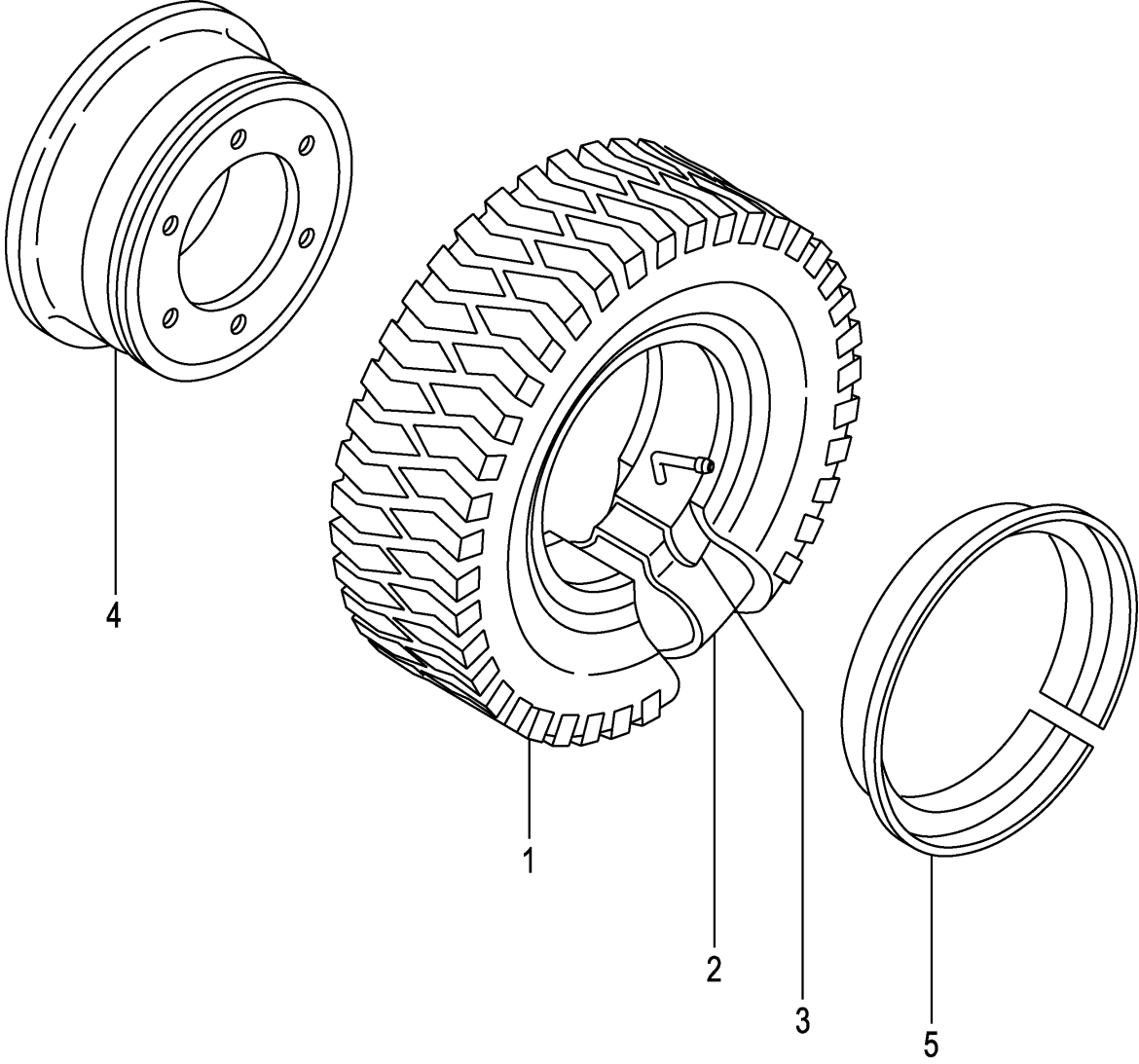

A:FD30C3Z FD30T3Z

Item No	Part No.	Mark	Description	Req'd	Remarks : Serial No.
A1	24454-40201		WHEEL-ASSY,FRONT フロントホイールアッセン	2	[TJ F] INC.1-5
-	539F7-40401		WHEEL-ASSY,FRONT フロントホイールアッセン	2	[TJSF] INC.1-5
-	539F7-40601		WHEEL-ASSY,FRONT フロントホイールアッセン	2	[TS F] INC.1-5
A2	24454-40211		TIRE-ASSY タイヤアッセン	2	[TJ F] INC.1-3
1	52436-82101		TIRE,28-9-15-12 タイヤ	2	[TJ F]
-	06005-81515		TIRE,28-9-15-12 タイヤ	2	[TJSF]
-	06007-81515		TIRE,28-9-15-12 タイヤ	2	[TS F]
2	52436-82111		TUBE,28-9-15-12T チューブ	2	[TJ F][TJSF][TS F]
3	52436-82121		FLAP,28-9-15-12F フラップ	2	[TJ F][TJSF][TS F]
A3	24454-40221		RIM-ASSY,700T-15 リムアッセン	2	[TJ F][TJSF][TS F] INC.4,5
4	NO PART NO.	#	RIM & DISK リム & ディスク	2	[TJ F][TJSF][TS F]
5	22439-44031		RING,SIDE リング	2	[TJ F][TJSF][TS F]

FIG.81 FRONT WHEEL [TSUF][TUJF][TUSF][TUWF][TUGF]

(F7Z34470) フロントホイール

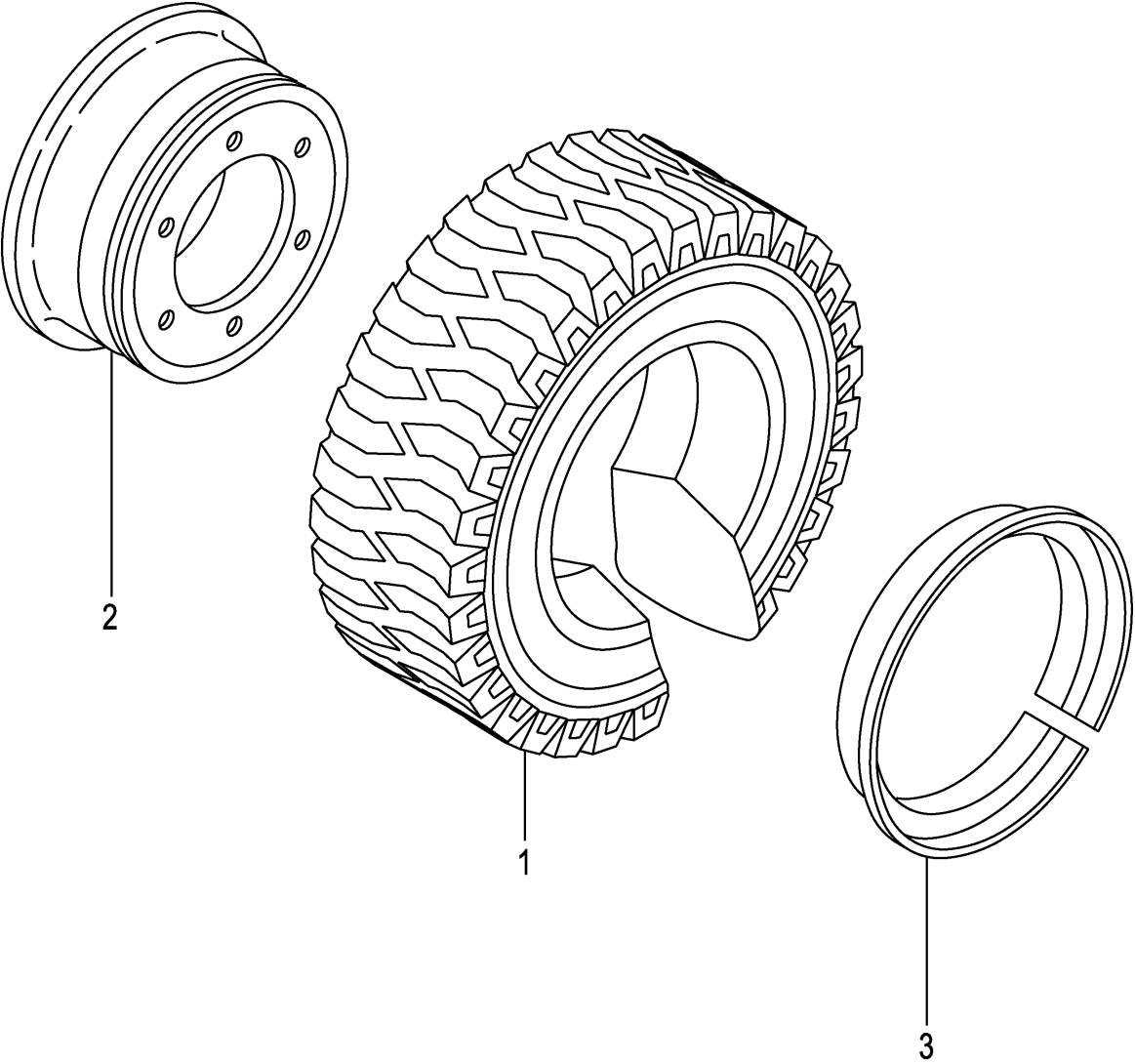

A:FD30C3Z FD30T3Z

Item No	Part No.	Mark	Description	Req'd	Remarks : Serial No.
A1	539F6-80201		WHEEL-ASSY,FRONT フロントホイールアッセン	2	[TSUF] INC.1-3
-	534F7-40502		WHEEL-ASSY,FRONT フロントホイールアッセン	2	[TUJF] INC.1-3
-	534F7-40502		WHEEL-ASSY,FRONT フロントホイールアッセン	2	[TUJF/EX] INC.1-3
-	534F6-80422		WHEEL-ASSY,FRONT フロントホイールアッセン	2	[TUSF] INC.1-3
-	534F6-80402		WHEEL-ASSY,FRONT フロントホイールアッセン	2	[TUWF] INC.1-3
-	534F6-80412		WHEEL-ASSY,FRONT フロントホイールアッセン	2	[TUGF] INC.1-3
1	06807-28915		TIRE,UNIQUE,28-9-15 タイヤ	2	[TSUF]
-	06806-81515		TIRE,UNIQUE,28-9-15 タイヤ	2	[TUJF]
-	06807-81515		TIRE,UNIQUE,28-9-15 タイヤ	2	[TUJF]
-	06807-81515		TIRE,UNIQUE,28-9-15 タイヤ	2	[TUJF/EX]
-	522Q6-82021		TIRE,SOFTONE,28-9-15 タイヤ	2	[TUSF]
-	522Q6-82001		TIRE,WHITE,28-9-15 タイヤ	2	[TUWF]
-	522Q6-82011		TIRE,GREEN,28-9-15 タイヤ	2	[TUGF]
A2	54456-82201		RIM-ASSY,700T-15 リムアッセン	2	[TSUF][TUJF][TUSF][TUWF] [TUGF] INC.2,3
2	NO PART NO.	#	RIM & DISK リム & ディスク	2	[TSUF][TUJF][TUSF][TUWF] [TUGF]
3	54456-82224		RING,SIDE リング	2	[TSUF][TUJF][TUSF][TUWF] [TUGF]

FIG.82 FRONT WHEEL [TRAF]

(F7Z34490) フロントホイール

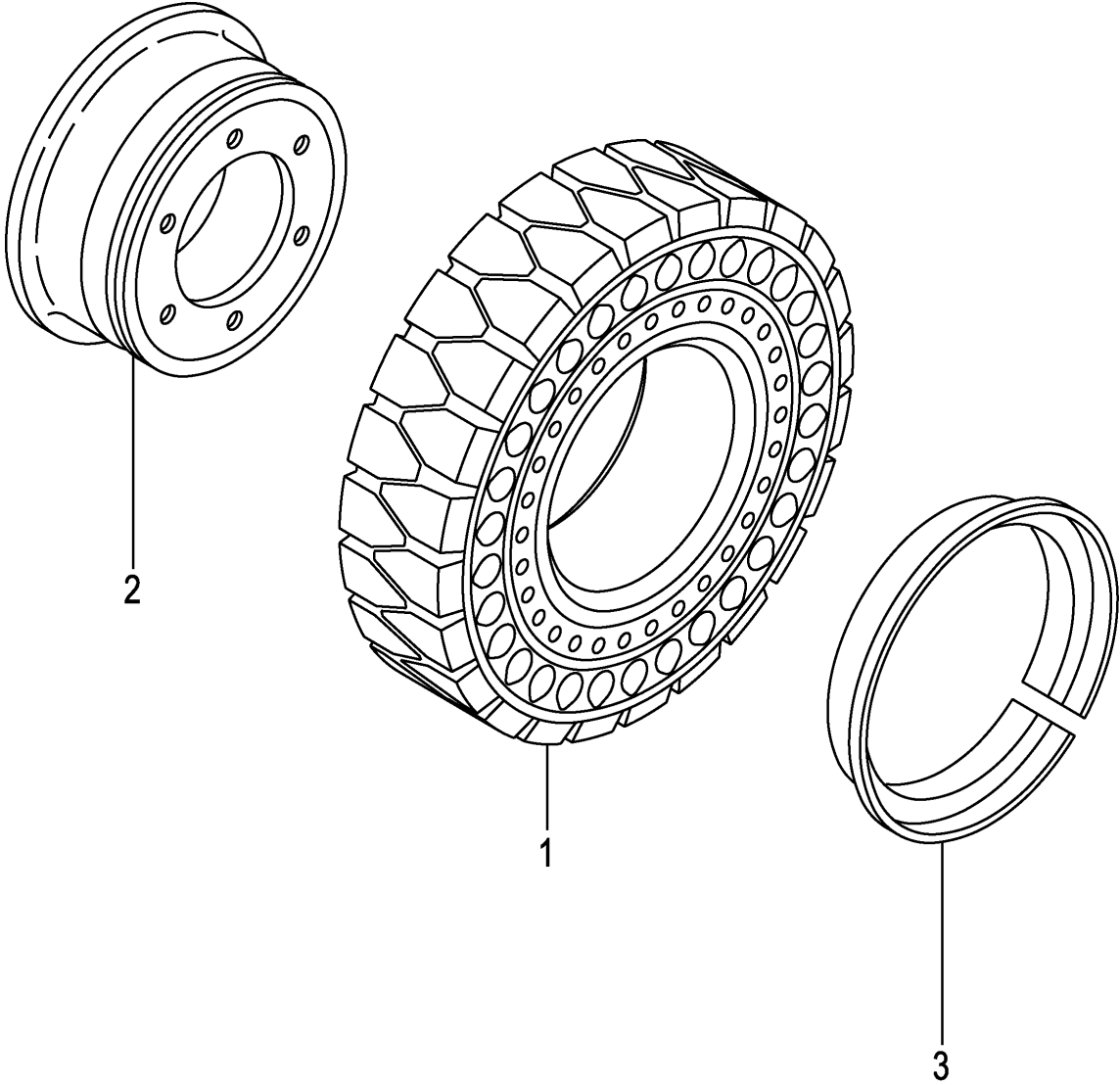

A:FD30C3Z FD30T3Z

Item No	Part No.	Mark	Description	Req'd	Remarks : Serial No.
A1	534F6-80171		WHEEL-ASSY,FRONT フロントホイールアッセン	2	[TRAF] INC.1-3
1	534F6-85001		TIRE,AIR-BOSS,650-10 タイヤ	2	[TRAF]
A2	54456-82201		RIM-ASSY,700T-15 リムアッセン	2	[TRAF] INC.2,3
2	NO PART NO.	#	RIM & DISK リム & ディスク	2	[TRAF]
3	54456-82224		RING,SIDE リング	2	[TRAF]

FIG.83 FRONT WHEEL [TUJSF]

(F7Z344A0) フロントホイール

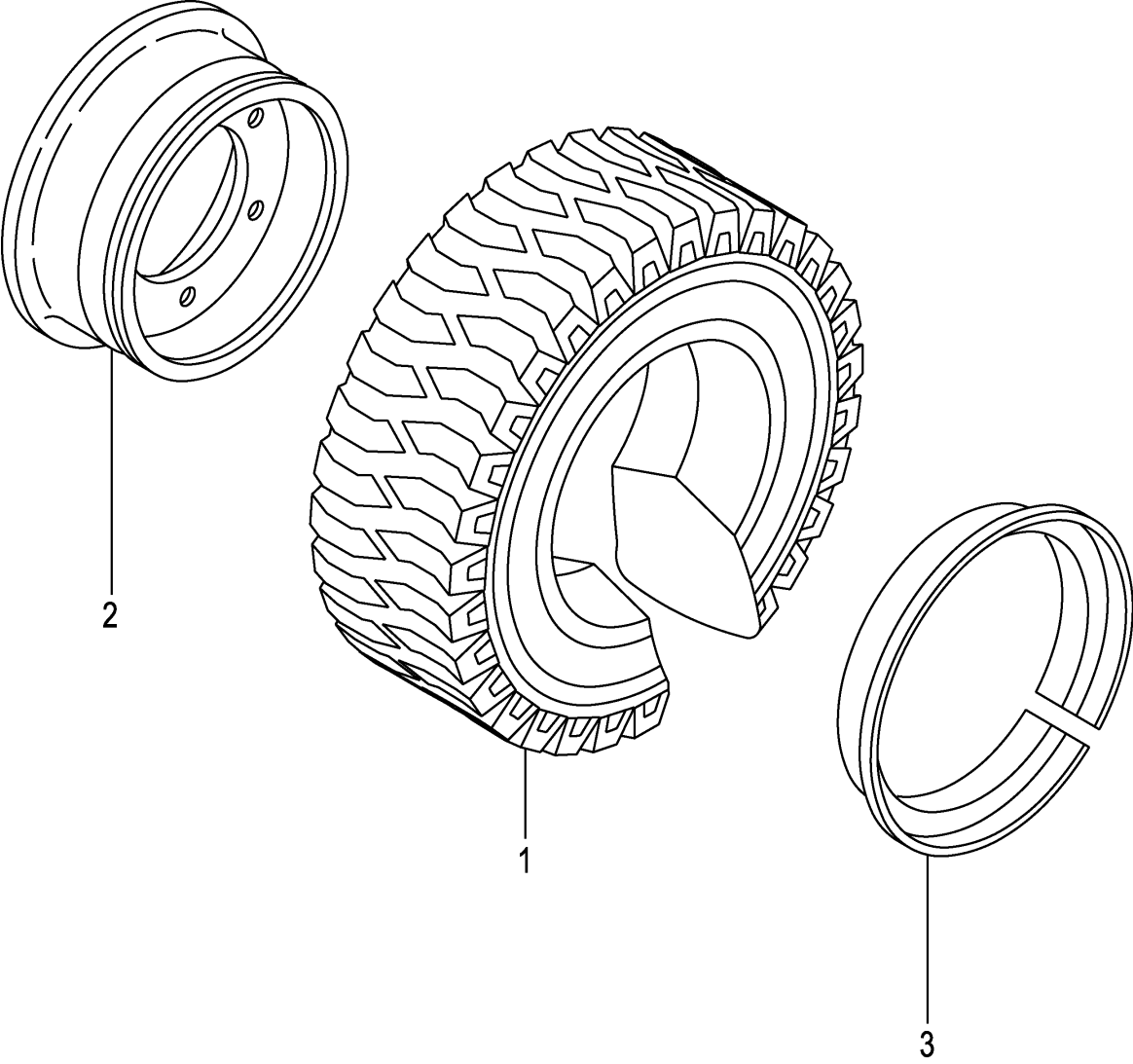

A:FD30C3Z FD30T3Z

Item No	Part No.	Mark	Description	Req'd	Remarks : Serial No.
A1	534F6-83002		WHEEL-ASSY,FRONT フロントホイールアッセン	2	[TUJSF] INC.1-3
1	52436-82151		TIRE,UNIQUE,28-9-15 タイヤ	2	[TUJSF]
A2	63056-56501		RIM-ASSY,700T-15 リムアッセン	2	[TUJSF] INC.2,3
2	NO PART NO.	#	RIM & DISK リム & ディスク	2	[TUJSF]
3	514T6-82021		RING,SIDE リング	2	[TUJSF]

FIG.84 FRONT WHEEL [TJ W][TJSW][TS W]

(F7Z344B0) フロントホイール

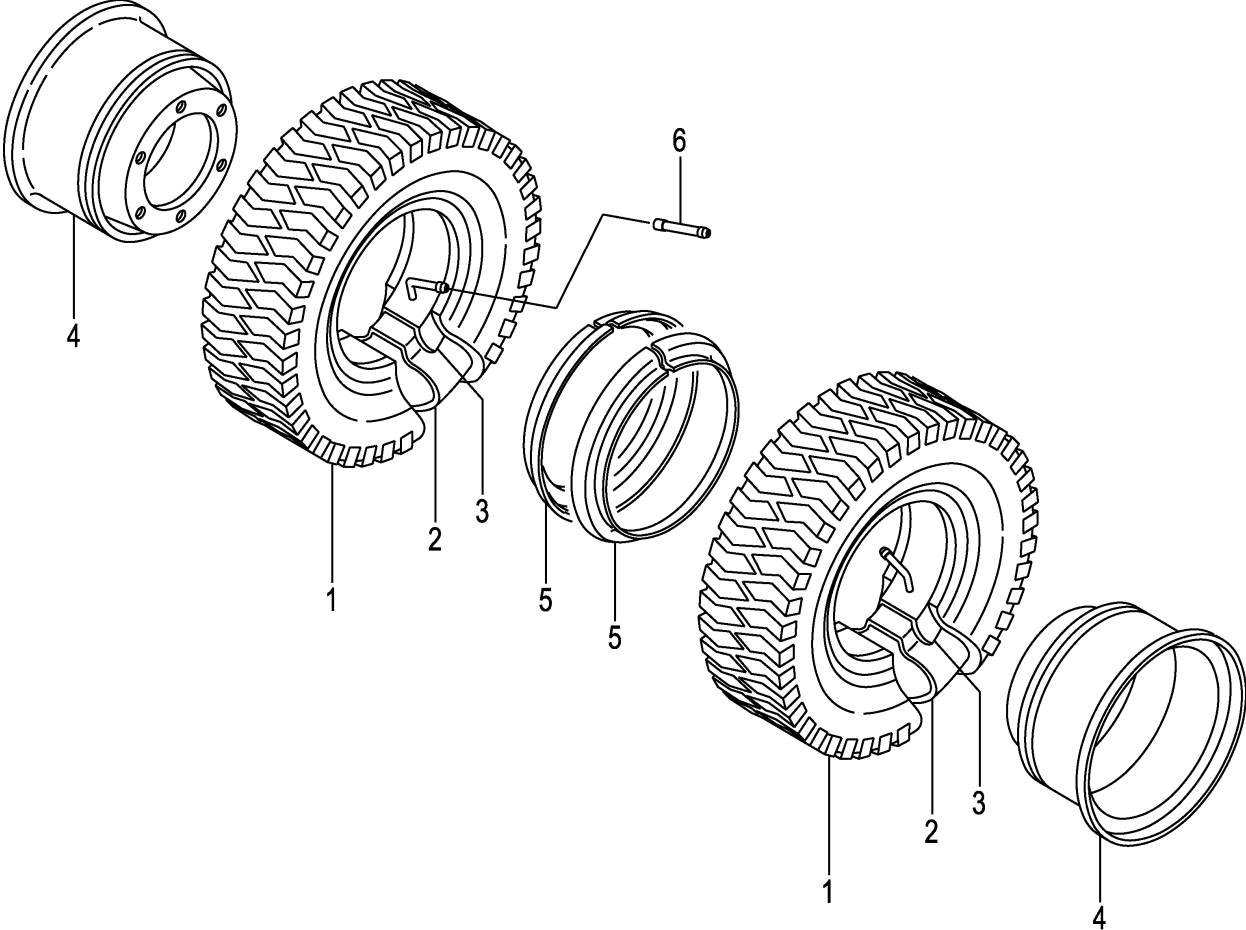

A:FD30C3Z FD30T3Z

Item No	Part No.	Mark	Description	Req'd	Remarks : Serial No.
A1	54456-80421		WHEEL-ASSY,FRONT フロントホイールアッセン	4	[TJ W] INC.1-5
-	539F7-40501		WHEEL-ASSY,FRONT フロントホイールアッセン	4	[TJSW] INC.1-5
-	539F7-40701		WHEEL-ASSY,FRONT フロントホイールアッセン	4	[TS W] INC.1-5
1	06006-60015		TIRE,600-15-10 タイヤ	4	[TJ W]
-	06005-60015		TIRE,600-15-10 タイヤ	4	[TJSW]
-	06007-60015		TIRE,600-15-10 タイヤ	4	[TS W]
2	06711-60015		TUBE,600-15-10T チューブ	4	[TJ W][TJSW][TS W]
3	06710-60015		FLAP,600-15-10F フラップ	4	[TJ W][TJSW][TS W]
A2	53657-42053		RIM-ASSY,450E-15 リムアッセン	4	[TJ W][TJSW][TS W] INC.4,5
4	NO PART NO.	#	RIM & DISK リム & ディスク	4	[TJ W][TJSW][TS W]
5	53457-42151		RING,SIDE リング	4	[TJ W][TJSW][TS W]
6	06731-00120		TUBE,EXTENSION チューブ	2	[TJ W][TJSW][TS W]

FIG.85 FRONT WHEEL [TUJW][TUSW][TUWW][TUGW]

(F7Z344C0) フロントホイール

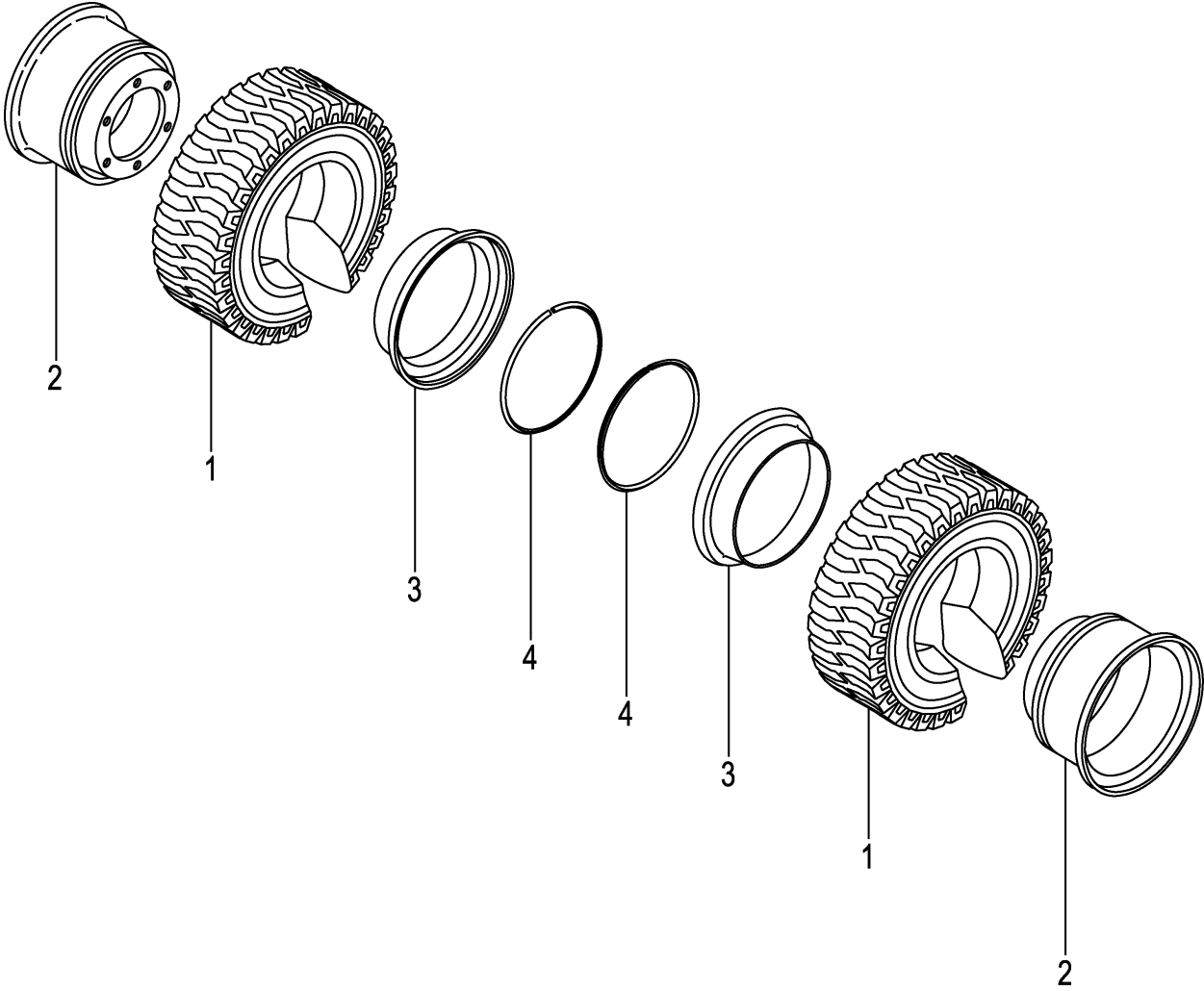

A:FD30C3Z FD30T3Z

Item No	Part No.	Mark	Description	Req'd	Remarks : Serial No.
A1	54457-40201		WHEEL-ASSY,FRONT フロントホイールアッセン	4	[TUJW] INC.1-4
-	522Q6-80321		WHEEL-ASSY,FRONT フロントホイールアッセン	4	[TUSW] INC.1-4
-	522Q6-80301		WHEEL-ASSY,FRONT フロントホイールアッセン	4	[TUWW] INC.1-4
-	522Q6-80311		WHEEL-ASSY,FRONT フロントホイールアッセン	4	[TUGW] INC.1-4
1	06806-60015		TIRE,UNIQUE,600-15 タイヤ	4	[TUJW]
-	06851-60015		TIRE,SOFTONE,600-15 タイヤ	4	[TUSW]
-	06841-60015		TIRE,WHITE,600-15 タイヤ	4	[TUWW]
-	06843-60015		TIRE,GREEN,600-15 タイヤ	4	[TUGW]
A2	53656-82001		RIM-ASSY,450E-15 リムアッセン	4	[TUJW][TUSW][TUWW][TUGW] INC.2-4
2	NO PART NO.	#	RIM リム	4	[TUJW][TUSW][TUWW][TUGW]
3	53456-82052		RING,SIDE リング	4	[TUJW][TUSW][TUWW][TUGW]
4	53456-82062		RING,LOCK リング	4	[TUJW][TUSW][TUWW][TUGW]

FIG.86 FRONT WHEEL [TJ W28][TJSW28][TS W28]

(F7Z344D0) フロントホイール

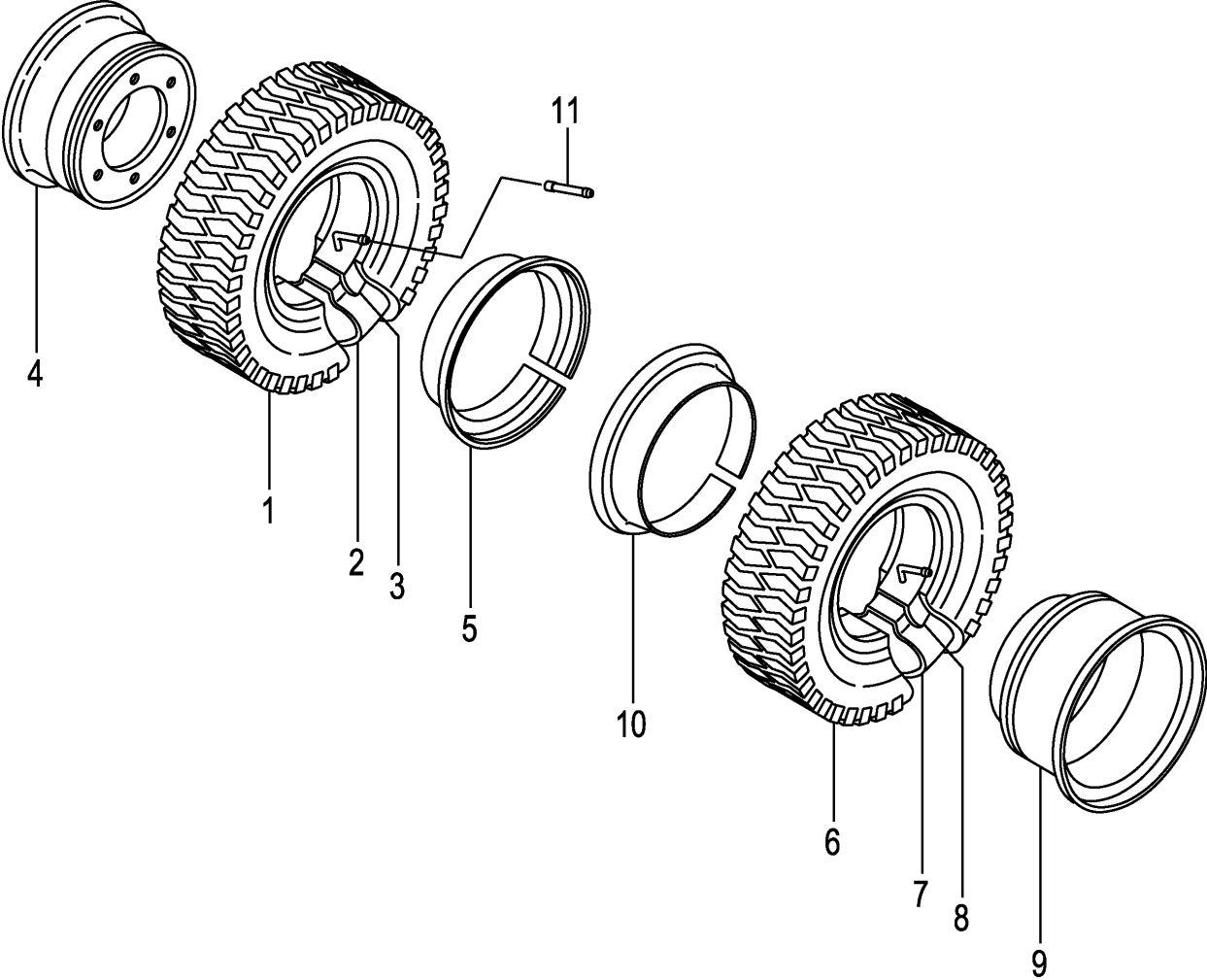

A:FD30C3Z FD30T3Z

Item No	Part No.	Mark	Description	Req'd	Remarks : Serial No.
A1	24454-40201		WHEEL-ASSY,FRONT フロントホイールアッセン	2	[TJ W28] INC.1-5
-	539F7-40401		WHEEL-ASSY,FRONT フロントホイールアッセン	2	[TJSW28] INC.1-5
-	539F7-40601		WHEEL-ASSY,FRONT フロントホイールアッセン	2	[TS W28] INC.1-5
A2	24454-40211		TIRE-ASSY タイヤアッセン	2	[TJ W28] INC.1-3
1	52436-82101		TIRE,28-9-15-12 タイヤ	2	[TJ W28]
-	06005-81515		TIRE,28-9-15-12 タイヤ	2	[TJSW28]
-	06007-81515		TIRE,28-9-15-12 タイヤ	2	[TS W28]
2	52436-82111		TUBE,28-9-15-12T チューブ	2	[TJ W28][TJSW28][TS W28]
3	52436-82121		FLAP,28-9-15-12F フラップ	2	[TJ W28][TJSW28][TS W28]
A3	24454-40221		RIM-ASSY,700T-15 リムアッセン	2	[TJ W28][TJSW28][TS W28] INC.4,5
4	NO PART NO.	#	RIM リム	2	[TJ W28][TJSW28][TS W28]
5	22439-44031		RING,SIDE リング	2	[TJ W28][TJSW28][TS W28]
A4	54456-80201		WHEEL-ASSY,FRONT フロントホイールアッセン	2	[TJ W28] INC.6-10
-	539F7-40411		WHEEL-ASSY,FRONT フロントホイールアッセン	2	[TJSW28] INC.6-10
-	539F7-40611		WHEEL-ASSY,FRONT フロントホイールアッセン	2	[TS W28] INC.6-10
A5	24454-40211		TIRE-ASSY タイヤアッセン	2	[TJ W28] INC.6-8
6	52436-82101		TIRE,28-9-15-12 タイヤ	2	[TJ W28]
-	06005-81515		TIRE,28-9-15-12 タイヤ	2	[TJSW28]
-	06007-81515		TIRE,28-9-15-12 タイヤ	2	[TS W28]
7	52436-82111		TUBE,28-9-15-12T チューブ	2	[TJ W28][TJSW28][TS W28]
8	52436-82121		FLAP,28-9-15-12F フラップ	2	[TJ W28][TJSW28][TS W28]
A6	54456-80211		RIM-ASSY,700T-15 リムアッセン	2	[TJ W28][TJSW28][TS W28] INC.9,10
9	NO PART NO.	#	RIM リム	2	[TJ W28][TJSW28][TS W28]
10	22439-44031		RING,SIDE リング	2	[TJ W28][TJSW28][TS W28]
11	06731-00120		TUBE,EXTENSION チューブ	2	[TJ W28][TJSW28][TS W28]

FIG.87 REAR WHEEL

(F7Z344F0) リヤホイール

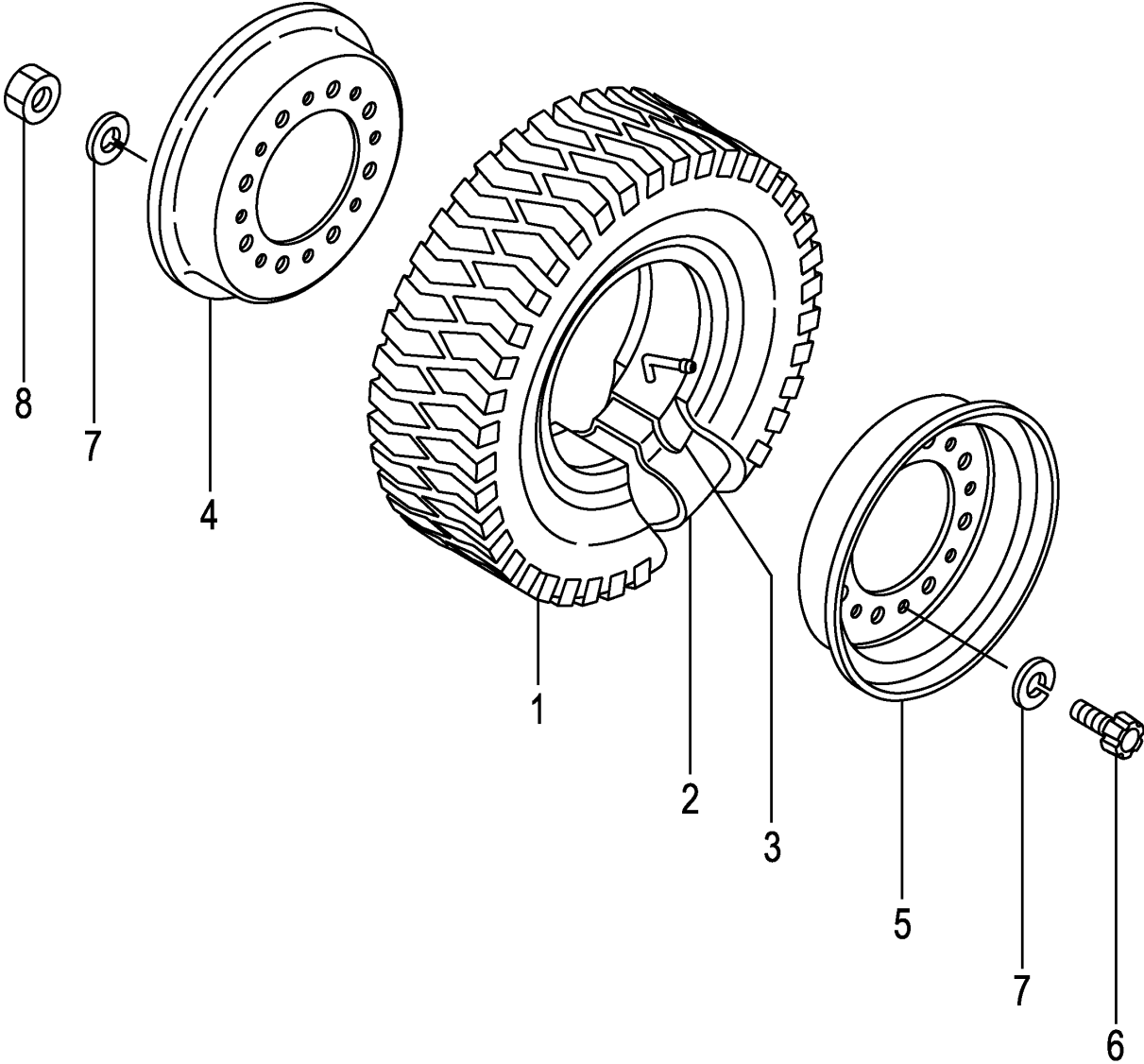

A:FD30C3Z FD30T3Z

Item No	Part No.	Mark	Description		Req'd	Remarks : Serial No.
A1	234F4-40302		WHEEL-ASSY,REAR	リヤホイールアッセン	2	INC.1-8
1	06006-65010		TIRE,650-10-10	タイヤ	2	
2	06711-65010		TUBE,650-10-10T	チューブ	2	
3	06701-65010		FLAP,650-10-10F	フラップ	2	
A2	52356-80302		RIM-ASSY,500F-10	リムアッセン	2	INC.4-8
4	NO PART NO.	#	RIM,INSIDE	リム	2	
5	NO PART NO.	#	RIM,OUTSIDE	リム	2	
6	534F3-82001		BOLT	ボルト	16	
7	02011-00012		WASHER	ワッシャ	32	
8	01400-00012		NUT	ナット	16	

FIG.88 REAR WHEEL [DR R]

(F7Z344G0) リヤホイール

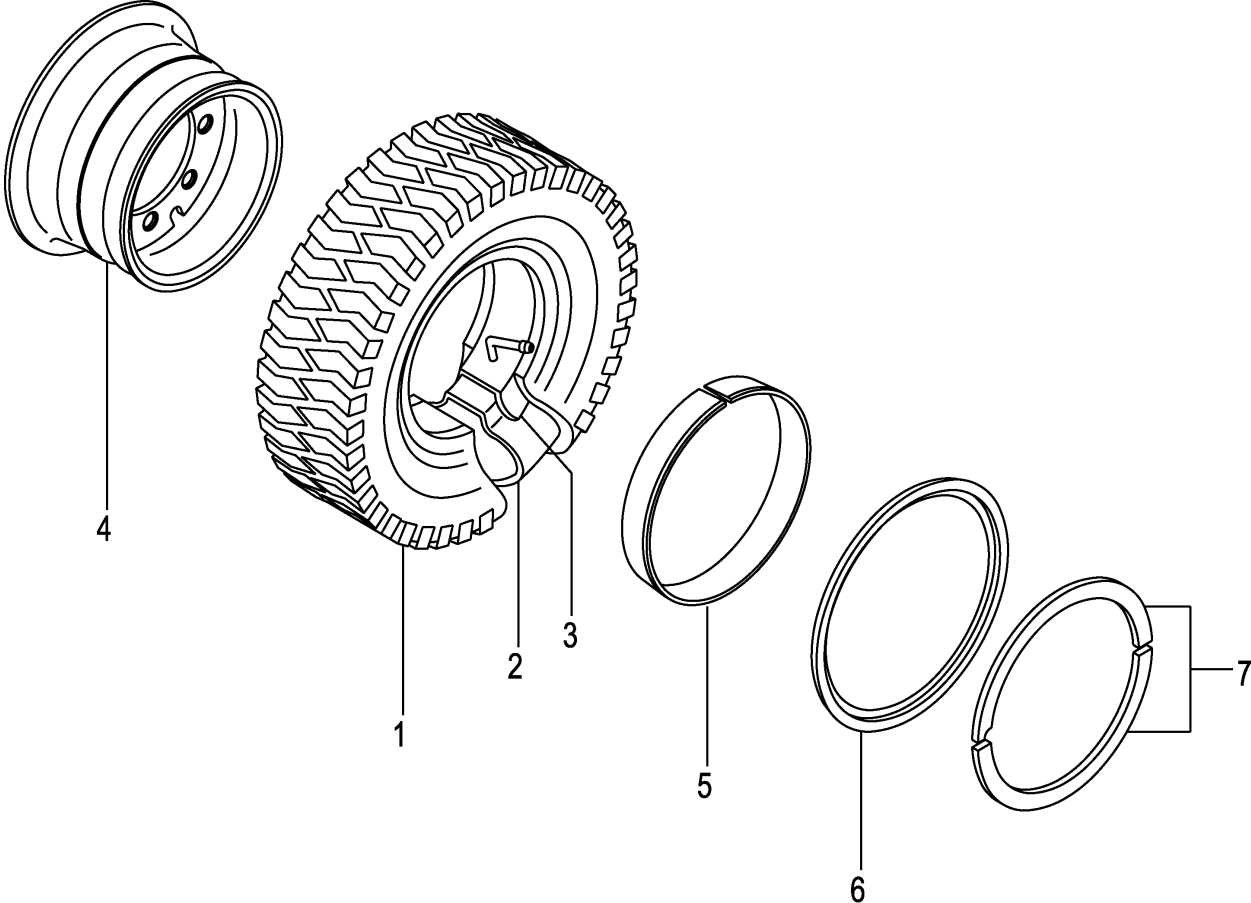

A:FD30C3Z FD30T3Z

Item No	Part No.	Mark	Description	Req'd	Remarks : Serial No.
A1	514J6-82201		WHEEL-ASSY,REAR リヤホイールアッセン	2	[DR R] INC.1-7
1	06006-65010		TIRE,650-10-10 タイヤ	2	[DR R]
2	06711-65010		TUBE,650-10-10T チューブ	2	[DR R]
3	06701-65010		FLAP,650-10-10F フラップ	2	[DR R]
A2	514J6-82211		RIM-ASSY,500F-10 リムアッセン	2	[DR R] INC.4-7
4	NO PART NO.	#	RIM リム	2	[DR R]
5	54236-83011		BAND バンド	2	[DR R]
6	54236-83021		FLANGE,SIDE フランジ	2	[DR R]
7	54236-83031		RING,LOCK リング	2	[DR R]

FIG.89 REAR WHEEL [TJ R][TJSR][TS R]

(F7Z344H0) リヤホイール

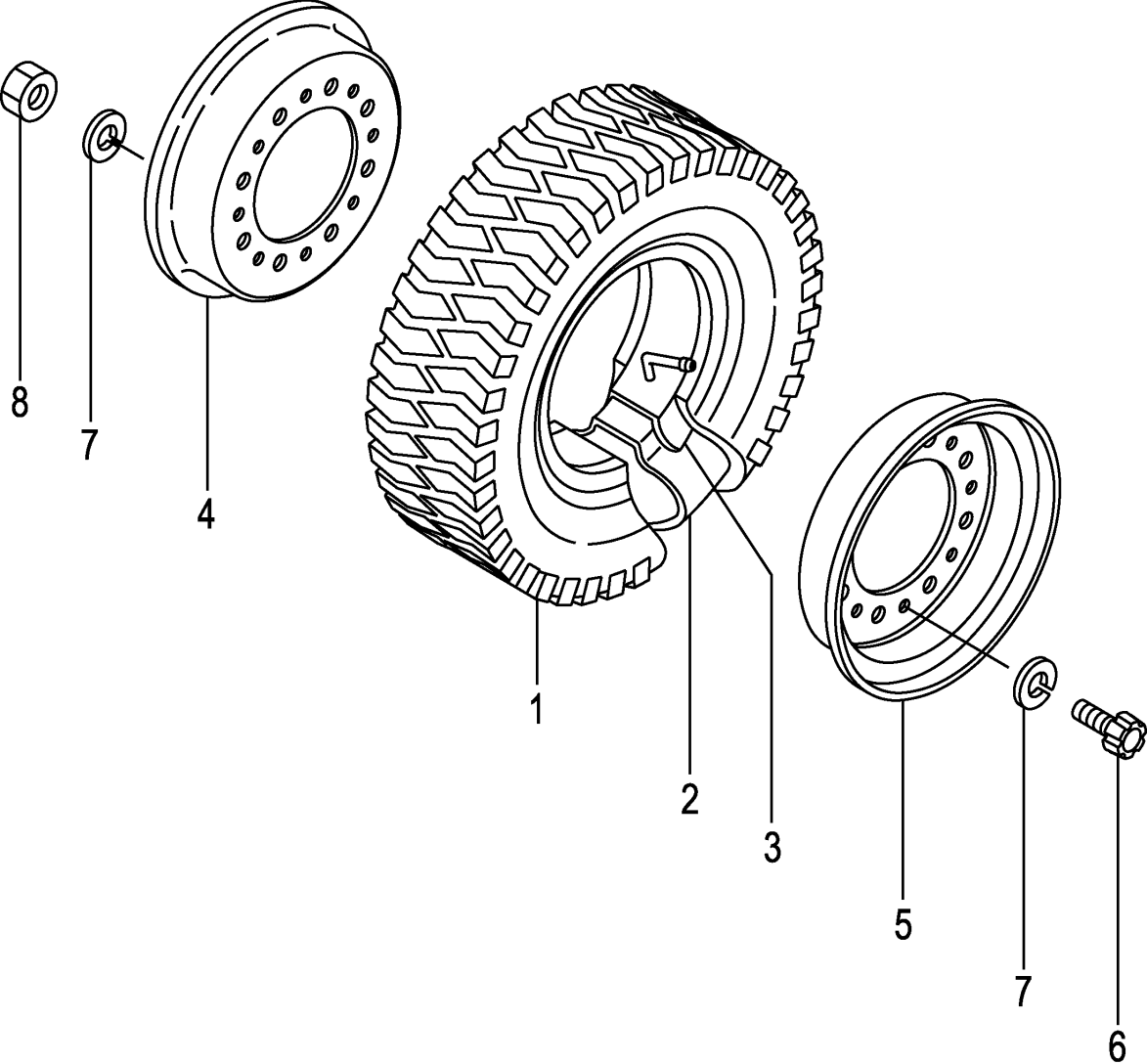

A:FD30C3Z FD30T3Z

Item No	Part No.	Mark	Description	Req'd	Remarks : Serial No.
A1	234F4-40302		WHEEL-ASSY,REAR リヤ-ホイールアッセン	2	[TJ R] INC.1-8
-	539F7-40511		WHEEL-ASSY,REAR リヤ-ホイールアッセン	2	[TJSR] INC.1-8
-	539F7-40711		WHEEL-ASSY,REAR リヤ-ホイールアッセン	2	[TS R] INC.1-8
1	06006-65010		TIRE,650-10-10 タイヤ	2	[TJ R]
-	06005-65010		TIRE,650-10-10 タイヤ	2	[TJSR]
-	06007-65010		TIRE,650-10-10 タイヤ	2	[TS R]
2	06711-65010		TUBE,650-10-10T チューブ	2	[TJ R][TJSR][TS R]
3	06701-65010		FLAP,650-10-10F フラップ	2	[TJ R][TJSR][TS R]
A2	52356-80302		RIM-ASSY,500F-10 リムアッセン	2	[TJ R][TJSR][TS R] INC.4-8
4	NO PART NO.	#	RIM,INSIDE リム	2	[TJ R][TJSR][TS R]
5	NO PART NO.	#	RIM,OUTSIDE リム	2	[TJ R][TJSR][TS R]
6	534F3-82001		BOLT ホルト	16	[TJ R][TJSR][TS R]
7	02011-00012		WASHER ワッシャ	32	[TJ R][TJSR][TS R]
8	01400-00012		NUT ナット	16	[TJ R][TJSR][TS R]

FIG.90 REAR WHEEL [(TJ R,TJSR,TS R)/DR R]

(F7Z344J0) リヤホイール

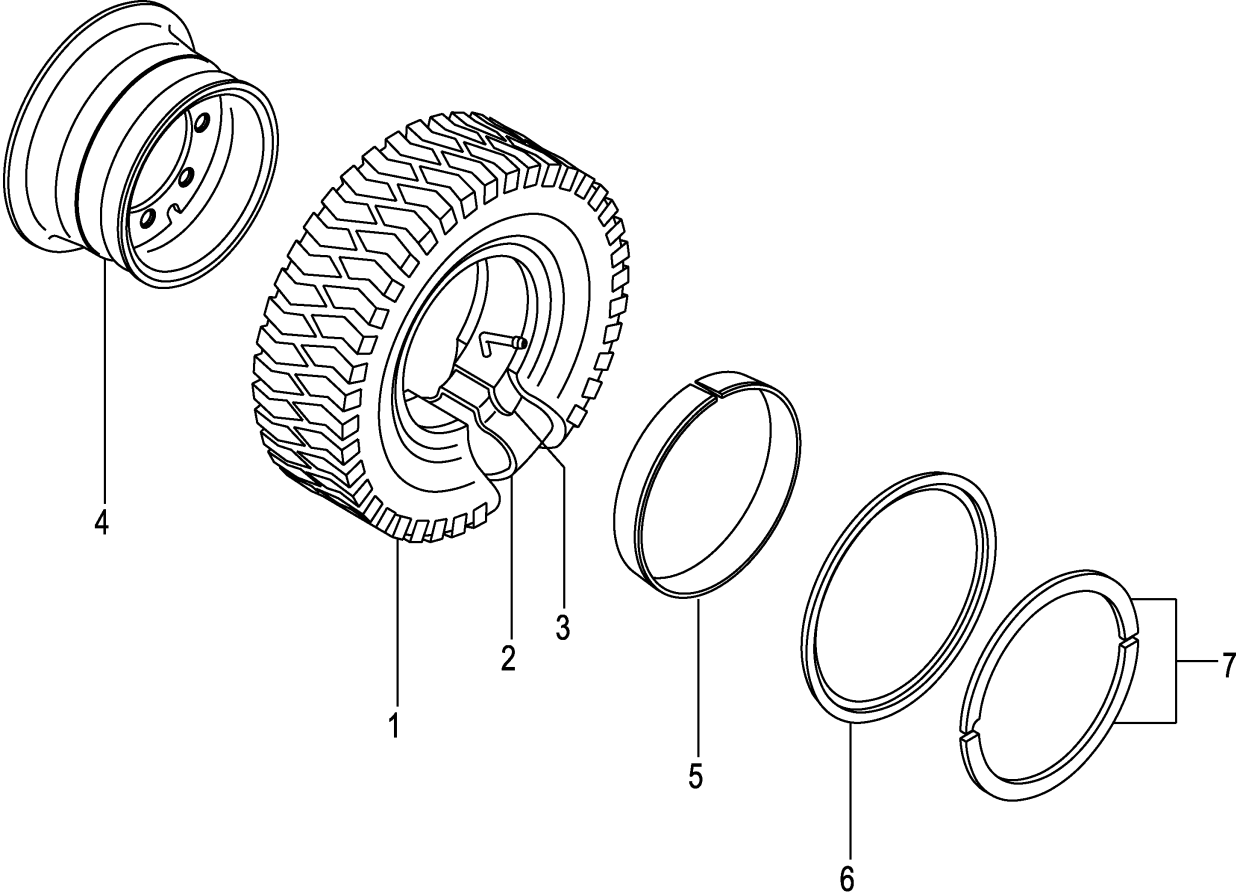

A:FD30C3Z FD30T3Z

Item No	Part No.	Mark	Description	Req'd	Remarks : Serial No.
A1	514J6-82201		WHEEL-ASSY,REAR リヤ-ホイールアッセン	2	[TJ R/DR R] INC.1-7
-	539F7-40521		WHEEL-ASSY,REAR リヤ-ホイールアッセン	2	[TJSR/DR R] INC.1-7
-	539F7-40721		WHEEL-ASSY,REAR リヤ-ホイールアッセン	2	[TS R/DR R] INC.1-7
1	06006-65010		TIRE,650-10-10 タイヤ	2	[TJ R/DR R]
-	06005-65010		TIRE,650-10-10 タイヤ	2	[TJSR/DR R]
-	06007-65010		TIRE,650-10-10 タイヤ	2	[TS R/DR R]
2	06711-65010		TUBE,650-10-10T チューブ	2	[TJ R/DR R][TJSR/DR R] [TS R/DR R]
3	06701-65010		FLAP,650-10-10F フラップ	2	[TJ R/DR R][TJSR/DR R] [TS R/DR R]
A2	514J6-82211		RIM-ASSY,500F-10 リムアッセン	2	[TJ R/DR R][TJSR/DR R] [TS R/DR R] INC.4-7
4	NO PART NO.	#	RIM リム	2	[TJ R/DR R][TJSR/DR R] [TS R/DR R]
5	54236-83011		BAND バンド	2	[TJ R/DR R][TJSR/DR R] [TS R/DR R]
6	54236-83021		FLANGE,SIDE フランジ	2	[TJ R/DR R][TJSR/DR R] [TS R/DR R]
7	54236-83031		RING,LOCK リング	2	[TJ R/DR R][TJSR/DR R] [TS R/DR R]

FIG.91 REAR WHEEL [TSUR][TUJR][TUSR][TUWR][TUGR]
(F7Z344K0) リヤホイール

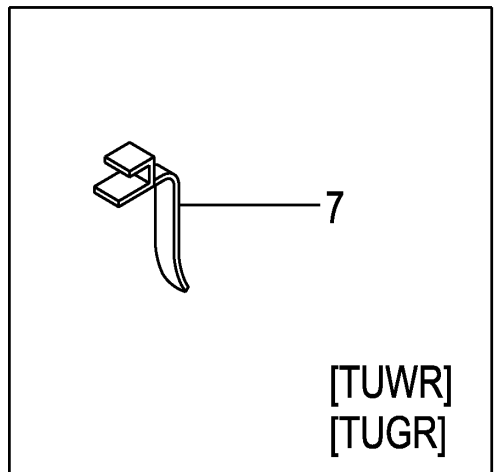
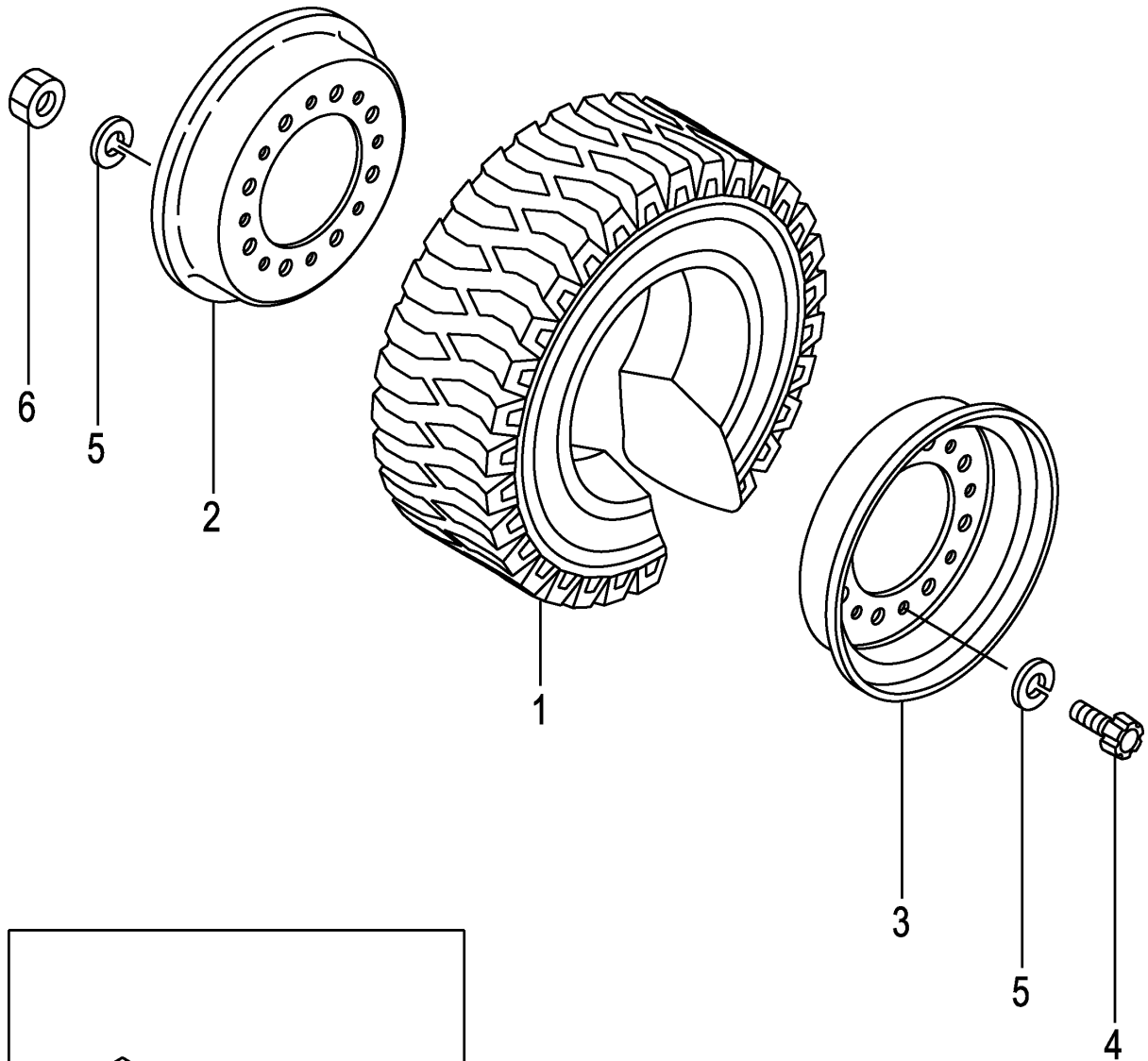

A:FD30C3Z FD30T3Z

Item No	Part No.	Mark	Description	Req'd	Remarks : Serial No.
A1	539F6-80301		WHEEL-ASSY,REAR リヤ-ホイールアッセン	2	[TSUR] INC.1-6
-	52436-80701		WHEEL-ASSY,REAR リヤ-ホイールアッセン	2	[TUJR] INC.1-6
-	52436-80701		WHEEL-ASSY,REAR リヤ-ホイールアッセン	2	[TUJR/EX] INC.1-6
-	522Q6-80422		WHEEL-ASSY,REAR リヤ-ホイールアッセン	2	[TUSR] INC.1-6
-	522Q6-80402		WHEEL-ASSY,REAR リヤ-ホイールアッセン	2	[TUWR] INC.1-6
-	522Q6-80412		WHEEL-ASSY,REAR リヤ-ホイールアッセン	2	[TUGR] INC.1-6
1	06807-65010		TIRE,UNIQUE,650-10 タイヤ	2	[TSUR]
-	06806-65010		TIRE,UNIQUE,650-10 タイヤ	2	[TUJR]
-	06807-65010		TIRE,UNIQUE,650-10 タイヤ	2	[TUJR]
-	06807-65010		TIRE,UNIQUE,650-10 タイヤ	2	[TUJR/EX]
-	06853-65010		TIRE,SOFTONE,650-10 タイヤ	2	[TUSR]
-	06841-65010		TIRE,WHITE,650-10 タイヤ	2	[TUWR]
-	06843-65010		TIRE,GREEN,650-10 タイヤ	2	[TUGR]
A2	52356-80302		RIM-ASSY,500F-10 リムアッセン	2	[TSUR][TUJR][TUSR][TUWR] [TUGR] INC.2-6
2	NO PART NO.	#	RIM,INSIDE リム	2	[TSUR][TUJR][TUSR][TUWR] [TUGR]
3	NO PART NO.	#	RIM,OUTSIDE リム	2	[TSUR][TUJR][TUSR][TUWR] [TUGR]
4	534F3-82001		BOLT ホルト	16	[TSUR][TUJR][TUSR][TUWR] [TUGR]
5	02011-00012		WASHER ワッシャ	32	[TSUR][TUJR][TUSR][TUWR] [TUGR]
6	01400-00012		NUT ナット	16	[TSUR][TUJR][TUSR][TUWR] [TUGR]
7	571A6-82081		BELT,EARTH ベルト	1	[TUWR][TUGR]

FIG.92 REAR WHEEL [TUJR/DR R]

(F7Z344L0) リヤホイール

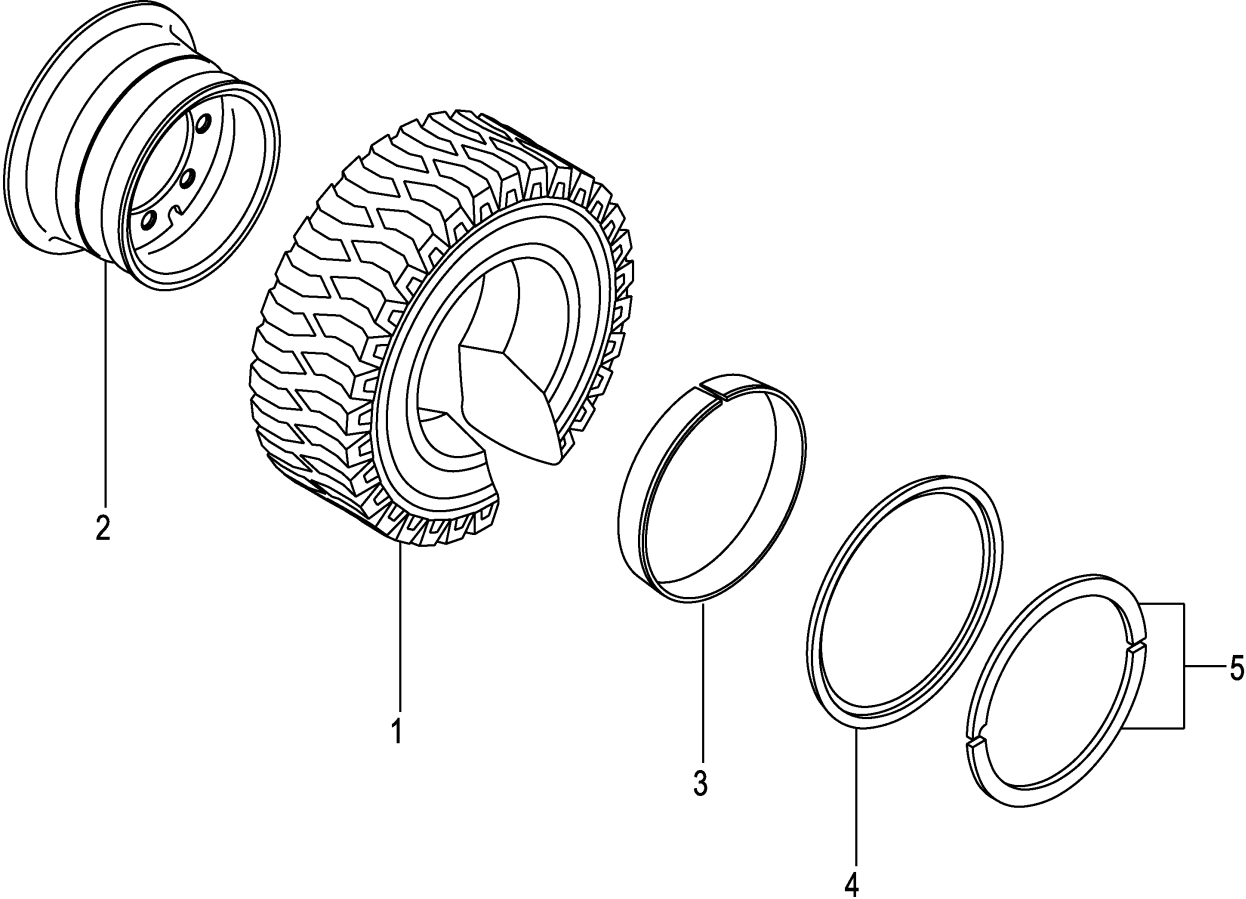

A:FD30C3Z FD30T3Z

Item No	Part No.	Mark	Description	Req'd	Remarks : Serial No.
A1	514J6-82231		WHEEL-ASSY,REAR リヤホイールアッセン	2	[TUJR/DR R] INC.1-5
1	06806-65010		TIRE,UNIQUE,650-10 タイヤ	2	[TUJR/DR R]
A2	514J6-82211		RIM-ASSY,500F-10 リムアッセン	2	[TUJR/DR R] INC.2-5
2	NO PART NO.	#	RIM リム	2	[TUJR/DR R]
3	54236-83011		BAND バンド	2	[TUJR/DR R]
4	54236-83021		FLANGE,SIDE フランジ	2	[TUJR/DR R]
5	54236-83031		RING,LOCK リング	2	[TUJR/DR R]

FIG.93 REAR WHEEL [TRAR]

(F7Z344M0) リヤホイール

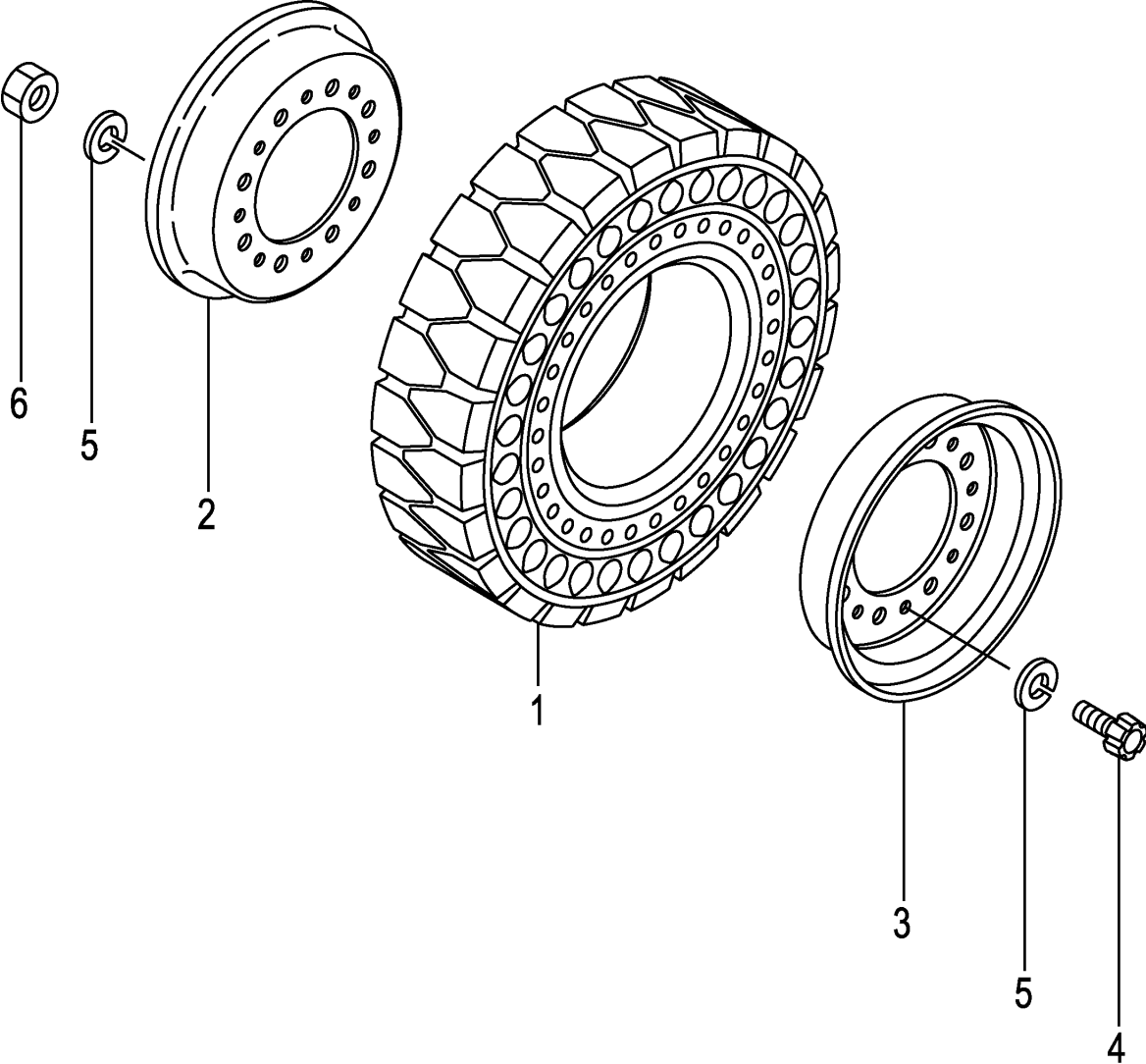

A:FD30C3Z FD30T3Z

Item No	Part No.	Mark	Description	Req'd	Remarks : Serial No.
A1	534F6-80271		WHEEL-ASSY,REAR リヤ-ホイールアッセン	2	[TRAR] INC.1-6
1	516G6-85011		TIRE,AIR-BOSS,650-10 タイヤ	2	[TRAR]
A2	52356-80302		RIM-ASSY,500F-10 リムアッセン	2	[TRAR] INC.2-6
2	NO PART NO.	#	RIM,INSIDE リム	2	[TRAR]
3	NO PART NO.	#	RIM,OUTSIDE リム	2	[TRAR]
4	534F3-82001		BOLT ホルト	16	[TRAR]
5	02011-00012		WASHER ワッシャ	32	[TRAR]
6	01400-00012		NUT ナット	16	[TRAR]

FIG.94 POWER CYLINDER

(F7Z34510) パワーシリンダ

KIT
K1 901

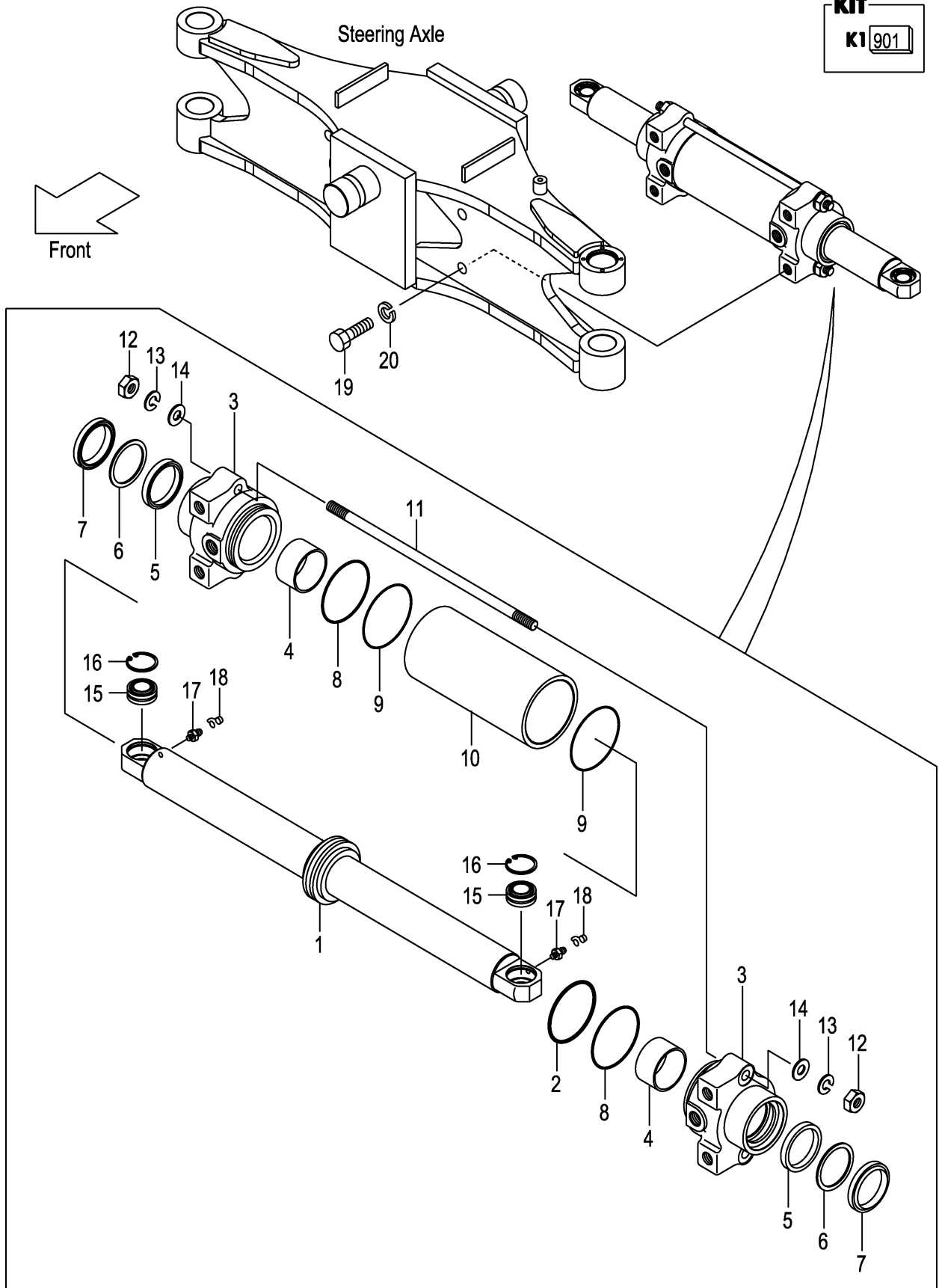

A:FD30C3Z FD30T3Z

Item No	Part No.	Mark	Description	Req'd	Remarks : Serial No.
A1	22N54-50201		CYL-ASSY,PS ハワステシリンダアッセン	1	INC.1-18
901	22N54-59801	K1	KIT,OVERHAUL オーバホールキット	1	INC.2,5-9
A2	22N54-50221		ROD-ASSY,PISTON ピストンロッドアッセン	1	INC.1,2
1	22N54-52001		ROD,PISTON ロッド	1	
2	514A2-42201	*	SEAL シール	1	
3	22N54-52101		CAP,CYL キャップ	2	
4	23460-53171		BUSHING,DU ブッシング	2	
5	97103-35431	*	PACKING パッキング	2	
6	22658-52301	*	RING,BACK-UP リング	2	
7	22N54-52141	*	SEAL,DUST シール	2	
8	03350-00750	*	O-RING Oリング	2	
9	22N54-52151	*	O-RING Oリング	2	1-112
10	22N54-52201		BODY,CYL ボディ	1	
11	22N54-52251		BOLT ボルト	2	
12	01400-00012		NUT ナット	4	
13	02010-00012		WASHER ワッシャ	4	
14	02000-00012		WASHER ワッシャ	4	
15	215E4-52231		JOINT,SPHERE-FACE ジョイント	2	
16	02110-00035		RING,SNAP リング	2	
17	214A8-52051		NIPPLE,GREASE ニップル	2	
18	22199-12401		CAP,NIPPLE キャップ	2	
19	01100-16040		BOLT ボルト	4	
20	02010-00016		WASHER ワッシャ	4	

FIG.95 OVERHEAD GUARD

(F7Z35110) オーバヘッドガード

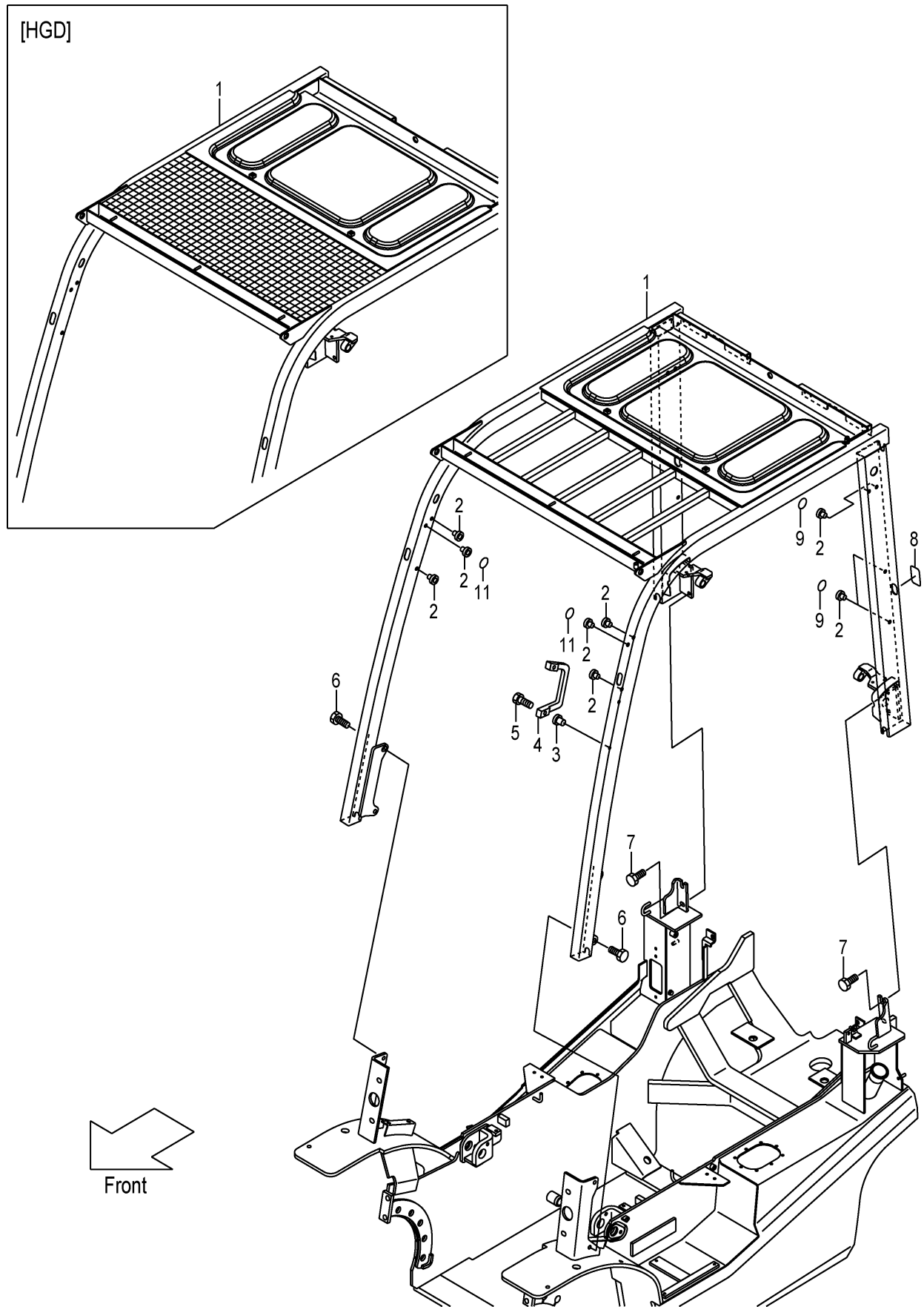

A:FD30C3Z FD30T3Z

Item No	Part No.	Mark	Description	Req'd	Remarks : Serial No.
1	22N55-10161		GUARD,HEAD ガード	1	(WITHOUT SCB001,SCBCR)
-	52N52-90201		GUARD,HEAD ガード	1	[HGD]
-	52N55-00101		GUARD,HEAD ガード	1	[HGH060]
-	52N55-00111		GUARD,HEAD ガード	1	[HGH100]
-	52N55-00121		GUARD,HEAD ガード	1	[HGH150]
-	52N55-00131		GUARD,HEAD ガード	1	[HGH200]
-	52N55-00141		GUARD,HEAD ガード	1	[HGL]
2	514A5-12011		RIVET,POP リベット	14	(WITHOUT SCB001,SCBCR)
3	516G5-13151		RIVET,POP リベット	2	(WITHOUT SCB001,SCBCR)
4	516G5-13051		GRIP グリップ	1	(WITHOUT SCB001,SCBCR)
5	01171-06025		BOLT ホルト	2	(WITHOUT SCB001,SCBCR)
6	01186-12040		BOLT ホルト	4	(WITHOUT SCB001,SCBCR)
7	01186-12025		BOLT ホルト	4	(WITHOUT SCB001,SCBCR)
8	22N55-13191		SEAT,HG シート	2	(WITHOUT SCB001,SCBCR)
9	22N55-13181		SEAL,PANEL-COVER シール	10	(WITHOUT SCB001,SCBCR)

FIG.96 FRONT LAMP BRACKET

(F7Z35130) フロントランプブラケット

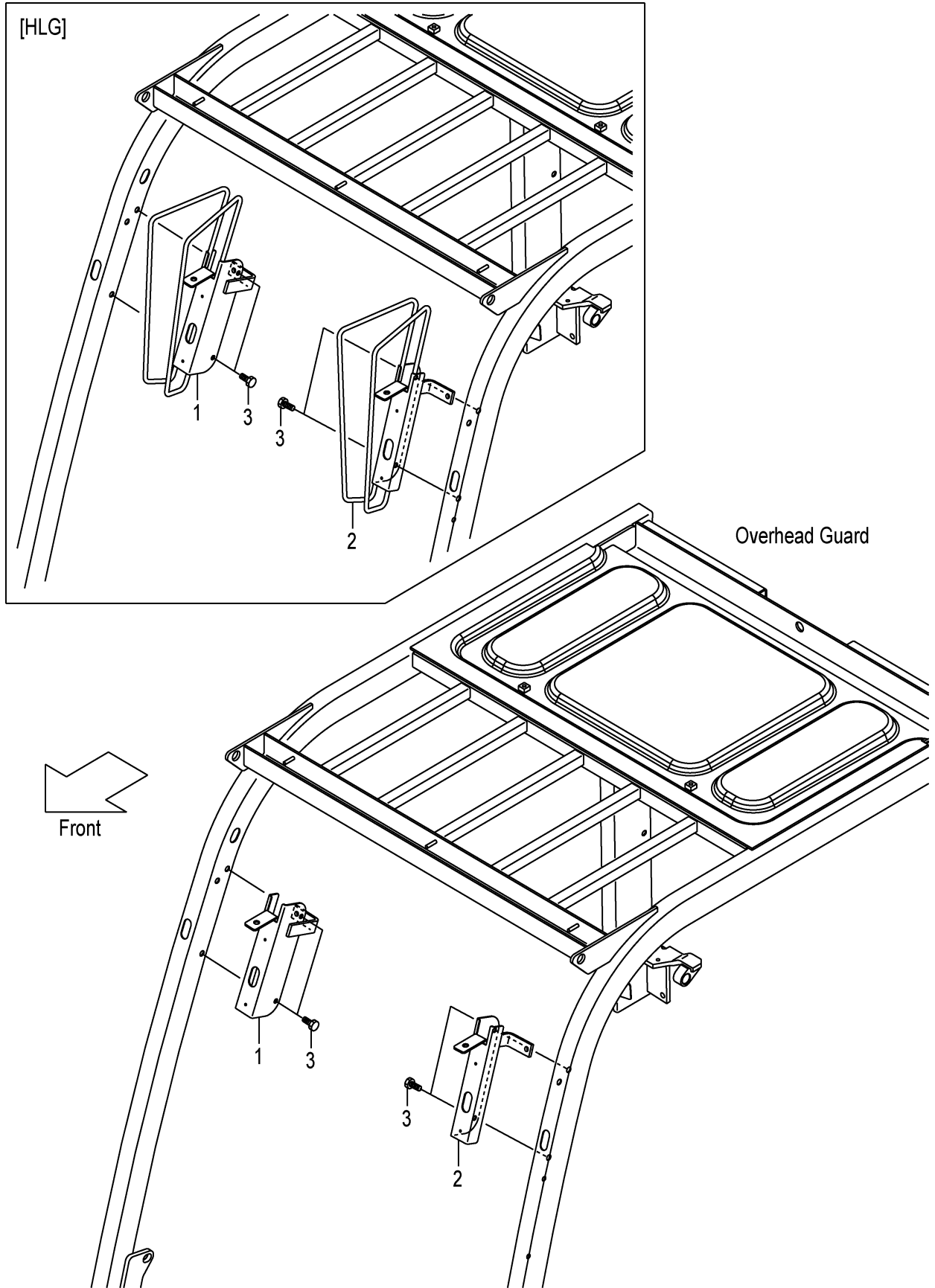

A:FD30C3Z FD30T3Z

Item No	Part No.	Mark	Description	Req'd	Remarks : Serial No.
1	22N55-12271		BRACKET,HEAD-LAMP,RH ブラケット	1	(WITHOUT SCB001,SCBCR,AW071)
-	52N55-12101		BRACKET,HEAD-LAMP,RH ブラケット	1	[HLG]
2	22N55-12281		BRACKET,HEAD-LAMP,LH ブラケット	1	(WITHOUT SCB001,SCBCR,AW071)
-	52N55-12111		BRACKET,HEAD-LAMP,LH ブラケット	1	[HLG]
3	514A5-12021		BOLT ホルト	4	(WITHOUT SCB001,SCBCR,AW071)

FIG.97 FRONT LAMP BRACKET [HL][BKH]

(F7Z35140) フロントランプブラケット

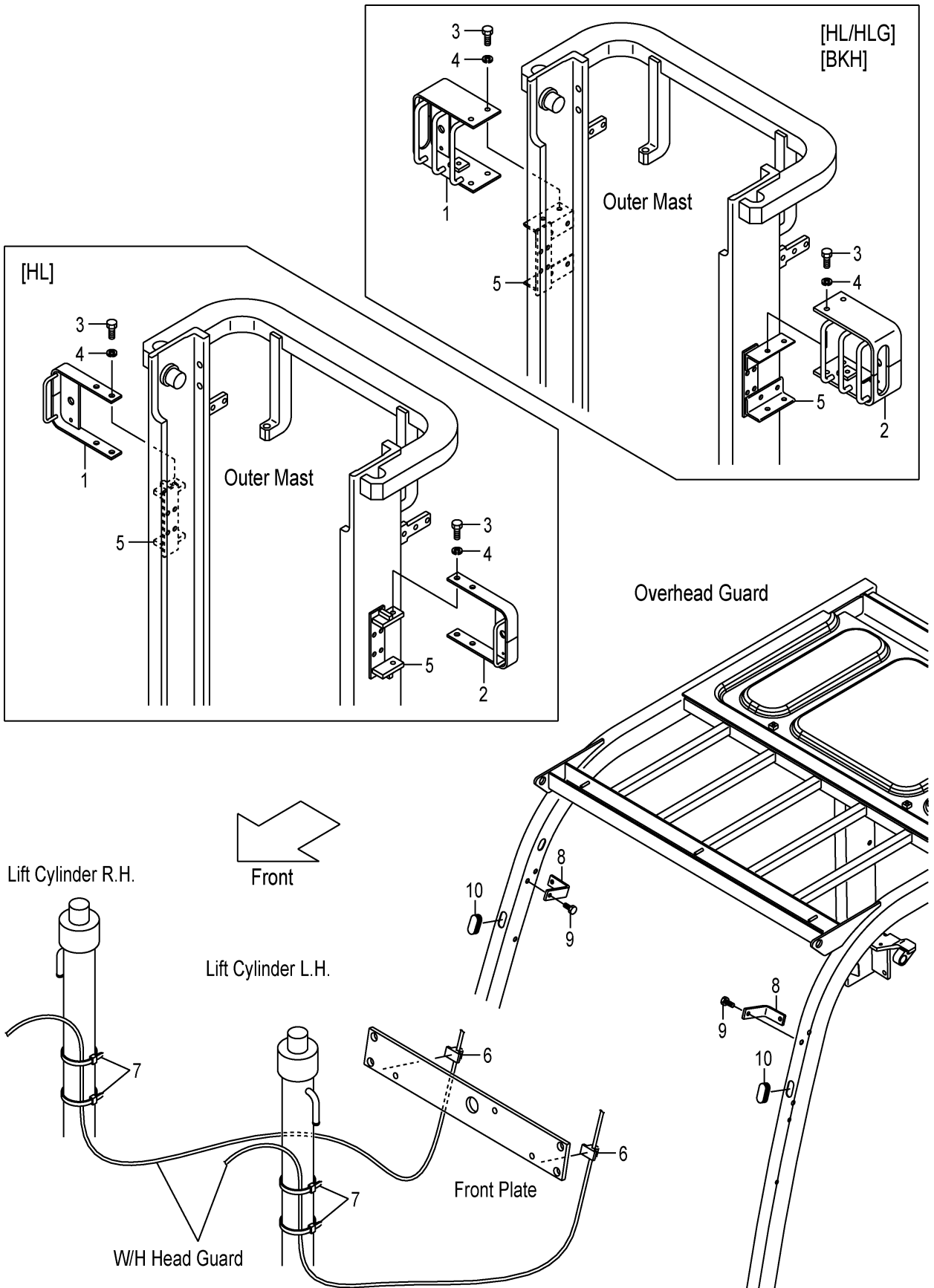

A:FD30C3Z FD30T3Z

Item No	Part No.	Mark	Description	Req'd	Remarks : Serial No.
1	534A9-22001		BRACKET,HEAD-LAMP,RH ブラケット	1	[HL]
-	534A4-22001		BRACKET,HEAD-LAMP,RH ブラケット	1	[HL/HLG][BKH]
2	534A9-22011		BRACKET,HEAD-LAMP,LH ブラケット	1	[HL]
-	534A4-22011		BRACKET,HEAD-LAMP,LH ブラケット	1	[HL/HLG][BKH]
3	01100-12020		BOLT ホルト	4	[HL][HL/HLG][BKH]
4	02010-00012		WASHER ワッシャ	4	[HL][HL/HLG][BKH]
5	641B0-12701		BRACKET,HL ブラケット	2	[HL]
-	641B0-12751		BRACKET,BKH ブラケット	2	[HL/HLG][BKH]
6	27732-42221		CLAMP,HARNESS クランプ	2	[HL][HL/HLG][BKH]
7	04913-11380		BAND,INSHULOCK バンド	4	[HL][HL/HLG][BKH]
8	22N55-12571		BRACKET,BACK-MIRROR ブラケット	2	[HL][HL/HLG][BKH]
9	514A5-12021		BOLT ホルト	2	[HL][HL/HLG][BKH]
10	27662-63711		GROMMET グロメット	2	[HL][HL/HLG][BKH]

FIG.98 REAR LAMP COVER

(F7Z35150) リヤランプカバー

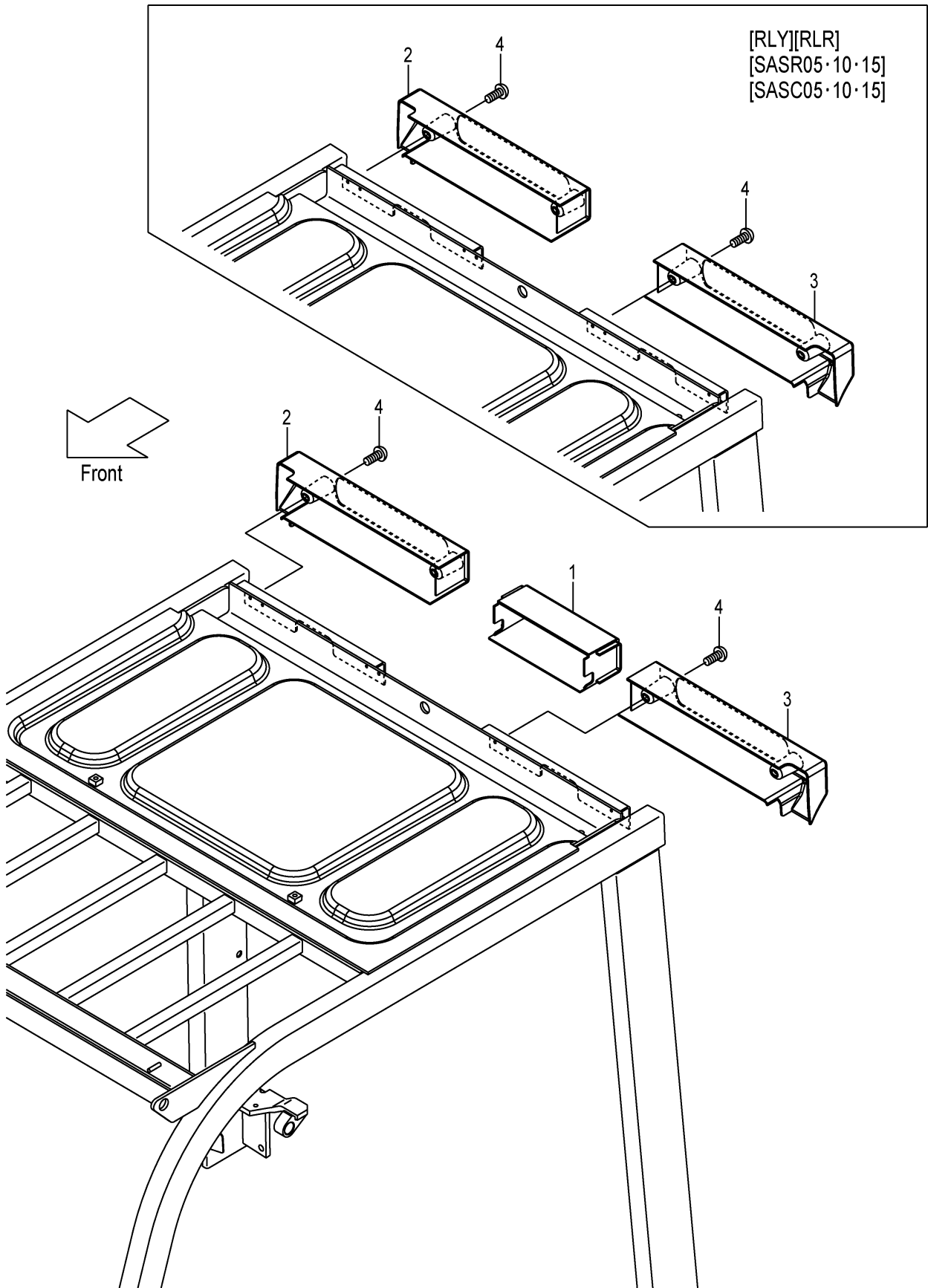

A:FD30C3Z FD30T3Z

Item No	Part No.	Mark	Description	Req'd	Remarks : Serial No.
1	22N55-12701		COVER,REAR-LAMP カバ-	1	(WITHOUT RLY,RLR,SASR,SASC)
-	52N55-00511		COVER,REAR-LAMP カバ-	1	1-139 [HGH060][HGH100]
-	22N55-12701		COVER,REAR-LAMP カバ-	1	140- [HGH060][HGH100]
-	52N55-00521		COVER,REAR-LAMP カバ-	1	1-139 [HGH150][HGH200]
-	22N55-12701		COVER,REAR-LAMP カバ-	1	140- [HGH060][HGH100]
2	22N55-12711		COVER,REAR-LAMP,RH カバ-	1	(WITHOUT RLY/SCB,RLR/SCB)
3	22N55-12721		COVER,REAR-LAMP,LH カバ-	1	(WITHOUT RLY/SCB,RLR/SCB)
4	214A6-42252		SCREW スクリュ	4	(WITHOUT RLY/SCB,RLR/SCB)

FIG.99 REAR LAMP COVER [RRE]

(F7Z35160) リヤランプカバー

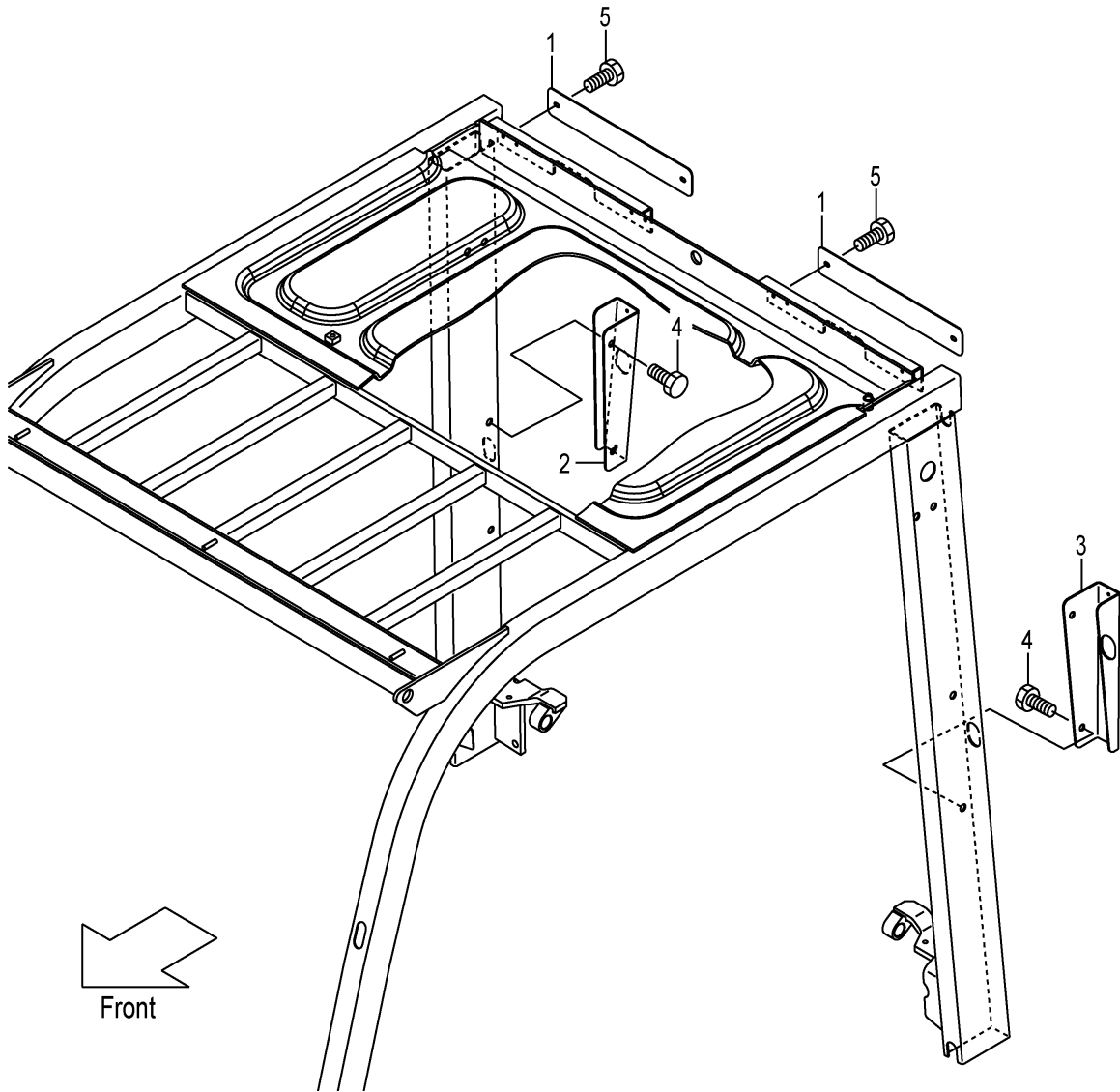
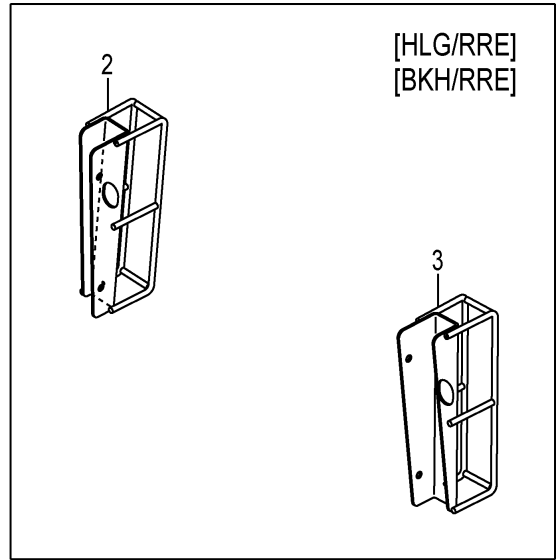

A:FD30C3Z FD30T3Z

Item No	Part No.	Mark	Description	Req'd	Remarks : Serial No.
1	52N59-92051		PLATE プレート	2	[RRE]
-	52N59-92051		PLATE プレート	2	[RRE/RLY][RRE/RLR][RRE/SASR] [RRE/SASC]
2	52N59-92021		BRACKET,REAR-LAMP,RH ブラケット	1	[RRE]
-	52N59-92021		BRACKET,REAR-LAMP,RH ブラケット	1	[RRE/RLY][RRE/RLR][RRE/SASR] [RRE/SASC]
-	52N55-12001		BRACKET,REAR-LAMP,RH ブラケット	1	[HLG/RRE][BKH/RRE]
3	52N59-92031		BRACKET,REAR-LAMP,LH ブラケット	1	[RRE]
-	52N59-92031		BRACKET,REAR-LAMP,LH ブラケット	1	[RRE/RLY][RRE/RLR][RRE/SASR] [RRE/SASC]
-	52N55-12011		BRACKET,REAR-LAMP,LH ブラケット	1	[HLG/RRE][BKH/RRE]
4	514A5-12021		BOLT ホルト	4	[RRE]
-	514A5-12021		BOLT ホルト	4	[RRE/RLY][RRE/RLR][RRE/SASR] [RRE/SASC]
5	01031-06065		BOLT ホルト	4	[RRE]
-	01031-06065		BOLT ホルト	4	[RRE/RLY][RRE/RLR][RRE/SASR] [RRE/SASC]

FIG.100 HEAD GUARD PARTS

(F7Z351A0) ヘッドガードパーツ

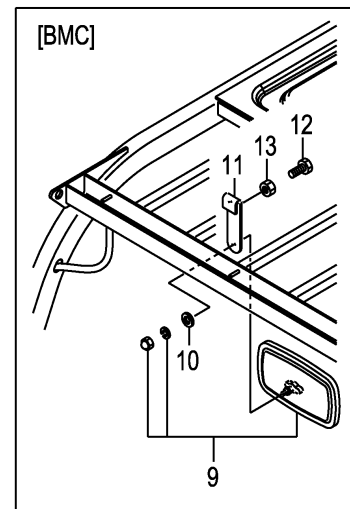
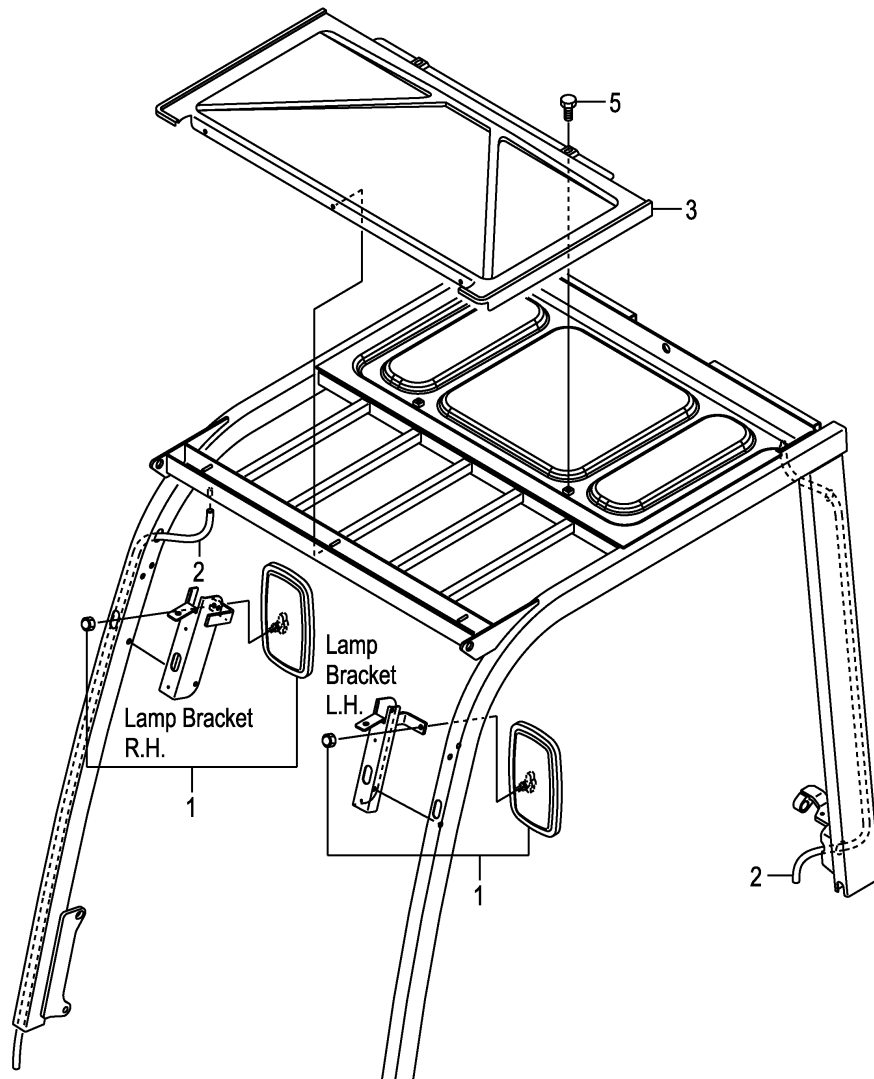
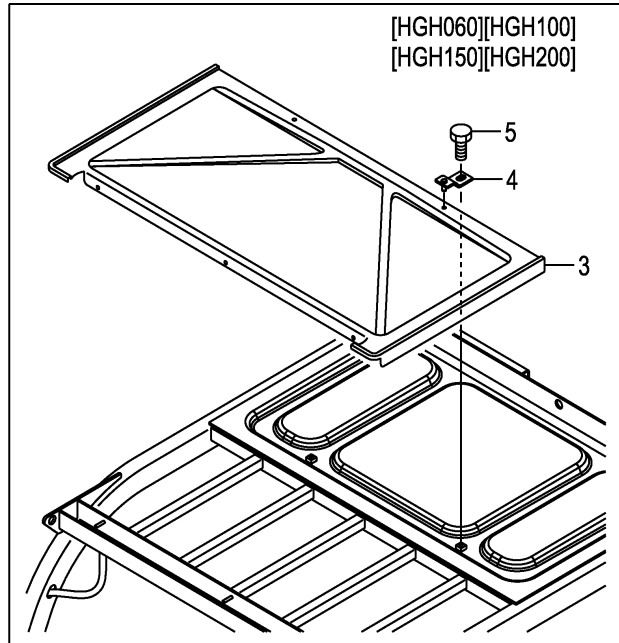
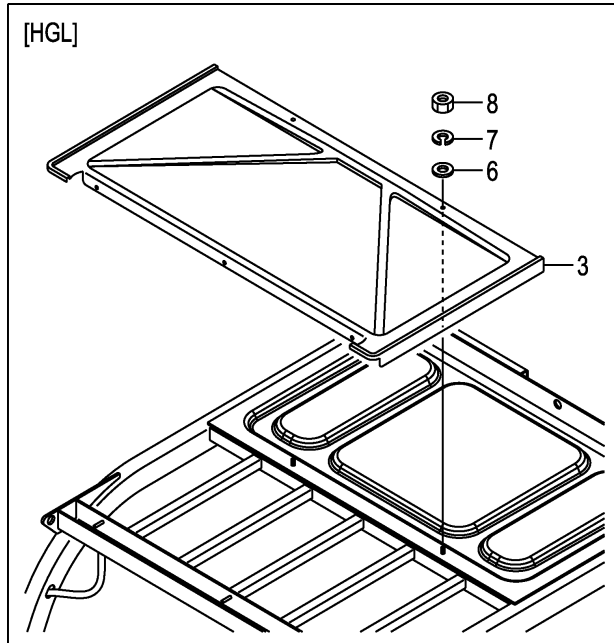

A:FD30C3Z FD30T3Z

Item No	Part No.	Mark	Description	Req'd	Remarks : Serial No.
1	239A9-92001		MIRROR ミラー	2	
2	534A5-00401		HOSE,VINYL ホース	2	(WITHOUT SCB001,SCBCR)
-	534A5-00411		HOSE,VINYL ホース	2	[HGH060][HGH100]
-	577H5-13051		HOSE,VINYL ホース	2	[HGH150][HGH200]
-	516M5-12301		HOSE,VINYL ホース	2	[HGL]
3	22N55-12901		CANVAS キャンパス	1	
-	52N55-00501		CANVAS キャンパス	1	[HGH060][HGH100][HGH150] [HGH200][HGL]
4	52N55-00551		BRACKET ブラケット	2	[HGH060][HGH100][HGH150] [HGH200]
5	01185-08016		BOLT ボルト	2	(WITHOUT HGL)
6	02000-00006		WASHER ワッシャー	2	[HGL]
7	02010-00006		WASHER ワッシャー	2	[HGL]
8	01400-00006		NUT ナット	2	[HGL]
9	239A9-92001		MIRROR ミラー	1	[BMC]
10	222A9-32011		WASHER ワッシャー	1	[BMC]
11	539A9-32001		BRACKET,BACK-MIRROR ブラケット	1	[BMC]
12	01100-08025		BOLT ボルト	2	[BMC]
13	01402-00008		NUT ナット	2	[BMC]

FIG.101 ACCEL PEDAL

(F7Z35220) アクセルペダル

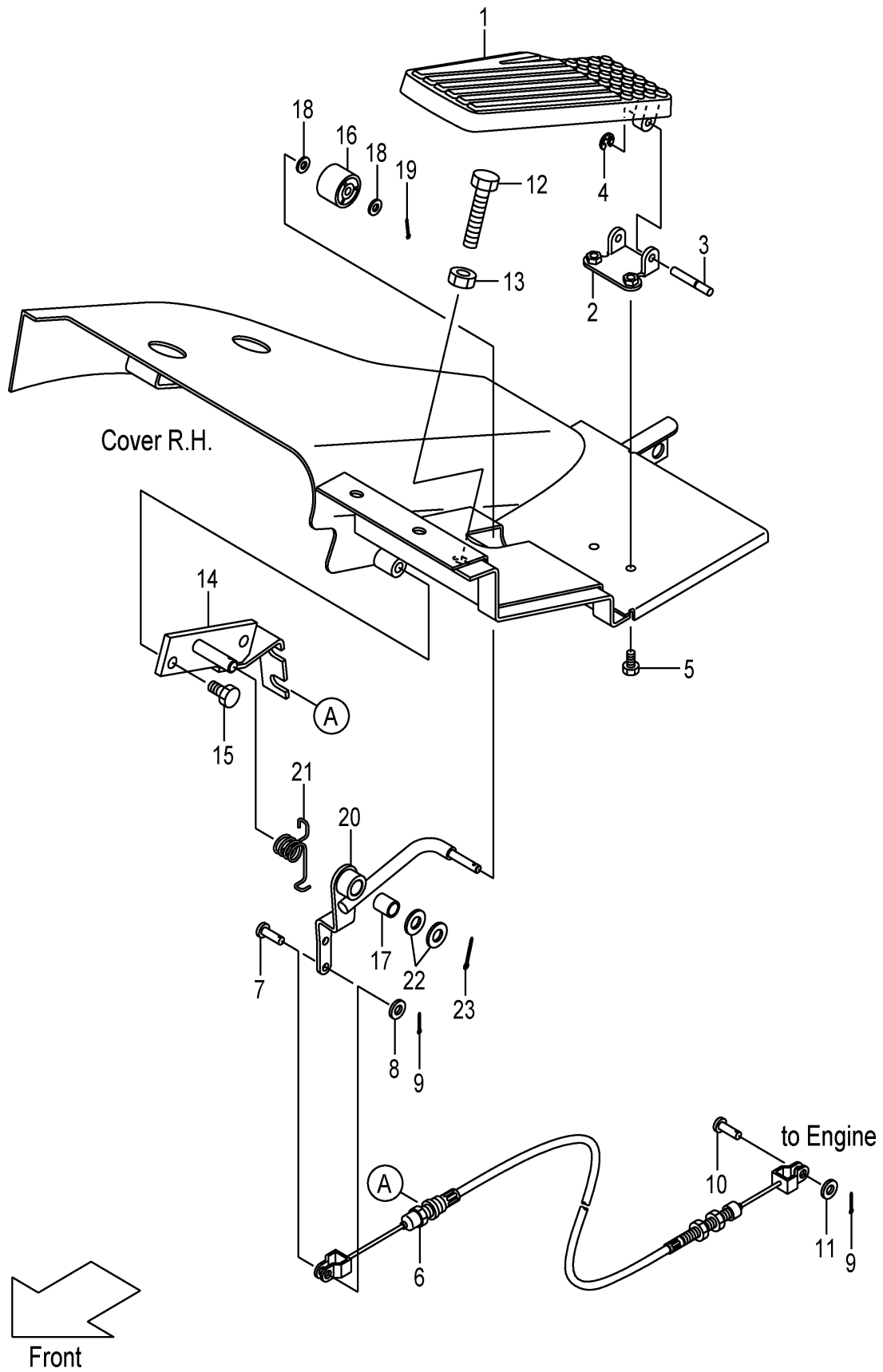

A:FD30C3Z FD30T3Z

Item No	Part No.	Mark	Description	Req'd	Remarks : Serial No.
A1	22N55-20211		PEDAL-ASSY,ACCEL アクセルペダルアッセン	1	INC.1-4
1	NO PART NO.	#	PEDAL ペダル	1	
2	NO PART NO.	#	SUPPORT サポート	1	
3	22N55-22121		SHAFT シャフト	1	
4	22N55-22131		E-RING Eリング	1	
5	01183-06012		BOLT ホルト	2	
6	22U55-22102		CABLE,ACCEL ケーブル	1	
7	02262-06015		PIN,CLEVIS ピン	1	
8	02000-00006		WASHER ワッシャ	1	
9	02200-16015		PIN,COTTER ピン	2	
10	22717-40061		PIN,CLEVIS ピン	1	
11	02000-00005		WASHER ワッシャ	1	
12	01100-10040		BOLT ホルト	1	
13	01400-00010		NUT ナット	1	
14	20A75-22001		BRACKET,ACCEL-LINK ブラケット	1	
15	01185-08016		BOLT ホルト	2	
A2	20A75-20201		LINK-ASSY,ACCEL アクセルリンクアッセン	1	INC.16-20
16	214A5-22001		ROLLER ローラ	1	
17	256C1-12111		BUSHING ブッシング	1	
18	02000-00006		WASHER ワッシャ	2	
19	02200-16010		PIN,COTTER ピン	1	
20	NO PART NO.	#	LINK,ACCEL リンク	1	
21	22N55-22031		SPRING スプリング	1	
22	02000-00012		WASHER ワッシャ	2	
23	02200-03020		PIN,COTTER ピン	1	

FIG.102 FOOT PEDAL (CLUTCH)

(F7Z35410) フットペダル

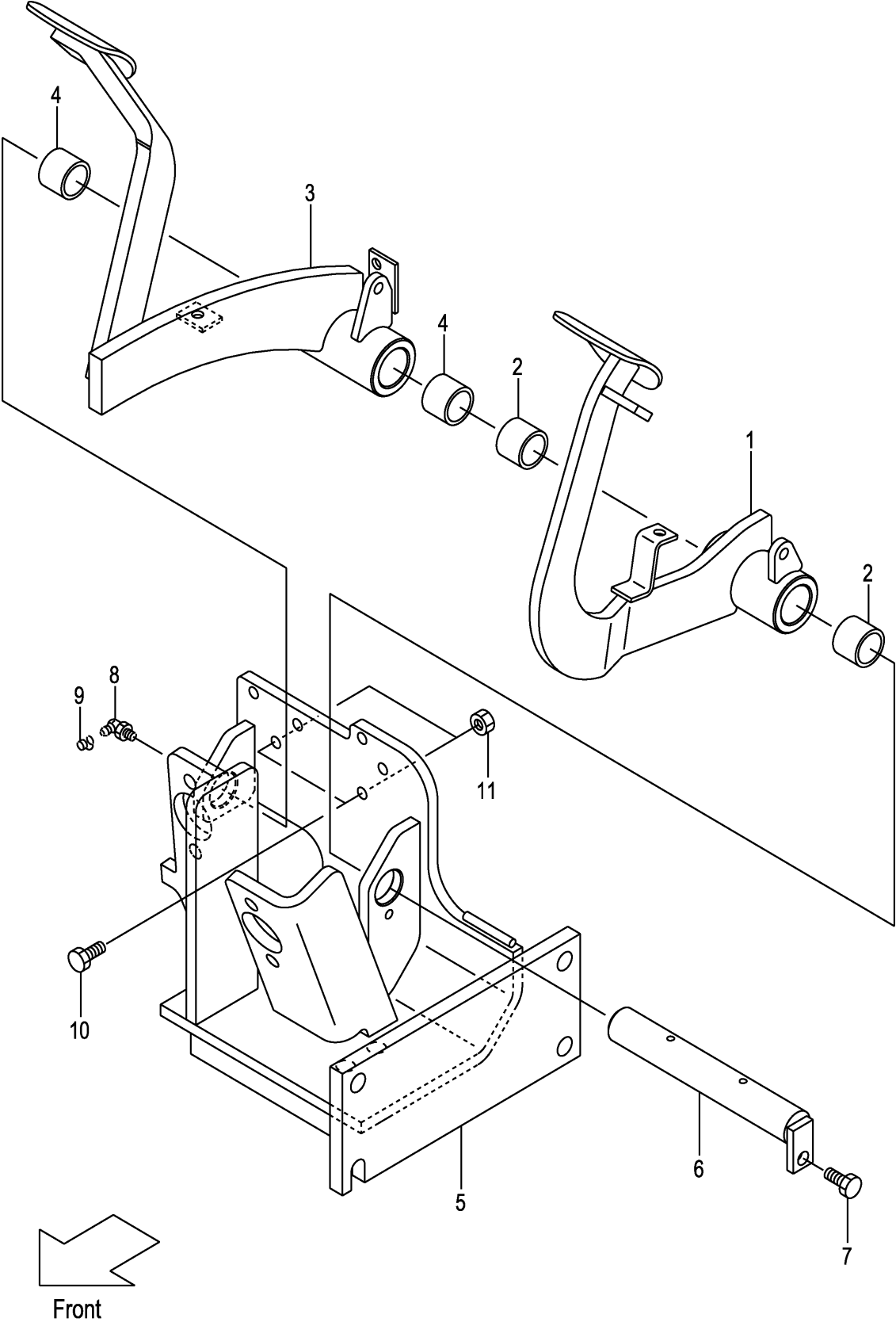

A:FD30C3Z

Item No	Part No.	Mark	Description	Req'd	Remarks : Serial No.
A1	22N45-30303		PEDAL-ASSY,CLUTCH クラッチペダルアッセン	1	1-112 INC.1,2
-	22N45-30304		PEDAL-ASSY,CLUTCH クラッチペダルアッセン	1	113- INC.1,2
1	NO PART NO.	#	PEDAL,CLUTCH ペダル	1	
2	23655-42421		BUSHING,PEDAL ブッシング	2	
A2	22N45-40302		PEDAL-ASSY,BRAKE ブレーキペダルアッセン	1	1-112 INC.3,4
-	22N45-40303		PEDAL-ASSY,BRAKE ブレーキペダルアッセン	1	113- INC.3,4
3	NO PART NO.	#	PEDAL,BRAKE ペダル	1	
4	23655-42421		BUSHING,PEDAL ブッシング	2	
5	22N45-40202		BRACKET,PEDAL ブラケット	1	
6	22N45-42101		SHAFT,PEDAL シャフト	1	
7	01183-08016		BOLT ホルト	1	
8	04901-00190		FITTING ファイティング	1	
9	22199-12401		CAP,NIPPLE キャップ	1	
10	01100-10025		BOLT ホルト	2	
11	01402-00010		NUT ナット	2	

FIG.103 FOOT PEDAL (TOR-CON)

(F7Z35420) フットペダル

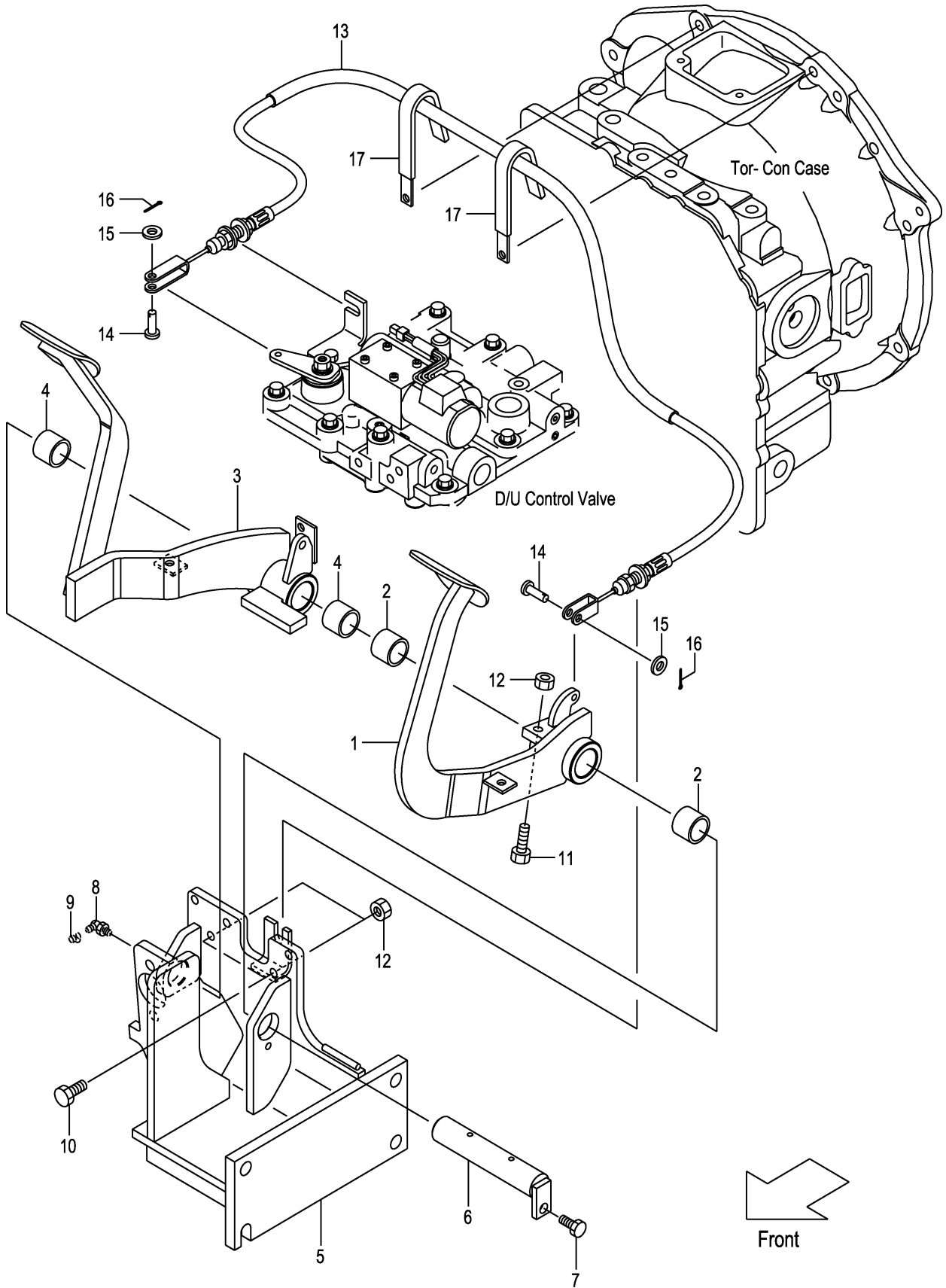

A: FD30T3Z

Item No	Part No.	Mark	Description	Req'd	Remarks : Serial No.
A1	22N55-40402		PEDAL-ASSY,INCHING インチングペダルアッセン	1	1-112 INC.1,2
-	22N55-40403		PEDAL-ASSY,INCHING インチングペダルアッセン	1	113- INC.1,2
1	NO PART NO.	#	PEDAL,INCHING ペダル	1	
2	23655-42421		BUSHING,PEDAL ブッシング	2	
A2	22N55-40302		PEDAL-ASSY,BRAKE ブレーキペダルアッセン	1	1-112 INC.3,4
-	22N55-40303		PEDAL-ASSY,BRAKE ブレーキペダルアッセン	1	113- INC.3,4
3	NO PART NO.	#	PEDAL,BRAKE ペダル	1	
4	23655-42421		BUSHING,PEDAL ブッシング	2	
5	22N55-40202		BRACKET,PEDAL ブラケット	1	
6	22N55-42101		SHAFT,PEDAL シャフト	1	
7	01183-08016		BOLT ボルト	1	
8	04901-00190		FITTING フィッティング	1	
9	22199-12401		CAP,NIPPLE キャップ	1	
10	01100-10025		BOLT ボルト	2	
11	01120-10040		BOLT ボルト	1	
12	01402-00010		NUT ナット	3	
13	22N55-42601		CABLE,INCHING ケーブル	1	
14	02262-06020		PIN,CLEVIS ピン	2	
15	02000-00006		WASHER ワッシャ	2	
16	02200-16015		PIN,COTTER ピン	2	
17	214A2-42331		CLIP クリップ	2	1-111
-	22N55-42191		CLIP クリップ	2	112-

FIG.104 FOOT PEDAL CYLINDER (CLUTCH)

(F7Z35440) フットペダルシリンダ

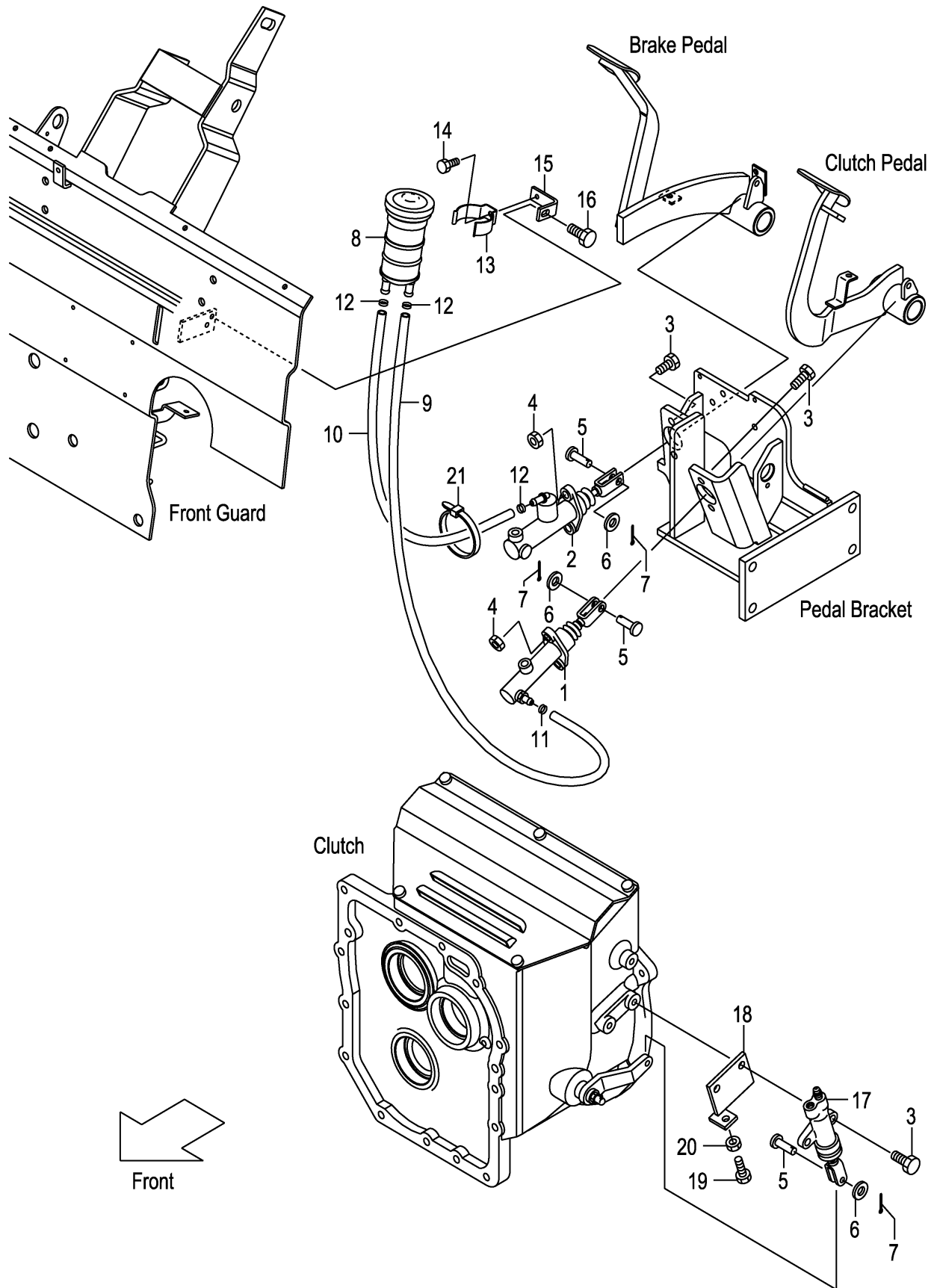

A:FD30C3Z:1-117

Item No	Part No.	Mark	Description	Req'd	Remarks : Serial No.
1	239A5-40501		CYL,CLUTCH-MASTER シリンダ	1	SEE FIG.109
2	27045-40302		CYL,BRAKE-MASTER シリンダ	1	SEE FIG.110
3	01184-10030		BOLT ボルト	6	
4	01400-00010		NUT ナット	4	
5	02262-08025		PIN,CLEVIS ピン	3	
6	02000-00008		WASHER ワッシャ	3	
7	02200-02020		PIN,COTTER ピン	3	
8	216G5-42011		TANK,RESERVE タンク	1	
9	22N45-32151		HOSE,RESERVE ホース	1	
10	22N45-32161		HOSE,RESERVE ホース	1	
11	25595-42491		BAND,HOSE バンド	1	
12	25785-43091		BAND,HOSE バンド	3	
13	224G5-42061		CLIP,RESERVE-TANK クリップ	1	
14	01183-06010		BOLT ボルト	1	
15	22N55-42141		BRACKET ブラケット	1	
16	01185-08016		BOLT ボルト	1	
17	214A5-32312		CYL,CLUTCH-RELEASE シリンダ	1	SEE FIG.111
18	22N45-32201		BRACKET,RELEASE-CYL ブラケット	1	
19	01100-10025		BOLT ボルト	1	
20	01402-00010		NUT ナット	1	
21	04913-11100		BAND バンド	1	

FIG.104A FOOT PEDAL CYLINDER (CLUTCH)

(F7Z35441) フットペダルシリンダ

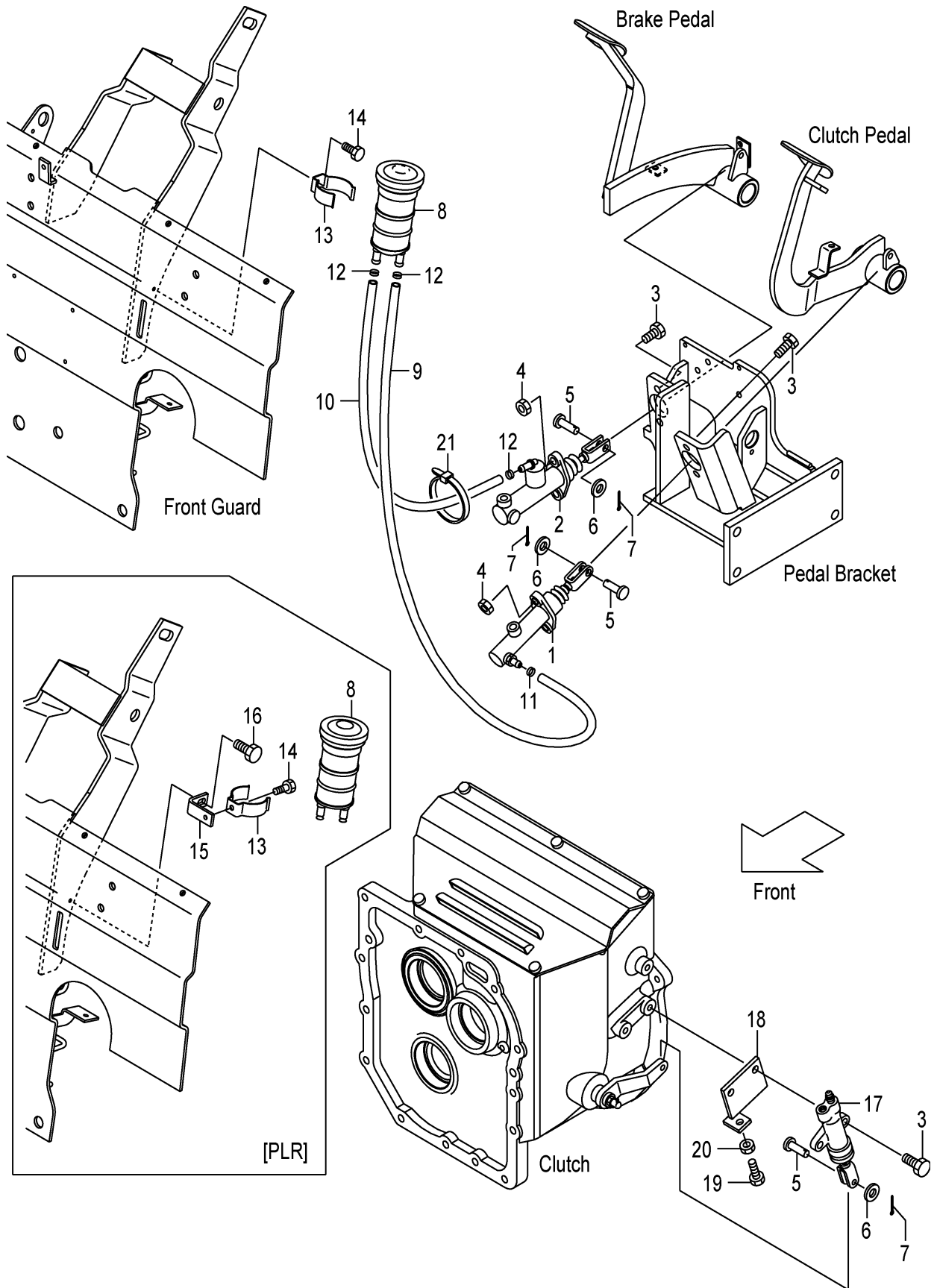

A:FD30C3Z:118-

Item No	Part No.	Mark	Description	Req'd	Remarks : Serial No.
1	239A5-40501		CYL,CLUTCH-MASTER シリンダ	1	SEE FIG.109
2	27045-40302		CYL,BRAKE-MASTER シリンダ	1	SEE FIG.110
3	01184-10030		BOLT ボルト	6	
4	01400-00010		NUT ナット	4	
5	02262-08025		PIN,CLEVIS ピン	3	
6	02000-00008		WASHER ワッシャ	3	
7	02200-02020		PIN,COTTER ピン	3	
8	216G5-42011		TANK,RESERVE タンク	1	
9	22N45-32151		HOSE,RESERVE ホース	1	
10	22N45-32161		HOSE,RESERVE ホース	1	
11	25595-42491		BAND,HOSE バンド	1	
12	25785-43091		BAND,HOSE バンド	3	
13	224G5-42061		CLIP,RESERVE-TANK クリップ	1	
14	01183-06010		BOLT ボルト	1	
15	52N52-C3981		BRACKET ブラケット	1	[PLR]
16	01185-06012		BOLT ボルト	1	[PLR]
17	214A5-32312		CYL,CLUTCH-RELEASE シリンダ	1	SEE FIG.111
18	22N45-32201		BRACKET,RELEASE-CYL ブラケット	1	
19	01100-10025		BOLT ボルト	1	
20	01402-00010		NUT ナット	1	
21	04913-11100		BAND バンド	1	

FIG.105 FOOT PEDAL CYLINDER (TOR-CON)

(F7Z35450) フットペダルシリンダ

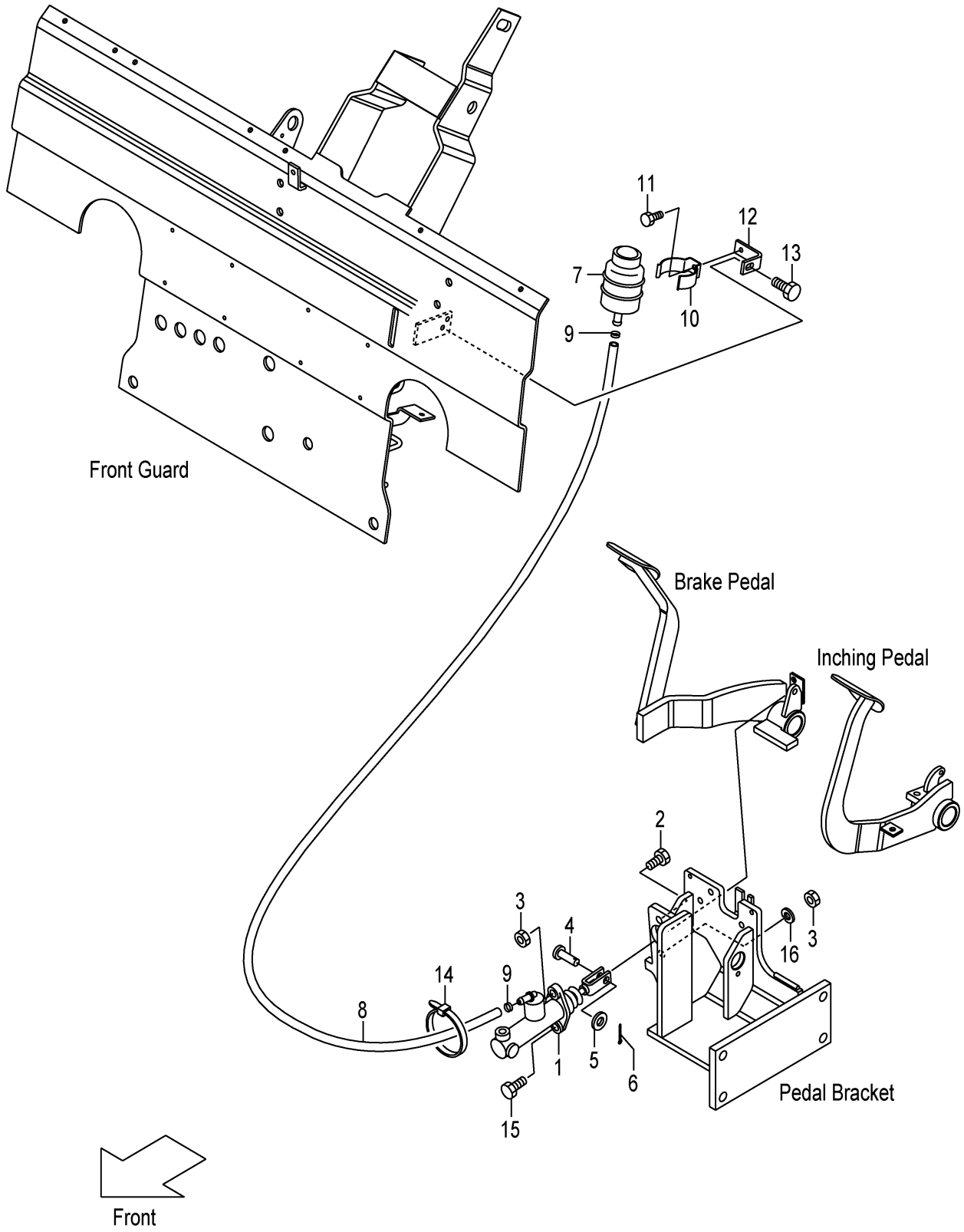

A:FD30T3Z:1-117

Item No	Part No.	Mark	Description	Req'd	Remarks : Serial No.
1	27045-40302		CYL,BRAKE-MASTER シリンダ	1	SEE FIG.110
2	01184-10030		BOLT ホルト	1	
3	01400-00010		NUT ナット	2	
4	02262-08025		PIN,CLEVIS ピン	1	
5	02000-00008		WASHER ワッシャ	1	
6	02200-02020		PIN,COTTER ピン	1	
7	23775-42101		TANK,RESERVE タンク	1	
8	22655-42591		HOSE,RESERVE ホース	1	
9	25595-42491		BAND,HOSE バンド	2	
10	224G5-42061		CLIP,RESERVE-TANK クリップ	1	
11	01183-06010		BOLT ホルト	1	
12	22N55-42141		BRACKET ブラケット	1	
13	01185-08016		BOLT ホルト	1	
14	04913-11100		BAND バンド	1	
15	01100-10030		BOLT ホルト	1	
16	02010-00010		WASHER ワッシャ	1	

FIG.105A FOOT PEDAL CYLINDER (TOR-CON)

(F7Z35451) フットペダルシリンダ

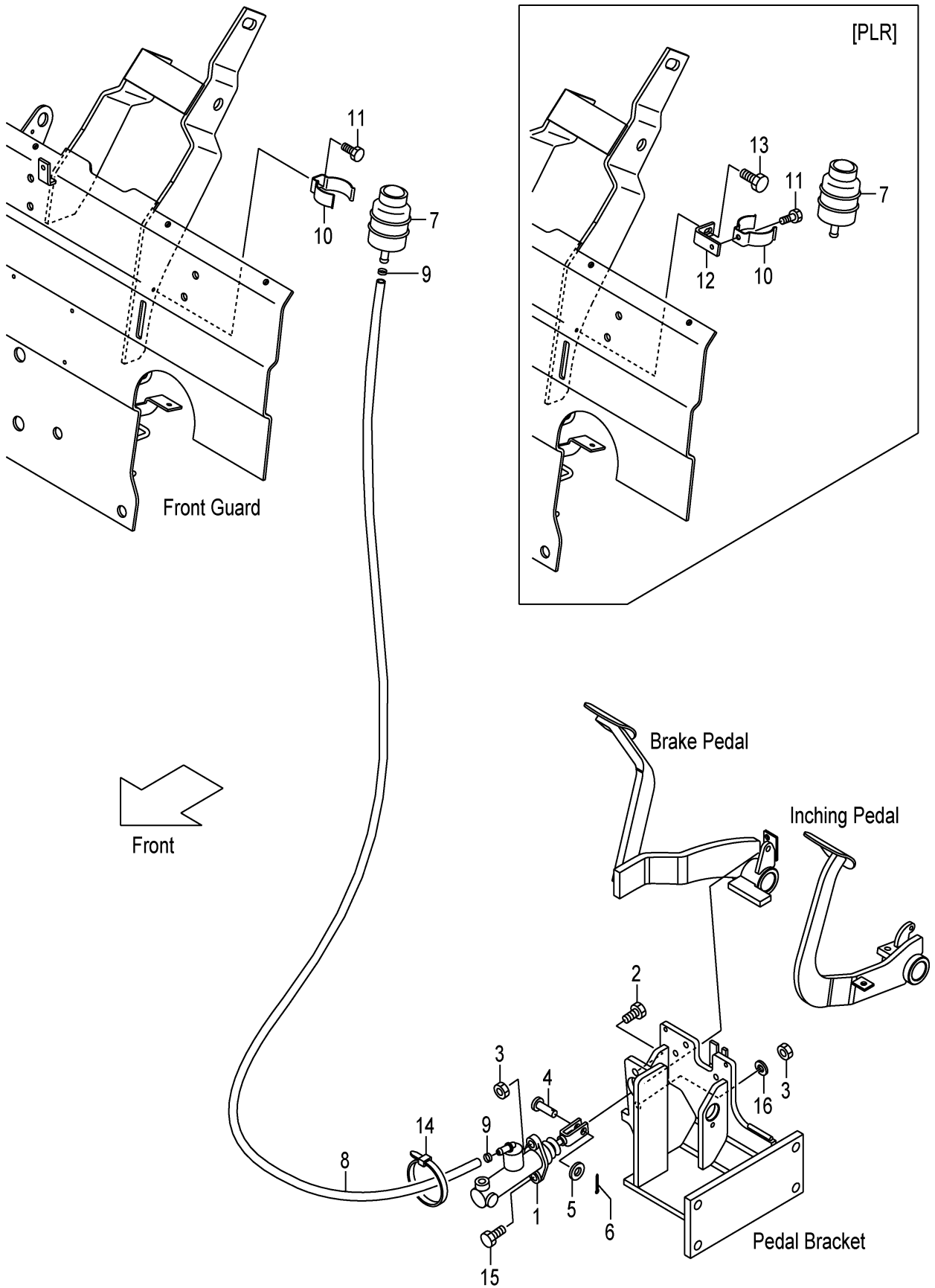

A:FD30T3Z:118-

Item No	Part No.	Mark	Description	Req'd	Remarks : Serial No.
1	27045-40302		CYL,BRAKE-MASTER シリンダ	1	SEE FIG.110
2	01184-10030		BOLT ホルト	1	
3	01400-00010		NUT ナット	2	
4	02262-08025		PIN,CLEVIS ピン	1	
5	02000-00008		WASHER ワッシャ	1	
6	02200-02020		PIN,COTTER ピン	1	
7	23775-42101		TANK,RESERVE タンク	1	
8	22655-42591		HOSE,RESERVE ホース	1	
9	25595-42491		BAND,HOSE バンド	2	
10	224G5-42061		CLIP,RESERVE-TANK クリップ	1	
11	01183-06010		BOLT ホルト	1	
12	52N52-C3981		BRACKET ブラケット	1	[PLR]
13	01185-06012		BOLT ホルト	1	[PLR]
14	04913-11100		BAND バンド	1	
15	01100-10030		BOLT ホルト	1	
16	02010-00010		WASHER ワッシャ	1	

FIG.106 BRAKE PIPE (CLUTCH)

(F7Z35490) ブレーキパイプ

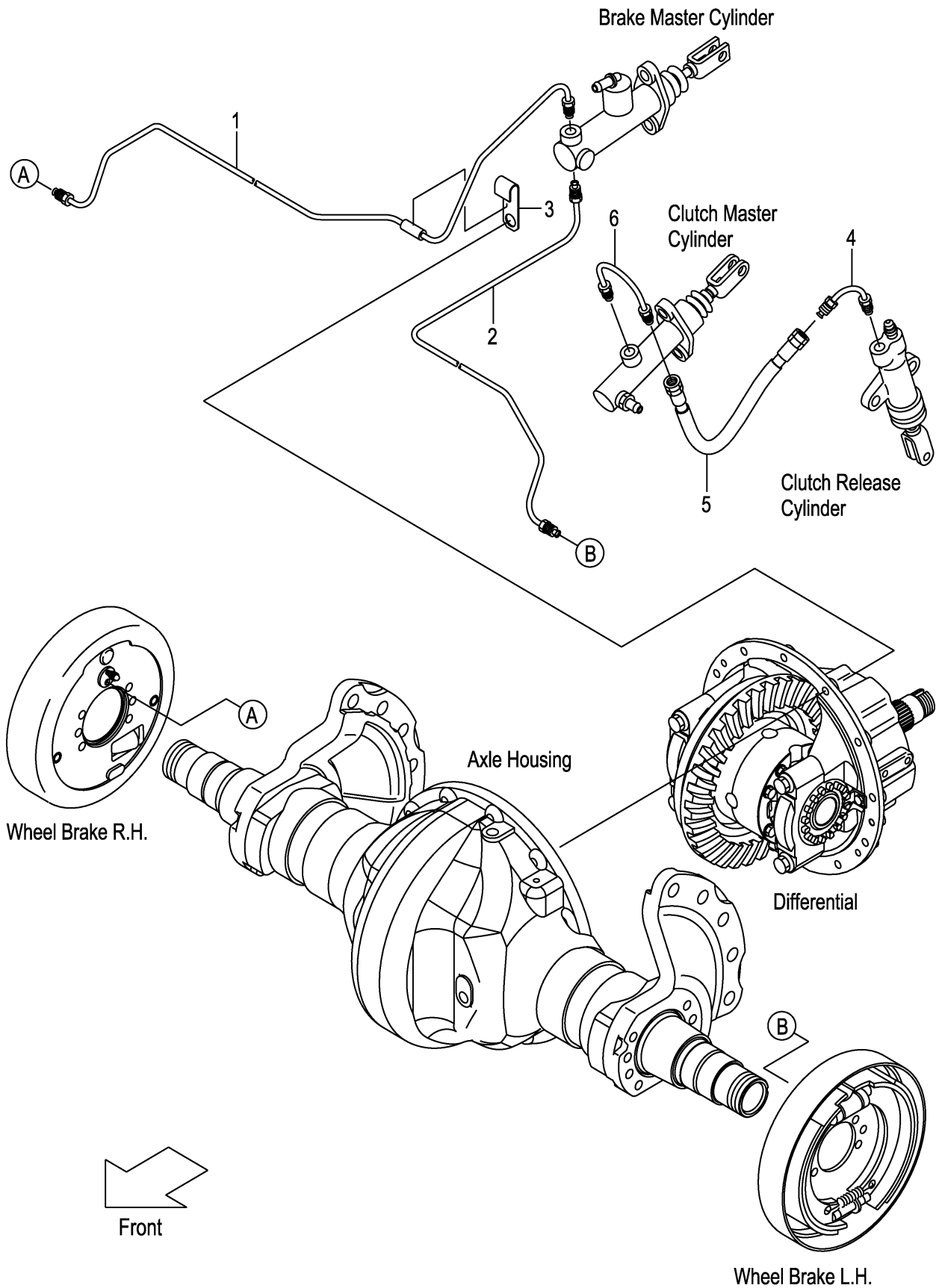

A:FD30C3Z

Item No	Part No.	Mark	Description	Req'd	Remarks : Serial No.
1	22N85-42301		PIPE,BRAKE,RH パイプ	1	
2	22N85-42401		PIPE,BRAKE,LH パイプ	1	
3	22N55-42171		CLIP,PIPE クリップ	1	
4	239A5-42471		PIPE,CLUTCH-MASTER パイプ	1	
5	22N45-32131		HOSE,BRAKE ホース	1	
6	22N45-32101		PIPE,MASTER-CYL パイプ	1	

FIG.107 BRAKE PIPE (TOR-CON)

(F7Z354A0) ブレーキパイプ

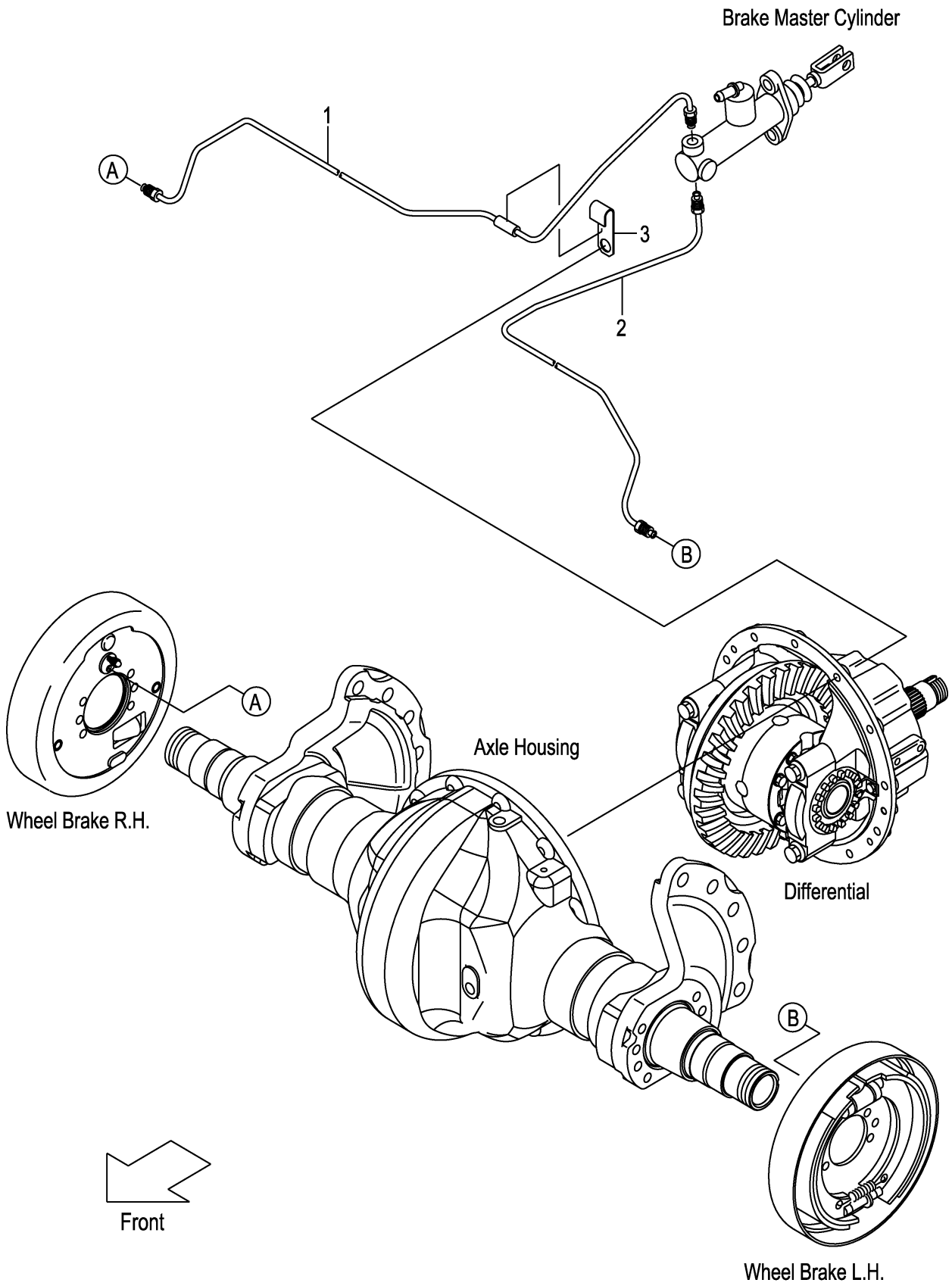

A:FD30T3Z

Item No	Part No.	Mark	Description	Req'd	Remarks : Serial No.
1	22N95-42302		PIPE,BRAKE,RH パイプ	1	
2	22N95-42402		PIPE,BRAKE,LH パイプ	1	
3	22N55-42171		CLIP,PIPE クリップ	1	

FIG.108 FOOT PEDAL PARTS

(F7Z354E0) フットペダルパーツ

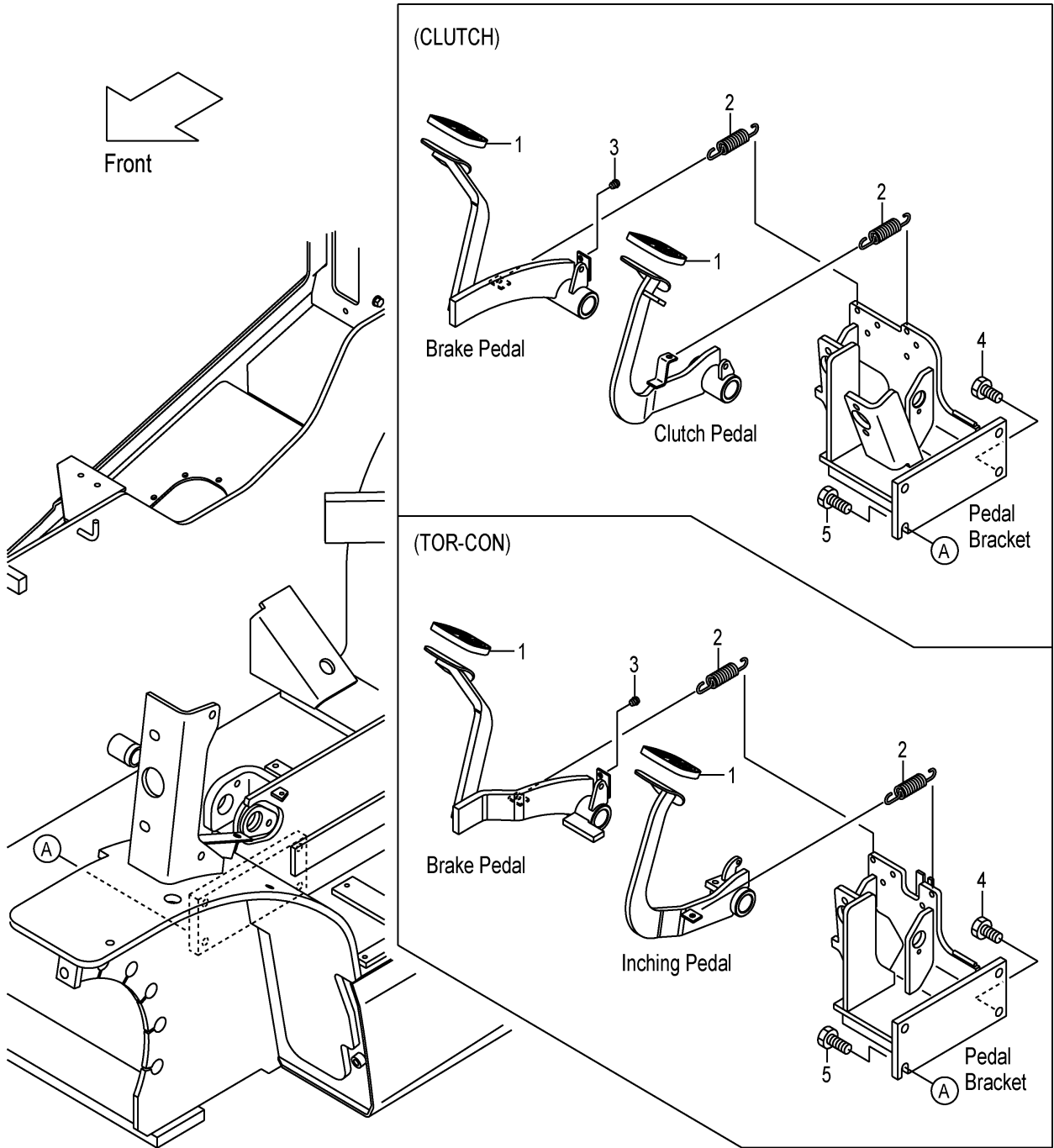

A:FD30C3Z FD30T3Z

Item No	Part No.	Mark	Description	Req'd	Remarks : Serial No.
1	239A5-42301		COVER,HEAD カバー	2	
2	24235-42091		SPRING スプリング	2	
3	23235-40091		RUBBER ラバー	1	
4	01184-12030		BOLT ホルト	4	(-2005.5.11)
-	01184-12030		BOLT ホルト	3	(2005.5.12-)
5	01186-12035		BOLT ホルト	1	(2005.5.12-)

FIG.109 CLUTCH MASTER CYLINDER (CLUTCH)

(F7Z354K0) クラッチマスダシリンダ

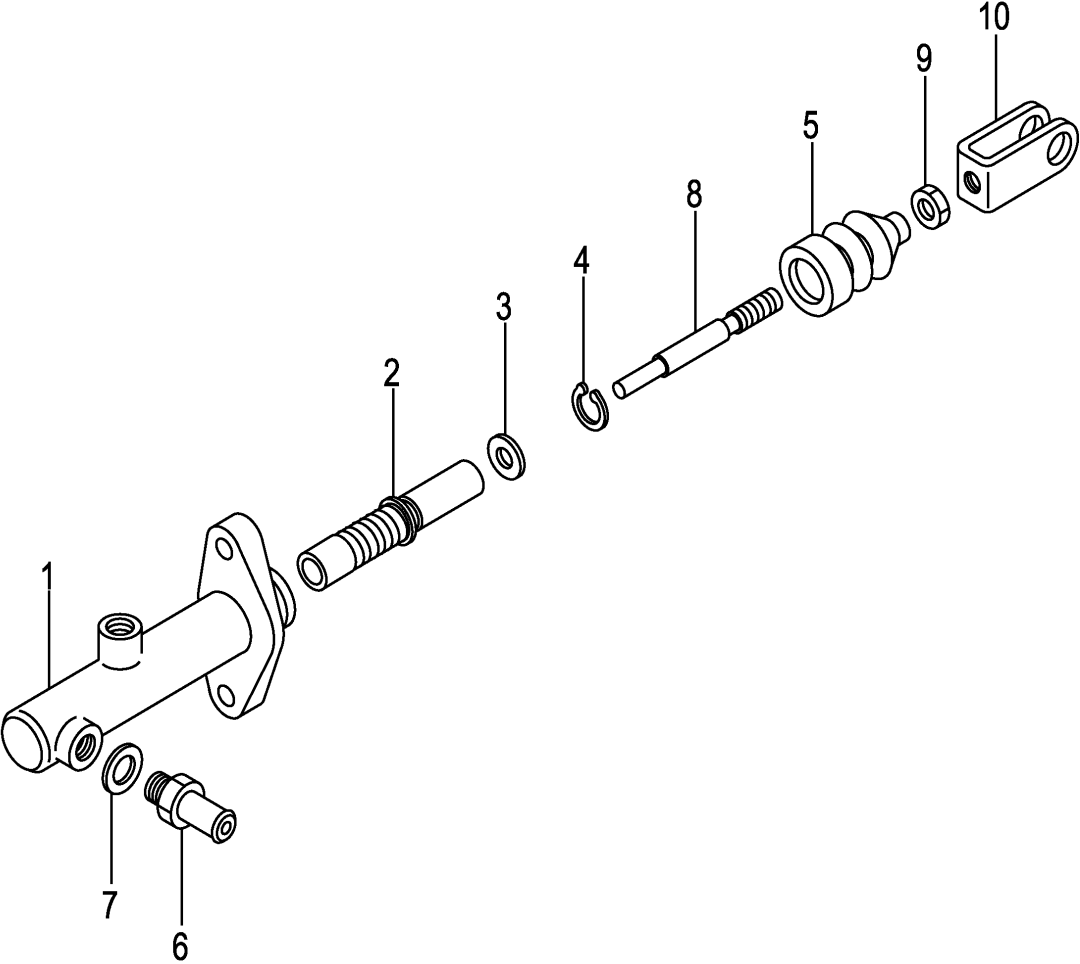
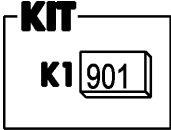

A:FD30C3Z

Item No	Part No.	Mark	Description	Req'd	Remarks : Serial No.
A1	239A5-40501		CYL-ASSY,CLUTCH-MASTER クラッチマスダシリンダ`アッセン	1	INC.1-10
901	216G5-32201	K1	KIT,REPAIR リペアキット	1	INC.2-5
1	NO PART NO.	#	BODY,CYL ボディ	1	
2	NO PART NO.	#*	PISTON ピストン	1	
3	NO PART NO.	#*	PLATE,PISTON-STOPPER プレート	1	
4	NO PART NO.	#*	RING,SNAP リング	1	
5	NO PART NO.	#*	BOOT ブーツ	1	
6	216G5-32331		UNION ユニオン	1	
7	216G5-32341		GASKET ガスケット	1	
8	NO PART NO.	#	ROD,PUSH ロッド	1	
9	01402-00008		NUT ナット	1	
10	25595-42452		CLEVIS クレビス	1	

FIG.110 BRAKE MASTER CYLINDER

(F7Z354M0) ブレーキマスタシリンダ

KIT

K1	901	K2	902
----	-----	----	-----

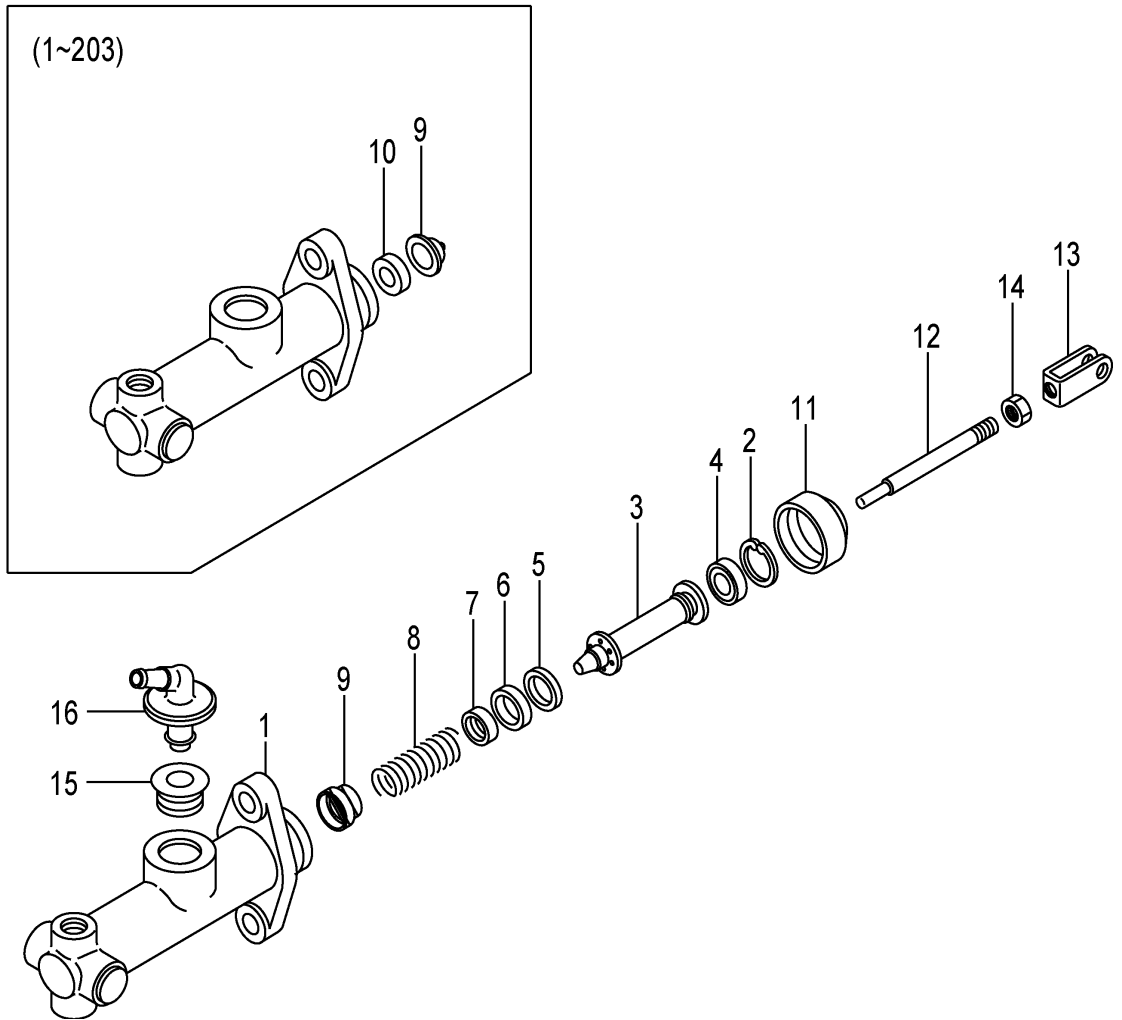

A:FD30C3Z FD30T3Z

Item No	Part No.	Mark	Description	Req'd	Remarks : Serial No.
A1	27045-40302		CYL-ASSY,BRAKE-MASTER ブレーキマスタシリンダアッセン	1	INC.1-16
901	25595-42501	K1	KIT,REPAIR リペアキット	1	1-203 INC.2-11
902	25595-42502	K2	KIT,REPAIR リペアキット	1	204- INC.2-9,11
1	NO PART NO.	#	BODY,CYL ボディ	1	
2	NO PART NO.	#*	RING,SNAP リング	1	
3	NO PART NO.	#*	PISTON ピストン	1	
4	NO PART NO.	#*	CAP,SECONDARY キャップ	1	
5	NO PART NO.	#*	SPACER スペーサ	1	
6	NO PART NO.	#*	CAP,PRIMARY キャップ	1	
7	NO PART NO.	#*	SEAT,SPRING シート	1	
8	NO PART NO.	#*	SPRING スプリング	1	
9	NO PART NO.	#*	VALVE バルブ	1	
10	NO PART NO.	#*	SEAT,VALVE シート	1	1-203
11	NO PART NO.	#*	BOOT ブーツ	1	
A2	25595-42482		ROD-ASSY,PUSH プッシュロッドアッセン	1	INC.12-14
12	NO PART NO.	#	ROD,PUSH ロッド	1	
13	25595-42452		CLEVIS クレビス	1	
14	01402-00008		NUT ナット	1	
15	25595-42421		BUSHING ブッシング	1	
16	25595-42411		UNION,FILLER ユニオン	1	

FIG.111 CLUTCH RELEASE CYLINDER (CLUTCH)

(F7Z354P0) クラッチリリースシリンダ

KIT
K1 901

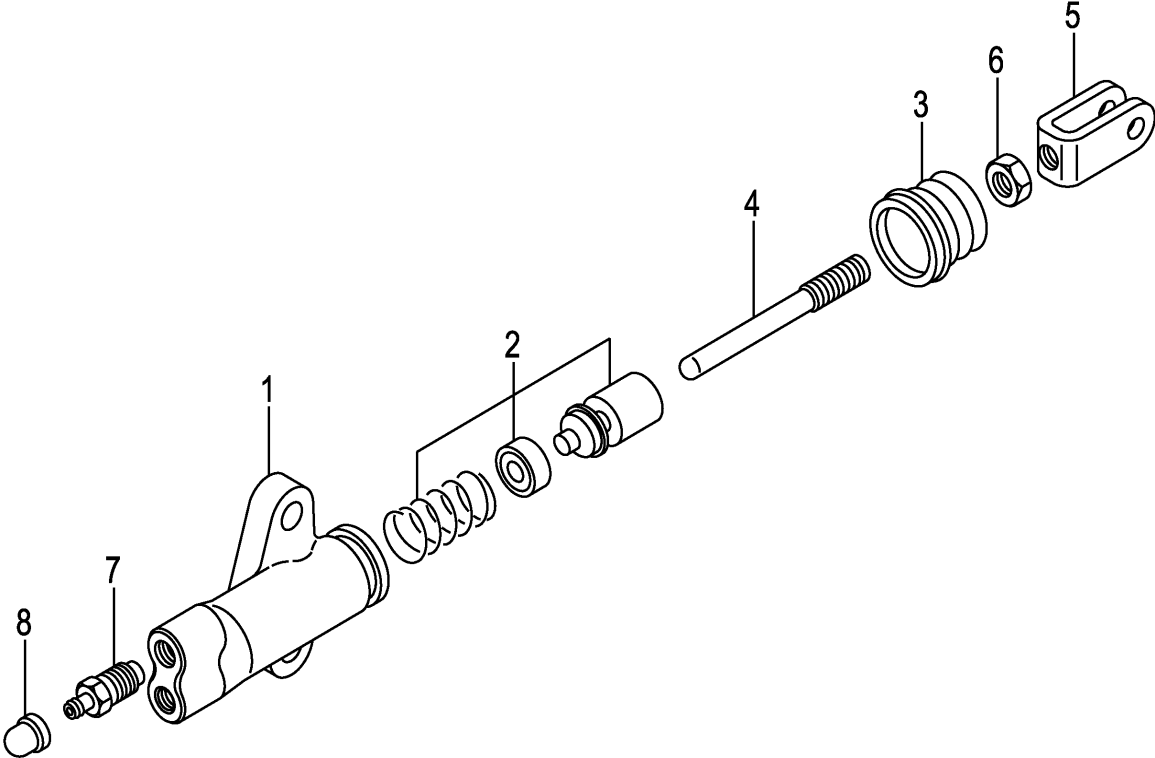

A:FD30C3Z

Item No	Part No.	Mark	Description	Req'd	Remarks : Serial No.
A1	214A5-32312		CYL-ASSY,CLUTCH-RELEASE クラッチリリースシリンダ [°] アッセン	1	INC.1-8
901	214A5-33012	K1	KIT,REPAIR リペアキット	1	INC.2,3
1	NO PART NO.	#	BODY,CYL ボデー	1	
2	NO PART NO.	#*	PISTON ピストン	1	
3	NO PART NO.	#*	BOOT ブーツ	1	
A2	214A5-33052		ROD-ASSY,PUSH プッシュロッド [°] アッセン	1	INC.4-6
4	214A5-33062		ROD,PUSH ロッド [°]	1	
5	25595-42452		CLEVIS クレビス	1	
6	01402-00008		NUT ナット	1	
7	214A5-33031		VALVE,BLEEDER バルブ [°]	1	
8	214A5-33041		CAP,BLEEDER キャップ [°]	1	

FIG.112 BRAKE LEVER

(F7Z35510) ブレーキレバー

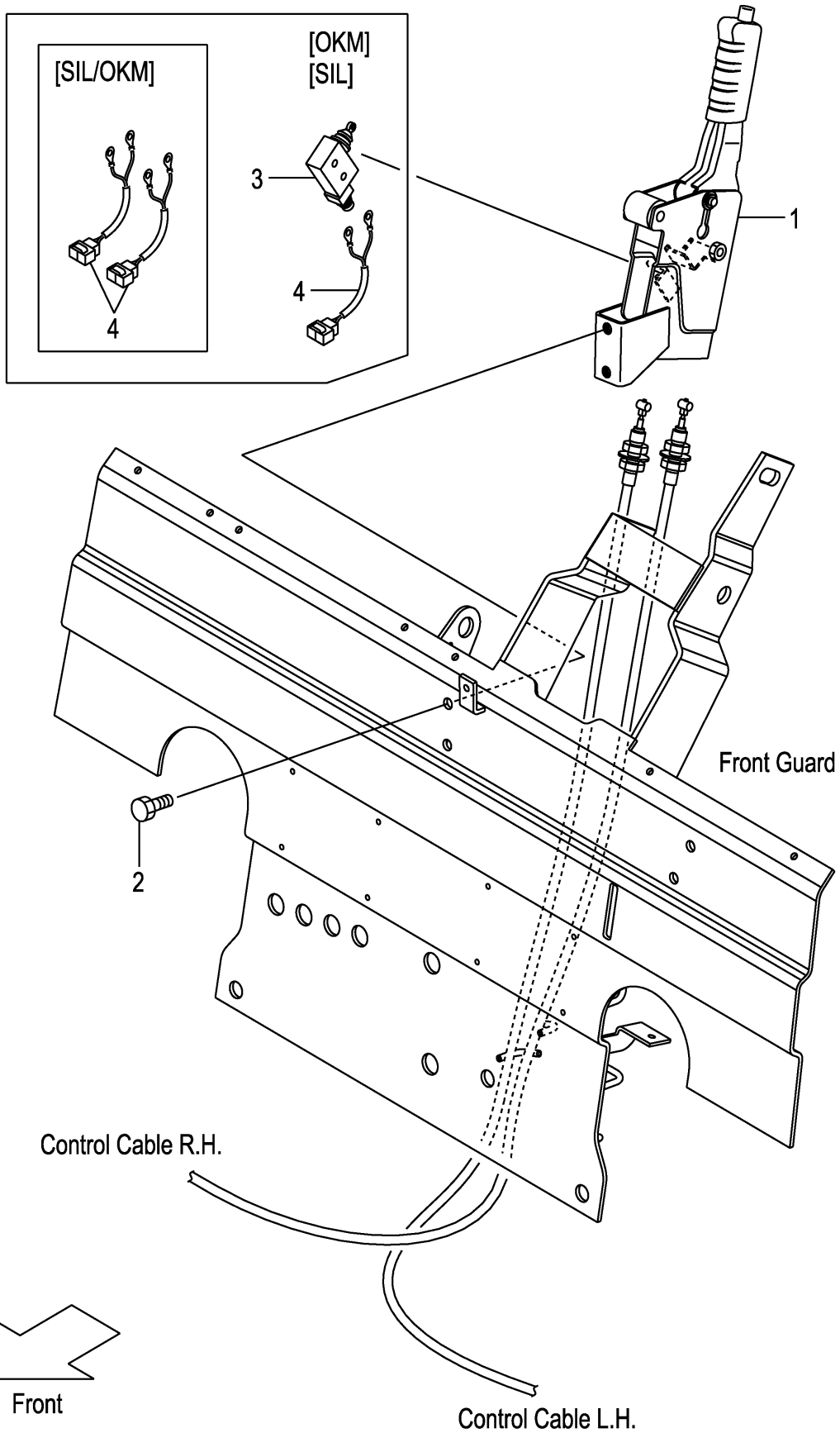

A:FD30C3Z FD30T3Z

Item No	Part No.	Mark	Description	Req'd	Remarks : Serial No.
1	22N55-50101		LEVER,PARKING-BRAKE レバー	1	
2	01184-10025		BOLT ホルト	2	
3	27912-62441		SWITCH,MICRO スイッチ	1	[OKM][SIL][SIL/OKM]
4	278M2-42061		WIRE-HARNESS,SWITCH ワイヤハーネス	1	[OKM][SIL]
-	278M2-42061		WIRE-HARNESS,SWITCH ワイヤハーネス	2	[SIL/OKM]

FIG.113 FRAME
(F7Z36110) フレーム

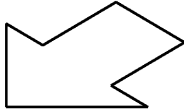
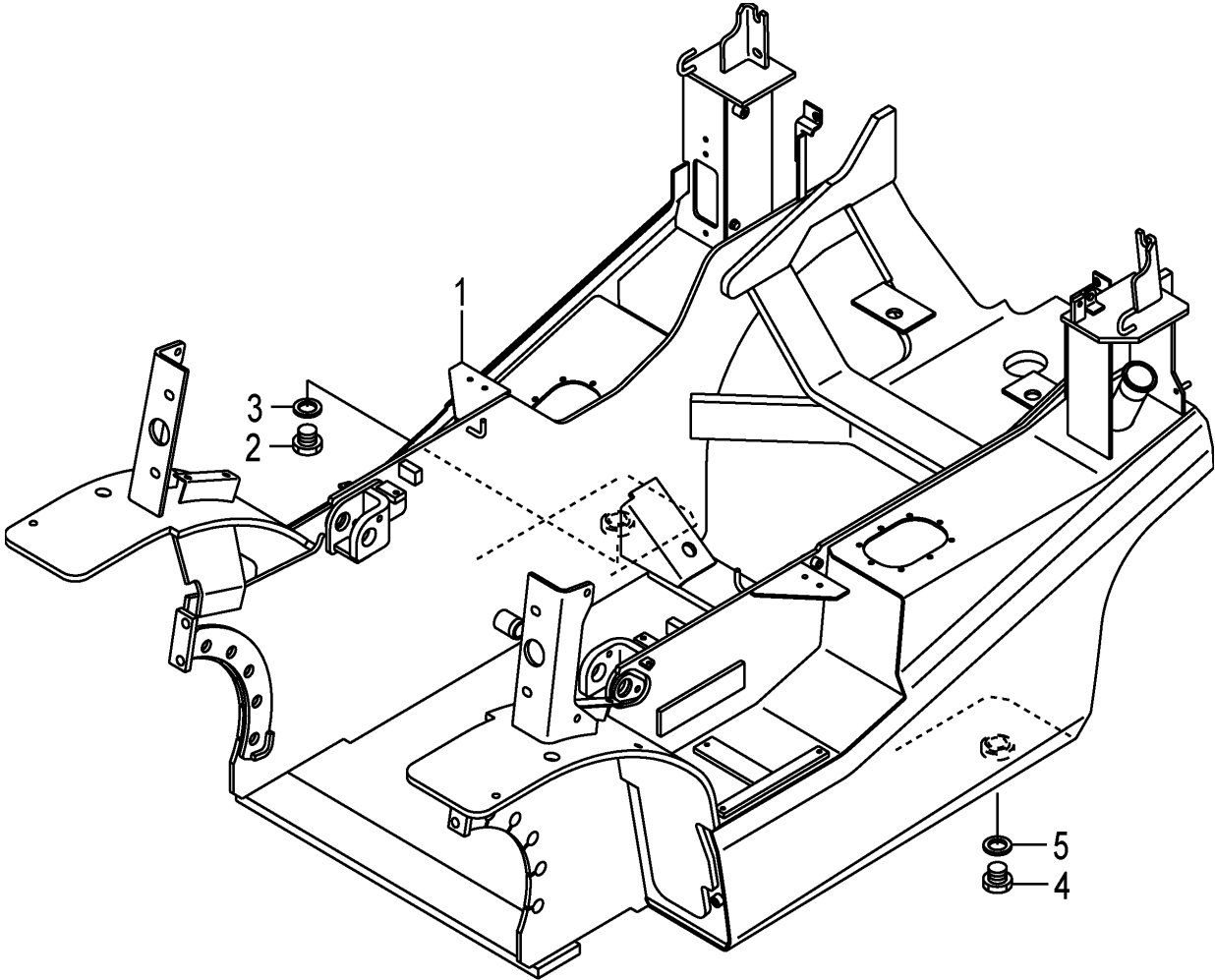

Front

A:FD30C3Z FD30T3Z

Item No	Part No.	Mark	Description	Req'd	Remarks : Serial No.
1	NO PART NO.	#	FRAME フレーム	1	
2	21237-52051		PLUG,DRAIN プラグ	1	
3	21237-52062		PACKING パッキング	1	
4	21237-52051		PLUG,DRAIN プラグ	1	
5	21237-52062		PACKING パッキング	1	

FIG.114 OIL TANK
(F7Z36120) オイルタンク

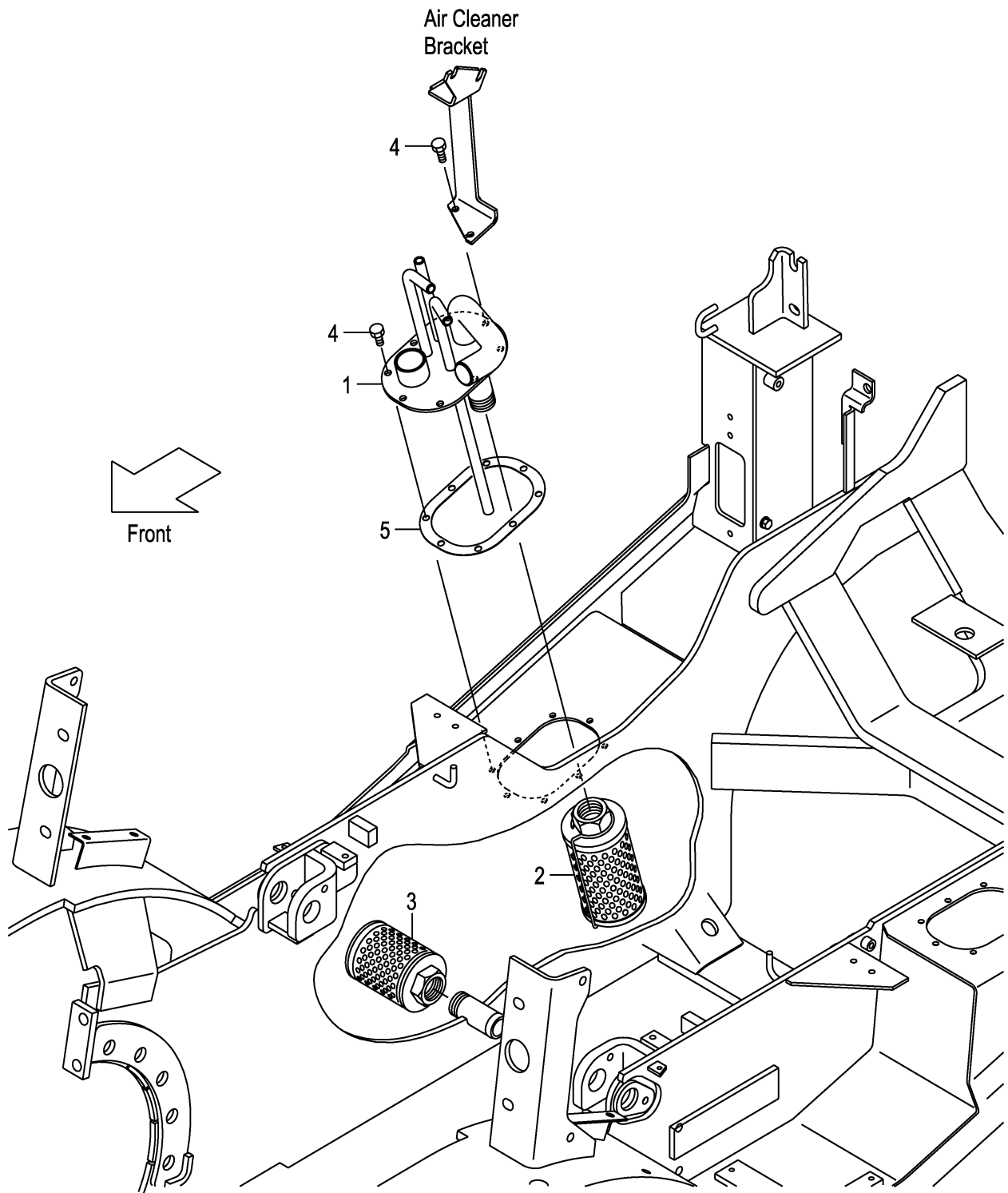

A:FD30C3Z FD30T3Z

Item No	Part No.	Mark	Description	Req'd	Remarks : Serial No.
1	22N57-52302		PIPE,RETURN パイプ	1	
2	271A7-52301		FILTER,RETURN フィルタ	1	
3	216G7-52051		FILTER,SUCTION フィルタ	1	1-113
-	22N57-53001		FILTER,SUCTION フィルタ	1	114-
4	229F2-22151		BOLT ボルト	8	
5	22N52-22201		PACKING パッキング	1	

FIG.115 OIL CAP & LEVEL

(F7Z36130) オイルキャップ&レベル

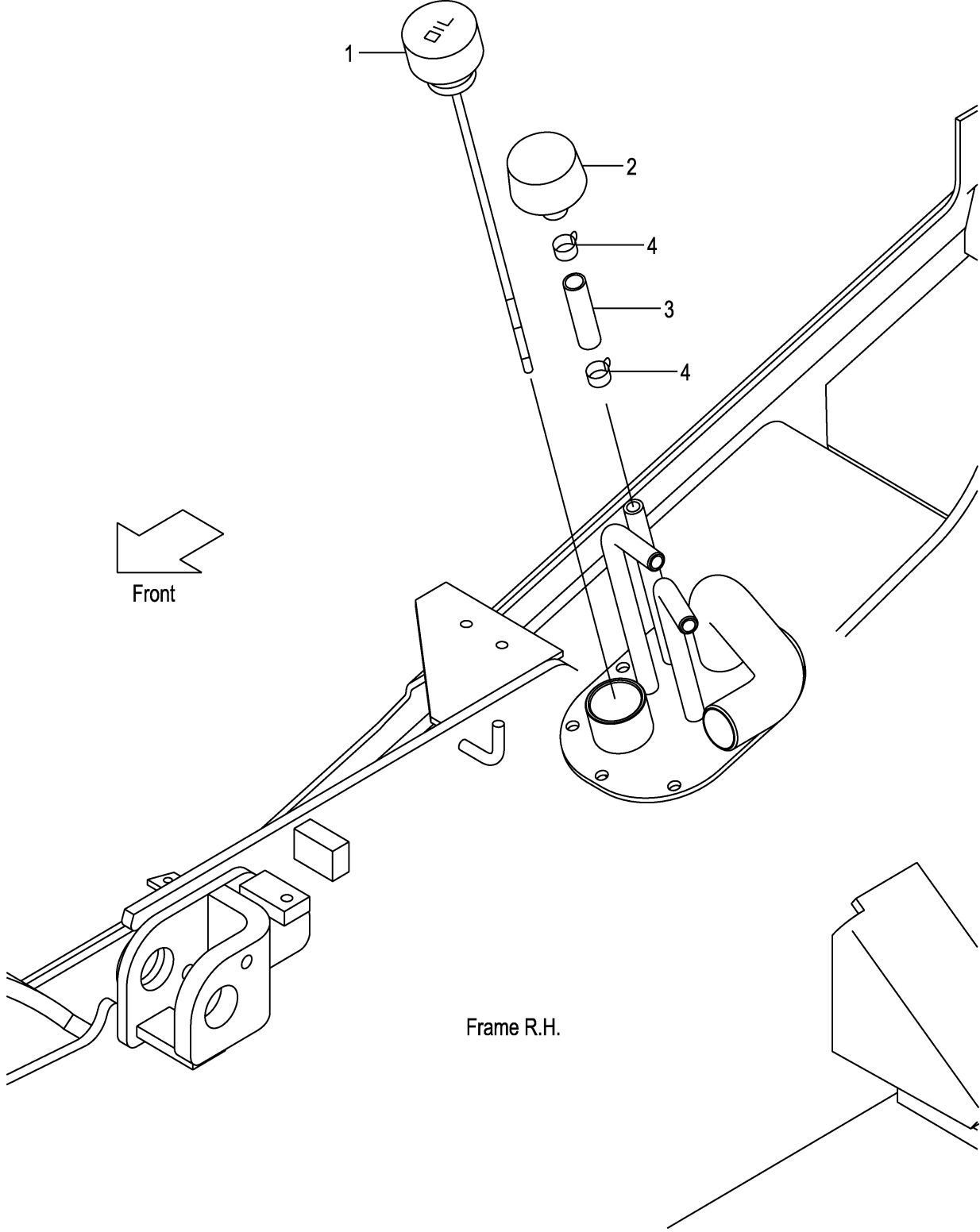

A:FD30C3Z FD30T3Z

Item No	Part No.	Mark	Description	Req'd	Remarks : Serial No.
1	22N57-52102		CAP,OIL キャップ	1	
2	216G7-52201		CAP,BREATHER キャップ	1	
3	04710-04005		HOSE ホース	1	
4	04914-00019		CLIP クリップ	2	

FIG.116 FUEL TANK

(F7Z36150) フューエルタンク

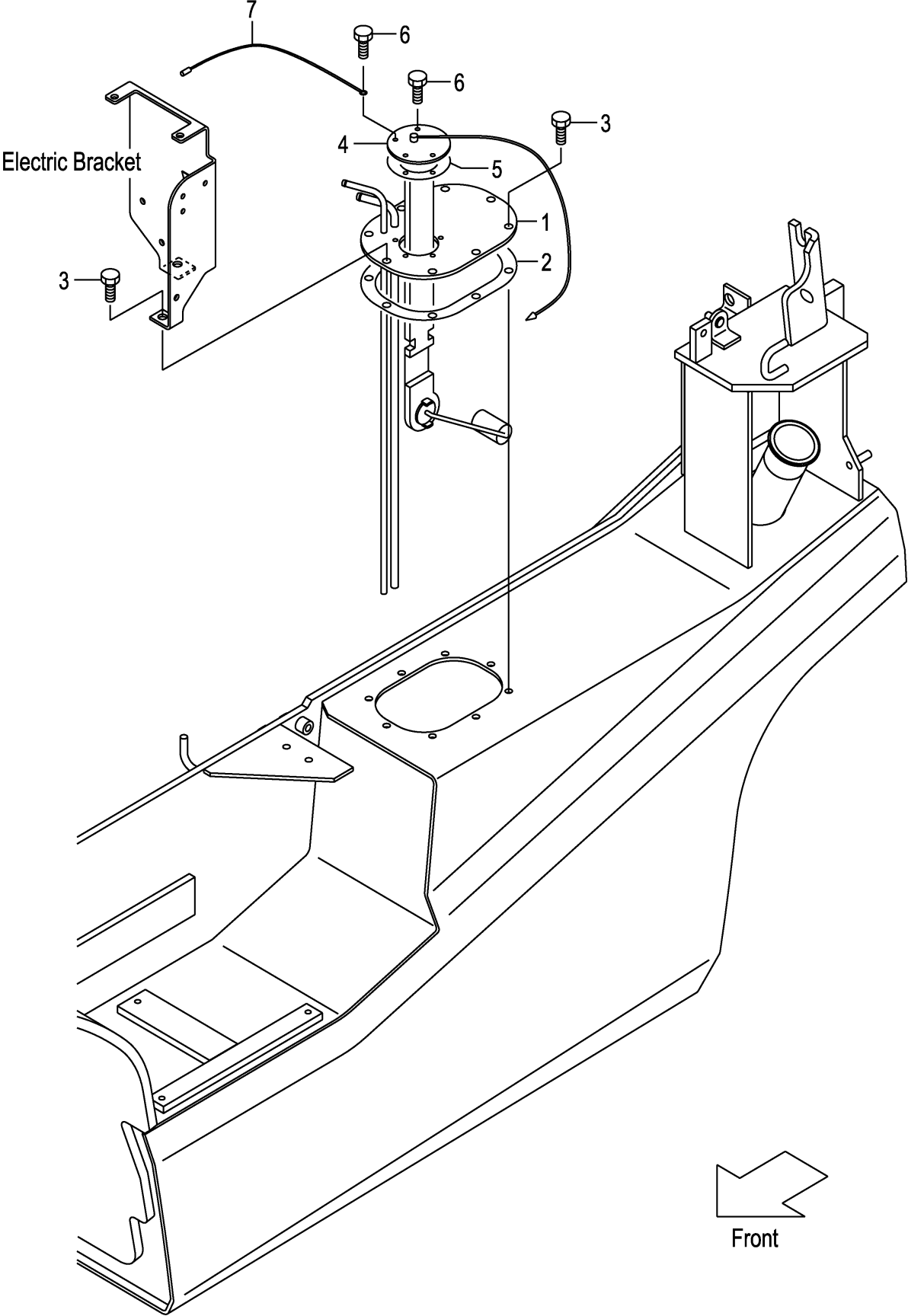

A:FD30C3Z FD30T3Z

Item No	Part No.	Mark	Description	Req'd	Remarks : Serial No.
1	22N52-22101		PLATE,FUEL-TOP プレート	1	
2	22N52-22201		PACKING パッキング	1	
3	229F2-22151		BOLT ホルト	8	
4	222A2-22061		GAUGE,FUEL ゲージ	1	
5	229F2-22071		GASKET ガasket	1	
6	229F2-22171		BOLT ホルト	5	
7	25592-42121		WIRE ワイヤ	1	

FIG.117 BALANCE WEIGHT

(F7Z36310) バランスウエイト

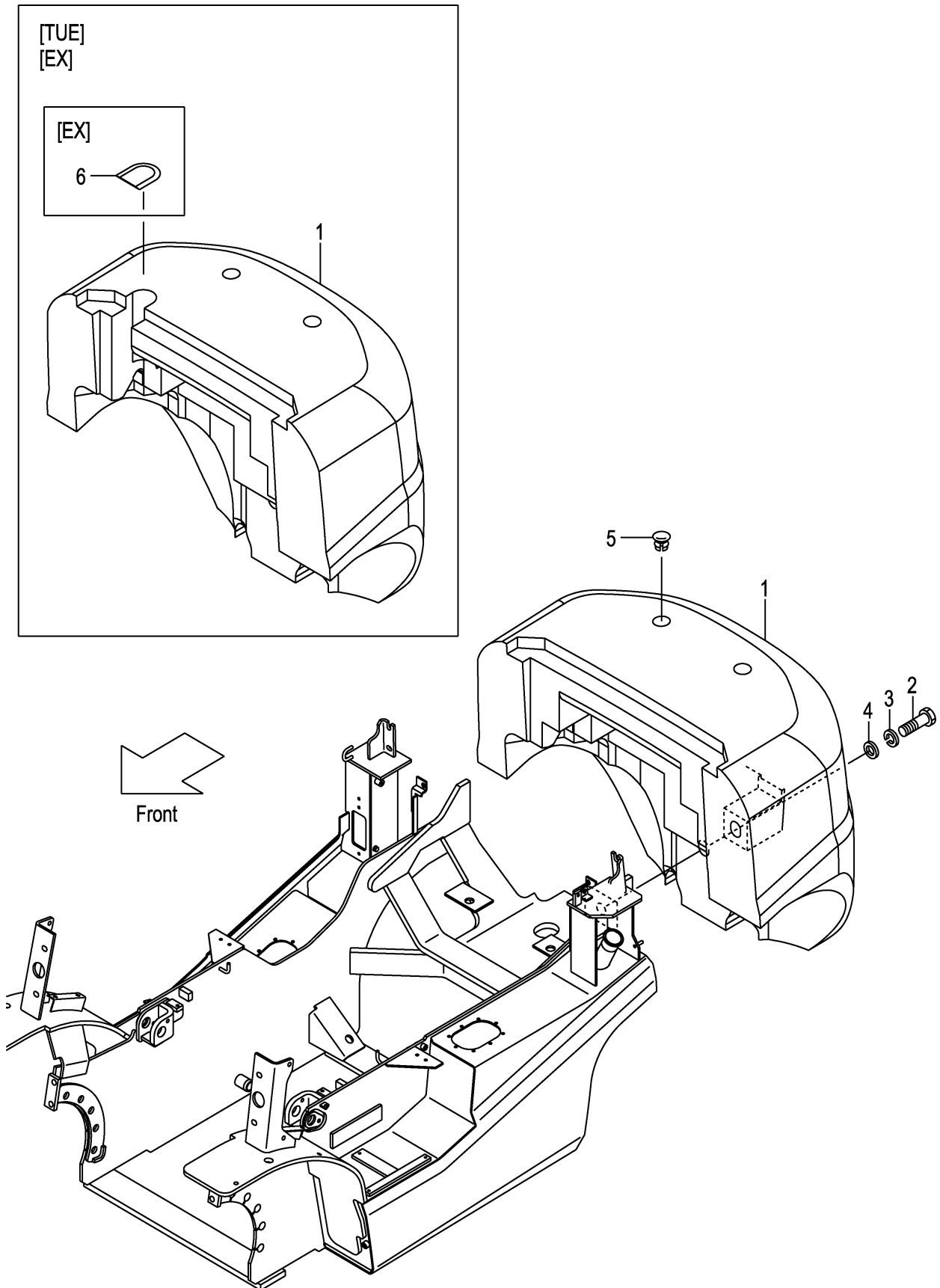

A:FD30C3Z FD30T3Z

Item No	Part No.	Mark	Description	Req'd	Remarks : Serial No.
1	NO PART NO.	#	WEIGHT,BALANCE,3.0 ウェイト	1	
2	01110-36200		BOLT ホルト	1	
3	02010-00036		WASHER ワッシャ	1	
4	25786-32031		WASHER ワッシャ	1	
5	22N56-32041		CAP キャップ	2	
6	516G2-72051		COVER カバー	1	[EX]

FIG.118 BALANCE WEIGHT [HC]

(F7Z36320) バランスウエイト

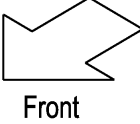
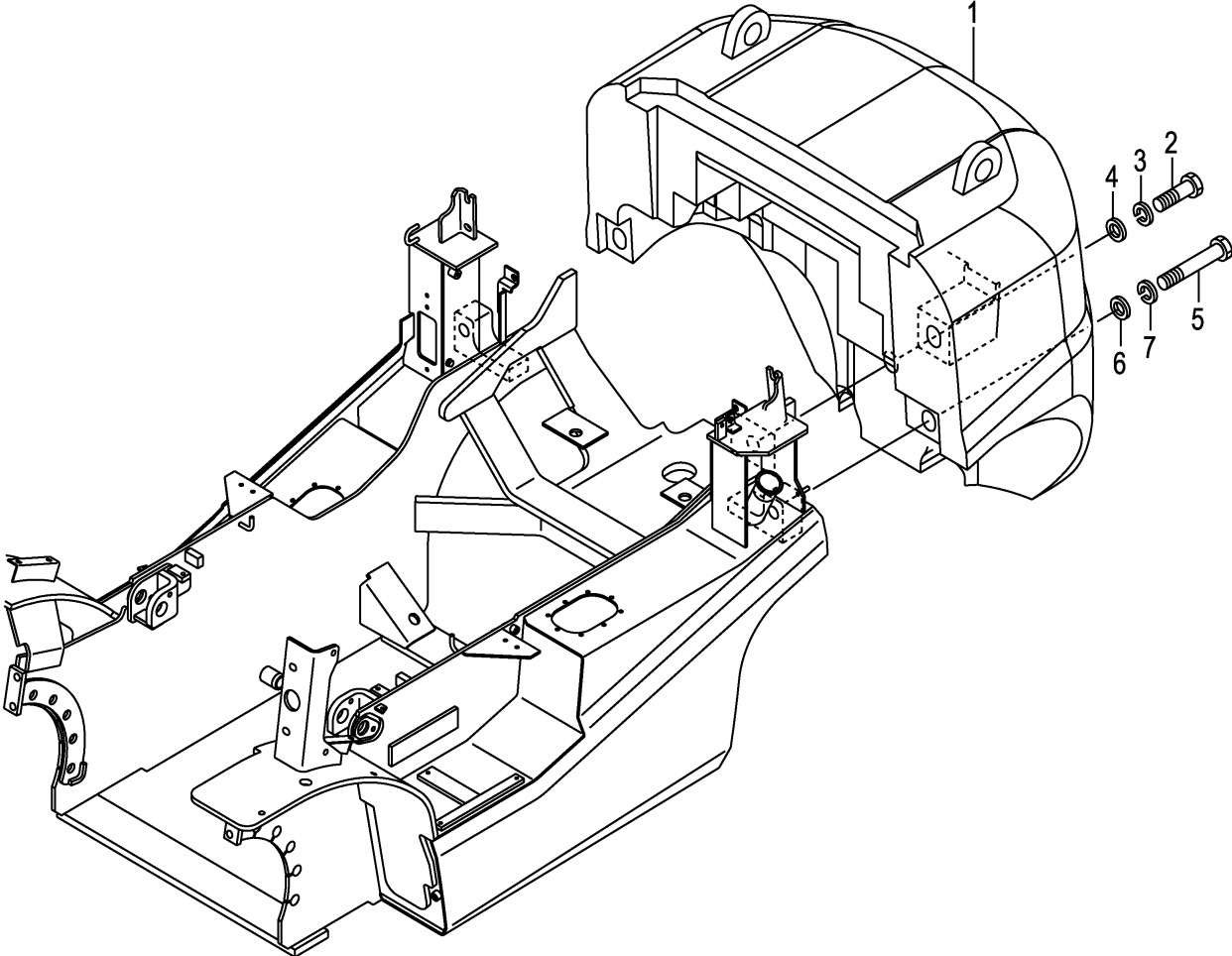

A:FD30C3Z FD30T3Z

Item No	Part No.	Mark	Description	Req'd	Remarks : Serial No.
1	NO PART NO.	#	WEIGHT,BALANCE,3.0 ウェイト	1	[HC]
2	01110-36200		BOLT ホルト	1	[HC]
3	02010-00036		WASHER ワッシャ	1	[HC]
4	25786-32031		WASHER ワッシャ	1	[HC]
5	01113-30370		BOLT ホルト	2	[HC]
6	225R6-32001		WASHER ワッシャ	2	[HC]
7	02010-00030		WASHER ワッシャ	2	[HC]
8	225R9-12101	+	DECAL,HOOK-CAUTION デカル	1	[HC]

FIG.119 FRONT GUARD

(F7Z36410) フロントガード

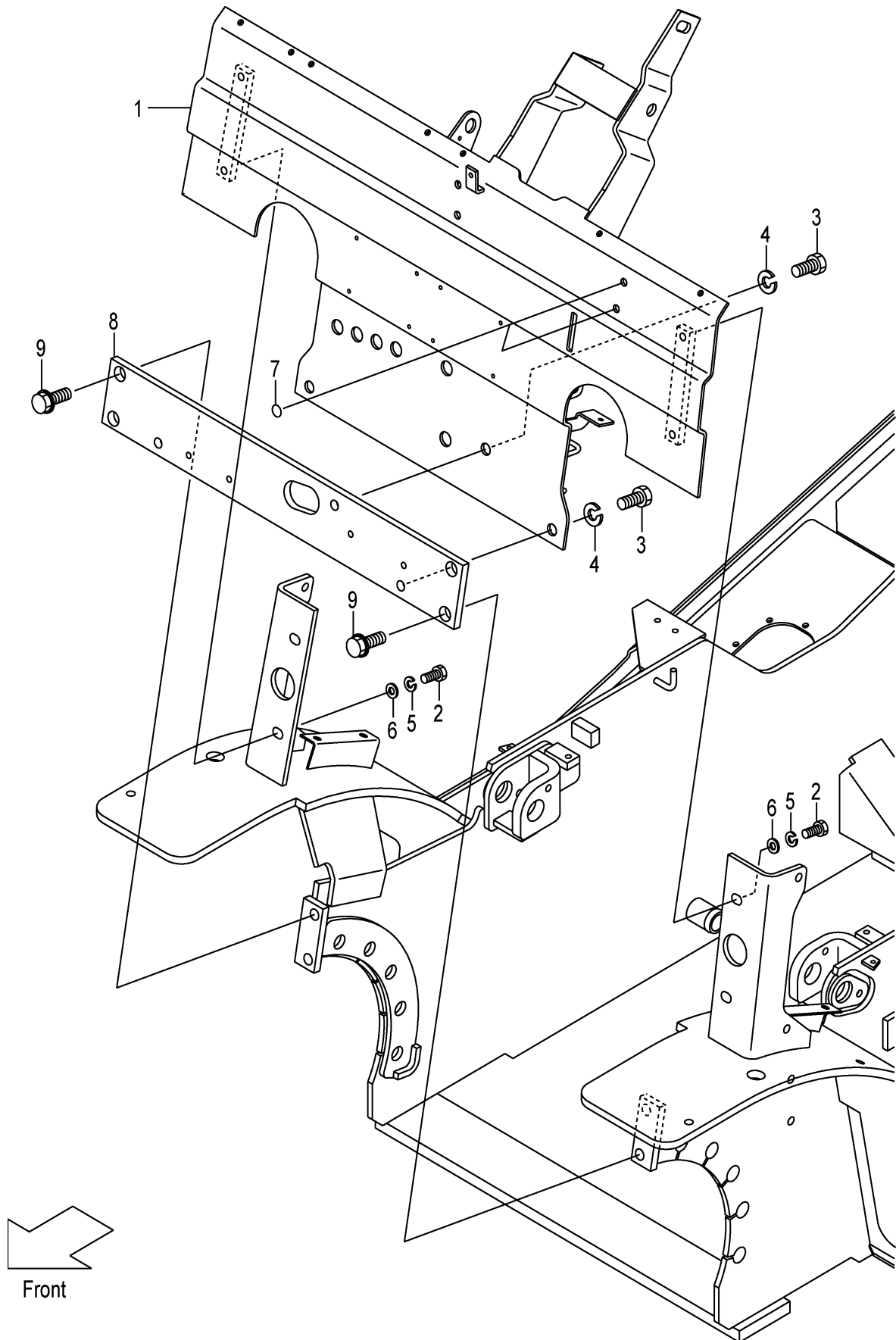

A:FD30C3Z FD30T3Z

Item No	Part No.	Mark	Description	Req'd	Remarks : Serial No.
1	22N56-40101		GUARD,FRONT ガード	1	1-117
-	22N56-40102		GUARD,FRONT ガード	1	118-
2	01186-12025		BOLT ホルト	4	
-	01109-12025		BOLT,STAINLESS ホルト	4	[FC]
3	01100-16020		BOLT ホルト	3	
4	02010-00016		WASHER ワッシャ	3	
5	02013-00012		WASHER ワッシャ	4	[FC]
6	02001-00012		WASHER ワッシャ	4	[FC]
7	22N55-13181		SEAL,PANEL-COVER シール	2	
8	22N56-42041		PLATE,FRONT プレート	1	
9	216G6-43561		BOLT,FLANGE ホルト	4	

FIG.120 BONNET
 (F7Z36420) ホンネット

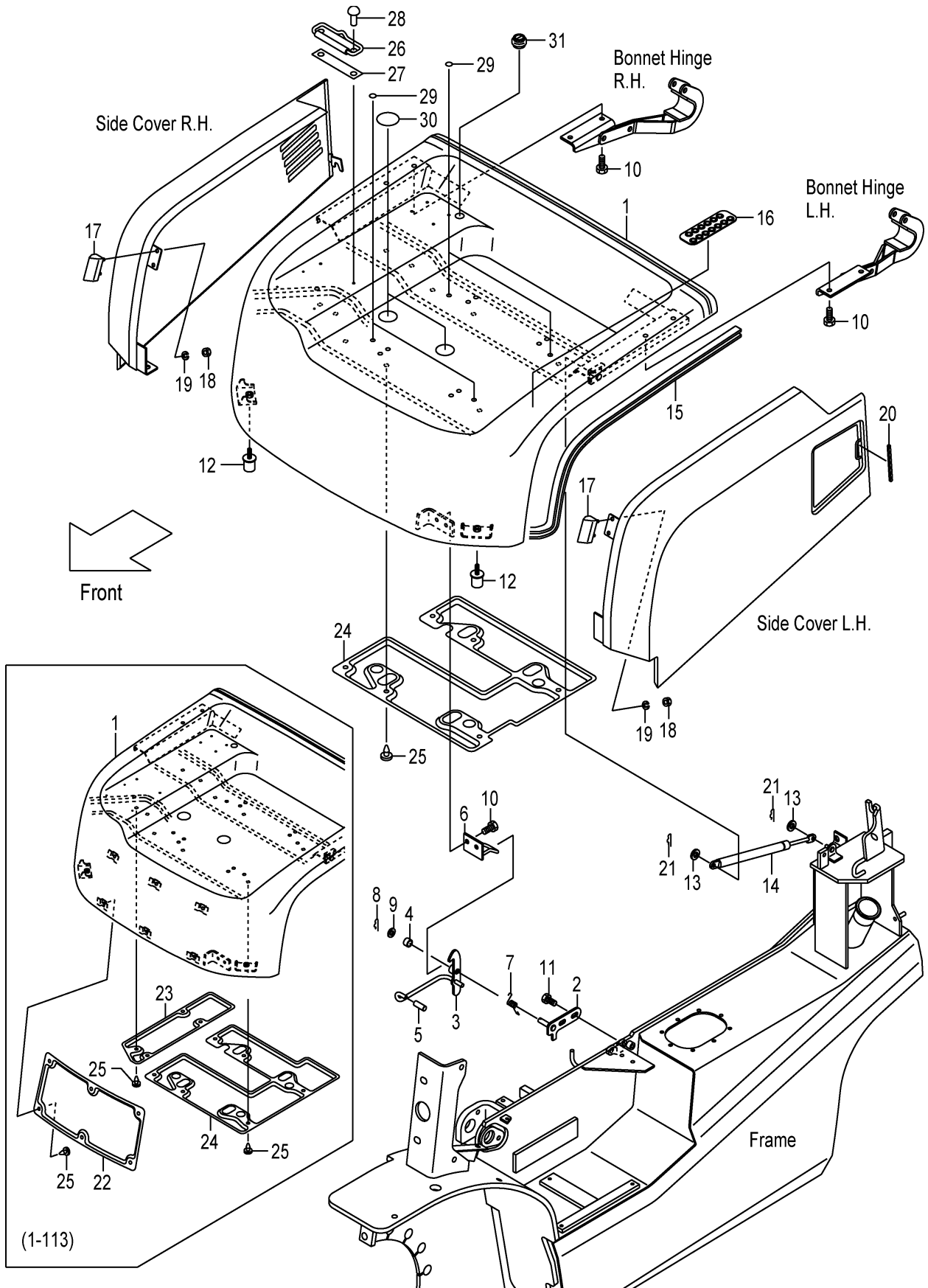

A:FD30C3Z FD30T3Z

Item No	Part No.	Mark	Description	Req'd	Remarks : Serial No.
1	22N56-40202		BONNET ホンネット	1	1-113
-	22N56-40203		BONNET ホンネット	1	114-
-	52N55-30401		BONNET ホンネット	1	1-113
-	52N55-30402		BONNET ホンネット	1	114- [SCB001][SCBCR]
-	52N59-20411		BONNET ホンネット	1	1-113 [TOB]
-	52N59-20412		BONNET ホンネット	1	114- [TOB]
A1	243C6-40021		CATCH-ASSY,BONNET ホンネットキャッチアッセン	1	INC.2-9
2	NO PART NO.	#	BRACKET,BONNET-CATCH ブラケット	1	
3	NO PART NO.	#	LATCH ラッチ	1	
4	23655-22101		BUSHING ブッシング	1	
5	216G6-52291		CAP キャップ	1	
6	216G6-42451		HOOK フック	1	
7	216G6-42481		SPRING スプリング	1	
8	216H5-42141		PIN,SNAP ピン	1	
9	02000-00010		WASHER ワッシャ	1	
10	01183-08016		BOLT ボルト	6	
11	01185-08016		BOLT ボルト	2	
12	22N56-43051		RUBBER,STOPPER ラバー	2	
13	02000-00008		WASHER ワッシャ	2	
14	22N56-43041		SPRING,GAS スプリング	1	
15	22N56-40361		RUBBER,SEAL,BONNET ラバー	1	
16	22N56-43221		RUBBER ラバー	1	
17	22N56-43281		STOPPER,BONNET ストップ	2	
18	01400-00006		NUT ナット	4	
19	02010-00006		WASHER ワッシャ	4	
20	22N56-43271		RUBBER ラバー	1	
21	216H3-92171		PIN,SNAP ピン	2	
22	22N56-40451		INSULATOR,A インシュレータ	1	1-113
23	22N56-40461		INSULATOR,B インシュレータ	1	1-113
24	22N56-40471		INSULATOR,C インシュレータ	1	
25	216G6-42541		CLIP クリップ	16	1-113
-	216G6-42541		CLIP クリップ	6	114-
26	25599-32001		BINDER バインダ	1	
27	25599-32021		SHEET,BINDER シート	1	
28	22256-42001		RIVET リベット	2	
29	22N56-43531		SEAL,PANEL-COVER シール	6	
30	22N56-43541		SEAT,BONNET シート	2	
31	27662-62711		GROMMET グロメット	1	

FIG.121 RADIATOR COVER

(F7Z36430) ラジエータカバー

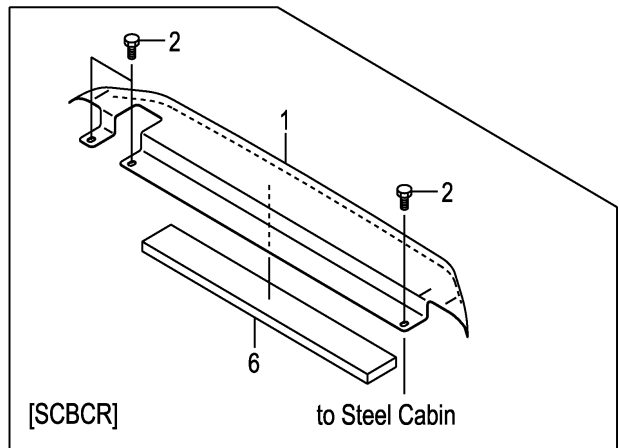
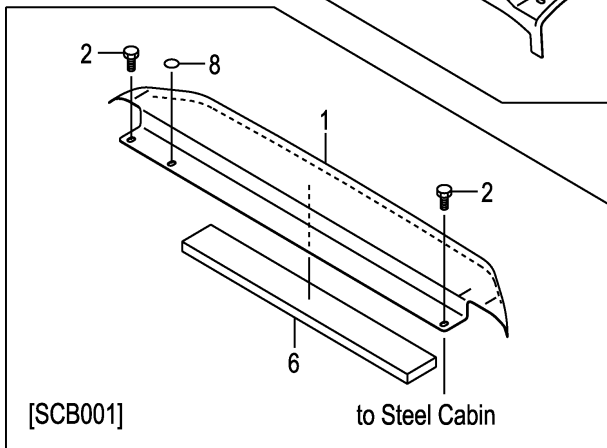
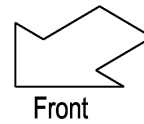
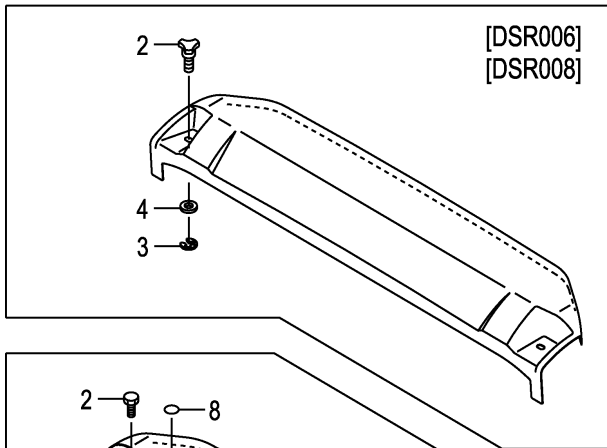
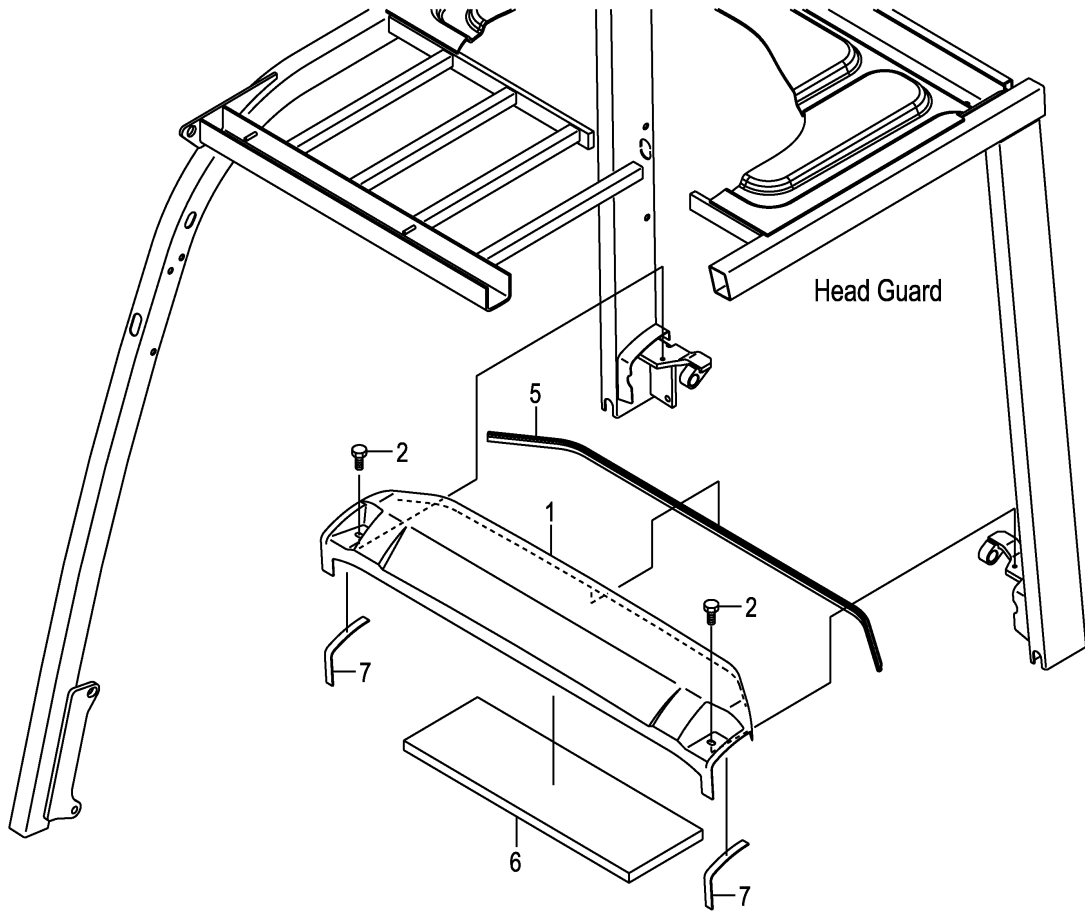

A:FD30C3Z FD30T3Z

Item No	Part No.	Mark	Description	Req'd	Remarks : Serial No.
1	22N56-40302		COVER,RADIATOR カバー	1	
-	52N55-40211		COVER,RADIATOR カバー	1	[AW061]
-	52N55-30451		COVER,RADIATOR カバー	1	[SCB001]
-	52N57-60451		COVER,RADIATOR カバー	1	[SCBCR]
2	01181-08016		BOLT ホルト	2	
-	01181-08016		BOLT ホルト	3	[SCBCR]
-	222A6-42451		BOLT,KNOB ホルト	2	[DSR006][DSR008]
3	222A6-42461		E-RING エリング	2	[DSR006][DSR008]
4	02000-00008		WASHER ワッシャ	2	[DSR006][DSR008]
5	22N56-40371		SEAL,RUBBER シール	1	
6	22N56-40401		RUBBER,RAD-COVER ラバー	1	
-	52N55-32171		RUBBER,RAD-COVER ラバー	1	[SCB001][SCBCR]
7	234A6-43121		RUBBER ラバー	2	(WITHOUT SCB001,SCBCR)
8	22N56-43531		SEAL,PANEL-COVER シール	1	[SCB001]

FIG.122 BONNET HINGE

(F7Z36440) ホンネットヒンジ

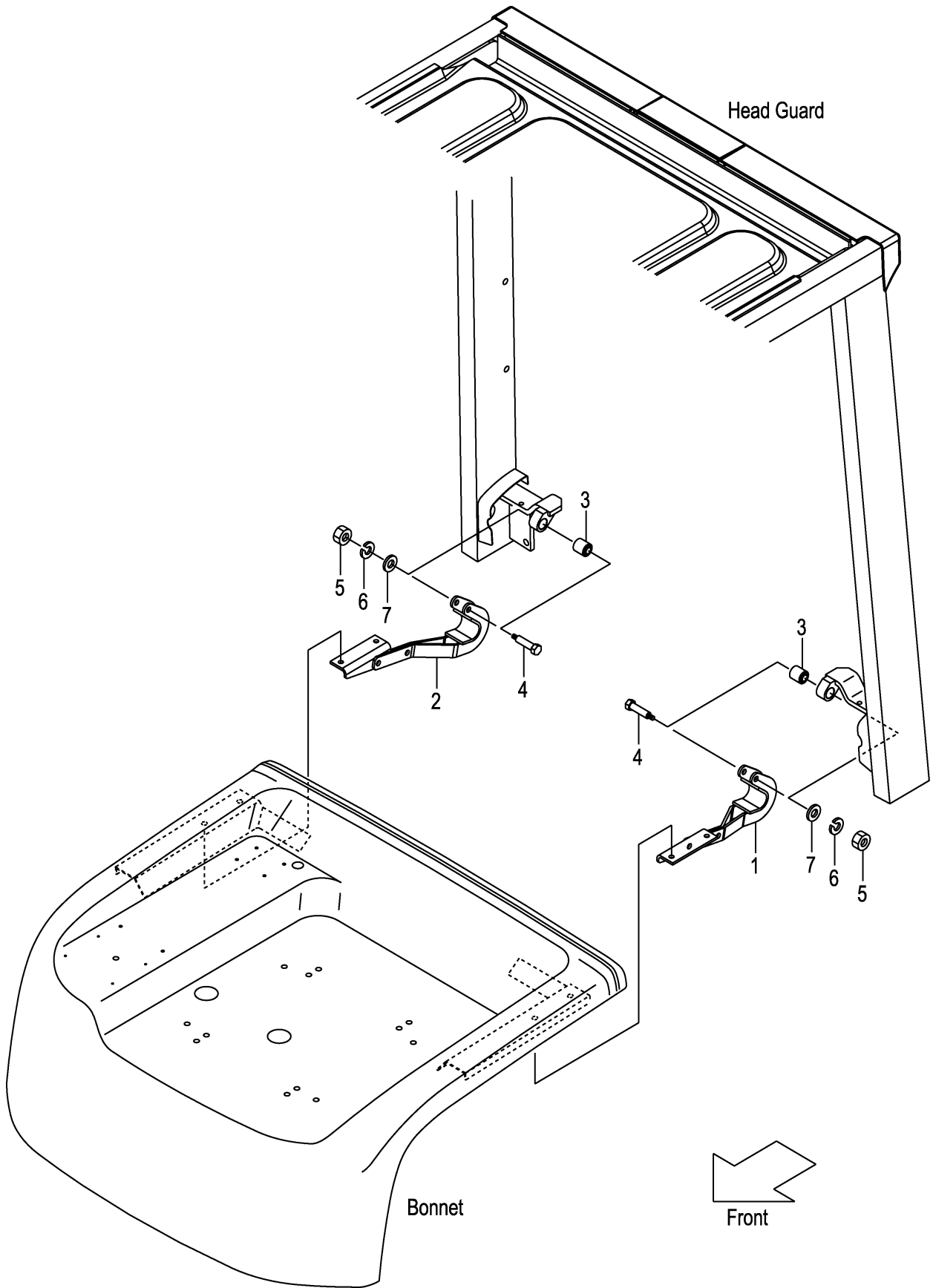

A:FD30C3Z FD30T3Z

Item No	Part No.	Mark	Description	Req'd	Remarks : Serial No.
1	22N56-42602		HINGE,LH ヒンジ	1	
2	22N56-42612		HINGE,RH ヒンジ	1	
3	216G6-42921		BUSHING ブッシング	2	
4	216G6-42931		BOLT ホルト	2	
5	01400-00006		NUT ナット	2	
6	02010-00006		WASHER ワッシャ	2	
7	02000-00006		WASHER ワッシャ	2	

FIG.123 FLOOR BOARD

(F7Z36450) フロアボード

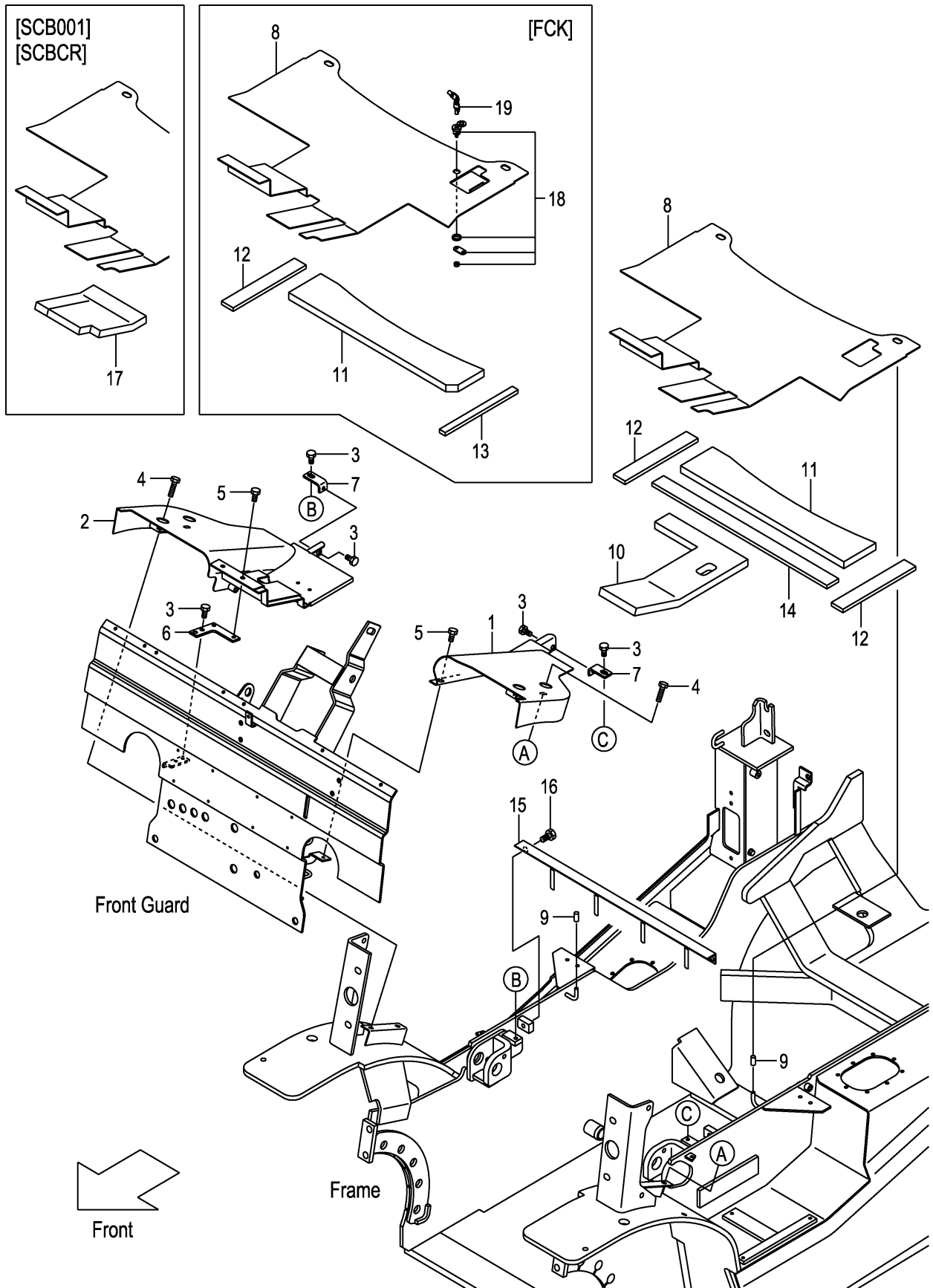

A:FD30C3Z FD30T3Z:1-111

Item No	Part No.	Mark	Description	Req'd	Remarks : Serial No.
1	22N56-50201		COVER,LH カバー	1	
2	22N56-50212		COVER,RH カバー	1	
3	01185-08016		BOLT ホルト	6	
4	01185-08030		BOLT ホルト	4	
5	273A6-42471		BOLT ホルト	3	
6	22N56-52251		BRACKET ブラケット	1	
7	22N56-52241		BRACKET ブラケット	2	
8	22N56-52201		BOARD,FLOOR ボード	1	
-	52N58-10201		BOARD,FLOOR ボード	1	[FCK]
9	216G6-52291		CAP キャップ	2	
10	22N56-52222		RUBBER,FLOOR-BOARD ラバー	1	
11	22N56-52231		RUBBER,FLOOR-BOARD ラバー	1	
-	52N58-12201		RUBBER,FLOOR-BOARD ラバー	1	[FCK]
12	22N56-52351		RUBBER ラバー	2	
-	22N56-52351		RUBBER ラバー	1	[FCK]
13	216G6-52161		RUBBER ラバー	1	[FCK]
14	22N56-52361		RUBBER ラバー	1	
15	22N56-52402		ANGLE アングル	1	
16	01185-10016		BOLT ホルト	2	
17	52N55-32331		RUBBER,FLOOR-BOARD ラバー	1	[SCB001][SCBCR]
A1	52N58-10301		LOCK-ASSY,COIN コインロックアッセン	1	[FCK] INC.18,19
18	52N58-12501		CYL,KEY シリンダ	1	[FCK]
19	52N58-12511		KEY キー	1	[FCK](1SET=2PCS)

FIG.123A FLOOR BOARD

(F7Z36451) フロアボード

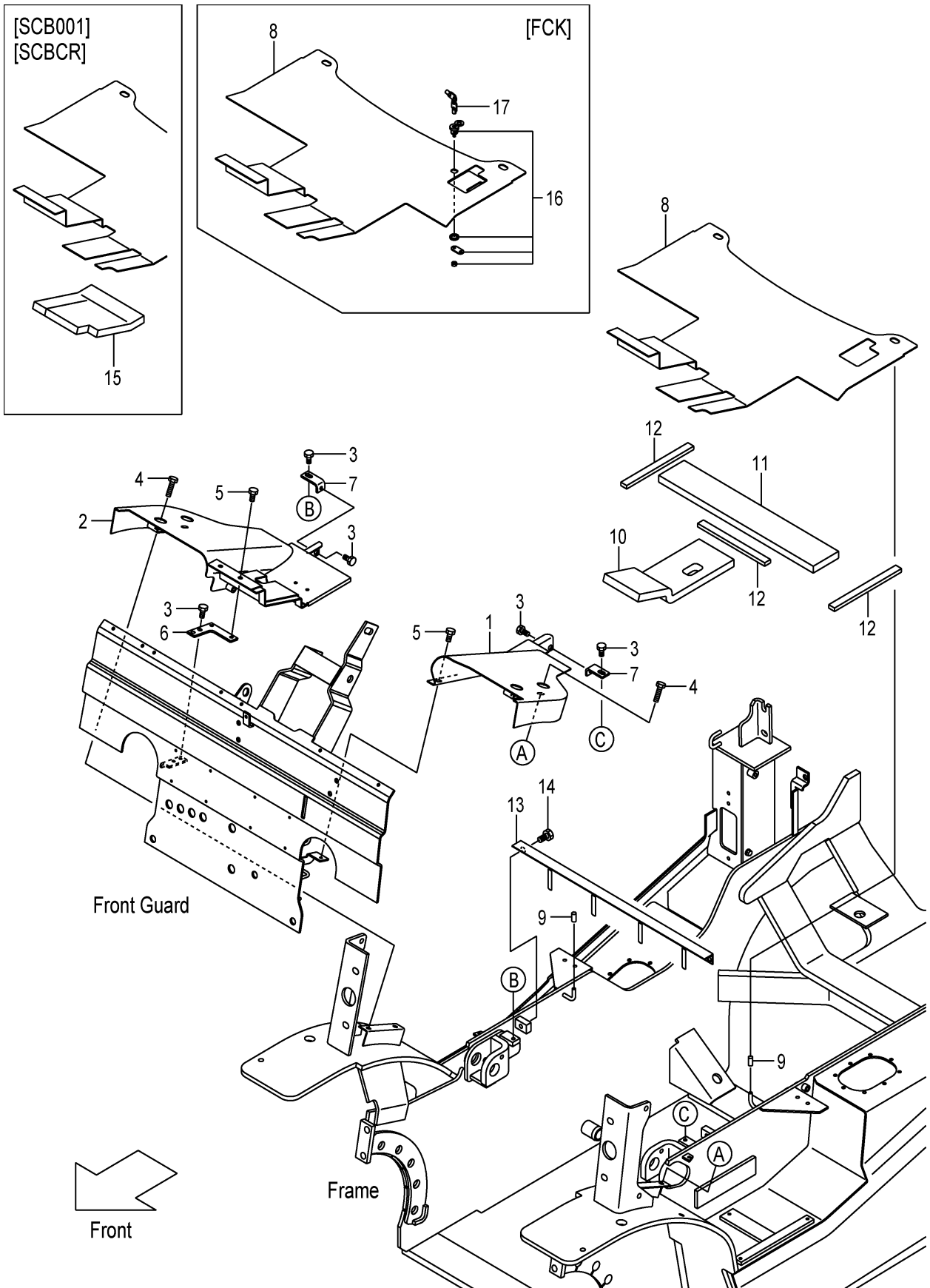

A:FD30C3Z FD30T3Z:112-

Item No	Part No.	Mark	Description	Req'd	Remarks : Serial No.
1	22N56-50201		COVER,LH カバー	1	
2	22N56-50212		COVER,RH カバー	1	
3	01185-08016		BOLT ボルト	6	
4	01185-08030		BOLT ボルト	4	
5	273A6-42471		BOLT ボルト	3	
6	22N56-52251		BRACKET ブラケット	1	
7	22N56-52241		BRACKET ブラケット	2	
8	22N56-52201		BOARD,FLOOR ボード	1	
-	52N58-10201		BOARD,FLOOR ボード	1	[FCK]
9	216G6-52291		CAP キャップ	2	
10	22N56-52222		RUBBER,FLOOR-BOARD ラバー	1	
11	22N56-52231		RUBBER,FLOOR-BOARD ラバー	1	
12	216G6-52161		RUBBER ラバー	3	
13	22N56-52402		ANGLE アングル	1	
14	01185-10016		BOLT ボルト	2	
15	52N55-32331		RUBBER,FLOOR-BOARD ラバー	1	[SCB001][SCBCR]
A1	52N58-10301		LOCK-ASSY,COIN コインロックアッセン	1	[FCK] INC.16,17
16	52N58-12501		CYL,KEY シリンダ	1	[FCK]
17	52N58-12511		KEY キー	1	[FCK](1SET=2PCS)

FIG.124 STEP & FLOOR MAT

(F7Z36460) ステップ&フロアマット

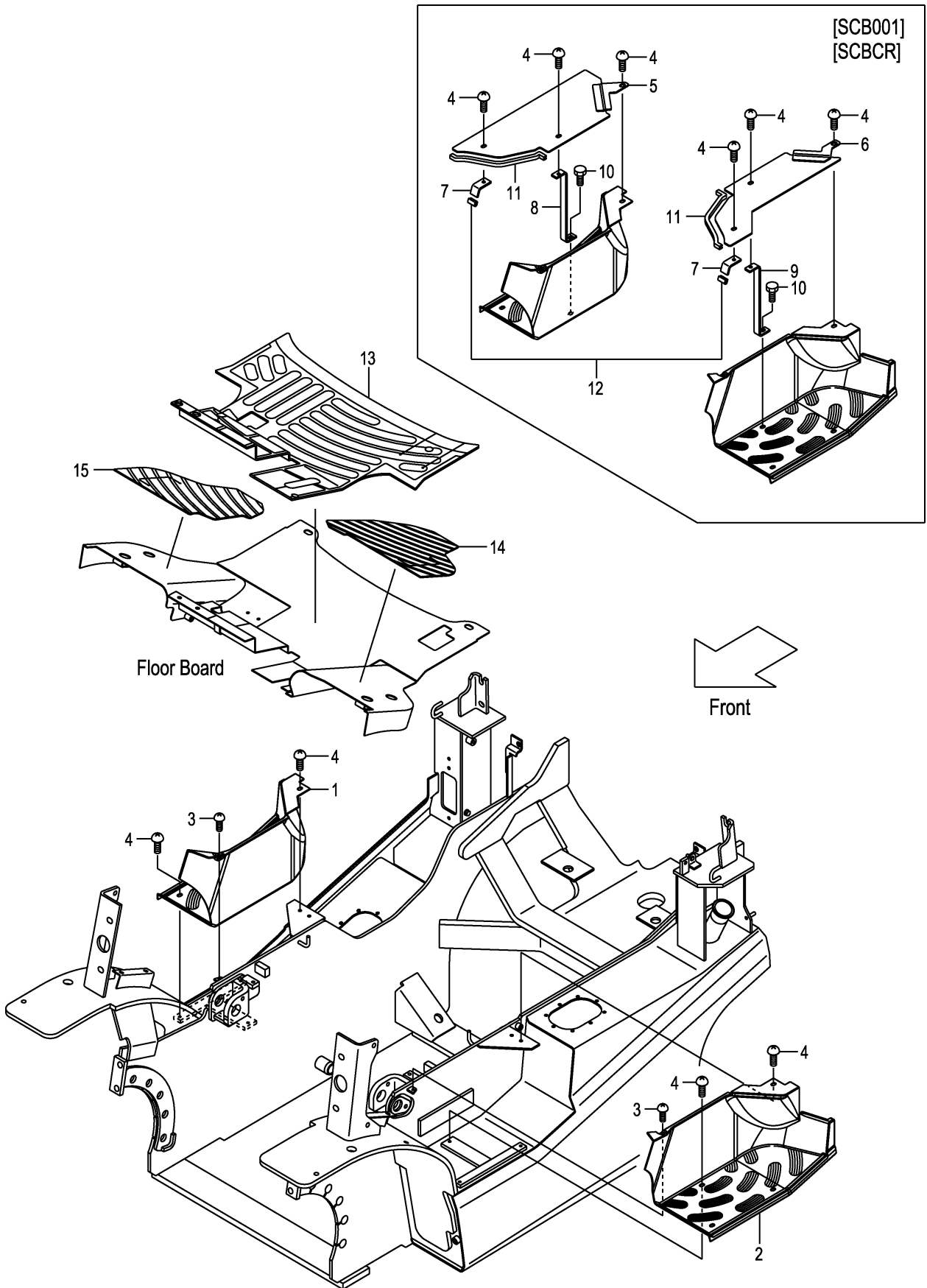

A:FD30C3Z FD30T3Z:1-113

Item No	Part No.	Mark	Description	Req'd	Remarks : Serial No.
1	22N56-42901		COVER,STEP,RH カバー	1	(WITHOUT HR)
-	52N55-42601		COVER,STEP,RH カバー	1	[AW061]
2	22N56-42911		COVER,STEP,LH カバー	1	
-	52N55-42611		COVER,STEP,LH カバー	1	[AW061]
3	214A6-42771		SCREW スクリュ	2	
-	214A6-42771		SCREW スクリュ	1	[HR]
4	278M6-42031		SCREW スクリュ	8	
-	278M6-42031		SCREW スクリュ	4	[HR]
-	278M6-42031		SCREW スクリュ	10	[SCB001][SCBCR]
-	278M6-42031		SCREW スクリュ	5	[HR/SCB001][HR/SCBCR]
5	52N55-32051		PLATE,STEP,RH プレート	1	[SCB001][SCBCR] (WITHOUT HR/SCB001,HR/SCBCR)
6	52N55-32061		PLATE,STEP,LH プレート	1	[SCB001][SCBCR]
7	52N55-32091		BRACKET ブラケット	2	[SCB001][SCBCR]
-	52N55-32091		BRACKET ブラケット	1	[HR/SCB001][HR/SCBCR]
8	52N55-32101		BRACKET,RH ブラケット	1	[SCB001][SCBCR] (WITHOUT HR/SCB001,HR/SCBCR)
9	52N55-32111		BRACKET,LH ブラケット	1	[SCB001][SCBCR]
10	216H3-92281		BOLT ボルト	2	[SCB001][SCBCR]
-	216H3-92281		BOLT ボルト	1	[HR/SCB001][HR/SCBCR]
11	509S3-92261		RUBBER,SEAL ラバー	2	[SCB001][SCBCR]
-	509S3-92261		RUBBER,SEAL ラバー	1	[HR/SCB001][HR/SCBCR]
12	209P6-42831		EDGING エッジング	1	[SCB001][SCBCR]
13	22N56-52302		MAT,FLOOR マット	1	
-	52N58-10311		MAT,FLOOR マット	1	[FCK]
14	22N56-52311		MAT,FLOOR,LH マット	1	
15	22N56-52321		MAT,FLOOR,RH マット	1	

FIG.124A STEP & FLOOR MAT

(F7Z36461) ステップ&フロアマット

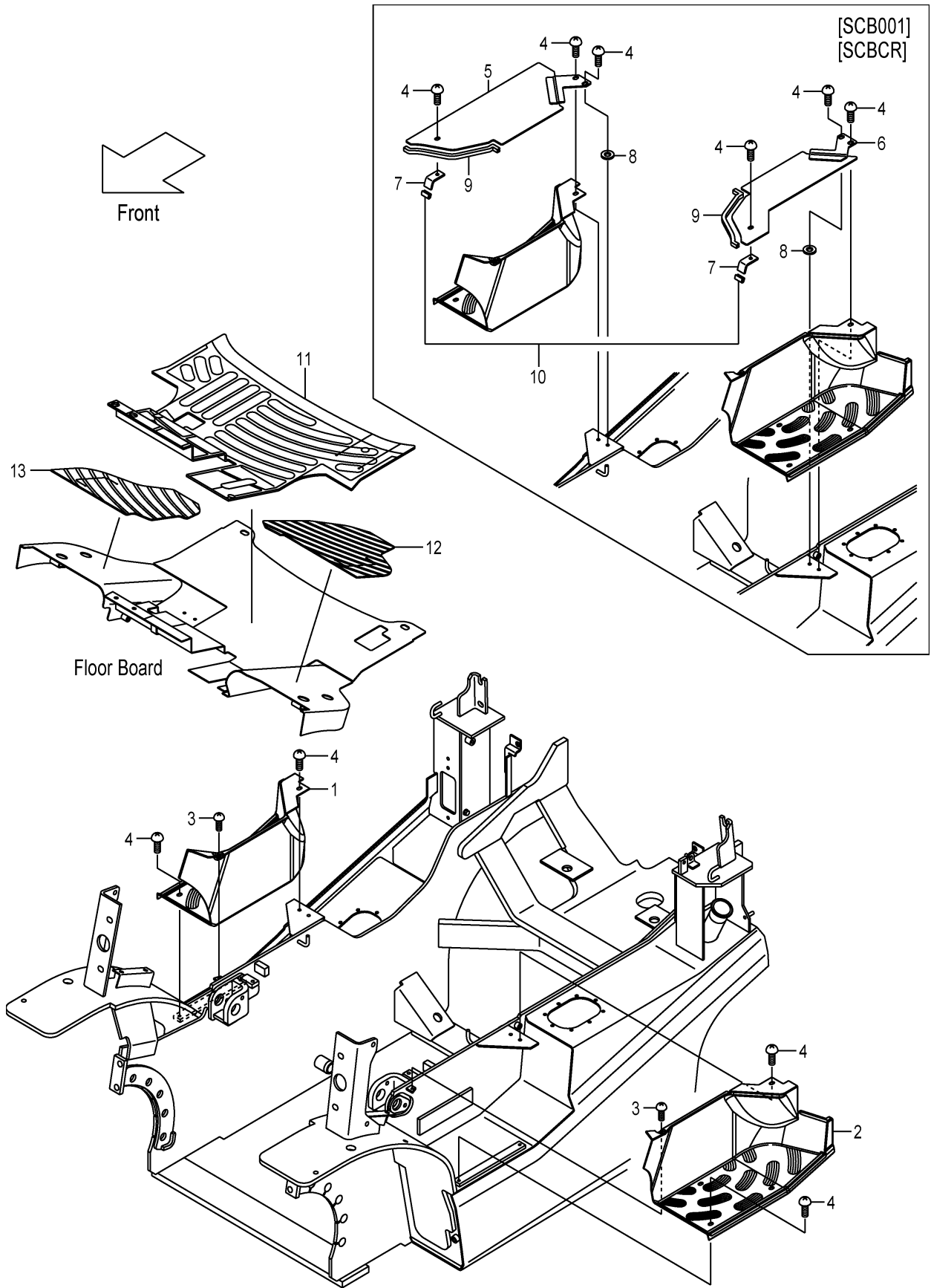

A:FD30C3Z FD30T3Z:114-

Item No	Part No.	Mark	Description	Req'd	Remarks : Serial No.
1	22N56-42901		COVER,STEP,RH カバー	1	(WITHOUT HR)
-	52N55-42601		COVER,STEP,RH カバー	1	[AW061]
2	22N56-42911		COVER,STEP,LH カバー	1	
-	52N55-42611		COVER,STEP,LH カバー	1	[AW061]
3	214A6-42771		SCREW スクリュ	2	
-	214A6-42771		SCREW スクリュ	1	[HR]
4	278M6-42031		SCREW スクリュ	6	
-	278M6-42031		SCREW スクリュ	3	[HR]
-	278M6-42031		SCREW スクリュ	10	[SCB001][SCBCR]
-	278M6-42031		SCREW スクリュ	5	[HR/SCB001][HR/SCBCR]
5	52N55-32052		PLATE,STEP,RH プレート	1	[SCB001][SCBCR] (WITHOUT HR/SCB001,HR/SCBCR)
6	52N55-32062		PLATE,STEP,LH プレート	1	[SCB001][SCBCR]
7	52N55-32091		BRACKET ブラケット	2	[SCB001][SCBCR]
-	52N55-32091		BRACKET ブラケット	1	[HR/SCB001][HR/SCBCR]
8	02000-00010		WASHER ワッシャ	2	[SCB001][SCBCR]
-	02000-00010		WASHER ワッシャ	1	[HR/SCB001][HR/SCBCR]
9	509S3-92261		RUBBER,SEAL ラバー	2	[SCB001][SCBCR]
-	509S3-92261		RUBBER,SEAL ラバー	1	[HR/SCB001][HR/SCBCR]
10	209P6-42831		EDGING エッジング	1	[SCB001][SCBCR]
11	22N56-52302		MAT,FLOOR マット	1	
-	52N58-10311		MAT,FLOOR マット	1	[FCK]
12	22N56-52311		MAT,FLOOR,LH マット	1	
13	22N56-52321		MAT,FLOOR,RH マット	1	

FIG.125 FRONT COVER (CLUTCH)

(F7Z36470) フロントカバー

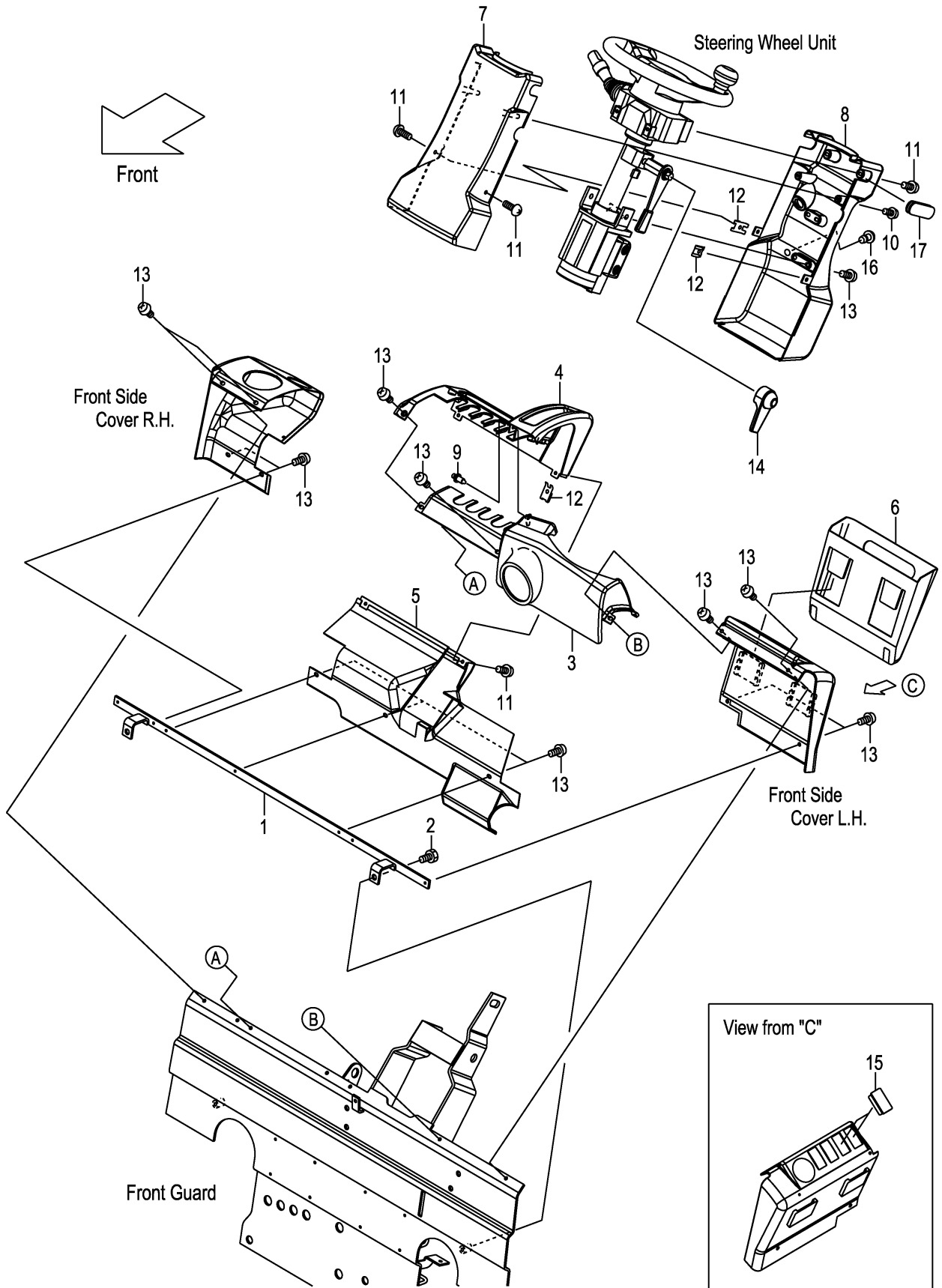

A:FD30C3Z

Item No	Part No.	Mark	Description	Req'd	Remarks : Serial No.
1	22N56-42861		BRACKET,COVER ブラケット	1	
2	01185-08016		BOLT ボルト	2	
3	22N56-42741		COVER,FRONT カバー	1	
4	22N56-42701		COVER,METER-PANEL カバー	1	
5	22N56-42731		COVER,LOWER カバー	1	
6	22N56-42751		POCKET,BINDER ポケット	1	
7	22N54-12321		COVER,HANDLE,FRONT カバー	1	
8	22N54-12311		COVER,HANDLE,REAR カバー	1	
-	52N57-72001		COVER,HANDLE,REAR カバー	1	[SWD]
9	22N56-42791		RIVET,PUSH リベット	1	
10	222A2-42031		SCREW スクリュ	2	
11	209K2-43001		SCREW スクリュ	6	
12	281E6-42521		NUT,SPEED ナット	4	
13	225R6-42031		SCREW スクリュ	15	
14	22N54-12201		COVER,TILT-LOCK カバー	1	
15	256T2-42121		CAP キャップ	2	
16	281E6-42571		PLUG,HOLE プラグ	1	
17	239A4-12541		GROMMET,HANDLE-COVER グロメット	1	

FIG.126 FRONT COVER (TOR-CON)

(F7Z36480) フロントカバー

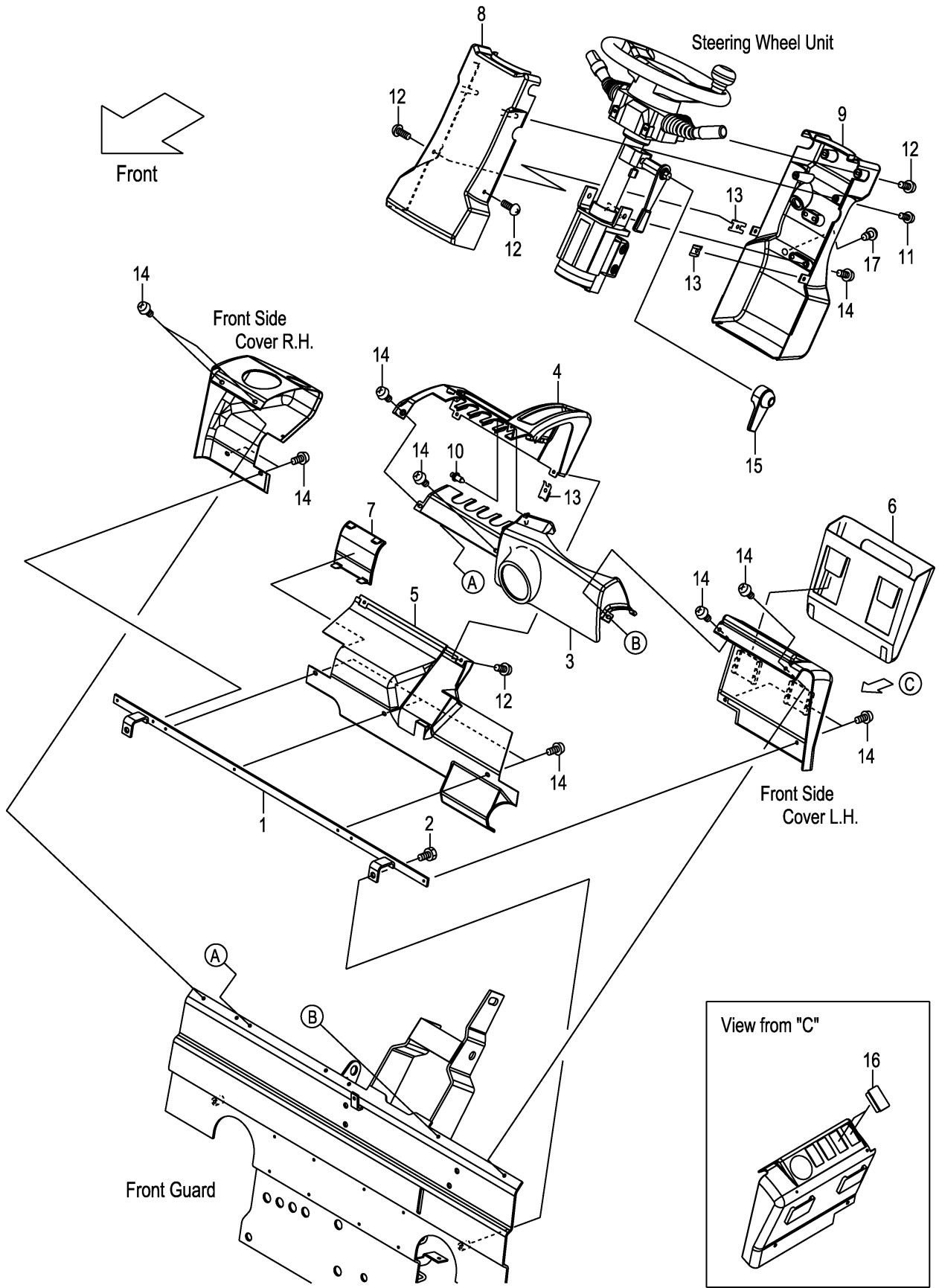

A:FD30T3Z

Item No	Part No.	Mark	Description	Req'd	Remarks : Serial No.
1	22N56-42861		BRACKET,COVER ブラケット	1	
2	01185-08016		BOLT ボルト	2	
3	22N56-42741		COVER,FRONT カバー	1	
4	22N56-42701		COVER,METER-PANEL カバー	1	
5	22N56-42731		COVER,LOWER カバー	1	
6	22N56-42751		POCKET,BINDER ポケット	1	
7	22N56-42771		COVER,CHANGE-LEVER カバー	1	
8	22N54-12321		COVER,HANDLE,FRONT カバー	1	
9	22N54-12311		COVER,HANDLE,REAR カバー	1	
-	52N57-72001		COVER,HANDLE,REAR カバー	1	[SWD]
10	22N56-42791		RIVET,PUSH リベット	1	
11	222A2-42031		SCREW スクリュー	2	
12	209K2-43001		SCREW スクリュー	6	
13	281E6-42521		NUT,SPEED ナット	4	
14	225R6-42031		SCREW スクリュー	15	
15	22N54-12201		COVER,TILT-LOCK カバー	1	
16	256T2-42121		CAP キャップ	2	
17	281E6-42571		PLUG,HOLE プラグ	1	

FIG.127 SIDE COVER

(F7Z364A0) サイドカバー

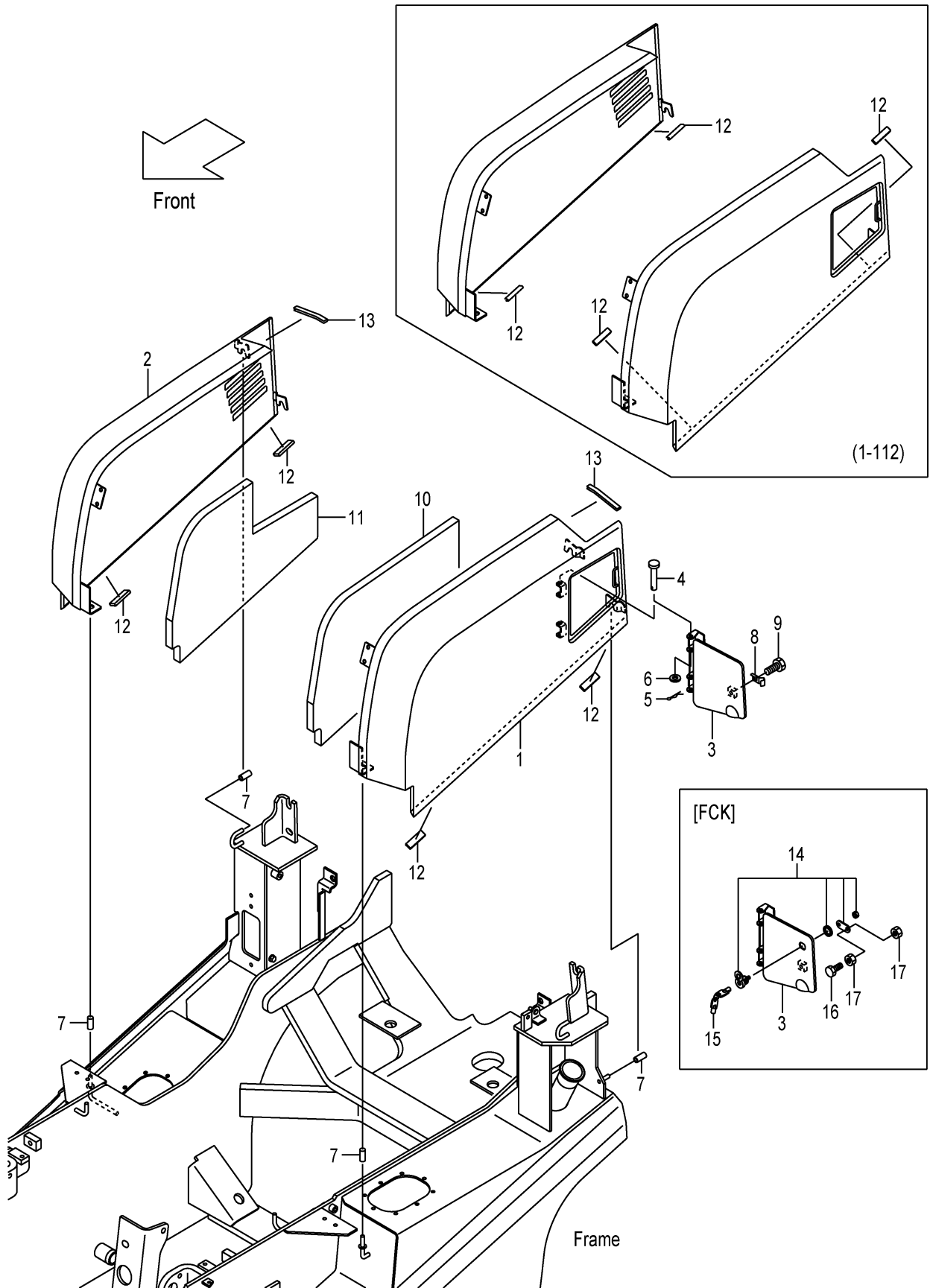

A:FD30C3Z FD30T3Z

Item No	Part No.	Mark	Description	Req'd	Remarks : Serial No.
1	22N56-40252		COVER,SIDE,LH カバー	1	
2	22N56-40262		COVER,SIDE,RH カバー	1	
3	22N56-40272		COVER,FUEL-CAP カバー	1	
-	52N58-10221		COVER,FUEL-CAP カバー	1	[FCK]
4	02262-08045		PIN,CLEVIS ピン	2	
5	216H3-92171		PIN,SNAP ピン	2	
6	02000-00008		WASHER ワッシャ	2	
7	216G6-52291		CAP キャップ	6	
8	22N56-43252		SPRING,LEAF スプリング	1	
9	01183-08012		BOLT ボルト	1	
10	22N56-40411		RUBBER,FOAM,LH ラバー	1	
11	22N56-40421		RUBBER,FOAM,RH ラバー	1	
12	209P6-42831		EDGING,L=50 エッジング	4	1-112
-	22N56-43481		RUBBER ラバー	4	113-
13	243C6-42821		EDGING,L=100 エッジング	2	
A1	52N58-10301		LOCK-ASSY,COIN コインロックアッセン	1	[FCK] INC.14,15
14	52N58-12501		CYL,KEY シリンダ	1	[FCK]
15	52N58-12511		KEY キー	1	[FCK](1SET=2PCS)
16	01100-05016		BOLT ボルト	1	[FCK]
17	01400-00005		NUT ナット	2	[FCK]

FIG.128 SIDE COVER [SCB001][SCBCR]

(F7Z364B0) サイドカバー

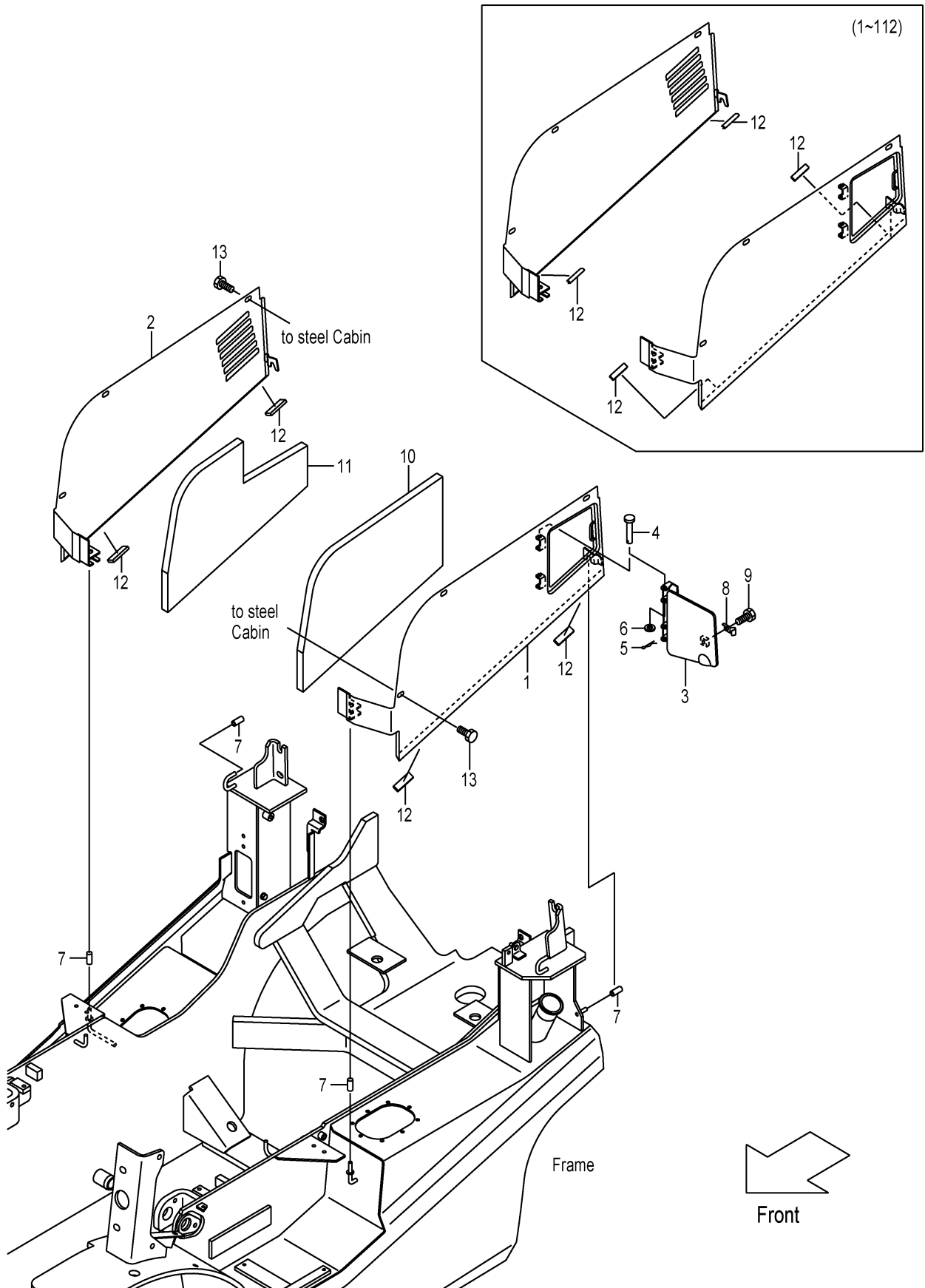

A:FD30C3Z FD30T3Z

Item No	Part No.	Mark	Description	Req'd	Remarks : Serial No.
1	52N55-30511		COVER,SIDE,LH カバー	1	[SCB001][SCBCR]
2	52N55-30501		COVER,SIDE,RH カバー	1	[SCB001][SCBCR]
3	22N56-40272		COVER,FUEL-CAP カバー	1	[SCB001][SCBCR]
4	02262-08045		PIN,CLEVIS ピン	2	[SCB001][SCBCR]
5	216H3-92171		PIN,SNAP ピン	2	[SCB001][SCBCR]
6	02000-00008		WASHER ワッシャー	2	[SCB001][SCBCR]
7	216G6-52291		CAP キャップ	6	[SCB001][SCBCR]
8	22N56-43252		SPRING,LEAF スプリング	1	[SCB001][SCBCR]
9	01183-08012		BOLT ボルト	1	[SCB001][SCBCR]
10	52N55-32311		RUBBER,FOAM,LH ラバー	1	[SCB001][SCBCR]
11	52N55-32301		RUBBER,FOAM,RH ラバー	1	[SCB001][SCBCR]
12	209P6-42831		EDGING,L=50 エッジング	4	1-112 [SCB001][SCBCR]
-	22N56-43481		RUBBER ラバー	4	113- [SCB001][SCBCR]
13	01185-08025		BOLT ボルト	6	[SCB001][SCBCR]

FIG.129 FRONT SIDE COVER

(F7Z364C0) フロントサイドカバー

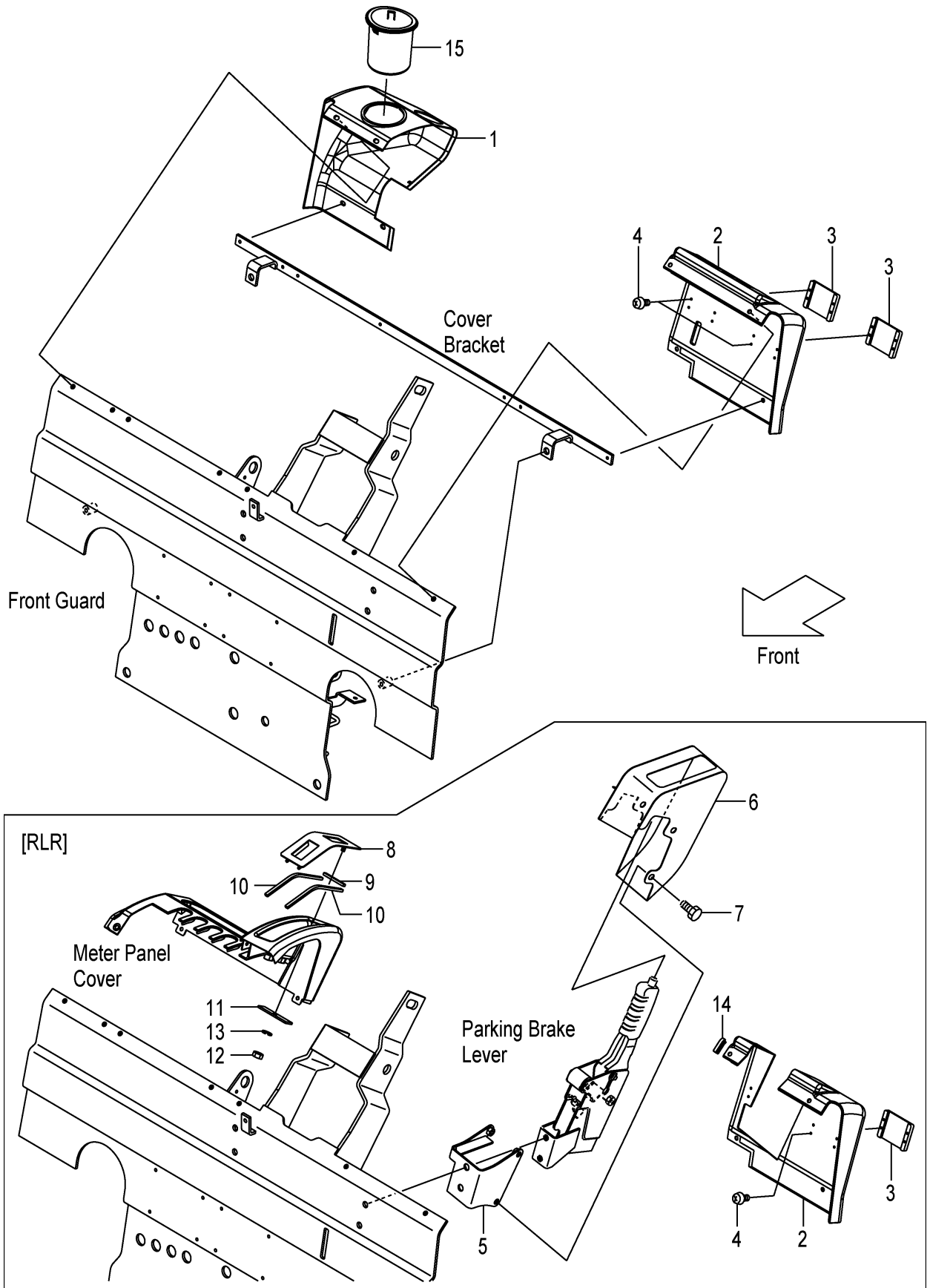

A:FD30C3Z FD30T3Z

Item No	Part No.	Mark	Description	Req'd	Remarks : Serial No.
1	22N56-42711		COVER,RH カバー	1	
-	52N58-82201		COVER,RH カバー	1	[AM][TTM]
-	52N55-32141		COVER,RH カバー	1	[SCB001]
-	52N55-32141		COVER,RH カバー	1	[SCBCR]
-	52N55-32401		COVER,RH カバー	1	[AM/SCB001][TTM/SCB001]
-	52N55-32401		COVER,RH カバー	1	[AM/SCBCR][TTM/SCBCR]
A1	22N56-42851		COVER-ASSY,LH カバーアッセン	1	1-117 INC.2-4
-	22N56-42852		COVER-ASSY,LH カバーアッセン	1	118- INC.2-4
-	52N51-43021		COVER-ASSY,LH カバーアッセン	1	1-117 [RWL/BB SW/AW071] [RWL/BBASW/AW071] INC.2-4
-	52N51-43022		COVER-ASSY,LH カバーアッセン	1	118- [RWL/BB SW/AW071] [RWL/BBASW/AW071] INC.2-4
-	52N51-43031		COVER-ASSY,LH カバーアッセン	1	1-117 [TPM][AM/TTM] INC.2-4
-	52N51-43032		COVER-ASSY,LH カバーアッセン	1	118- [TPM][AM/TTM] INC.2-4
-	52N55-40411		COVER-ASSY,LH カバーアッセン	1	1-117 [AW071/WAS071] INC.2-4
-	52N55-40412		COVER-ASSY,LH カバーアッセン	1	118- [AW071/WAS071] INC.2-4
-	52N55-43101		COVER-ASSY,LH カバーアッセン	1	1-117 [SCB001] INC.2-4
-	52N55-43102		COVER-ASSY,LH カバーアッセン	1	118- [SCB001] INC.2-4
-	52N55-43101		COVER-ASSY,LH カバーアッセン	1	1-117 [SCBCR] INC.2-4
-	52N55-43102		COVER-ASSY,LH カバーアッセン	1	118- [SCBCR] INC.2-4
-	52N55-33101		COVER-ASSY,LH カバーアッセン	1	1-117 [TPM/SCB001][AM/TTM/SCB001] INC.2-4
-	52N55-33102		COVER-ASSY,LH カバーアッセン	1	118- [TPM/SCB001][AM/TTM/SCB001] INC.2-4
-	52N55-33101		COVER-ASSY,LH カバーアッセン	1	1-117 [TPM/SCBCR][AM/TTM/SCBCR] INC.2-4
-	52N55-33102		COVER-ASSY,LH カバーアッセン	1	118- [TPM/SCBCR][AM/TTM/SCBCR] INC.2-4
-	52N52-C3771		COVER-ASSY,LH カバーアッセン	1	1-117 [PLR] INC.2-4
-	52N52-C3772		COVER-ASSY,LH カバーアッセン	1	118- [PLR] INC.2-4
2	22N56-42721		COVER,LH カバー	1	1-117
-	22N56-42722		COVER,LH カバー	1	118-

FIG.129 FRONT SIDE COVER

(F7Z364C0) フロントサイドカバー

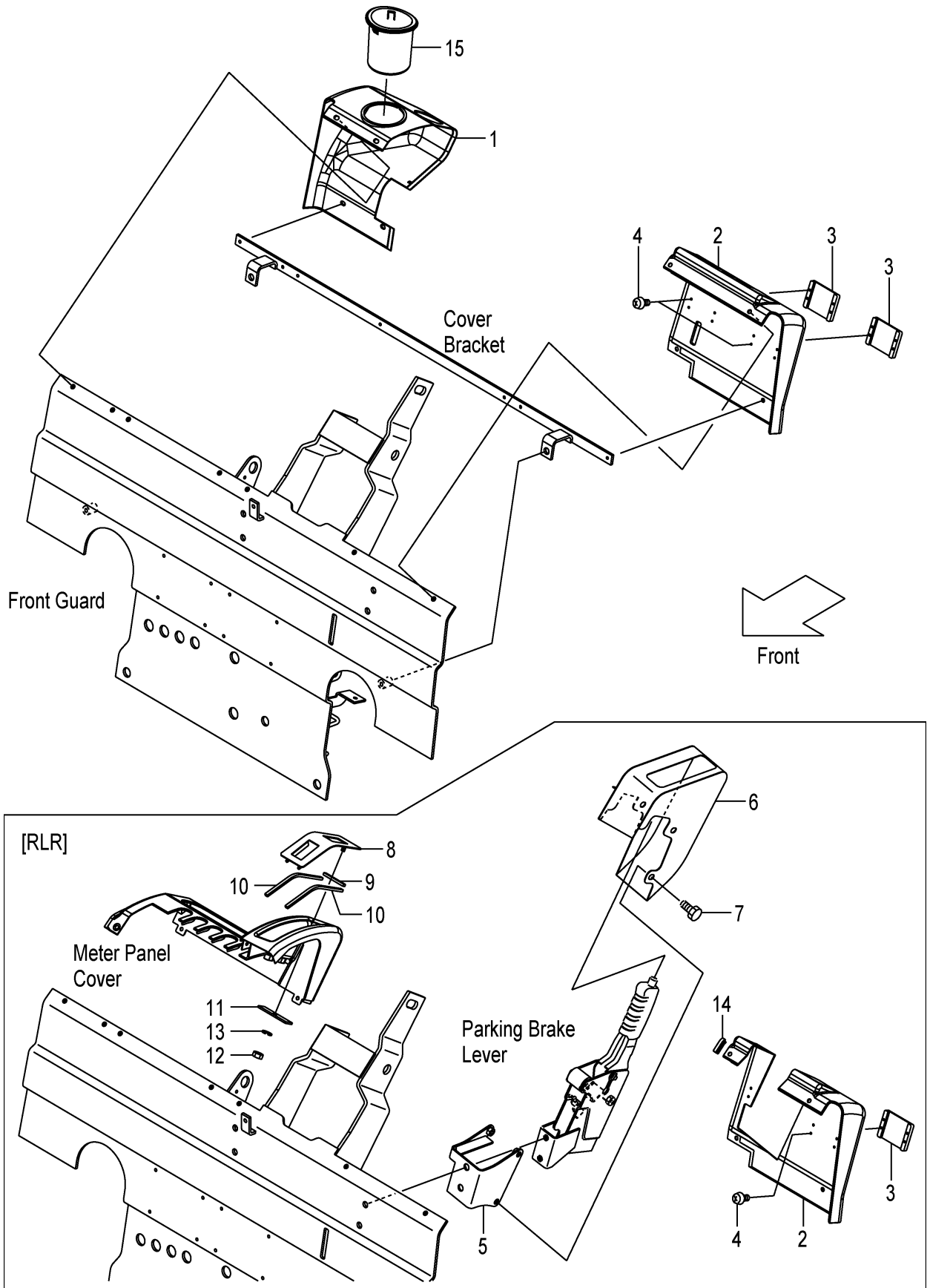

A:FD30C3Z FD30T3Z

Item No	Part No.	Mark	Description	Req'd	Remarks : Serial No.
-	52N51-42201		COVER,LH カバー	1	1-117 [RWL/BB SW/AW071] [RWL/BBASW/AW071]
-	52N51-42202		COVER,LH カバー	1	118- [RWL/BB SW/AW071] [RWL/BBASW/AW071]
-	52N51-42211		COVER,LH カバー	1	1-117 [TTM][AM/TPM]
-	52N51-42212		COVER,LH カバー	1	118- [TTM][AM/TPM]
-	52N55-40081		COVER,LH カバー	1	1-117 [AW071/WAS071]
-	52N55-40082		COVER,LH カバー	1	118- [AW071/WAS071]
-	52N55-42251		COVER,LH カバー	1	1-117 [SCB001]
-	52N55-42252		COVER,LH カバー	1	118- [SCB001]
-	52N55-42251		COVER,LH カバー	1	1-117 [SCBCR]
-	52N55-42252		COVER,LH カバー	1	118- [SCBCR]
-	52N55-32411		COVER,LH カバー	1	1-117 [TPM/SCB001][AM/TTM/SCB001]
-	52N55-32412		COVER,LH カバー	1	118- [TPM/SCB001][AM/TTM/SCB001]
-	52N55-32411		COVER,LH カバー	1	1-117 [TPM/SCBCR][AM/TTM/SCBCR]
-	52N55-32412		COVER,LH カバー	1	118- [TPM/SCBCR][AM/TTM/SCBCR]
-	52N52-C3871		COVER,LH カバー	1	1-117 [PLR]
-	52N52-C3872		COVER,LH カバー	1	118- [PLR]
3	22N56-42811		COVER カバー	2	
-	22N56-42811		COVER カバー	1	[PLR]
4	214A6-42781		SCREW スクリュー	8	1-117
-	214A6-42781		SCREW スクリュー	4	1-117 [PLR]
5	52N52-C3801		BRACKET ブラケット	1	[PLR]
6	52N52-C3831		COVER,PLR カバー	1	[PLR]
7	01185-08016		BOLT ボルト	3	[PLR]
8	52N52-C3881		COVER,PLR カバー	1	[PLR]
9	52N52-C3911		RUBBER ラバー	1	[PLR]
10	52N52-C3921		RUBBER ラバー	2	[PLR]
11	52N52-C3931		PLATE プレート	1	[PLR]
12	01400-00006		NUT ナット	1	[PLR]
13	02010-00006		WASHER ワッシャ	1	[PLR]
14	209P6-42831		EDGING,L=50 エッジング	1	[PLR]
15	22N56-42761		CUP,HOLDER カップ	1	(WITHOUT SM)

FIG.130 SEAT

(F7Z36810) シート

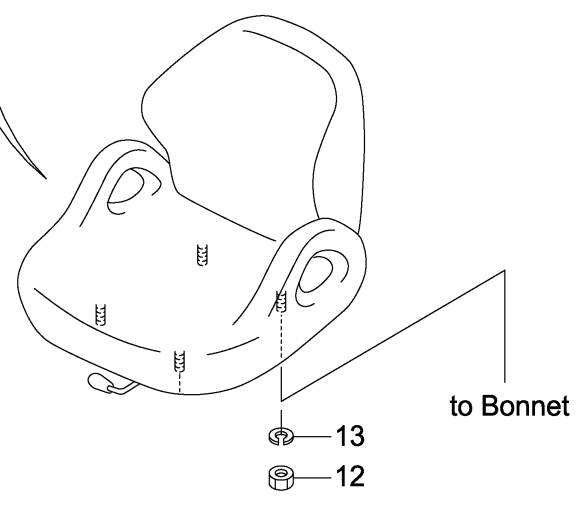
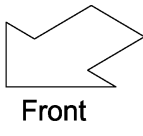
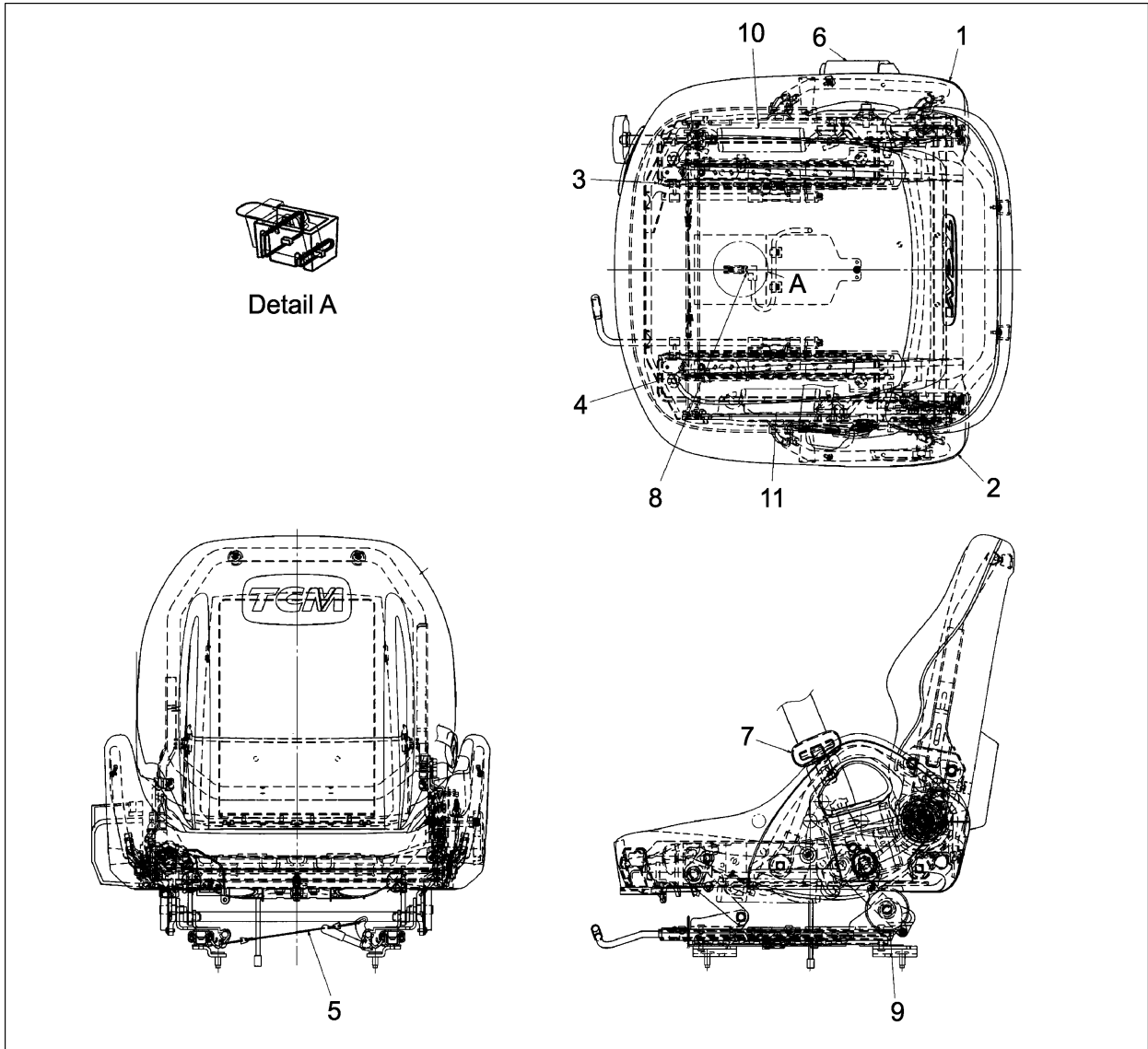

A:FD30C3Z FD30T3Z

Item No	Part No.	Mark	Description	Req'd	Remarks : Serial No.
A1	242F6-80101		SEAT-ASSY シートアッセン	1	INC.1-7,9-11
-	542F3-80101		SEAT-ASSY シートアッセン	1	(SEAT SW) INC.1-11
-	52N56-22201		SEAT-ASSY シートアッセン	1	[OKM][SIL] INC.1-11
1	242F6-82041		SHIELD,RH シールド	1	
2	242F6-82051		SHIELD,LH シールド	1	
3	242F6-82081		TRACK,RH トラック	1	
4	242F6-82091		TRACK,LH トラック	1	
5	242F6-82101		WIRE ワイヤ	1	
6	242F6-82111		BELT,SEAT,OUTER ベルト	1	
7	242F6-82121		BELT,SEAT,INNER ベルト	1	
8	542F3-82011		SWITCH,SEAT スイッチ	1	[OKM][SIL](SEAT SW)
9	242F6-82141		ABSORBER,SUSPENSION アブソーバ	2	
10	242F6-82271		SPRING,TENSION スプリング	1	
11	242F6-82281		SPRING,TENSION スプリング	1	
12	01400-00008		NUT ナット	4	
13	02010-00008		WASHER ワッシャー	4	

FIG.131 SEAT [HGL]

(F7Z36820) シート

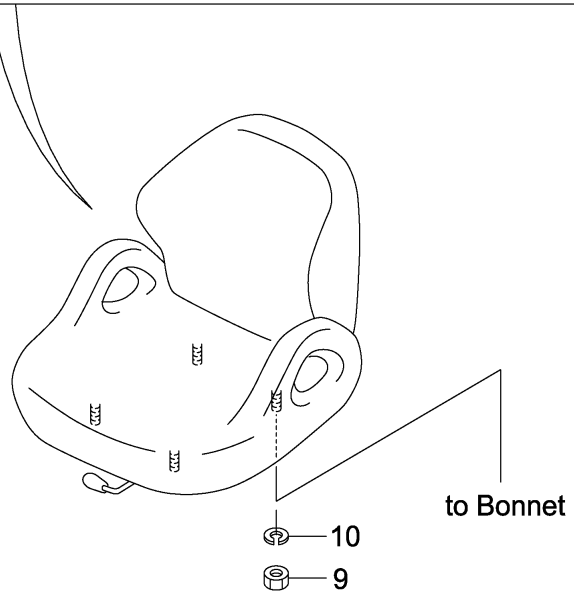
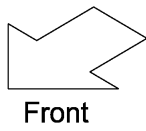
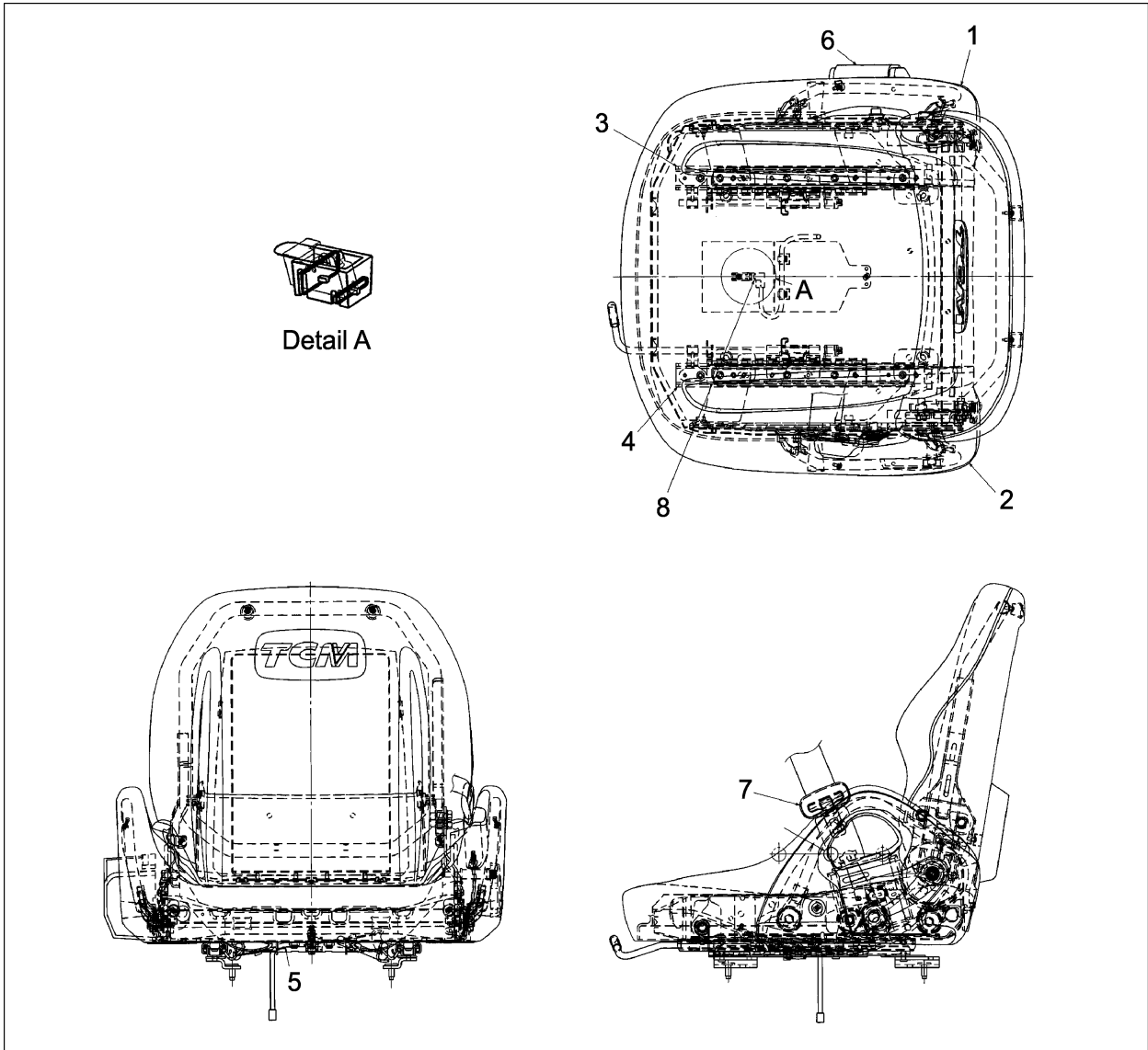

A:FD30C3Z FD30T3Z

Item No	Part No.	Mark	Description	Req'd	Remarks : Serial No.
A1	242F6-80201		SEAT-ASSY シートアッセン	1	[HGL] INC.1-7
-	542F3-80201		SEAT-ASSY シートアッセン	1	[HGL](SEAT SW) INC.1-8
1	242F6-82041		SHIELD,RH シールド	1	[HGL]
2	242F6-82051		SHIELD,LH シールド	1	[HGL]
3	242F6-82361		TRACK,RH トラック	1	[HGL]
4	242F6-82371		TRACK,LH トラック	1	[HGL]
5	242F6-82101		WIRE ワイヤ	1	[HGL]
6	242F6-82111		BELT,SEAT,OUTER ベルト	1	[HGL]
7	242F6-82121		BELT,SEAT,INNER ベルト	1	[HGL]
8	542F3-82011		SWITCH,SEAT スイッチ	1	[HGL](SEAT SW)
9	01400-00008		NUT ナット	4	[HGL]
10	02010-00008		WASHER ワッシャ	4	[HGL]

FIG.132 PUMP UNIT

(F7Z37110) ポンプユニット

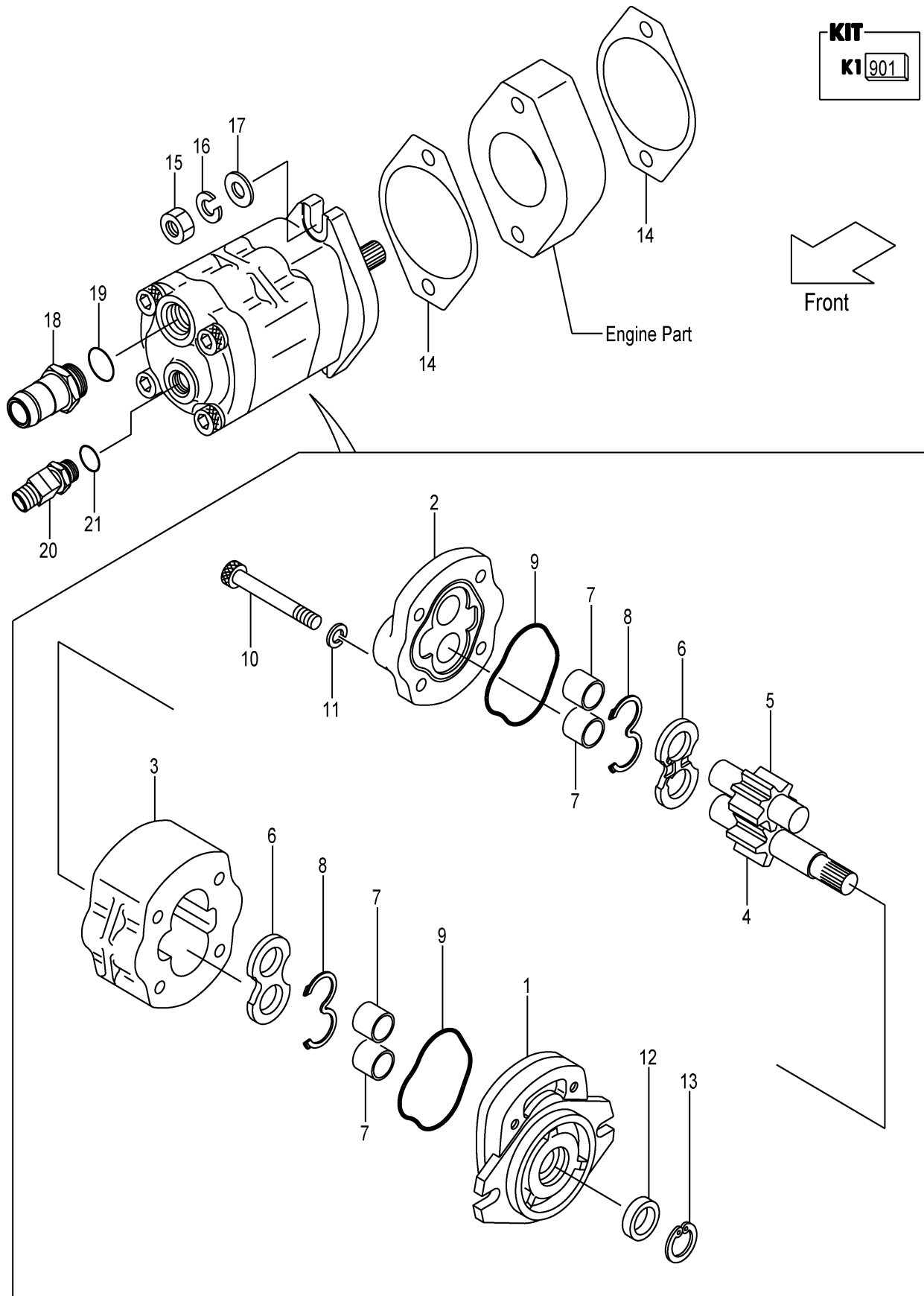

A:FD30C3Z FD30T3Z

Item No	Part No.	Mark	Description	Req'd	Remarks : Serial No.	
A1	117M7-10401		PUMP-ASSY,GEAR	キヤ-ポンプアッセン	1	INC.1-13
901	R-403-21988	K1	KIT,REPAIR	リペアキット	1	INC.8,9,12
1	NO PART NO.	#	COVER,FRONT	カバー	1	
2	NO PART NO.	#	COVER,REAR	カバー	1	
3	NO PART NO.	#	BODY	ボディ	1	
4	NO PART NO.	#	GEAR,DRIVE	キヤ-	1	
5	NO PART NO.	#	GEAR,DRIVEN	キヤ-	1	
6	NO PART NO.	#	PLATE,SIDE	プレート	2	
7	NO PART NO.	#	BUSHING	ブッシング	4	
8	NO PART NO.	#*	GASKET	ガスケット	2	
9	NO PART NO.	#*	GASKET	ガスケット	2	
10	R-402-65004-41		BOLT	ボルト	4	
11	R-402-00710-12		WASHER	ワッシャ	4	
12	NO PART NO.	#*	SEAL,OIL	シール	1	
13	NO PART NO.	#	RING,SNAP	リング	1	
14	23657-12002		PACKING	パッキング	2	
15	01402-00010		NUT	ナット	2	
16	02010-00010		WASHER	ワッシャ	2	
17	02000-00010		WASHER	ワッシャ	2	
A2	225A7-62021		NIPPLE-ASSY	ニップルアッセン	1	INC.18,19
18	NO PART NO.	#	NIPPLE	ニップル	1	
19	03320-00290		O-RING	Oリング	1	
A3	271A7-60351		ADAPTER-ASSY	アダプタアッセン	1	INC.20,21
20	NO PART NO.	#	ADAPTER	アダプタ	1	
21	03320-00180		O-RING	Oリング	1	

FIG.133 CONTROL VALVE [2SV]

(F7Z37310) コントロールバルブ

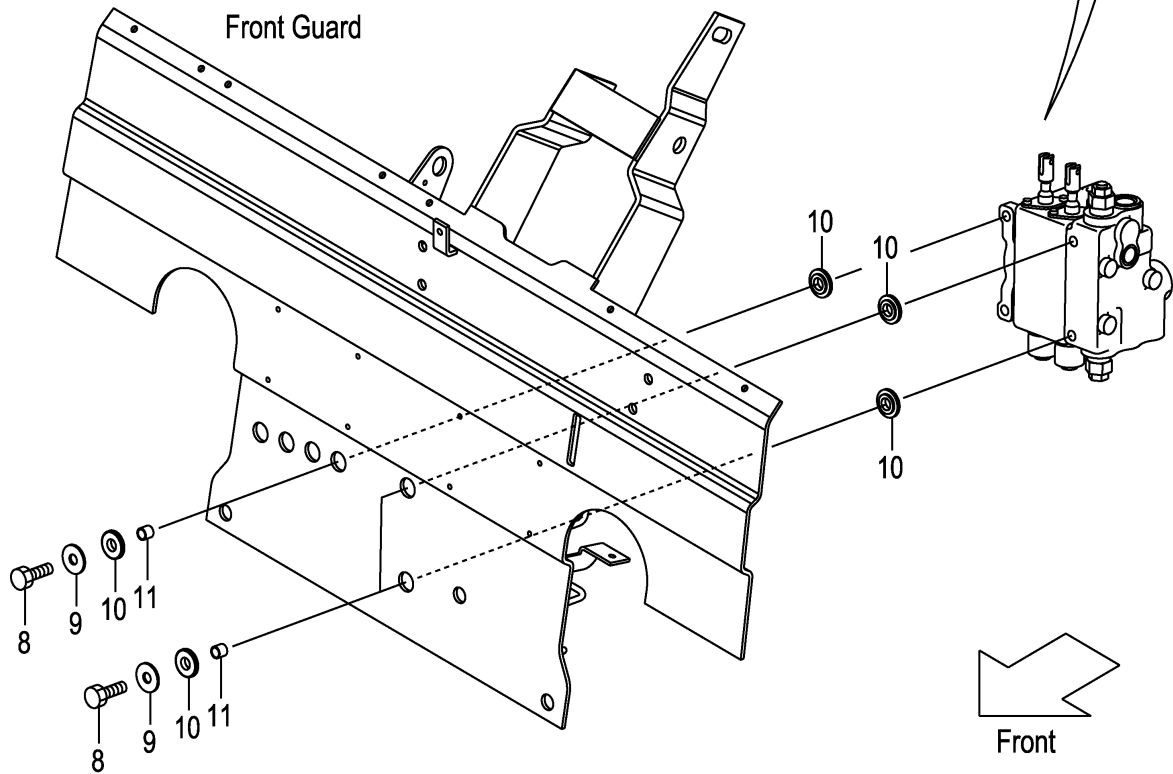
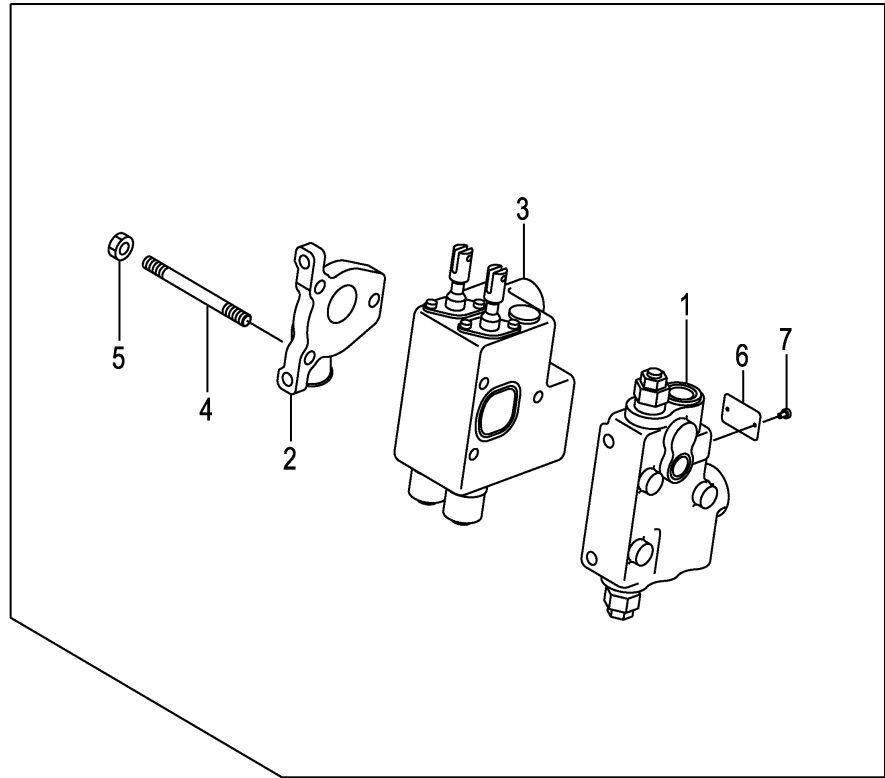

A:FD30C3Z FD30T3Z

Item No	Part No.	Mark	Description	Req'd	Remarks : Serial No.
A1	22N57-30221		VALVE-ASSY,CONTROL コントロールバルブアッセン	1	INC.1-7
-	52N54-60221		VALVE-ASSY,CONTROL コントロールバルブアッセン	1	[VLS] INC.1-7
-	52N56-70321		VALVE-ASSY,CONTROL コントロールバルブアッセン	1	[VLL][SIL] INC.1-7
-	52N56-70421		VALVE-ASSY,CONTROL コントロールバルブアッセン	1	[VLS/VLL][VLS/SIL] INC.1-7
1	22N57-33011		COVER,FRONT カバー	1	SEE FIG.143
-	22N57-32011		COVER,FRONT カバー	1	[VLS]SEE FIG.143
-	22N57-32011		COVER,FRONT カバー	1	[VLS/VLL][VLS/SIL]SEE FIG.143
2	22N57-33021		COVER,REAR カバー	1	
-	22N57-32021		COVER,REAR カバー	1	[VLL][SIL]SEE FIG.144
-	22N57-32021		COVER,REAR カバー	1	[VLS/VLL][VLS/SIL]SEE FIG.144
3	22N57-33031		VALVE,COMBINATION バルブ	1	SEE FIG.145
-	22N57-32031		VALVE,COMBINATION バルブ	1	[VLL][SIL]SEE FIG.145
-	22N57-32031		VALVE,COMBINATION バルブ	1	[VLS/VLL][VLS/SIL]SEE FIG.145
4	22N57-32321		BOLT,STUD ボルト	3	
5	22N57-33141		NUT ナット	3	
6	22N57-33301		PLATE,NAME プレート	1	
7	22N57-33311		RIVET リベット	2	
8	22N57-32041		BOLT ボルト	3	
9	216G7-32021		WASHER,PLANE ワッシャ	3	
10	22N57-42201		RUBBER,VALVE ラバー	6	
11	22N57-42211		COLLAR カラー	3	

FIG.134 CONTROL VALVE [3SV]

(F7Z37320) コントロールバルブ

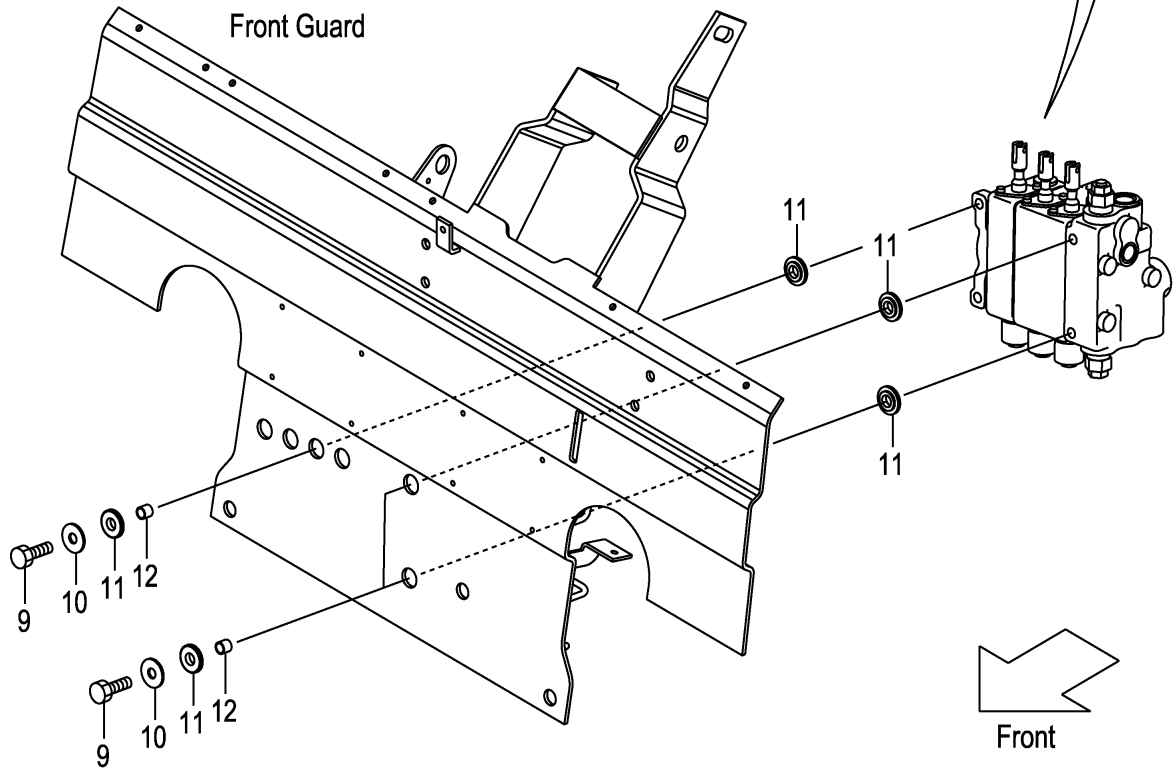
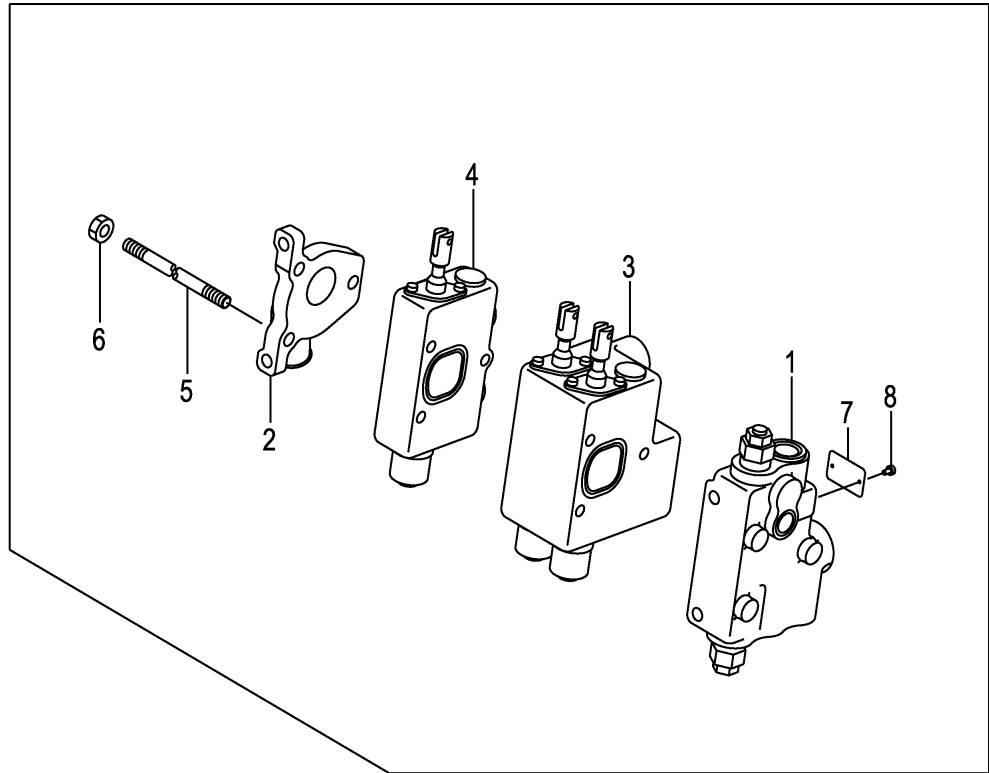

A:FD30C3Z FD30T3Z

Item No	Part No.	Mark	Description	Req'd	Remarks : Serial No.
A1	22N57-30231		VALVE-ASSY,CONTROL コントロールバルブアッセン	1	[3SV] INC.1-8
-	52N54-60231		VALVE-ASSY,CONTROL コントロールバルブアッセン	1	[3SV/VLS] INC.1-8
-	52N56-70331		VALVE-ASSY,CONTROL コントロールバルブアッセン	1	[3SV/VLL][3SV/SIL] INC.1-8
-	52N56-70431		VALVE-ASSY,CONTROL コントロールバルブアッセン	1	[3SV/VLS/VLL][3SV/VLS/SIL] INC.1-8
1	22N57-33011		COVER,FRONT カバー	1	[3SV]SEE FIG.143
-	22N57-32011		COVER,FRONT カバー	1	[3SV/VLS]SEE FIG.143
-	22N57-32011		COVER,FRONT カバー	1	[3SV/VLS/VLL][3SV/VLS/SIL] SEE FIG.143
2	22N57-33021		COVER,REAR カバー	1	[3SV]
-	22N57-32021		COVER,REAR カバー	1	[3SV/VLL][3SV/SIL]SEE FIG.144
-	22N57-32021		COVER,REAR カバー	1	[3SV/VLS/VLL][3SV/VLS/SIL] SEE FIG.144
3	22N57-33031		VALVE,COMBINATION バルブ	1	[3SV]SEE FIG.145
-	22N57-32031		VALVE,COMBINATION バルブ	1	[3SV/VLL][3SV/SIL]SEE FIG.145
-	22N57-32031		VALVE,COMBINATION バルブ	1	[3SV/VLS/VLL][3SV/VLS/SIL] SEE FIG.145
4	22N57-33041		SECTION,VALVE セクション	1	[3SV]SEE FIG.146
5	22N57-32331		BOLT,STUD ボルト	3	[3SV]
6	22N57-33141		NUT ナット	3	[3SV]
7	22N57-33301		PLATE,NAME プレート	1	[3SV]
8	22N57-33311		RIVET リベット	2	[3SV]
9	22N57-32041		BOLT ボルト	3	[3SV]
10	216G7-32021		WASHER,PLANE ワッシャ	3	[3SV]
11	22N57-42201		RUBBER,VALVE ラバー	6	[3SV]
12	22N57-42211		COLLAR カラー	3	[3SV]

FIG.135 CONTROL VALVE [4SV]

(F7Z37330) コントロールバルブ

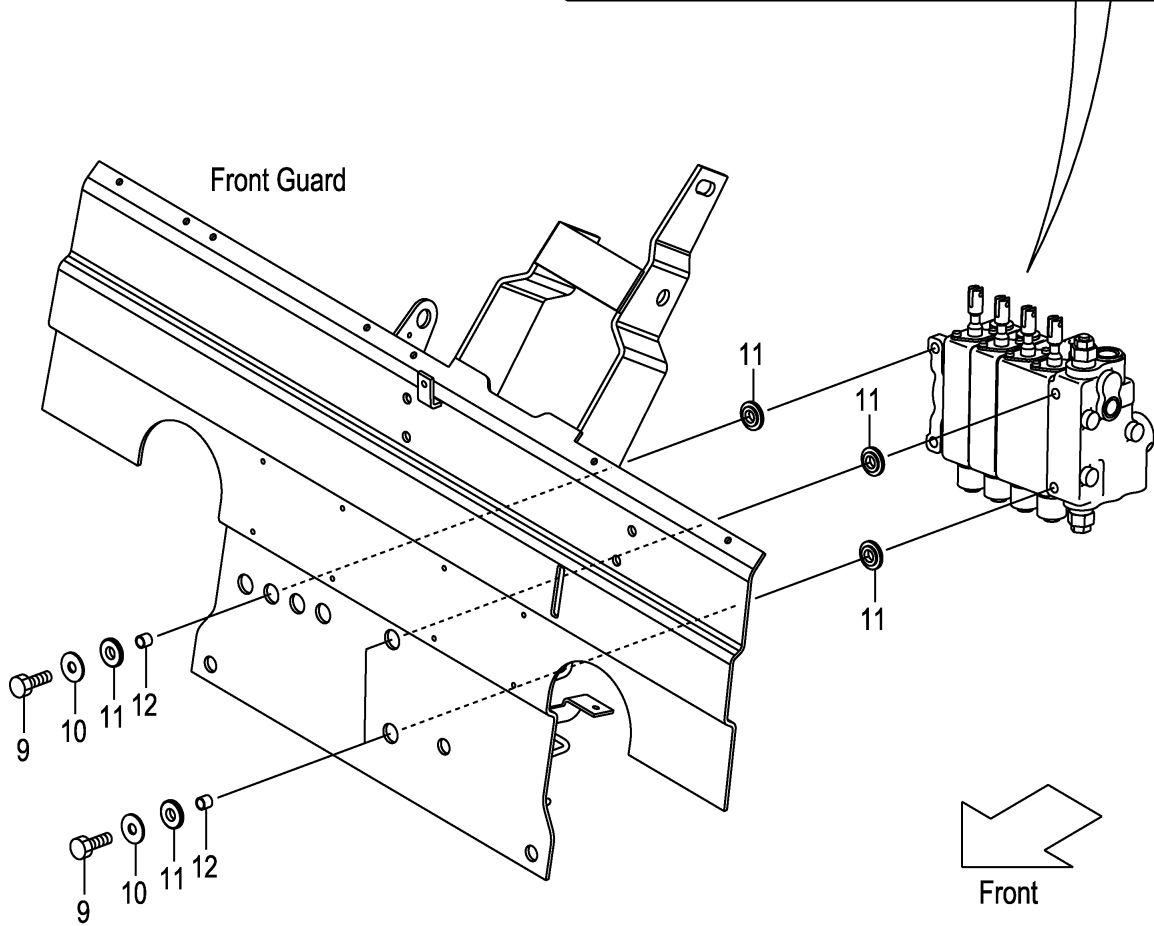
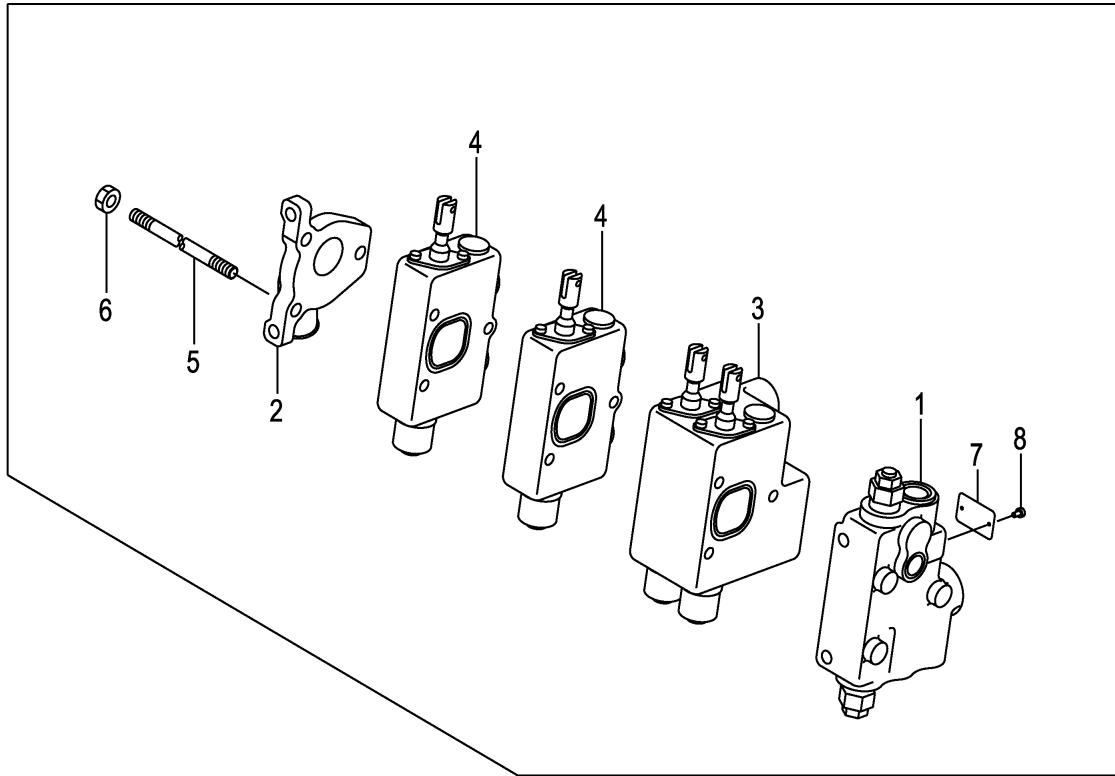

A:FD30C3Z FD30T3Z

Item No	Part No.	Mark	Description	Req'd	Remarks : Serial No.
A1	22N57-30241		VALVE-ASSY,CONTROL コントロールバルブアッセン	1	[4SV] INC.1-8
-	52N54-60241		VALVE-ASSY,CONTROL コントロールバルブアッセン	1	[4SV/VLS] INC.1-8
-	52N56-70341		VALVE-ASSY,CONTROL コントロールバルブアッセン	1	[4SV/VLL][4SV/SIL] INC.1-8
-	52N56-70441		VALVE-ASSY,CONTROL コントロールバルブアッセン	1	[4SV/VLS/VLL][4SV/VLS/SIL] INC.1-8
1	22N57-33011		COVER,FRONT カバー	1	[4SV]SEE FIG.143
-	22N57-32011		COVER,FRONT カバー	1	[4SV/VLS]SEE FIG.143
-	22N57-32011		COVER,FRONT カバー	1	[4SV/VLS/VLL][4SV/VLS/SIL] SEE FIG.143
2	22N57-33021		COVER,REAR カバー	1	[4SV]
-	22N57-32021		COVER,REAR カバー	1	[4SV/VLL][4SV/SIL]SEE FIG.144
-	22N57-32021		COVER,REAR カバー	1	[4SV/VLS/VLL][4SV/VLS/SIL] SEE FIG.144
3	22N57-33031		VALVE,COMBINATION バルブ	1	[4SV]SEE FIG.145
-	22N57-32031		VALVE,COMBINATION バルブ	1	[4SV/VLL][4SV/SIL]SEE FIG.145
-	22N57-32031		VALVE,COMBINATION バルブ	1	[4SV/VLS/VLL][4SV/VLS/SIL] SEE FIG.145
4	22N57-33041		SECTION,VALVE セクション	2	[4SV]SEE FIG.146
5	22N57-32341		BOLT,STUD ボルト	3	[4SV]
6	22N57-33141		NUT ナット	3	[4SV]
7	22N57-33301		PLATE,NAME プレート	1	[4SV]
8	22N57-33311		RIVET リベット	2	[4SV]
9	22N57-32041		BOLT ボルト	3	[4SV]
10	216G7-32021		WASHER,PLANE ワッシャ	3	[4SV]
11	22N57-42201		RUBBER,VALVE ラバー	6	[4SV]
12	22N57-42211		COLLAR カラー	3	[4SV]

FIG.136 CONTROL VALVE [5SV]

(F7Z37340) コントロールバルブ

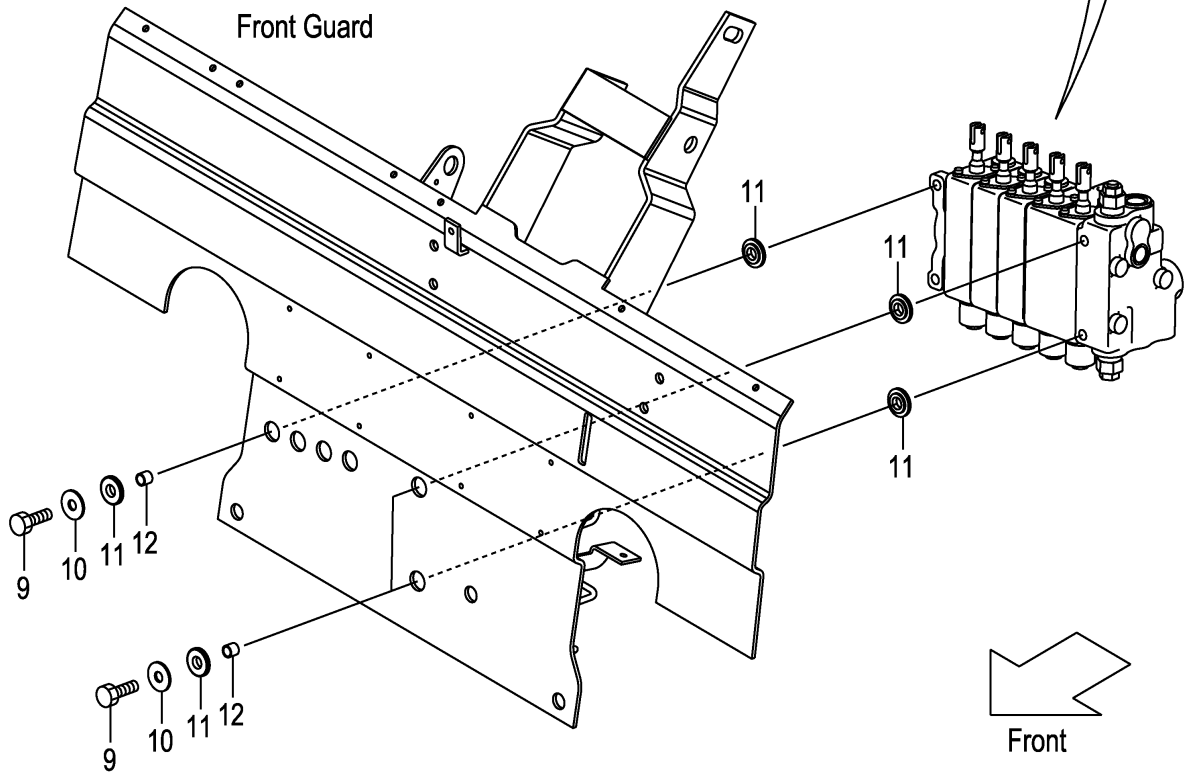
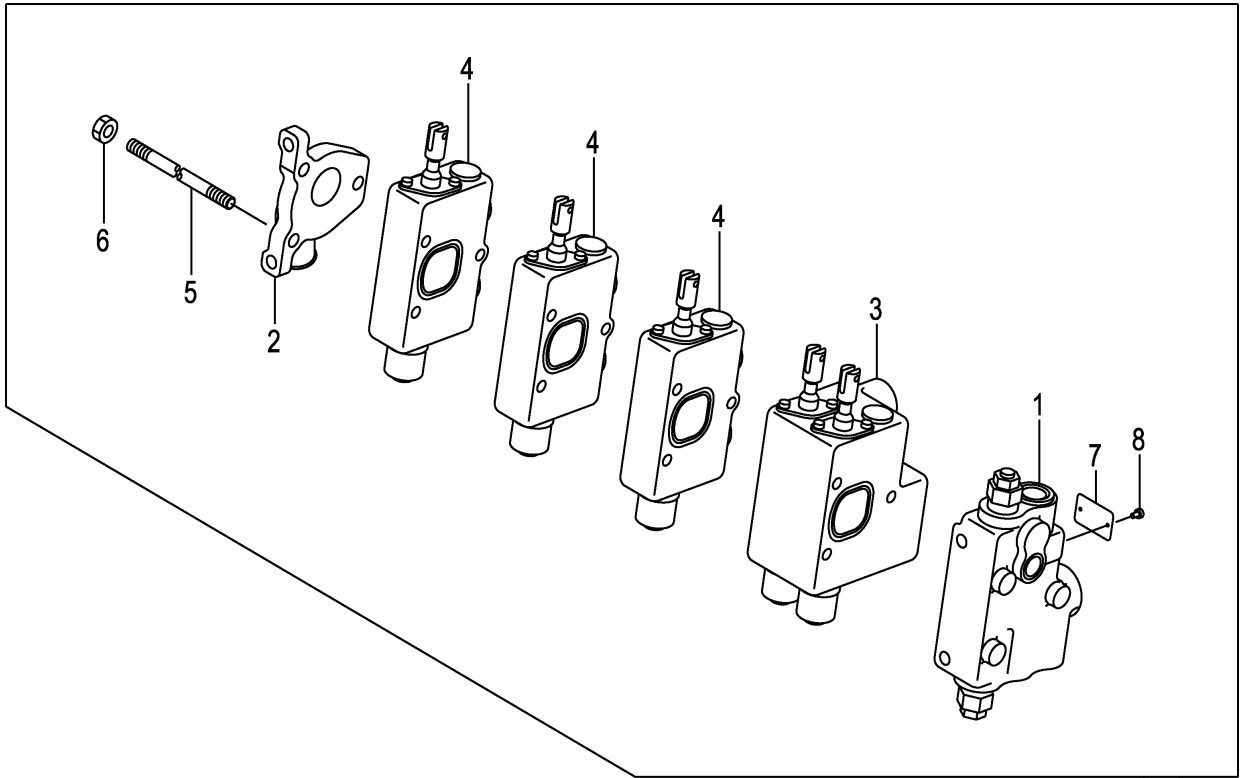

A:FD30C3Z FD30T3Z

Item No	Part No.	Mark	Description	Req'd	Remarks : Serial No.
A1	22N57-30251		VALVE-ASSY,CONTROL コントロールバルブアッセン	1	[5SV] INC.1-8
-	52N54-60251		VALVE-ASSY,CONTROL コントロールバルブアッセン	1	[5SV/VLS] INC.1-8
-	52N56-70351		VALVE-ASSY,CONTROL コントロールバルブアッセン	1	[5SV/VLL][5SV/SIL] INC.1-8
-	52N56-70451		VALVE-ASSY,CONTROL コントロールバルブアッセン	1	[5SV/VLS/VLL][5SV/VLS/SIL] INC.1-8
1	22N57-33011		COVER,FRONT カバー	1	[5SV]SEE FIG.143
-	22N57-32011		COVER,FRONT カバー	1	[5SV/VLS]SEE FIG.143
-	22N57-32011		COVER,FRONT カバー	1	[5SV/VLS/VLL][5SV/VLS/SIL] SEE FIG.143
2	22N57-33021		COVER,REAR カバー	1	[5SV]
-	22N57-32021		COVER,REAR カバー	1	[5SV/VLL][5SV/SIL]SEE FIG.144
-	22N57-32021		COVER,REAR カバー	1	[5SV/VLS/VLL][5SV/VLS/SIL] SEE FIG.144
3	22N57-33031		VALVE,COMBINATION バルブ	1	[5SV]SEE FIG.145
-	22N57-32031		VALVE,COMBINATION バルブ	1	[5SV/VLL][5SV/SIL]SEE FIG.145
-	22N57-32031		VALVE,COMBINATION バルブ	1	[5SV/VLS/VLL][5SV/VLS/SIL] SEE FIG.145
4	22N57-33041		SECTION,VALVE セクション	3	[5SV]SEE FIG.146
5	22N57-32351		BOLT,STUD ボルト	3	[5SV]
6	22N57-33141		NUT ナット	3	[5SV]
7	22N57-33301		PLATE,NAME プレート	1	[5SV]
8	22N57-33311		RIVET リベット	2	[5SV]
9	22N57-32041		BOLT ボルト	3	[5SV]
10	216G7-32021		WASHER,PLANE ワッシャ	3	[5SV]
11	22N57-42201		RUBBER,VALVE ラバー	6	[5SV]
12	22N57-42211		COLLAR カラー	3	[5SV]

FIG.137 CONTROL VALVE FITTING

(F7Z37350) コントロールバルブフィッティング

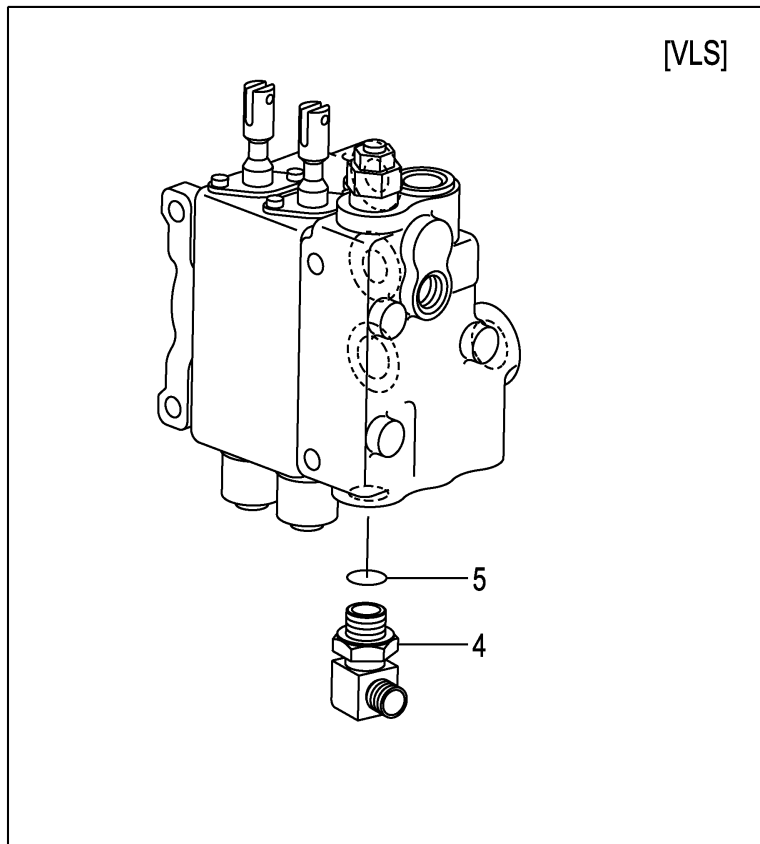
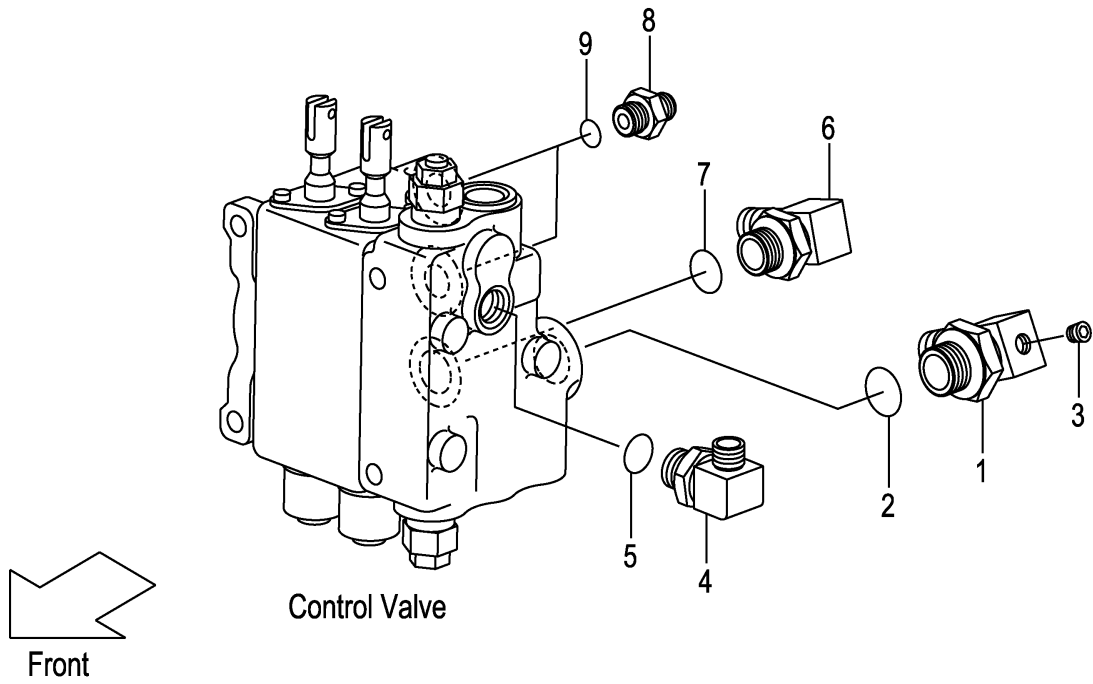

A:FD30C3Z FD30T3Z

Item No	Part No.	Mark	Description		Req'd	Remarks : Serial No.
A1	22N57-63011		ELBOW-ASSY	エルボアッセン	1	INC.1-3
1	NO PART NO.	#	ELBOW	エルボ	1	
2	03320-00240		O-RING	Oリング	1	
3	23870-52871		PLUG,SUNK	プラグ	1	
A2	04150-20202		ELBOW-ASSY	エルボアッセン	1	INC.4,5
-	04150-20202		ELBOW-ASSY	エルボアッセン	2	[VLS] INC.4,5
4	NO PART NO.	#	ELBOW	エルボ	1	
-	NO PART NO.	#	ELBOW	エルボ	2	[VLS]
5	03320-00110		O-RING	Oリング	1	
-	03320-00110		O-RING	Oリング	2	[VLS]
A3	04150-20404		ELBOW-ASSY	エルボアッセン	1	INC.6,7
6	NO PART NO.	#	ELBOW	エルボ	1	
7	03320-00180		O-RING	Oリング	1	
A4	277H7-60601		NIPPLE-ASSY	ニッパールアッセン	2	INC.8,9
8	NO PART NO.	#	NIPPLE	ニッパール	2	
9	03320-00140		O-RING	Oリング	2	

FIG.138 VALVE CONTROL [2SV]

(F7Z373A0) バルブコントロール

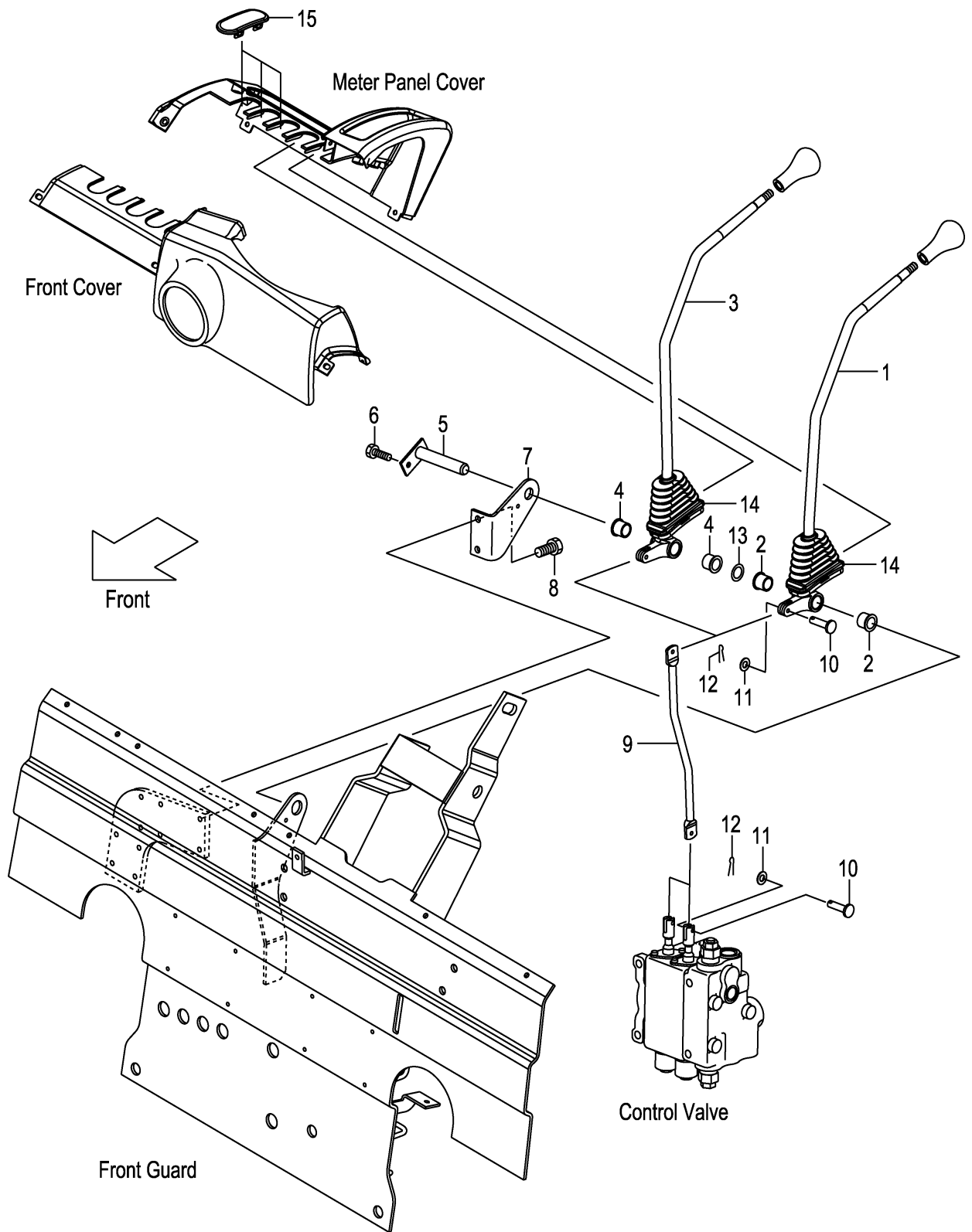

A:FD30C3Z FD30T3Z

Item No	Part No.	Mark	Description	Req'd	Remarks : Serial No.
A1	22N57-40011		LEVER-ASSY,LIFT リフトレバーアッセン	1	INC.1,2
1	NO PART NO.	#	LEVER,LIFT レバー	1	
2	214A7-42071		BUSHING ブッシング	2	
A2	22N57-40021		LEVER-ASSY,TILT ティルトレバーアッセン	1	INC.3,4
3	NO PART NO.	#	LEVER,TILT レバー	1	
4	214A7-42071		BUSHING ブッシング	2	
5	23647-40041		SHAFT,2SV-LEVER シャフト	1	
-	529F3-70401		SHAFT,2SV-LEVER シャフト	1	[FC]
6	01183-06012		BOLT ホルト	1	
7	22N57-42001		BRACKET,VALVE-LEVER ブラケット	1	
8	01183-08012		BOLT ホルト	2	
9	22N57-42101		JOINT ジョイント	2	
10	22N57-42121		PIN,CLEVIS ピン	4	
11	02000-00005		WASHER ワッシャ	4	
12	02200-16010		PIN,COTTER ピン	4	
13	22517-40051		SHIM,T-0.2 シム	3	
14	22N57-42151		BOOT ブーツ	2	
15	22N57-42161		COVER,VALVE-LEVER カバー	3	

FIG.139 VALVE CONTROL [3SV]

(F7Z373B0) バルブコントロール

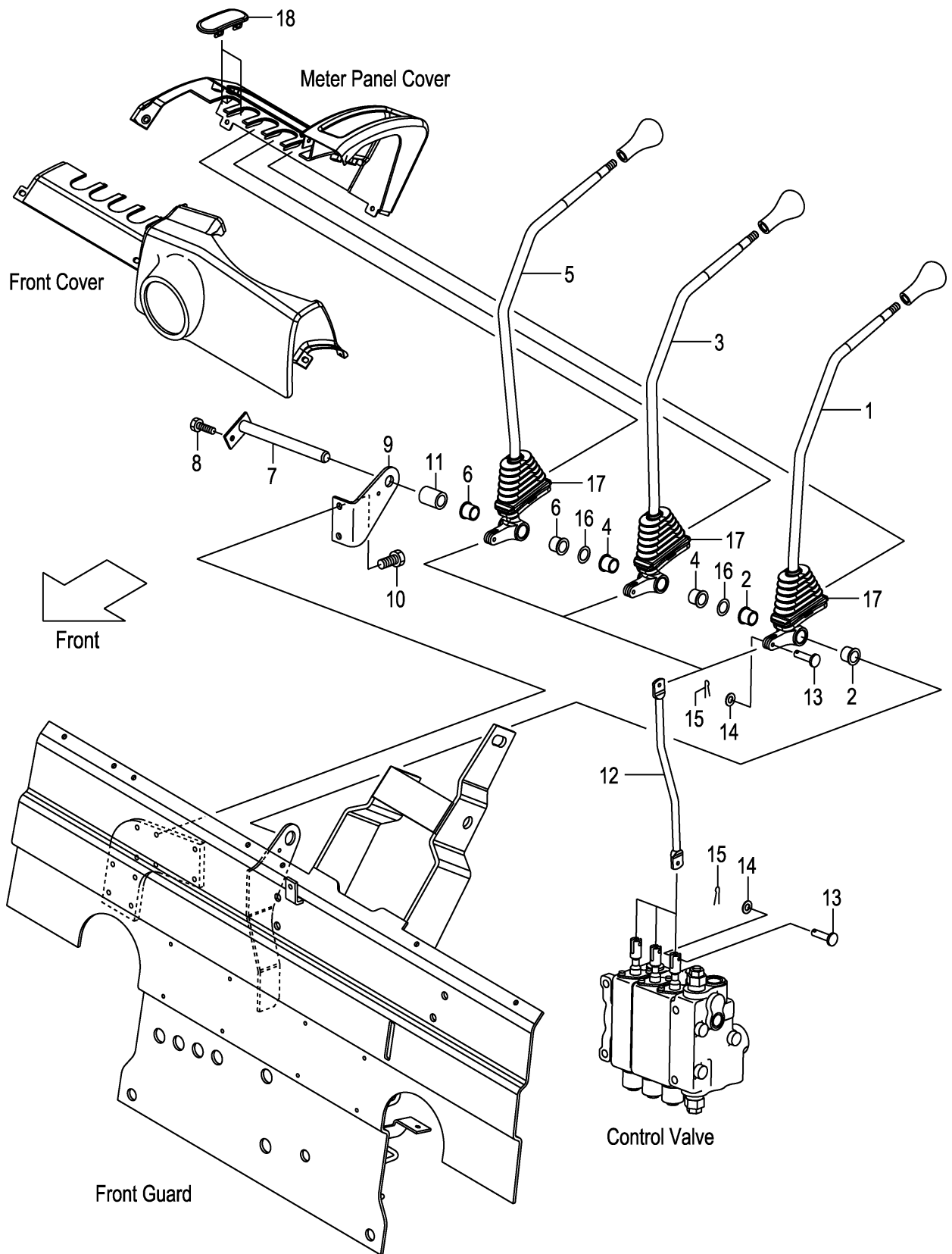

A:FD30C3Z FD30T3Z

Item No	Part No.	Mark	Description	Req'd	Remarks : Serial No.
A1	22N57-40011		LEVER-ASSY,LIFT リフトレバーアッセン	1	[3SV] INC.1,2
1	NO PART NO.	#	LEVER,LIFT レバー	1	[3SV]
2	214A7-42071		BUSHING ブッシング	2	[3SV]
A2	22N57-40021		LEVER-ASSY,TILT ティルトレバーアッセン	1	[3SV] INC.3,4
3	NO PART NO.	#	LEVER,TILT レバー	1	[3SV]
4	214A7-42071		BUSHING ブッシング	2	[3SV]
A3	22N57-40031		LEVER-ASSY,THIRD サードレバーアッセン	1	[3SV] INC.5,6
5	NO PART NO.	#	LEVER,THIRD レバー	1	[3SV]
6	214A7-42071		BUSHING ブッシング	2	[3SV]
7	23457-42041		SHAFT,3&4SV-LEVER シャフト	1	[3SV]
-	529F3-70411		SHAFT,3&4SV-LEVER シャフト	1	[3SV/FC]
8	01183-06012		BOLT ホルト	1	[3SV]
9	22N57-42001		BRACKET,VALVE-LEVER ブラケット	1	[3SV]
10	01183-08012		BOLT ホルト	2	[3SV]
11	23657-42131		COLLAR カラー	1	[3SV]
12	22N57-42101		JOINT ジョイント	3	[3SV]
13	22N57-42121		PIN,CLEVIS ピン	6	[3SV]
14	02000-00005		WASHER ワッシャ	6	[3SV]
15	02200-16010		PIN,COTTER ピン	6	[3SV]
16	22517-40051		SHIM,T-0.2 シム	6	[3SV]
17	22N57-42151		BOOT フーツ	3	[3SV]
18	22N57-42161		COVER,VALVE-LEVER カバー	2	[3SV]

FIG.140 VALVE CONTROL [4SV]

(F7Z373C0) バルブコントロール

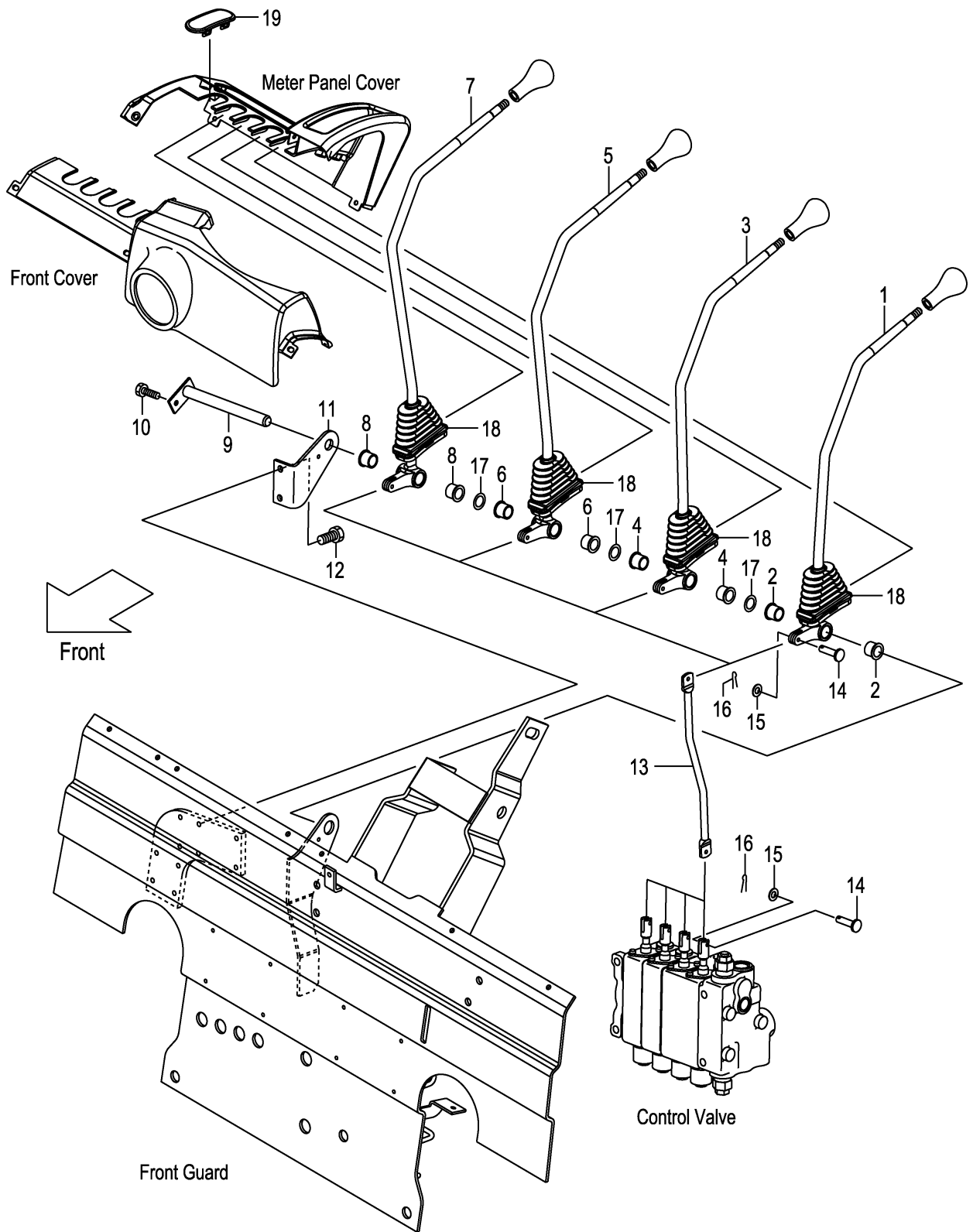

A:FD30C3Z FD30T3Z

Item No	Part No.	Mark	Description	Req'd	Remarks : Serial No.
A1	22N57-40011		LEVER-ASSY,LIFT リフトレバーアッセン	1	[4SV] INC.1,2
1	NO PART NO.	#	LEVER,LIFT レバー	1	[4SV]
2	214A7-42071		BUSHING ブッシング	2	[4SV]
A2	22N57-40021		LEVER-ASSY,TILT ティルトレバーアッセン	1	[4SV] INC.3,4
3	NO PART NO.	#	LEVER,TILT レバー	1	[4SV]
4	214A7-42071		BUSHING ブッシング	2	[4SV]
A3	22N57-40031		LEVER-ASSY,THIRD サードレバーアッセン	1	[4SV] INC.5,6
5	NO PART NO.	#	LEVER,THIRD レバー	1	[4SV]
6	214A7-42071		BUSHING ブッシング	2	[4SV]
A4	22N57-40041		LEVER-ASSY,FOURTH フォースレバーアッセン	1	[4SV] INC.7,8
7	NO PART NO.	#	LEVER,FOURTH レバー	1	[4SV]
8	214A7-42071		BUSHING ブッシング	2	[4SV]
9	23457-42041		SHAFT,3&4SV-LEVER シャフト	1	[4SV]
-	529F3-70411		SHAFT,3&4SV-LEVER シャフト	1	[4SV/FC]
10	01183-06012		BOLT ホルト	1	[4SV]
11	22N57-42001		BRACKET,VALVE-LEVER ブラケット	1	[4SV]
12	01183-08012		BOLT ホルト	2	[4SV]
13	22N57-42101		JOINT ジョイント	4	[4SV]
14	22N57-42121		PIN,CLEVIS ピン	8	[4SV]
15	02000-00005		WASHER ワッシャ	8	[4SV]
16	02200-16010		PIN,COTTER ピン	8	[4SV]
17	22517-40051		SHIM,T-0.2 シム	9	[4SV]
18	22N57-42151		BOOT ブーツ	4	[4SV]
19	22N57-42161		COVER,VALVE-LEVER カバー	1	[4SV]

FIG.141 VALVE CONTROL [5SV]

(F7Z373D0) バルブコントロール

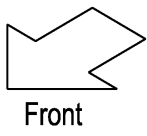
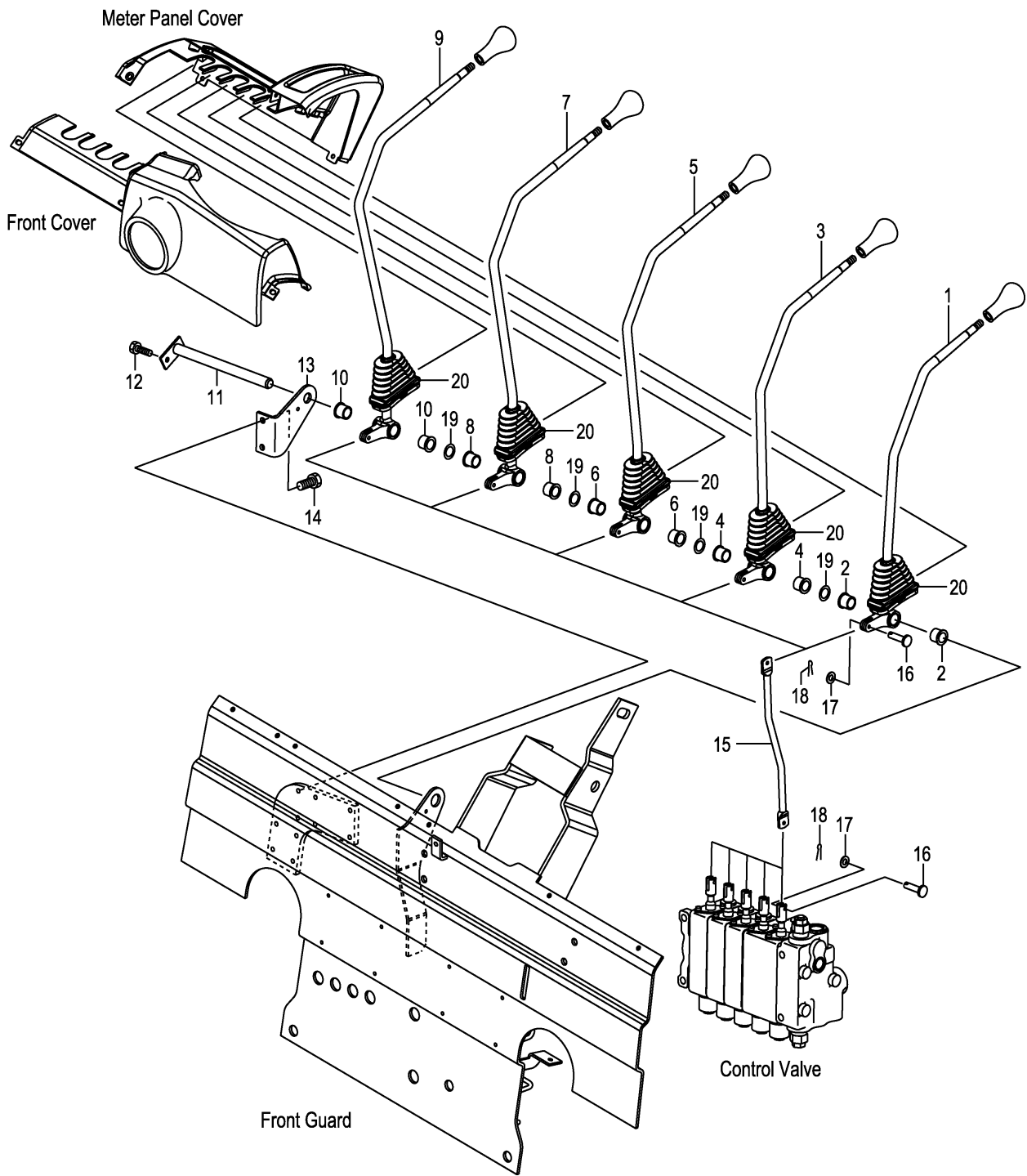

A:FD30C3Z FD30T3Z

Item No	Part No.	Mark	Description	Req'd	Remarks : Serial No.
A1	22N57-40011		LEVER-ASSY,LIFT リフトレバーアッセン	1	[5SV] INC.1,2
1	NO PART NO.	#	LEVER,LIFT レバー	1	[5SV]
2	214A7-42071		BUSHING ブッシング	2	[5SV]
A2	22N57-40021		LEVER-ASSY,TILT ティルトレバーアッセン	1	[5SV] INC.3,4
3	NO PART NO.	#	LEVER,TILT レバー	1	[5SV]
4	214A7-42071		BUSHING ブッシング	2	[5SV]
A3	22N57-40031		LEVER-ASSY,THIRD サードレバーアッセン	1	[5SV] INC.5,6
5	NO PART NO.	#	LEVER,THIRD レバー	1	[5SV]
6	214A7-42071		BUSHING ブッシング	2	[5SV]
A4	22N57-40041		LEVER-ASSY,FOURTH フォースレバーアッセン	1	[5SV] INC.7,8
7	NO PART NO.	#	LEVER,FOURTH レバー	1	[5SV]
8	214A7-42071		BUSHING ブッシング	2	[5SV]
A5	22N57-40051		LEVER-ASSY,FIFTH ファイフスレバーアッセン	1	[5SV] INC.9,10
9	NO PART NO.	#	LEVER,FIFTH レバー	1	[5SV]
10	214A7-42071		BUSHING ブッシング	2	[5SV]
11	55593-02371		SHAFT,5SV-LEVER シャフト	1	[5SV]
-	529F3-70421		SHAFT,5SV-LEVER シャフト	1	[5SV/FC]
12	01183-06012		BOLT ホルト	1	[5SV]
13	22N57-42001		BRACKET,VALVE-LEVER ブラケット	1	[5SV]
14	01183-08012		BOLT ホルト	2	[5SV]
15	22N57-42101		JOINT ジョイント	5	[5SV]
16	22N57-42121		PIN,CLEVIS ピン	10	[5SV]
17	02000-00005		WASHER ワッシャ	10	[5SV]
18	02200-16010		PIN,COTTER ピン	10	[5SV]
19	22517-40051		SHIM,T-0.2 シム	12	[5SV]
20	22N57-42151		BOOT フーツ	5	[5SV]

FIG.142 VALVE CONTROL KNOB

(F7Z373E0) バルブコントロールノブ

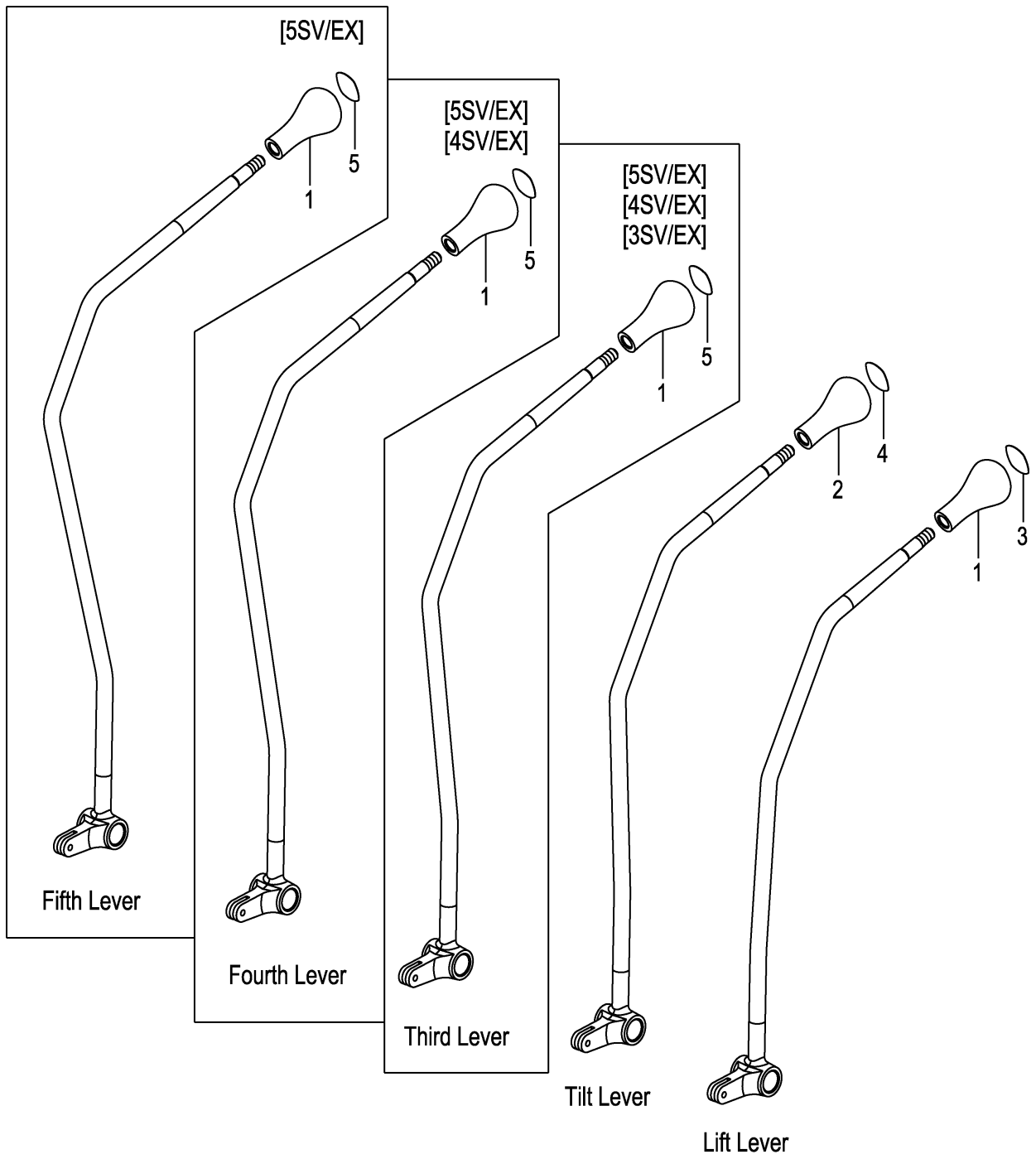

A:FD30C3Z FD30T3Z

Item No	Part No.	Mark	Description	Req'd	Remarks : Serial No.
1	214A7-42181		KNOB,VALVE-LEVER ノブ	1	
-	214A7-42181		KNOB,VALVE-LEVER ノブ	2	[3SV/EX]
-	214A7-42181		KNOB,VALVE-LEVER ノブ	3	[4SV/EX]
-	214A7-42181		KNOB,VALVE-LEVER ノブ	4	[5SV/EX]
2	281E7-42101		KNOB,VALVE-LEVER ノブ	1	
3	214A7-42191		DECAL,SYMBOL,LIFT ティカル	1	
4	214A7-42201		DECAL,SYMBOL,TILT ティカル	1	
5	514A2-72411		DECAL,SYMBOL,SPACE ティカル	1	[3SV/EX]
-	514A2-72411		DECAL,SYMBOL,SPACE ティカル	2	[4SV/EX]
-	514A2-72411		DECAL,SYMBOL,SPACE ティカル	3	[5SV/EX]

FIG.143 FRONT COVER
 (F7Z373M0) フロントカバー

KIT
 K1 901

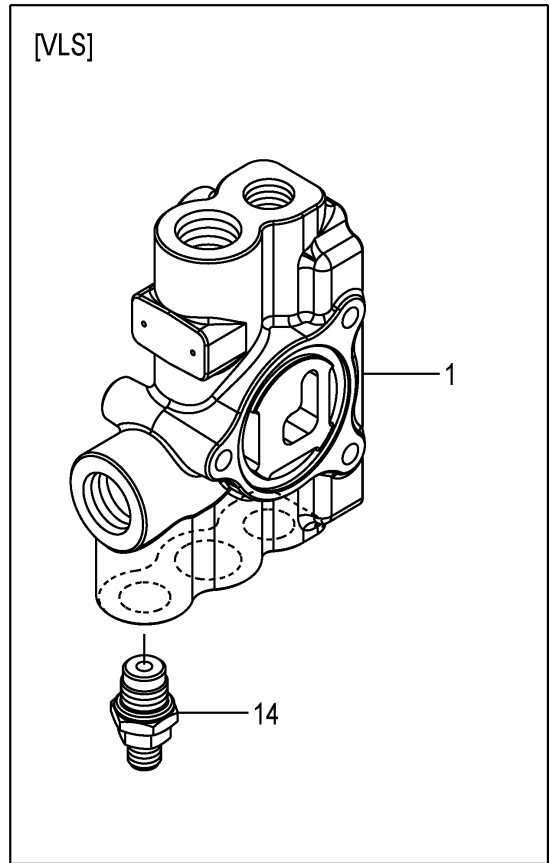
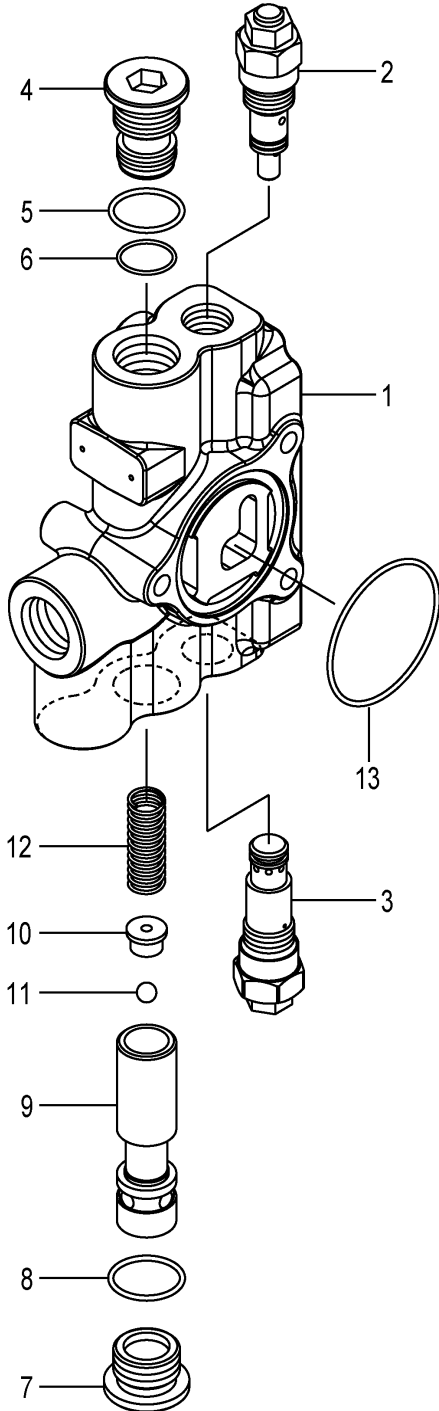

A:FD30C3Z FD30T3Z

Item No	Part No.	Mark	Description	Req'd	Remarks : Serial No.
A1	22N57-33011		COVER-ASSY,FRONT フロントカバーアッセン	1	INC.1-13
-	22N57-32011		COVER-ASSY,FRONT フロントカバーアッセン	1	[VLS] INC.1-10,12-14
901	22N57-33071	K1	KIT,SEAL シールキット	1	INC.5,6,8,13
1	NO PART NO.	#	COVER,FRONT カバー	1	
-	NO PART NO.	#	COVER,FRONT カバー	1	[VLS]
2	22N57-33221		VALVE,RELIEF バルブ	1	
-	22N57-33321		VALVE,RELIEF バルブ	1	[VLS]
3	22N57-33331		VALVE,MAIN-RELIEF バルブ	1	
A2	22N57-33241		PLUG-ASSY,RETAINER リテーナプラグアッセン	1	INC.4-6
4	NO PART NO.	#	PLUG,RETAINER プラグ	1	
5	22N57-33351	*	O-RING Oリング	1	
6	22N57-33341	*	O-RING Oリング	1	
A3	22N57-33251		PLUG-ASSY,FD プラグアッセン	1	INC.7,8
7	NO PART NO.	#	PLUG,FD プラグ	1	
8	22N57-33351	*	O-RING Oリング	1	
9	NO PART NO.	#	SPOOL,FD スプール	1	
-	NO PART NO.	#	SPOOL,FD スプール	1	[VLS]
10	22N57-33271		RETAINER,BALL リテーナ	1	
-	22N57-33371		ORIFICE,BLEED オリフィス	1	[VLS]
11	22N57-33281		BALL,STEEL ボール	1	(WITHOUT VLS)
12	NO PART NO.	#	SPRING スプリング	1	
13	22N57-33751	*	O-RING Oリング	1	
14	22N57-33411		CHECK,LS チェック	1	[VLS]

FIG.144 REAR COVER [VLL][SIL]

(F7Z373N0) リヤカバー

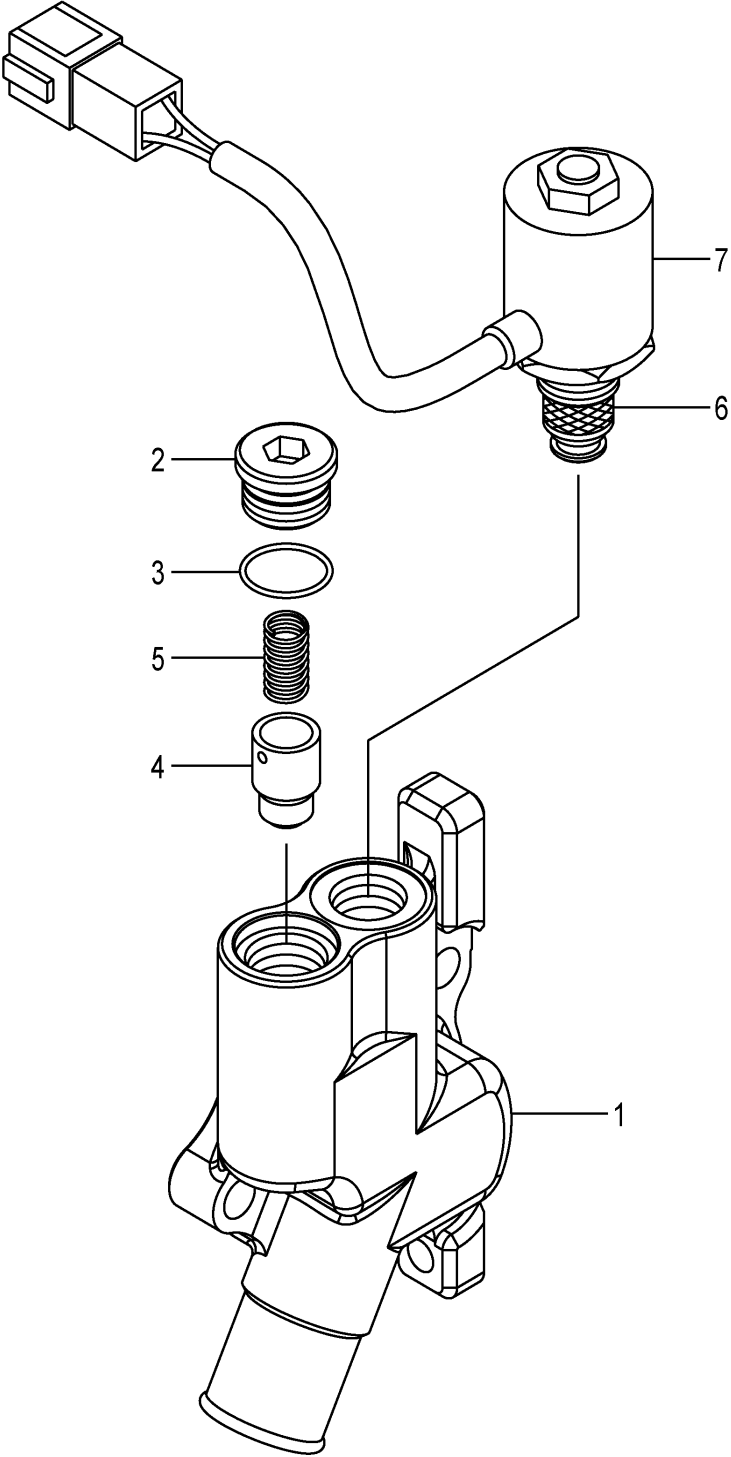
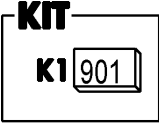

A:FD30C3Z FD30T3Z

Item No	Part No.	Mark	Description	Req'd	Remarks : Serial No.
A1	22N57-32021		COVER-ASSY,REAR リヤカバーアッセン	1	[VLL][SIL] INC.1-7
901	22N57-33091	K1	KIT,SEAL シールキット	1	[VLL][SIL] INC.3
1	NO PART NO.	#	COVER,REAR カバー	1	[VLL][SIL]
A2	22N57-33421		PLUG-ASSY,RETAINER リテーナプラグアッセン	1	[VLL][SIL] INC.2,3
2	NO PART NO.	#	PLUG,RETAINER プラグ	1	[VLL][SIL]
3	22N57-33901	*	O-RING Oリング	1	[VLL][SIL]
4	NO PART NO.	#	POPPET,UNLOAD ポペット	1	[VLL][SIL]
5	22N57-33911		SPRING,LOCK-VALVE スプリング	1	[VLL][SIL]
A3	22N57-33451		VALVE-ASSY,SOLENOID ソレノイドバルブアッセン	1	[VLL][SIL] INC.6,7
6	22N57-33461		VALVE,SOLENOID バルブ	1	[VLL][SIL]
7	22N57-33981		COIL コイル	1	[VLL][SIL]

FIG.145 COMBINATION VALVE

(F7Z373P0) コンビネーションバルブ

KIT

K1 901

K2 902

[VLL]
[SIL]
[EXE]
[EXN]

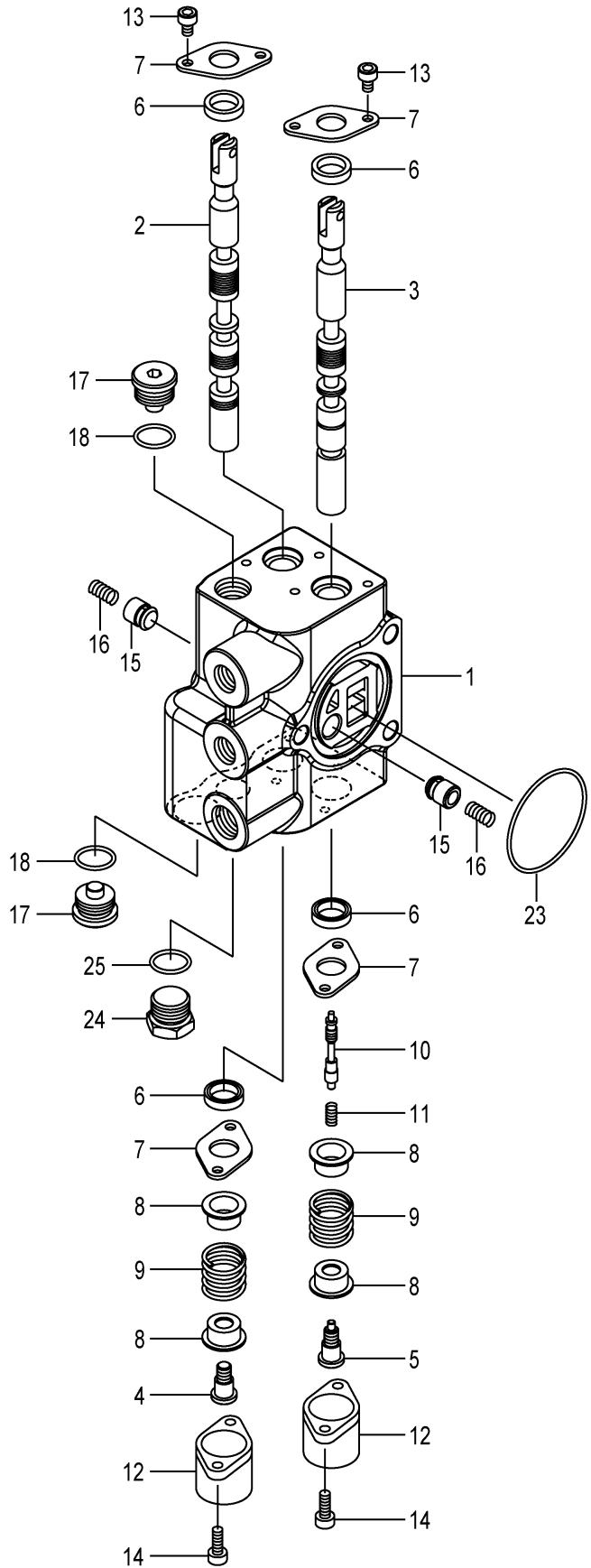
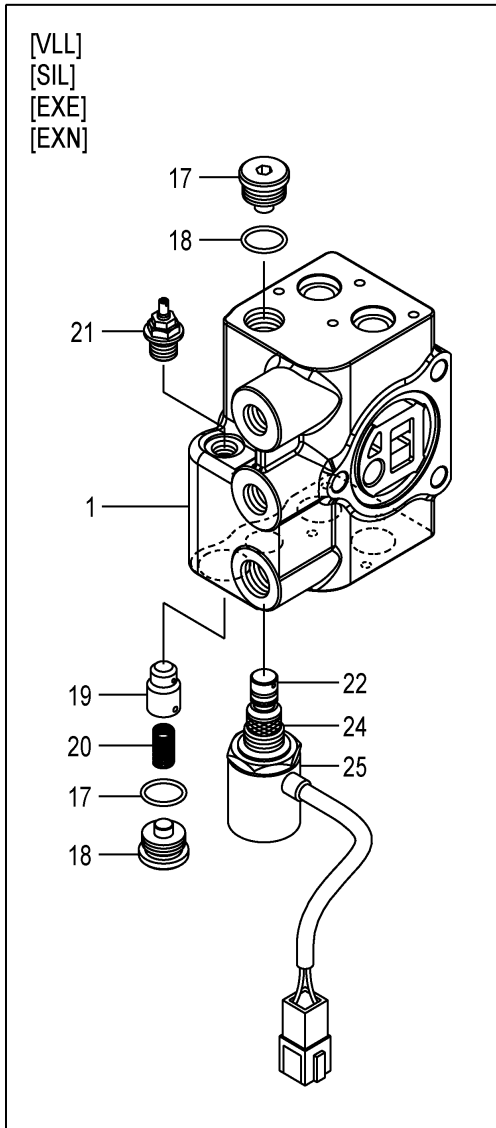

A:FD30C3Z FD30T3Z

Item No	Part No.	Mark	Description	Req'd	Remarks : Serial No.
A1	22N57-33031		VALVE-ASSY,COMBINATION コンビネーションバルブアッセン	1	INC.1-18,23-25
-	22N57-32031		VALVE-ASSY,COMBINATION コンビネーションバルブアッセン	1	[VLL][SIL] INC.1-25
901	22N57-33131	K1	KIT,SEAL シールキット	1	INC.6,18,23,25
902	22N57-32131	K2	KIT,SEAL シールキット	1	[VLL][SIL] INC.6,18,23
1	NO PART NO.	#	BODY,VALVE ボディ	1	
-	NO PART NO.	#	BODY,VALVE ボディ	1	[VLL][SIL]
2	NO PART NO.	#	SPOOL,LIFT スプール	1	
3	NO PART NO.	#	SPOOL,TILT スプール	1	
4	22N57-33541		SCREW,SET スクリュー	1	
5	22N57-33551		SCREW,SET スクリュー	1	
6	22N57-33561	*	SEAL,DUST シール	4	
7	22N57-33571		PLATE,SEAL プレート	4	
8	22N57-33581		RETAINER,SPRING リテーナ	4	
9	22N57-33591		SPRING,CENTER スプリング	2	
10	NO PART NO.	#	SPOOL,PILOT スプール	1	
11	NO PART NO.	#	SPRING,TILT-LOCK スプリング	1	
12	22N57-33621		CAP,DC キャップ	2	
13	22N57-33631		BOLT ボルト	4	
14	22N57-33651		BOLT ボルト	4	
15	NO PART NO.	#	POPPET,LOAD-CHECK ポップット	2	
16	22N57-33671		SPRING,LOAD-CHECK スプリング	2	
A2	22N57-33691		PLUG-ASSY,RETAINER リテーナプラグアッセン	2	INC.17,18
-	22N57-33891		PLUG-ASSY,RETAINER リテーナプラグアッセン	2	[VLL][SIL] INC.17,18
17	NO PART NO.	#	PLUG,RETAINER プラグ	2	
-	NO PART NO.	#	PLUG,RETAINER プラグ	2	[VLL][SIL]
18	22N57-33701	*	O-RING Oリング	2	
-	22N57-33901	*	O-RING Oリング	2	[VLL][SIL]
19	NO PART NO.	#	POPPET,LOCK ポップット	1	[VLL][SIL]
20	22N57-33911		SPRING,LOCK スプリング	1	[VLL][SIL]
21	22N57-33921		EMERGENCY エマージェンシー	1	[VLL][SIL]
22	NO PART NO.	#	CASE,CHECK ケース	1	[VLL][SIL]
23	22N57-33751	*	O-RING Oリング	1	
A3	22N57-33761		PLUG-ASSY プラグアッセン	1	INC.24,25
-	22N57-33961		VALVE-ASSY,SOLENOID ソレノイドバルブアッセン	1	[VLL][SIL] INC.24,25
24	22N57-33771		PLUG プラグ	1	
-	22N57-33971		VALVE,SOLENOID バルブ	1	[VLL][SIL]
25	22N57-33771	*	O-RING Oリング	1	
-	22N57-33981		COIL コイル	1	[VLL][SIL]

FIG.146 VALVE SECTION [3SV][4SV][5SV]

(F7Z373Q0) バルブセクション

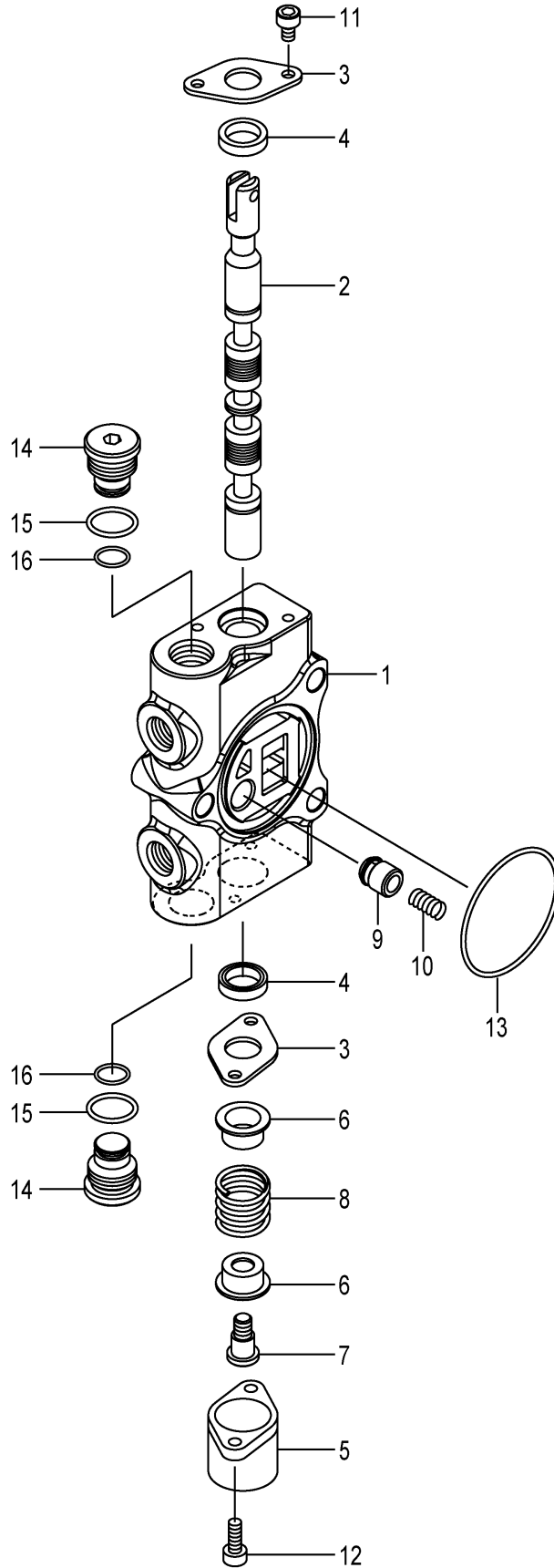

A:FD30C3Z FD30T3Z

Item No	Part No.	Mark	Description	Req'd	Remarks : Serial No.
A1	22N57-33041		SECTION-ASSY,VALVE	1	[3SV] INC.1-16
-	22N57-33041		SECTION-ASSY,VALVE	2	[4SV] INC.1-16
-	22N57-33041		SECTION-ASSY,VALVE	3	[5SV] INC.1-16
901	22N57-33081	K1	KIT,SEAL	1	[3SV] INC.4,13,15,16
-	22N57-33081	K1	KIT,SEAL	2	[4SV] INC.4,13,15,16
-	22N57-33081	K1	KIT,SEAL	3	[5SV] INC.4,13,15,16
1	NO PART NO.	#	BODY	1	[3SV]
-	NO PART NO.	#	BODY	2	[4SV]
-	NO PART NO.	#	BODY	3	[5SV]
2	NO PART NO.	#	SPOOL	1	[3SV]
-	NO PART NO.	#	SPOOL	2	[4SV]
-	NO PART NO.	#	SPOOL	3	[5SV]
3	22N57-33571		PLATE,SEAL	2	[3SV]
-	22N57-33571		PLATE,SEAL	4	[4SV]
-	22N57-33571		PLATE,SEAL	6	[5SV]
4	22N57-33561	*	SEAL,DUST	2	[3SV]
-	22N57-33561	*	SEAL,DUST	4	[4SV]
-	22N57-33561	*	SEAL,DUST	6	[5SV]
5	22N57-33621		CAP	1	[3SV]
-	22N57-33621		CAP	2	[4SV]
-	22N57-33621		CAP	3	[5SV]
6	22N57-33581		RETAINER,SPRING	2	[3SV]
-	22N57-33581		RETAINER,SPRING	4	[4SV]
-	22N57-33581		RETAINER,SPRING	6	[5SV]
7	22N57-33541		SCREW,SET	1	[3SV]
-	22N57-33541		SCREW,SET	2	[4SV]
-	22N57-33541		SCREW,SET	3	[5SV]
8	22N57-33591		SPRING,CENTER	1	[3SV]
-	22N57-33591		SPRING,CENTER	2	[4SV]
-	22N57-33591		SPRING,CENTER	3	[5SV]
9	NO PART NO.	#	POPPET,LOAD-CHECK	1	[3SV]
-	NO PART NO.	#	POPPET,LOAD-CHECK	2	[4SV]
-	NO PART NO.	#	POPPET,LOAD-CHECK	3	[5SV]
10	22N57-33671		SPRING,LOAD-CHECK	1	[3SV]
-	22N57-33671		SPRING,LOAD-CHECK	2	[4SV]
-	22N57-33671		SPRING,LOAD-CHECK	3	[5SV]
11	22N57-33631		BOLT	2	[3SV]
-	22N57-33631		BOLT	4	[4SV]
-	22N57-33631		BOLT	6	[5SV]
12	22N57-33651		BOLT	2	[3SV]
-	22N57-33651		BOLT	4	[4SV]
-	22N57-33651		BOLT	6	[5SV]
13	22N57-33751	*	O-RING	1	[3SV]
-	22N57-33751	*	O-RING	2	[4SV]
-	22N57-33751	*	O-RING	3	[5SV]
A2	22N57-33641		PLUG-ASSY,SHUT-OFF	2	[3SV] INC.14-16
-	22N57-33641		PLUG-ASSY,SHUT-OFF	4	[4SV] INC.14-16
-	22N57-33641		PLUG-ASSY,SHUT-OFF	6	[5SV] INC.14-16
14	NO PART NO.	#	PLUG,SHUT-OFF	2	[3SV]
-	NO PART NO.	#	PLUG,SHUT-OFF	4	[4SV]

FIG.146 VALVE SECTION [3SV][4SV][5SV]

(F7Z373Q0) バルブセクション

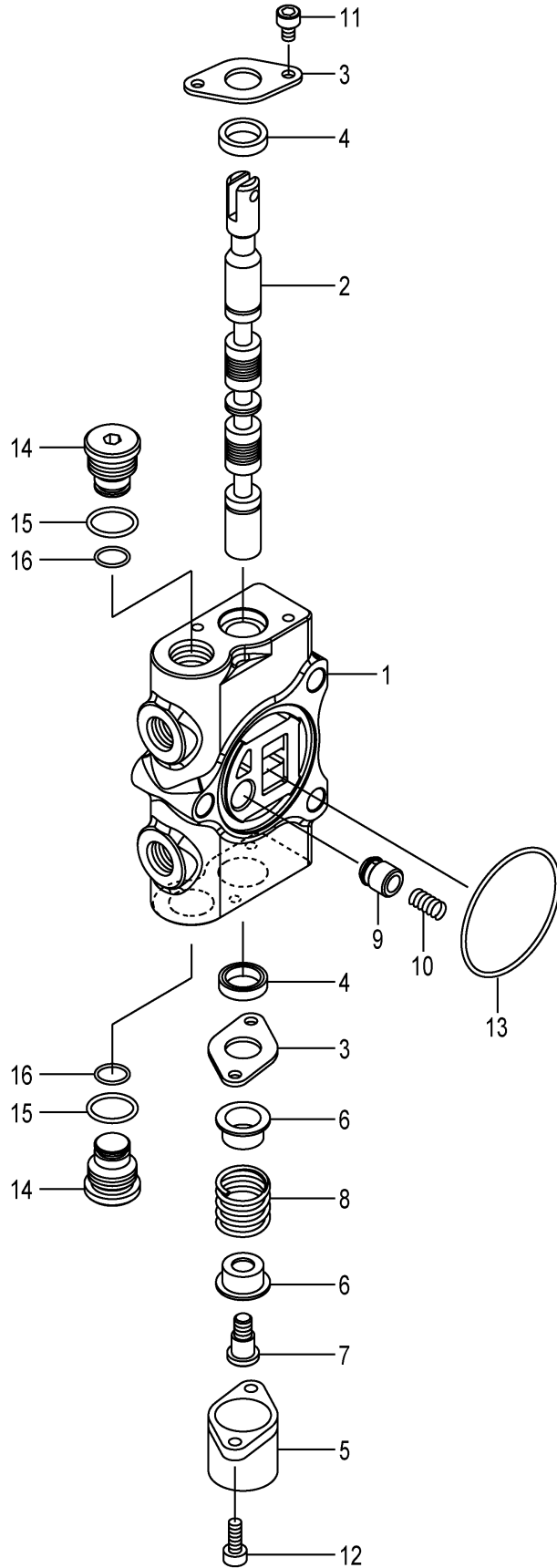

A:FD30C3Z FD30T3Z

Item No	Part No.	Mark	Description	Req'd	Remarks : Serial No.
-	NO PART NO.	#	PLUG,SHUT-OFF フラグ	6	[5SV]
15	22N57-33901	*	O-RING Oリング	2	[3SV]
-	22N57-33901	*	O-RING Oリング	4	[4SV]
-	22N57-33901	*	O-RING Oリング	6	[5SV]
16	22N57-33661	*	O-RING Oリング	2	[3SV]
-	22N57-33661	*	O-RING Oリング	4	[4SV]
-	22N57-33661	*	O-RING Oリング	6	[5SV]

FIG.147 HYDRAULIC LINE (MAIN)(1/4)

(F7Z37630) ハイドロリックライン(メイン)(1/4)

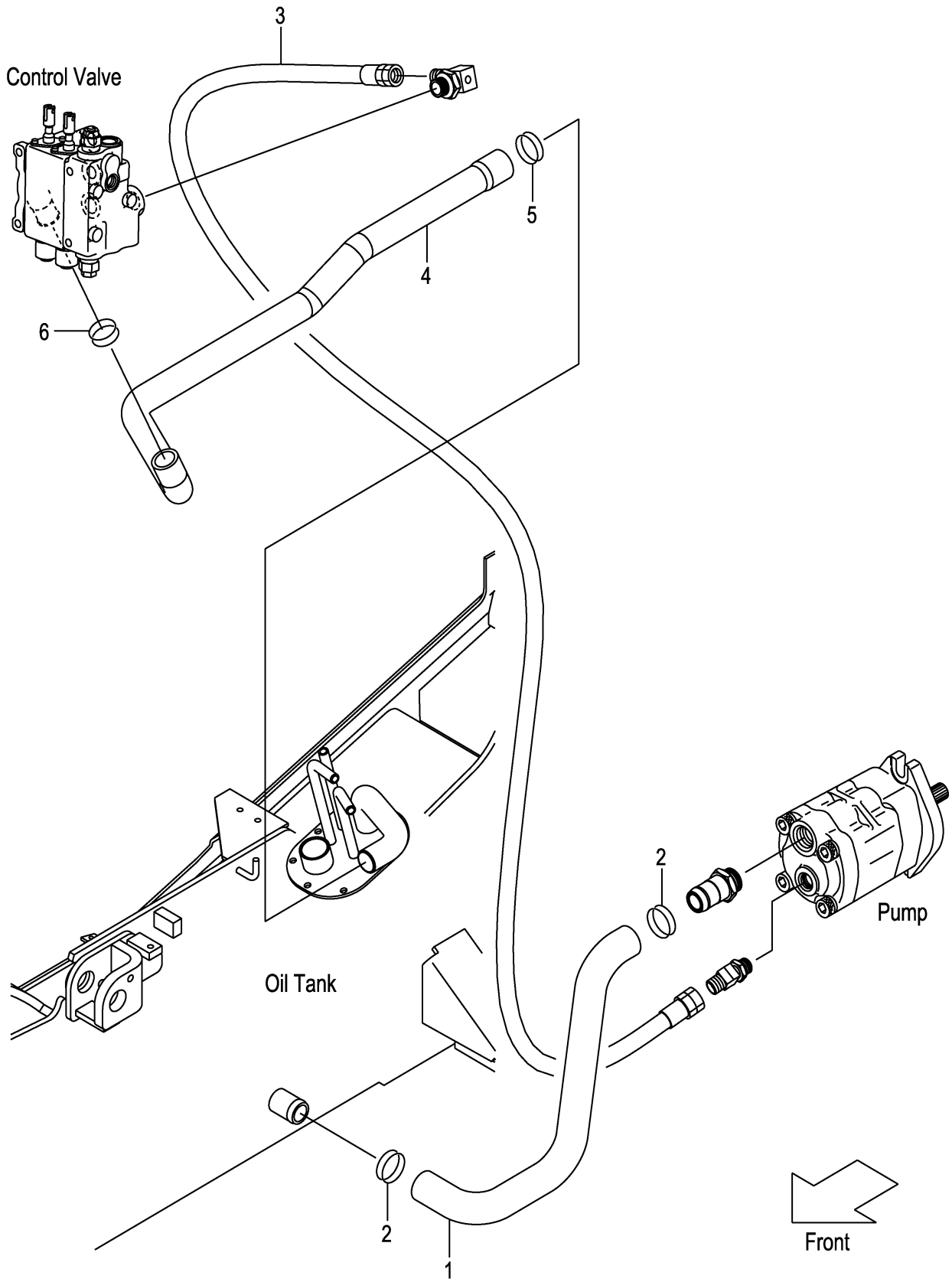

A:FD30C3Z FD30T3Z

Item No	Part No.	Mark	Description	Req'd	Remarks : Serial No.
1	22U57-62001		HOSE,SUCTION ホース	1	
2	04911-00046		CLIP クリップ	2	
3	04691-04123		HOSE ホース	1	
4	22N57-62101		HOSE,RETURN ホース	1	
-	22N57-62201		HOSE,RETURN ホース	1	[4SV][5SV]
5	04911-00042		CLIP クリップ	1	
6	04911-00040		CLIP クリップ	1	

FIG.148 HYDRAULIC LINE (MAIN)(2/4)

(F7Z37650) ハイドロリックライン(メイン)(2/4)

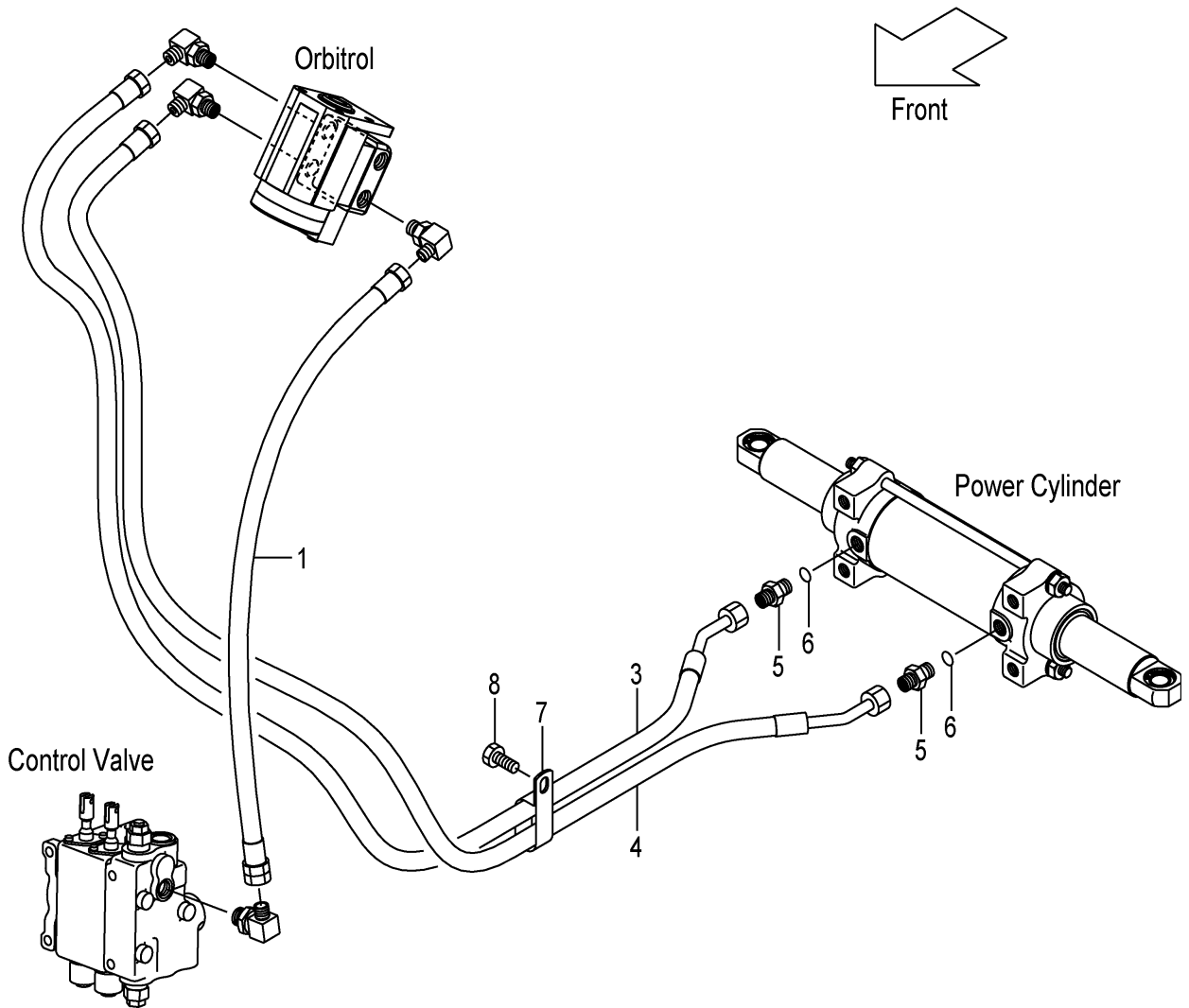
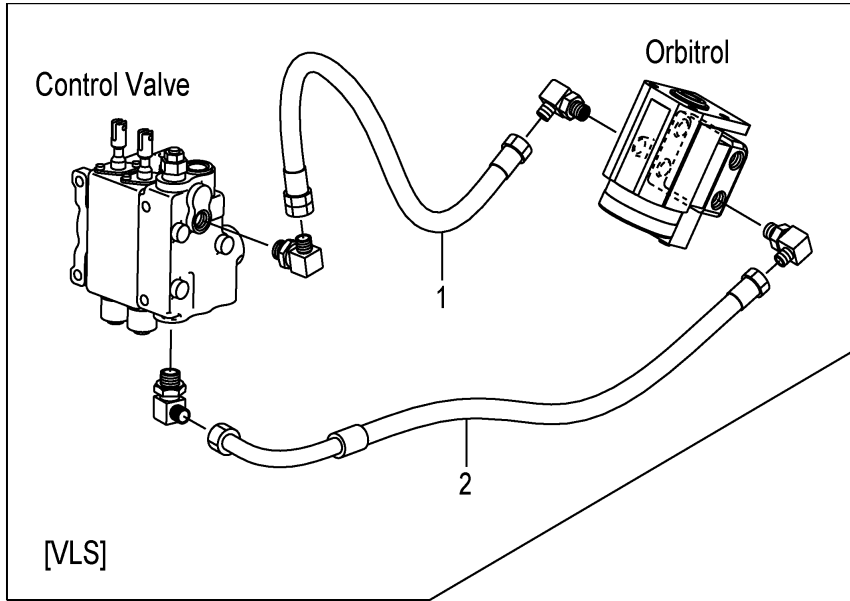

A:FD30C3Z FD30T3Z

Item No	Part No.	Mark	Description	Req'd	Remarks : Serial No.
1	04691-02038		HOSE ホース	1	
-	04691-02035		HOSE ホース	1	[VLS]
2	22N57-62801		HOSE ホース	1	[VLS]
3	22N97-62381		HOSE,PS,FRONT ホース	1	
4	22N97-62391		HOSE,PS,FRONT ホース	1	
A1	04134-20303		NIPPLE-ASSY ニッフルアッセン	2	INC.5,6
5	NO PART NO.	#	NIPPLE ニッフル	2	
6	03320-00140		O-RING Oリング	2	
7	26602-42221		CLIP クリップ	1	
8	01185-08016		BOLT ボルト	1	

FIG.149 HYDRAULIC LINE (MAIN)(3/4)

(F7Z37660) ハイドロリックライン(メイン)(3/4)

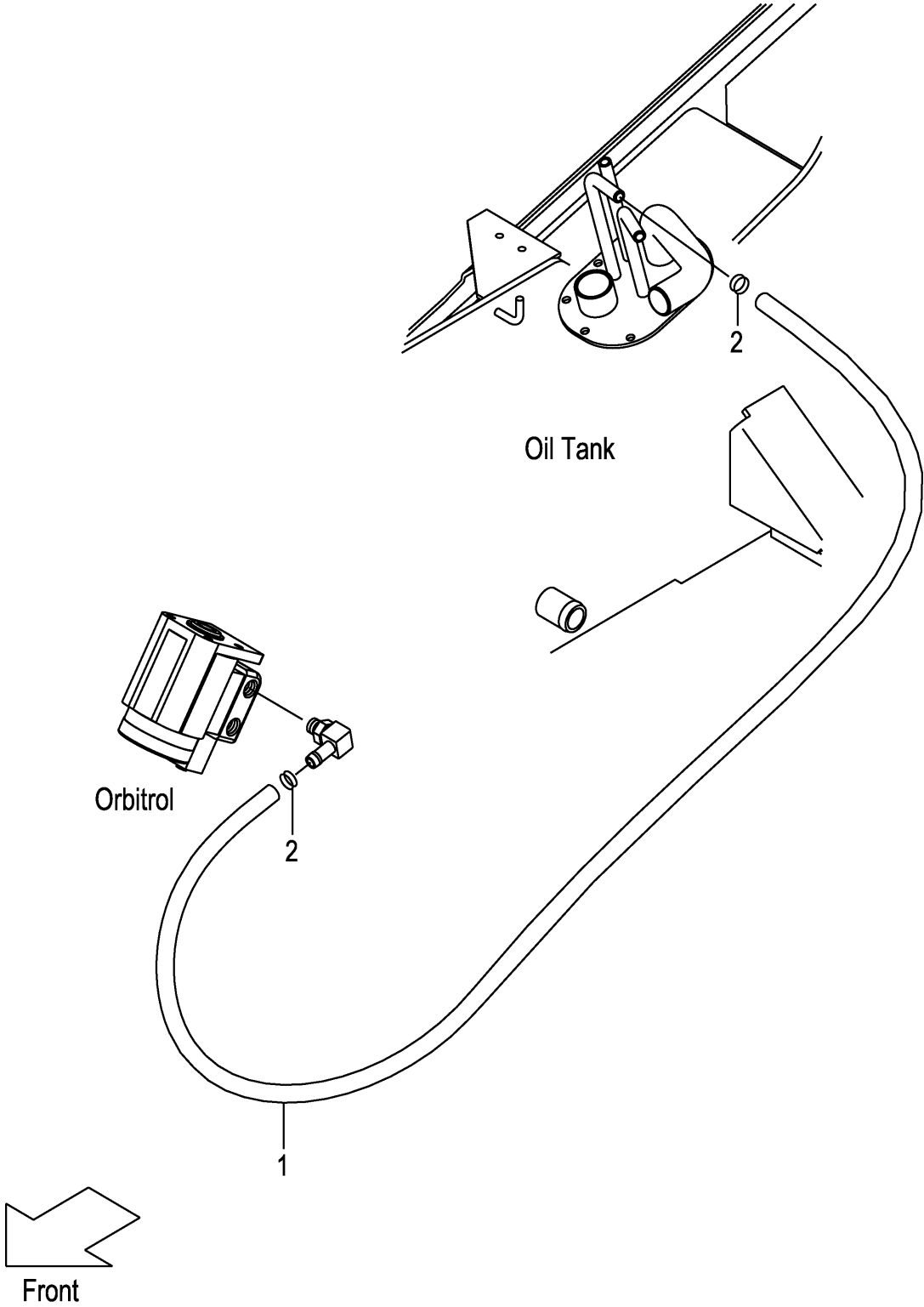

A:FD30C3Z FD30T3Z

Item No	Part No.	Mark	Description	Req'd	Remarks : Serial No.
1	04710-04190		HOSE ホース	1	
2	04911-00020		CLIP クリップ	2	

FIG.150 HYDRAULIC LINE (MAIN)(4/4)

(F7Z37690) ハイドロリックライン(メイン)(4/4)

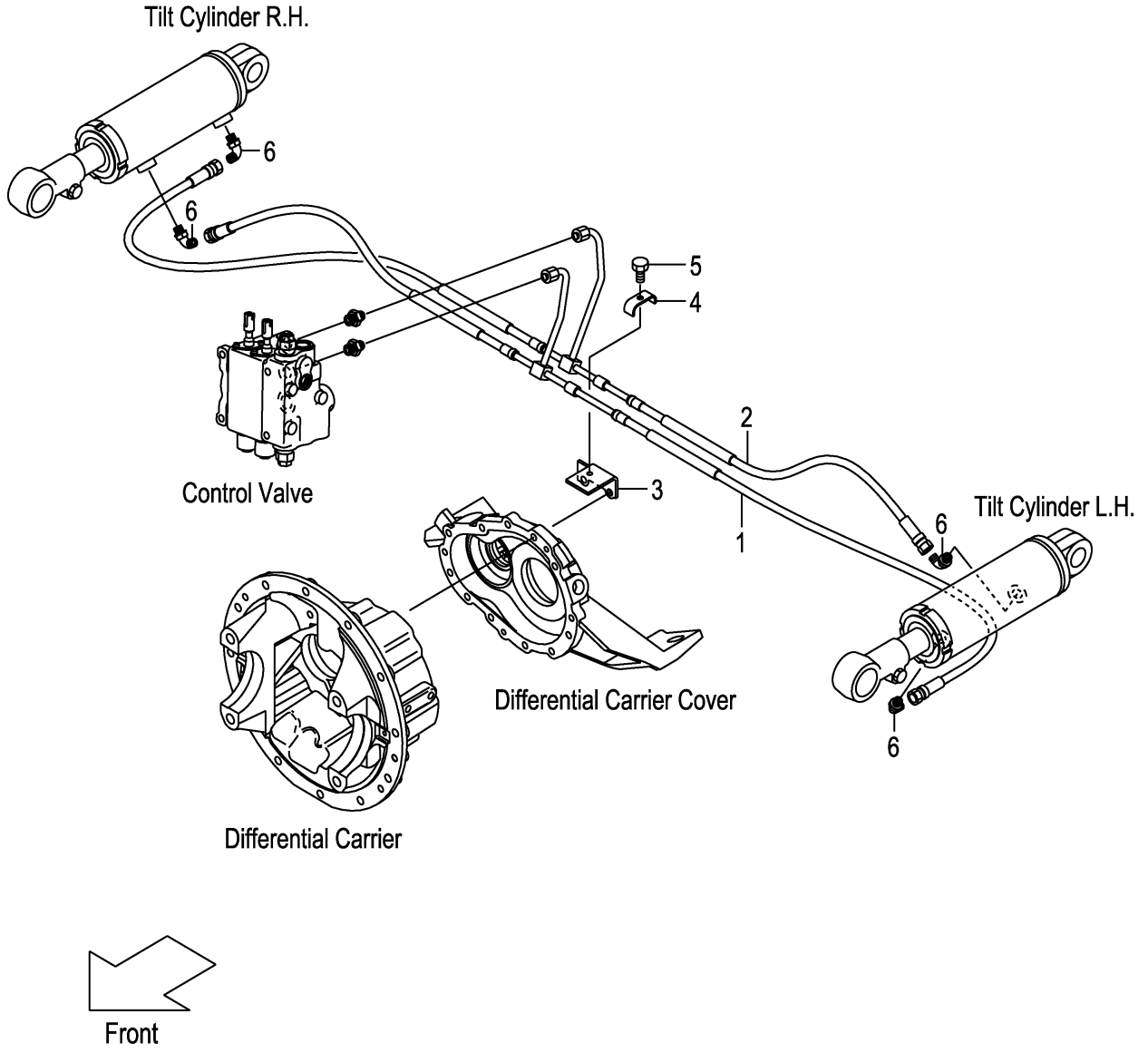

A:FD30C3Z FD30T3Z

Item No	Part No.	Mark	Description	Req'd	Remarks : Serial No.
1	22N57-62401		HOSE,TILT,FRONT ホース	1	
2	22N57-62451		HOSE,TILT,REAR ホース	1	
3	22N57-62531		BRACKET,TILT-PIPE ブラケット	1	
4	281E7-62041		CLIP,HOSE クリップ	1	
5	01183-08025		BOLT ボルト	1	
6	22N57-62221		ELBOW エルボ	4	

FIG.151 HYDRAULIC LINE (TOR-CON)

(F7Z376A0) ハイドロリックライン(トルコン)

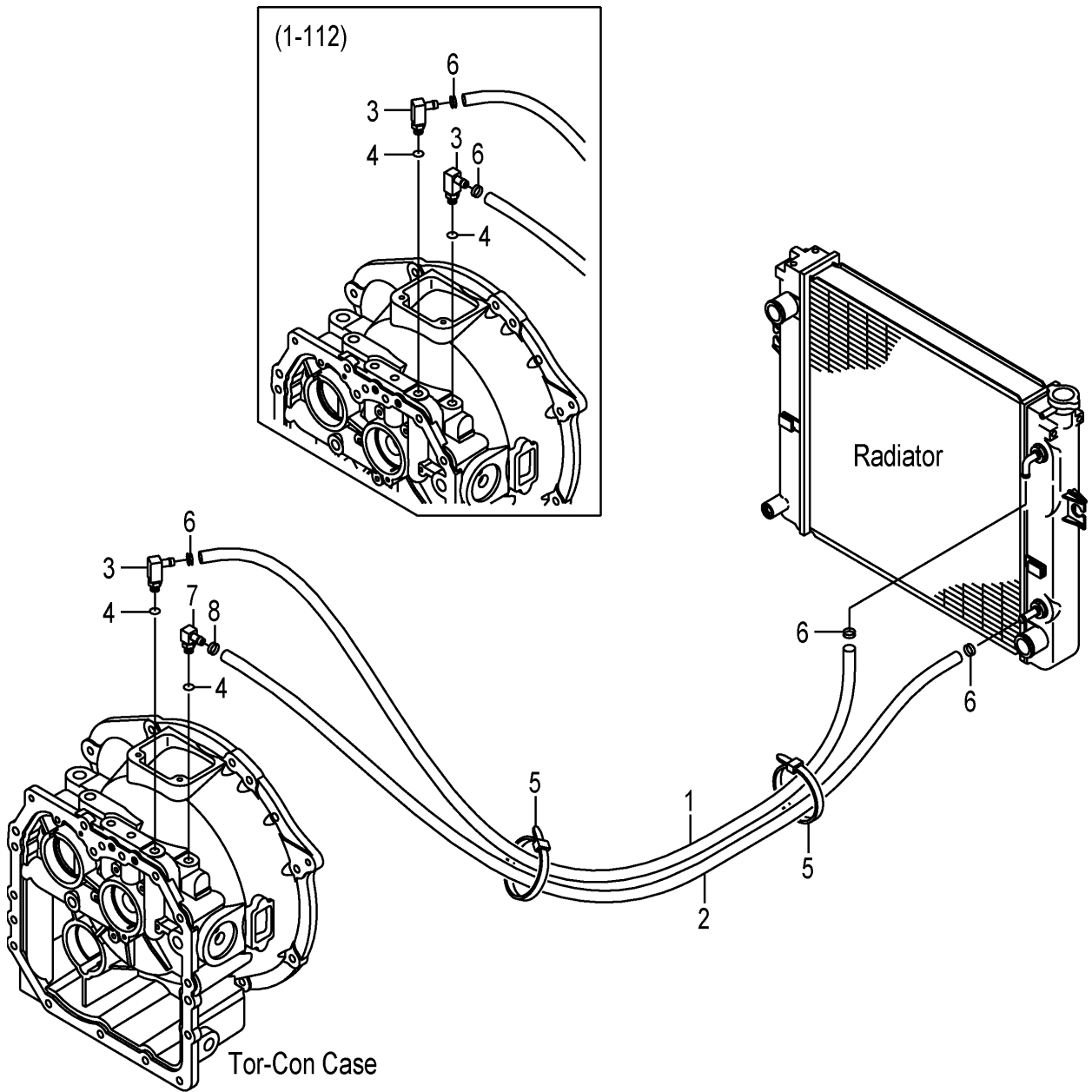

A:FD30T3Z

Item No	Part No.	Mark	Description	Req'd	Remarks : Serial No.
1	216H7-82111		HOSE,OIL-COOLER ホース	1	
2	22S57-82001		HOSE,OIL-COOLER ホース	1	
A1	22N57-80201		FITTING-ASSY,HOSE ホースフィッティングアッセン	2	1-112 INC.3,4
-	22N57-80201		FITTING-ASSY,HOSE ホースフィッティングアッセン	1	113- INC.3,4
3	NO PART NO.	#	FITTING,HOSE フィッティング	2	1-112
-	NO PART NO.	#	FITTING,HOSE フィッティング	1	113-
4	03320-00140		O-RING Oリング	2	1-112
-	03320-00140		O-RING Oリング	1	113-
5	27042-42322		BAND バンド	2	
6	04911-00023		CLIP クリップ	4	
A2	22N57-80301		FITTING-ASSY,HOSE ホースフィッティングアッセン	1	113- INC.7,8
7	NO PART NO.	#	FITTING,HOSE フィッティング	1	113-
8	03320-00140		O-RING Oリング	1	113-

FIG.152 TILT CYLINDER

(F7Z38510) ティルトシリンダ

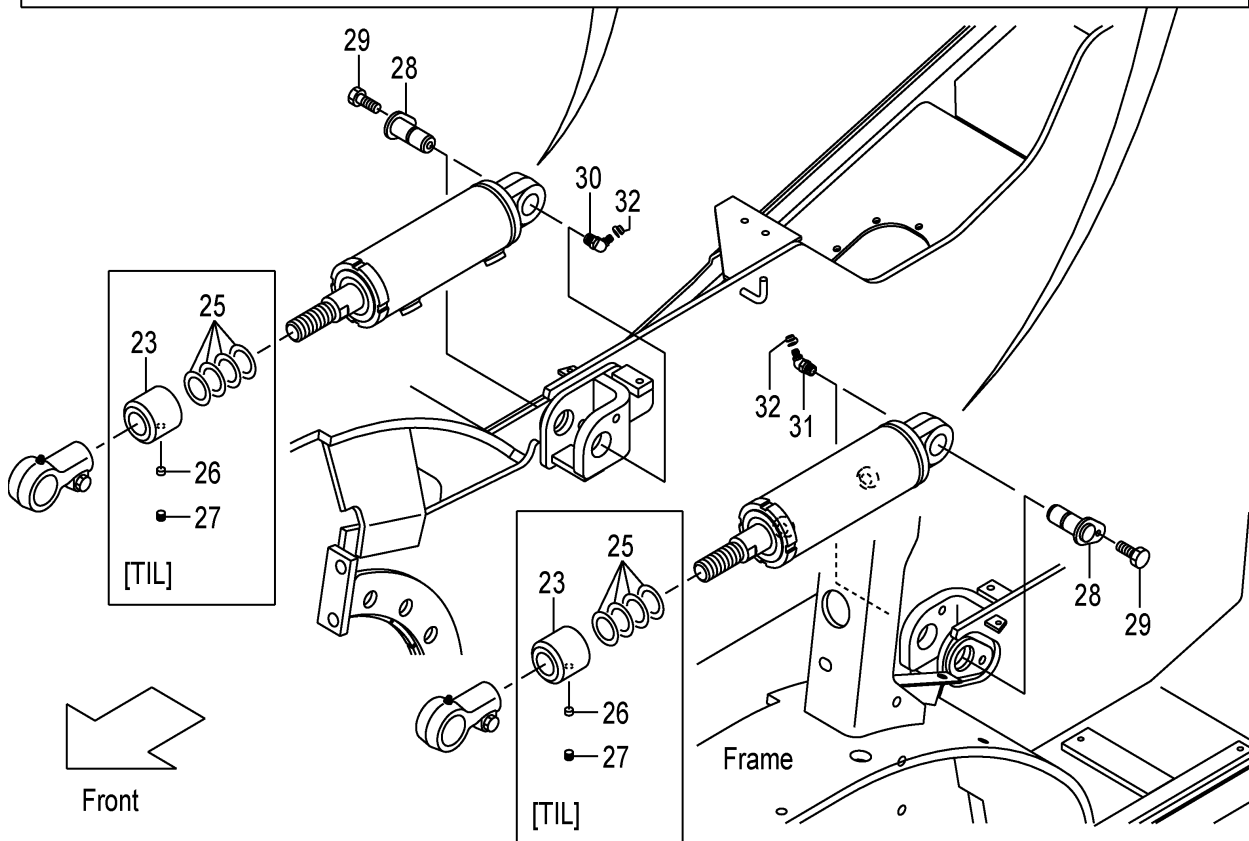
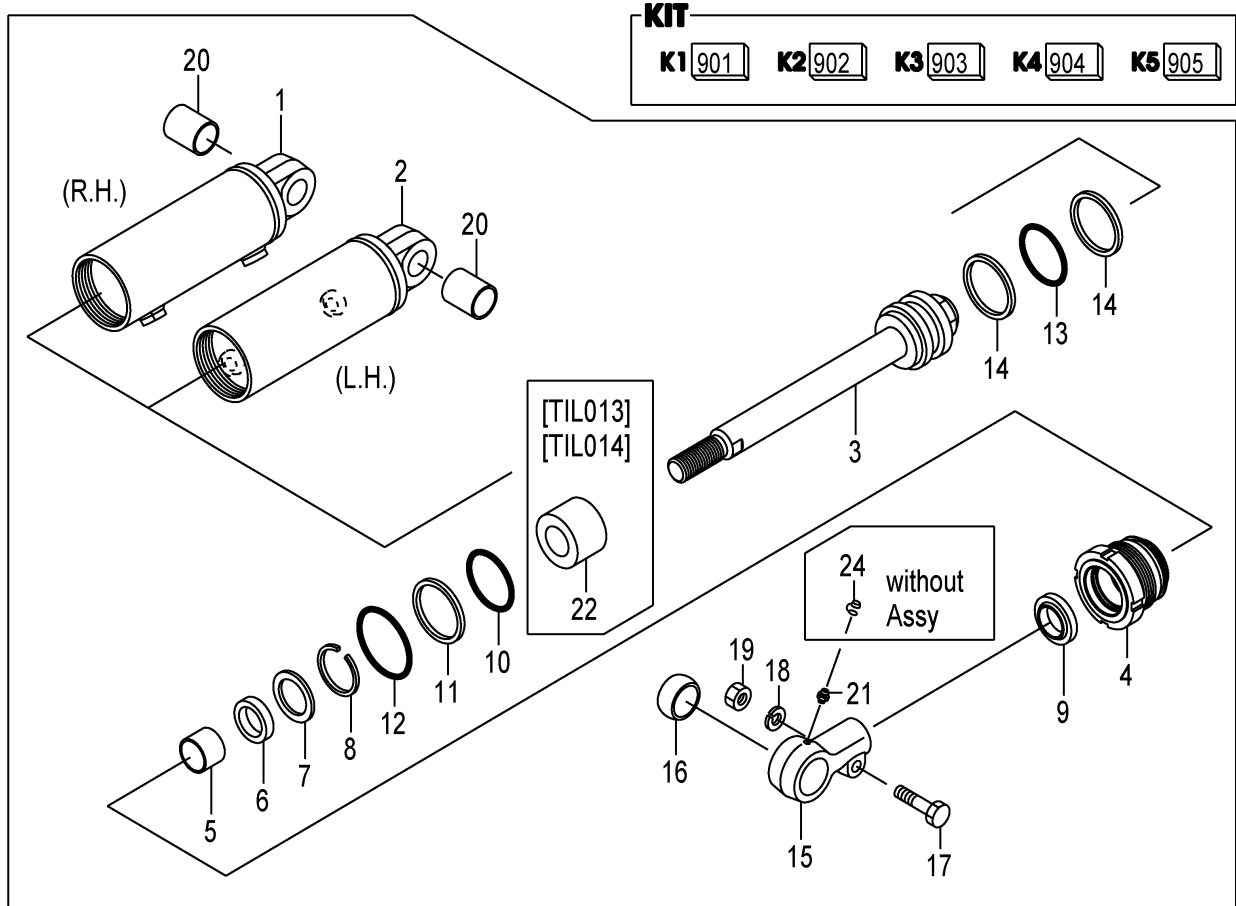

A:FD30C3Z FD30T3Z

Item No	Part No.	Mark	Description	Req'd	Remarks : Serial No.
A1	22N58-50401		CYL-ASSY,TILT,RH ティルトシリンダ ^o アッセン	1	(6-12 DEG.) INC.1,3-21
-	22N58-50131		CYL-ASSY,TILT,RH ティルトシリンダ ^o アッセン	1	[TIL013](3-3 DEG.) INC.1,3-23
-	22N58-50121		CYL-ASSY,TILT,RH ティルトシリンダ ^o アッセン	1	[TIL014](3-6 DEG.) INC.1,3-23
-	22N58-50111		CYL-ASSY,TILT,RH ティルトシリンダ ^o アッセン	1	[TIL016](6-6 DEG.) INC.1,3-21,23
-	22N58-50141		CYL-ASSY,TILT,RH ティルトシリンダ ^o アッセン	1	[TIL017](6-10 DEG.) INC.1,3-21,23
A2	22N58-50501		CYL-ASSY,TILT,LH ティルトシリンダ ^o アッセン	1	(6-12 DEG.) INC.2-21
-	22N58-50231		CYL-ASSY,TILT,LH ティルトシリンダ ^o アッセン	1	[TIL013](3-3 DEG.) INC.2-23
-	22N58-50221		CYL-ASSY,TILT,LH ティルトシリンダ ^o アッセン	1	[TIL014](3-6 DEG.) INC.2-23
-	22N58-50211		CYL-ASSY,TILT,LH ティルトシリンダ ^o アッセン	1	[TIL016](6-6 DEG.) INC.2-21,23
-	22N58-50241		CYL-ASSY,TILT,LH ティルトシリンダ ^o アッセン	1	[TIL017](6-10 DEG.) INC.2-21,23
901	22N58-52921	K1	KIT,REPAIR,CYL シリンダ ^o リペアキット	2	INC.6,9-14
902	22N58-52901	K2	KIT,CYL-BODY,RH シリンダ ^o ボディキット	1	INC.1,20
903	22N58-52911	K3	KIT,CYL-BODY,LH シリンダ ^o ボディキット	1	INC.2,20
904	22N58-52931	K4	KIT,ROD-HEAD ロット ^o ヘッドキット	2	INC.15,16
905	22N58-52941	K5	KIT,CYL-HEAD シリンダ ^o ヘッドキット	2	INC.4,5
1	NO PART NO.	#*	BODY,CYL,RH ボディ	1	
2	NO PART NO.	#*	BODY,CYL,LH ボディ	1	
3	22N58-52801		ROD,PISTON ロット ^o	2	
4	NO PART NO.	#*	HEAD,CYL ヘッド ^o	2	
5	NO PART NO.	#*	BUSHING ブッシング ^o	2	
6	NO PART NO.	#*	U-RING Uリング ^o	2	
7	22N58-52811		SPACER スペーサ	2	
8	22N58-52821		RING,SNAP リング	2	
9	NO PART NO.	#*	RING,WIPER リング	2	
10	NO PART NO.	#*	O-RING Oリング ^o	2	
11	NO PART NO.	#*	RING,BACK-UP リング	2	
12	NO PART NO.	#*	O-RING Oリング ^o	2	
13	NO PART NO.	#*	O-RING Oリング ^o	2	
14	NO PART NO.	#*	RING,BACK-UP リング	4	
15	NO PART NO.	#*	HEAD,ROD ヘッド ^o	2	
16	NO PART NO.	#*	BUSHING,PIN ブッシング ^o	2	
17	22N58-52831		BOLT ボルト	2	
18	22N58-52841		WASHER ワッシャ	2	
19	22N58-52851		NUT ナット	2	
20	NO PART NO.	#*	BUSHING,PIN ブッシング ^o	2	
21	22N58-52861		NIPPLE,GREASE ニップル	2	
22	22N58-52871		SPACER スペーサ	2	[TIL013][TIL014] (3-3,3-6 DEG.)
23	22N58-52111		SPACER スペーサ	2	[TIL013](3-3 DEG.)
-	22N58-52101		SPACER スペーサ	2	[TIL014][TIL016] (3-6,6-6 DEG.)
-	22N58-52121		SPACER スペーサ	2	[TIL017](6-10 DEG.)
24	22199-12401		CAP,NIPPLE キャップ ^o	2	
25	23658-52101		SHIM,T-0.5 シム	8	[TIL013][TIL014] (3-3,3-6 DEG.)
-	23658-52101		SHIM,T-0.5 シム	8	[TIL016][TIL017] (6-6,6-10 DEG.)

FIG.152 TILT CYLINDER

(F7Z38510) ティルトシリンダ

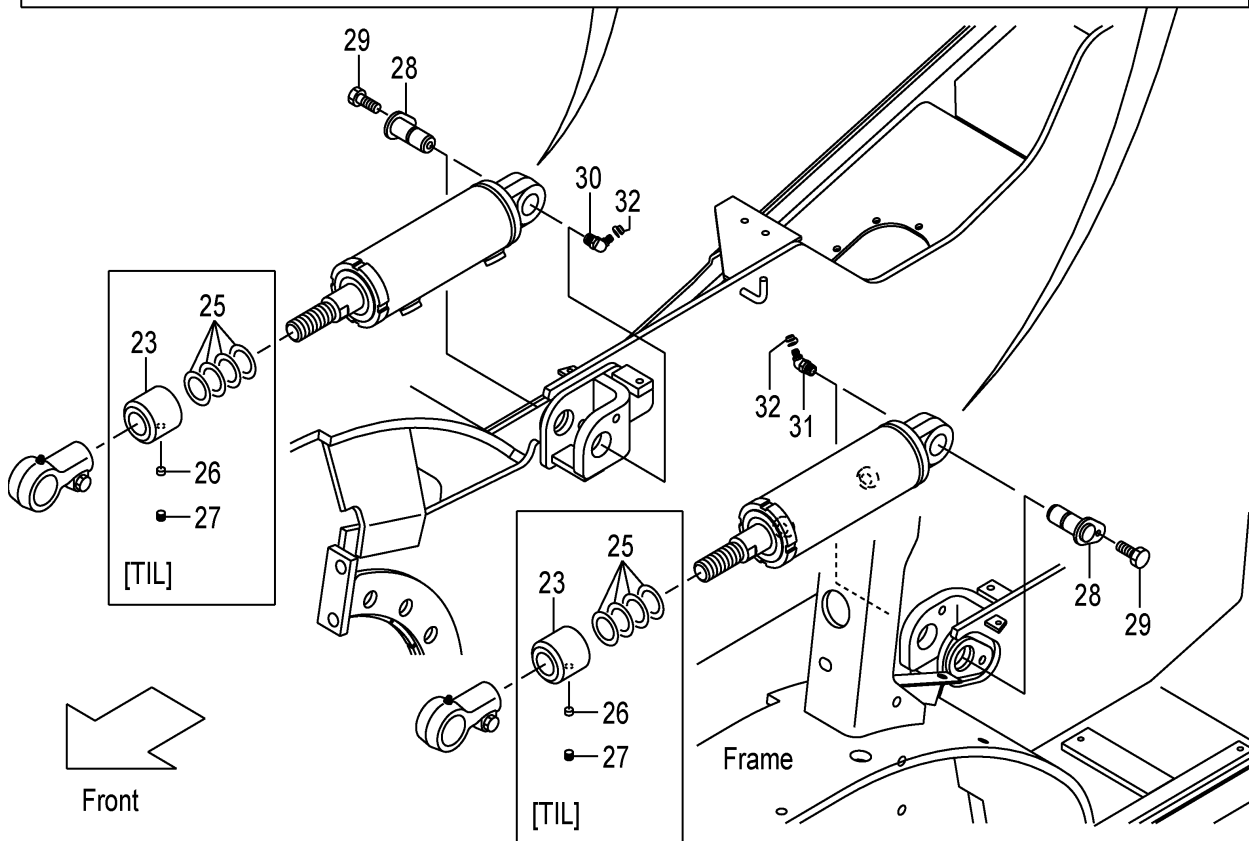
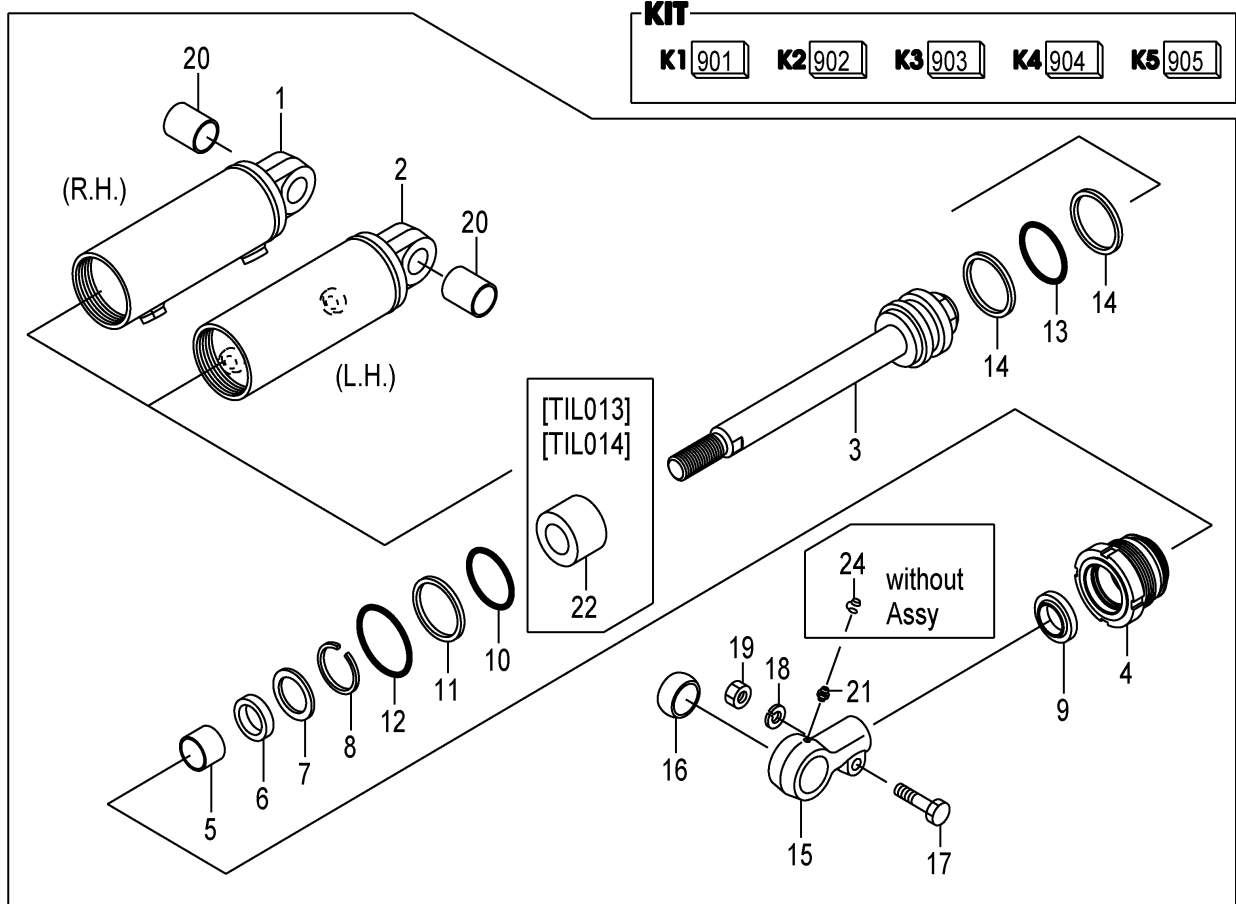

A:FD30C3Z FD30T3Z

Item No	Part No.	Mark	Description	Req'd	Remarks : Serial No.
26	01066-10012		SCREW,SET スクリュ	2	[TIL013][TIL014] (3-3,3-6 DEG.)
-	01066-10012		SCREW,SET スクリュ	2	[TIL016][TIL017] (6-6,6-10 DEG.)
27	23658-52401		PLUG,NYLON プラグ	2	[TIL013][TIL014] (3-3,3-6 DEG.)
-	23658-52401		PLUG,NYLON プラグ	2	[TIL016][TIL017] (6-6,6-10 DEG.)
28	22N58-52301		PIN ピン	2	
29	01186-10016		BOLT ボルト	2	
30	04901-00160		FITTING フィッティング	1	
31	22N58-52201		FITTING フィッティング	1	
32	22199-12401		CAP,NIPPLE キャップ	2	

FIG.153 TILT BOOT [TLB][FC]

(F7Z38520) ティルトブーツ

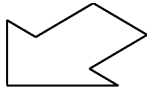

Front

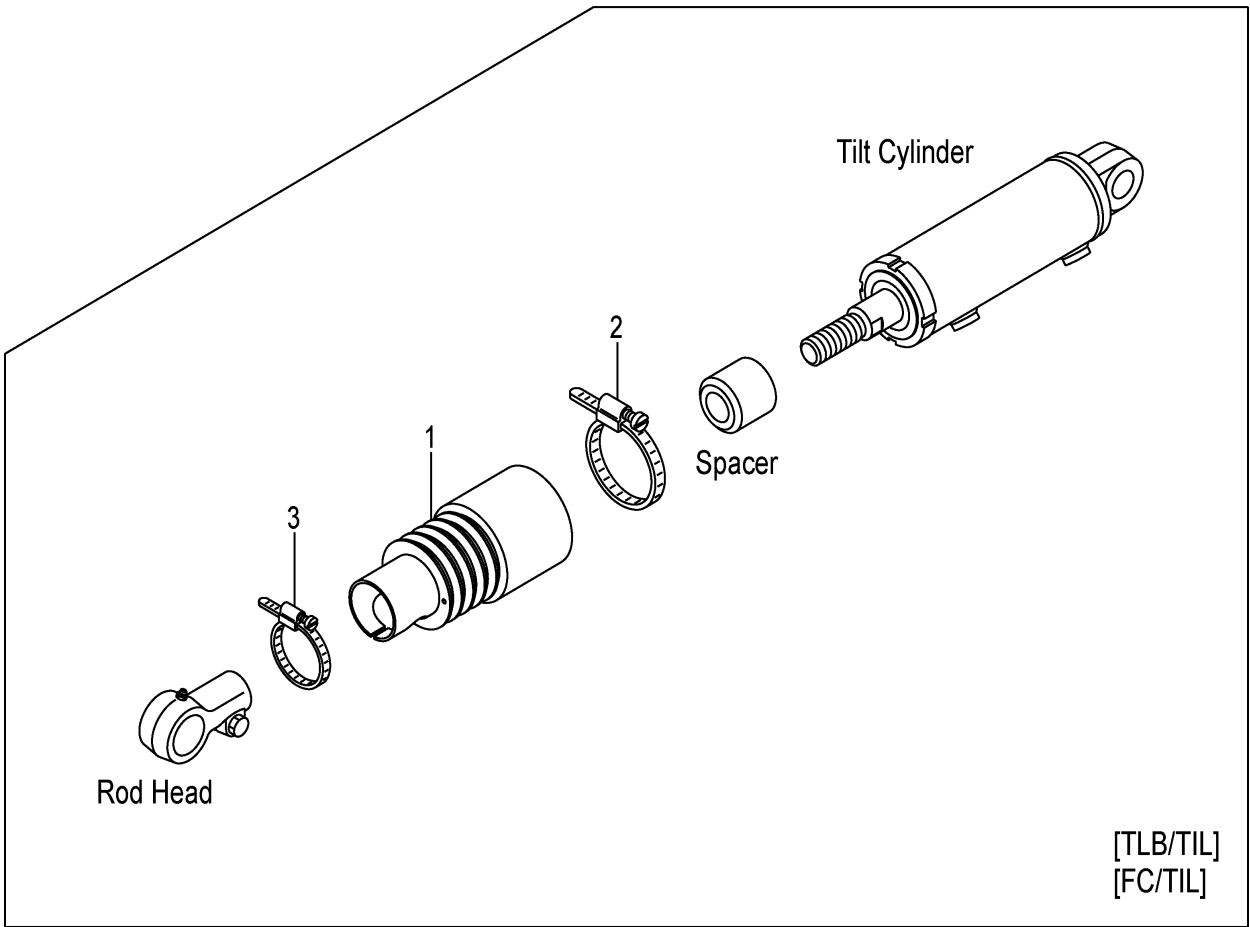
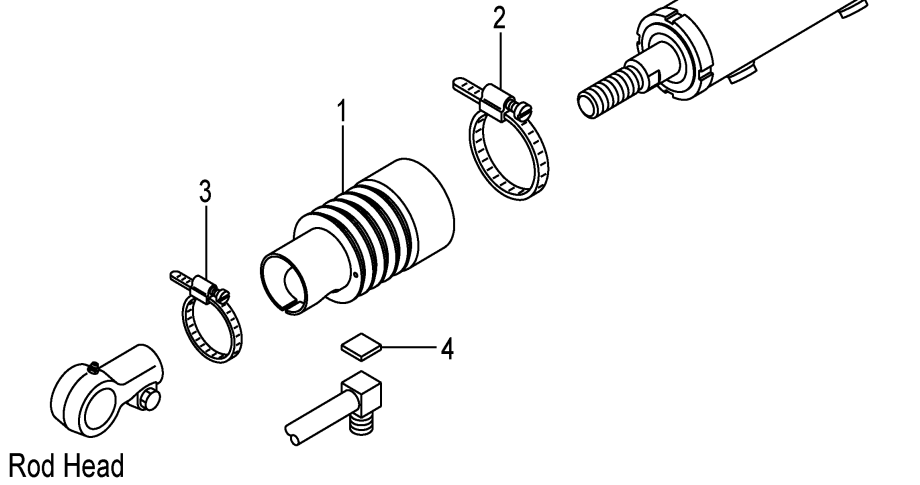

[TLB/TIL]
[FC/TIL]

A:FD30C3Z FD30T3Z

Item No	Part No.	Mark	Description	Req'd	Remarks : Serial No.
A1	22N58-50301		BOOT-ASSY,TILT-CYL テイルトシリンダブーツアッセン	2	[TLB][FC](6-12 DEG.) INC.1,2
-	22N58-50311		BOOT-ASSY,TILT-CYL テイルトシリンダブーツアッセン	2	[TLB/TIL013&014] (3-3,3-6 DEG.) INC.1,2
-	22N58-50311		BOOT-ASSY,TILT-CYL テイルトシリンダブーツアッセン	2	[TLB/TIL016&017] (6-6,6-10 DEG.) INC.1,2
-	22N58-50311		BOOT-ASSY,TILT-CYL テイルトシリンダブーツアッセン	2	[FC/TIL013&014](3-3,3-6 DEG.) INC.1,2
-	22N58-50311		BOOT-ASSY,TILT-CYL テイルトシリンダブーツアッセン	2	[FC/TIL016&017] (6-6,6-10 DEG.) INC.1,2
1	22N58-53001		BOOT,TILT-CYL ブーツ	2	[TLB][FC](6-12 DEG.)
-	22N58-53101		BOOT,TILT-CYL ブーツ	2	[TLB/TIL013&014] [FC/TIL013&014](3-3,3-6 DEG.)
-	22N58-53101		BOOT,TILT-CYL ブーツ	2	[TLB/TIL016&017] [FC/TIL016&017] (6-6,6-10 DEG.)
2	224T8-53021		BAND,115 バンド	2	[TLB][FC]
3	22N58-53111		BAND,50 バンド	2	[TLB][FC]
4	61170-10111		RUBBER ラバー	1	[TLB][FC]

FIG.154 DECAL (1/2)

(F7Z39110) デカル(1/2)

KIT
K1 901

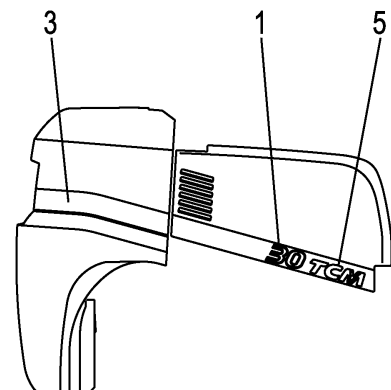
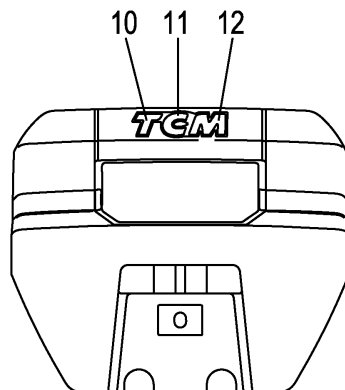
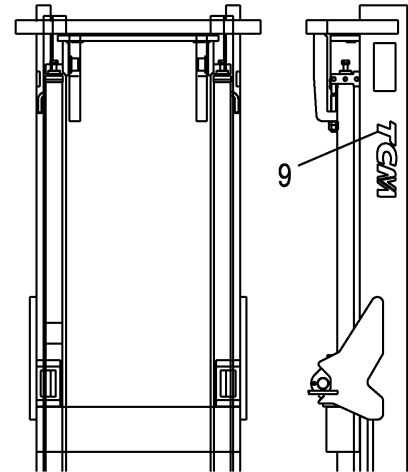
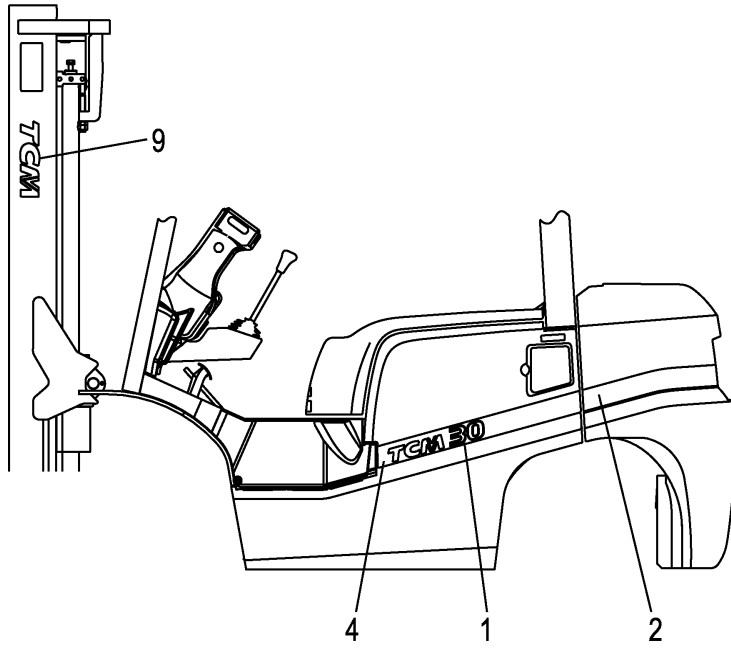
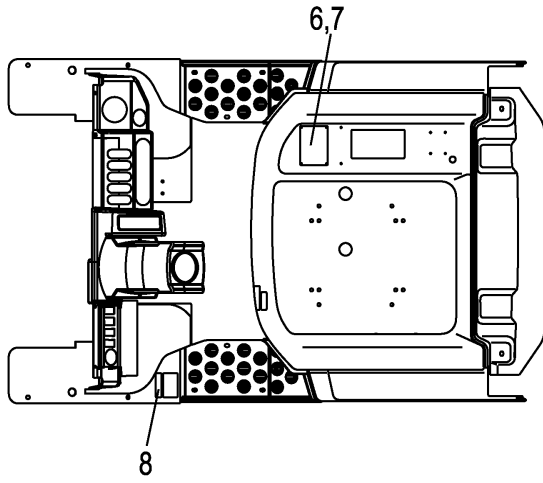

A:FD30C3Z FD30T3Z

Item No	Part No.	Mark	Description	Req'd	Remarks : Serial No.
901	C-11452-2N5-D	K1	KIT,DECAL,JPN デカルキット	1	INC.8,9,FIG.155:3-15
-	C-11452-2N0-E	K1	KIT,DECAL,ENGLISH デカルキット	1	[EXB/ENGLISH]
-	C-11452-2N0-C	K1	KIT,DECAL,CHINESE デカルキット	1	INC.8,9,FIG.156:3-11,14-21 [EXB/CHINESE]
1	22N99-12281		DECAL,MODEL-MARK,30 デカル	2	
2	22N99-12151		LINE,WEIGHT,LH ライン	1	
-	22N99-12171		LINE,WEIGHT,LH ライン	1	[ATF]
3	22N99-12161		LINE,WEIGHT,RH ライン	1	
-	22N99-12181		LINE,WEIGHT,RH ライン	1	[ATF]
4	22N59-12101		LINE,COVER,LH ライン	1	
5	22N59-12111		LINE,COVER,RH ライン	1	
6	22N99-12601		CHART,CAPACITY,3.0T チャート	1	(VM200-500)
-	222Q9-12011		CHART,CAPACITY,3.0T チャート	1	(VM550-600)
-	63110-18921		CHART,CAPACITY チャート	1	[EXB/CHINESE]
7	02432-01008		RIVET リベット	4	
8	27049-12172	*	DECAL,AIR-PRESSURE デカル	1	
9	273A9-12242	*	DECAL,TCM デカル	2	
10	22N59-12041		DECAL,B/WEIGHT,T デカル	1	
11	22N59-12051		DECAL,B/WEIGHT,C デカル	1	
12	22N59-12061		DECAL,B/WEIGHT,M デカル	1	

FIG.155 DECAL (2/2)

(F7Z39120) デカル(2/2)

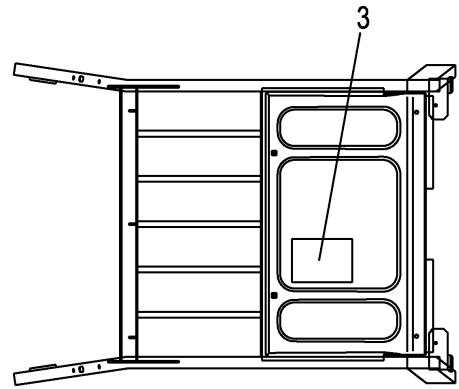
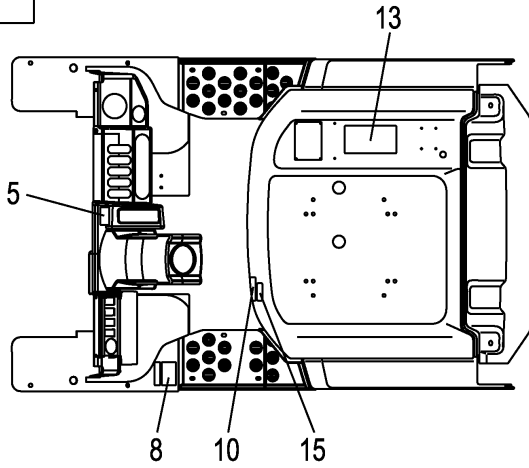

Head Guard

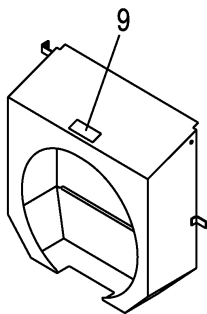
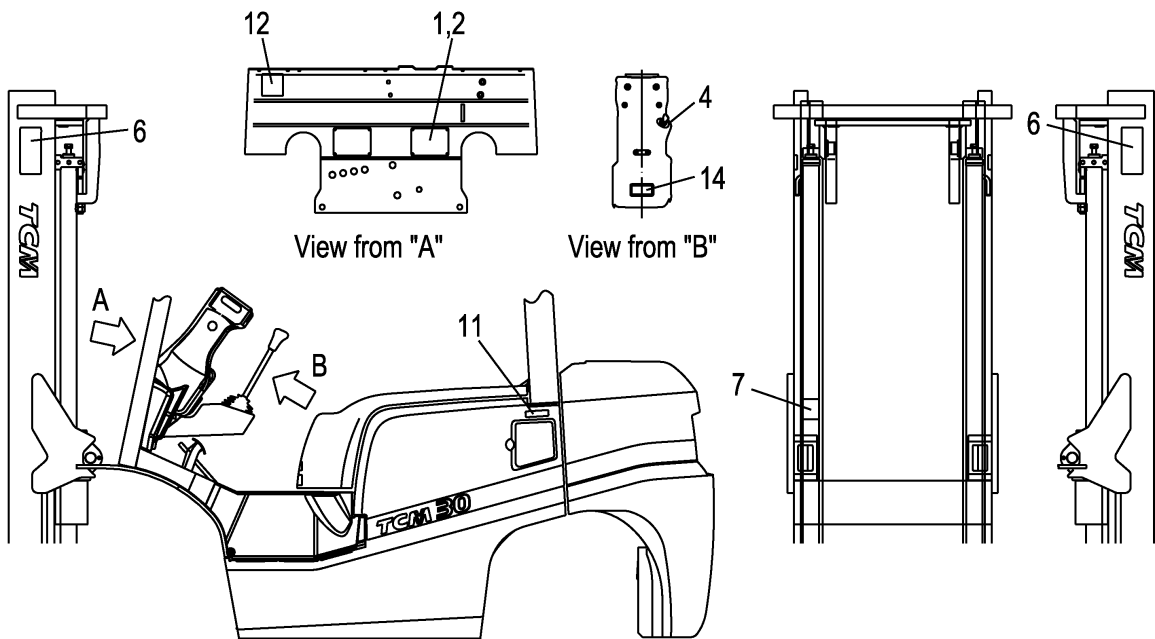

Fan Shroud

A:FD30C3Z FD30T3Z

Item No	Part No.	Mark	Description	Req'd	Remarks : Serial No.
901	C-11452-2N5-D	K1	KIT,DECAL,JPN ティカルキット	1	INC.3-15,FIG.154:8,9
1	NO PART NO.	#	PLATE,NAME プレート	1	
2	216G9-12131		RIVET リベット	4	
3	22N59-12261	*	DECAL,LUBRICATION ティカル	1	
4	216G9-12071	*	DECAL,STARTER-SWITCH ティカル	1	
5	214A5-53012	*	DECAL,BRAKE-LEVER ティカル	1	
6	27419-12062	*	DECAL,MAST-CAUTION ティカル	2	
7	27419-12072	*	DECAL,CROSS-BEAM ティカル	1	
8	216G9-12062	*	DECAL,TIRE-CAUTION ティカル	1	
9	216G9-12052	*	DECAL,FAN-CAUTION ティカル	1	
10	238F9-12071	*	DECAL,FUEL-CAPACITY ティカル	1	
11	239A9-12051	*	DECAL,LIGHT-OIL ティカル	1	
12	271A9-12251	*	DECAL,CAUTION ティカル	1	
13	239A9-12301	*	DECAL,WARNING-PLATE ティカル	1	
14	26519-12281	*	DECAL,HOSE ティカル	1	
15	22N59-12351	*	DECAL,BONNET-CAUTION ティカル	1	

FIG.156 DECAL (2/2)[EXB]

(F7Z391B0) デカル(2/2)

KIT

K1 901

K2 902

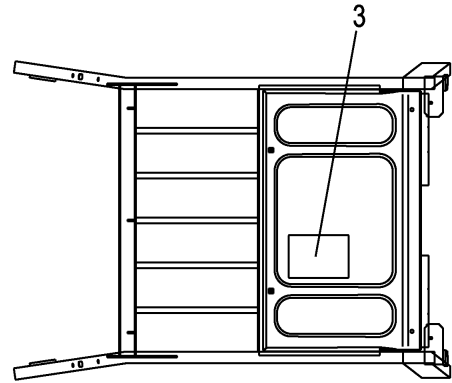
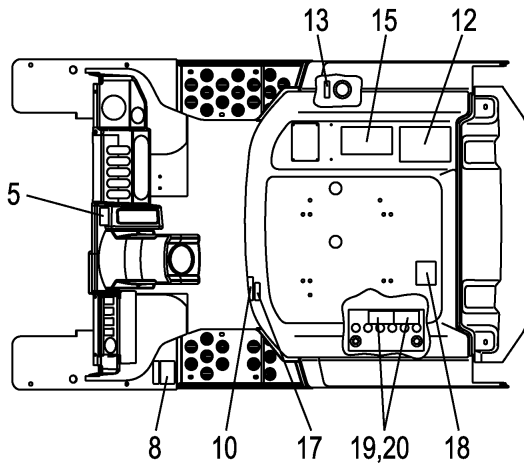

Head Guard

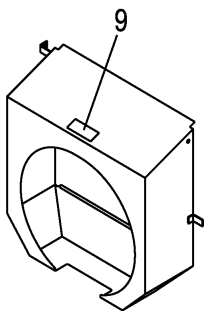
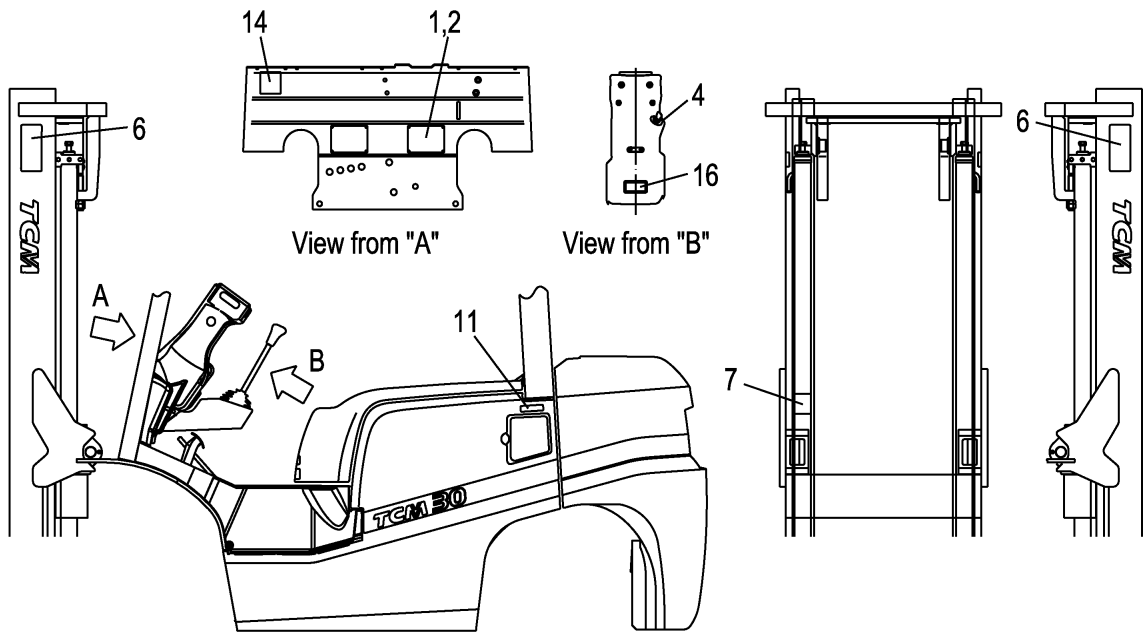

Fan Shroud

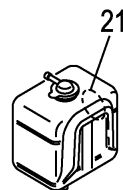

Radiator Reserve Tank

A:FD30C3Z FD30T3Z

Item No	Part No.	Mark	Description	Req'd	Remarks : Serial No.
901	C-11452-2N0-E	K1	KIT,DECAL,ENGLISH テﾞカルキット	1	[EXB/ENGLISH] INC.3-11,14-21,FIG.154:8,9
902	C-11452-2N0-C	K2	KIT,DECAL,CHINESE テﾞカルキット	1	[EXB/CHINESE] INC.3-19,21,FIG.154:8,9
1	NO PART NO.	#	PLATE,NAME フﾟレート	1	[EXB/ENGLISH]
-	NO PART NO.	#	PLATE,NAME フﾟレート	1	[EXB/CHINESE]
2	216G9-12131		RIVET リﾍﾞｯﾄ	4	[EXB]
3	52N52-72101	*	CHART,LUBRICATION ﾁﾏｰﾄ	1	[EXB/ENGLISH]
-	52N52-82401	*	CHART,LUBRICATION ﾁﾏｰﾄ	1	[EXB/CHINESE]
4	216G9-12071	*	DECAL,STARTER-SWITCH ﾃﾞｶﾙ	1	[EXB]
5	514A3-82002	*	DECAL,BRAKE-LEVER ﾃﾞｶﾙ	1	[EXB/ENGLISH]
-	514A2-82012	*	DECAL,BRAKE-LEVER ﾃﾞｶﾙ	1	[EXB/CHINESE]
6	27419-12061	*	DECAL,MAST-CAUTION ﾃﾞｶﾙ	2	[EXB]
7	27419-12071	*	DECAL,CROSS-BEAM ﾃﾞｶﾙ	1	[EXB]
8	516G2-72711	*	DECAL,TIRE-CAUTION ﾃﾞｶﾙ	1	[EXB/ENGLISH]
-	516G2-82061	*	DECAL,TIRE-CAUTION ﾃﾞｶﾙ	1	[EXB/CHINESE]
9	516G2-72701	*	DECAL,FAN-CAUTION ﾃﾞｶﾙ	1	[EXB/ENGLISH]
-	516G2-82051	*	DECAL,FAN-CAUTION ﾃﾞｶﾙ	1	[EXB/CHINESE]
10	536G2-82181	*	DECAL,FUEL-CAPACITY ﾃﾞｶﾙ	1	[EXB/ENGLISH]
-	536G2-82281	*	DECAL,FUEL-CAPACITY ﾃﾞｶﾙ	1	[EXB/CHINESE]
11	509K3-82681	*	DECAL,LIGHT-OIL ﾃﾞｶﾙ	1	[EXB/ENGLISH]
-	539A2-82051	*	DECAL,LIGHT-OIL ﾃﾞｶﾙ	1	[EXB/CHINESE]
12	53652-82551	*	DECAL,CAUTION ﾃﾞｶﾙ	1	[EXB/CHINESE]
13	53652-82541	*	DECAL,OIL ﾃﾞｶﾙ	1	[EXB/CHINESE]
14	571A3-82361	*	DECAL,CAUTION ﾃﾞｶﾙ	1	[EXB]
15	516G3-82801	*	DECAL,CAUTION ﾃﾞｶﾙ	1	[EXB/ENGLISH]
-	52672-82073	*	DECAL,WARNING-PLATE ﾃﾞｶﾙ	1	[EXB/CHINESE]
16	509K2-82251	*	DECAL,STEERING-HOSE ﾃﾞｶﾙ	1	[EXB/ENGLISH]
-	509K3-83451	*	DECAL,STEERING-HOSE ﾃﾞｶﾙ	1	[EXB/CHINESE]
17	52N52-72201	*	DECAL,BONNET-CAUTION ﾃﾞｶﾙ	1	[EXB/ENGLISH]
-	52N52-82501	*	DECAL,BONNET-CAUTION ﾃﾞｶﾙ	1	[EXB/CHINESE]
18	577H3-82151	*	DECAL,GAS-SPRING ﾃﾞｶﾙ	1	[EXB/ENGLISH]
-	577H2-82021	*	DECAL,GAS-SPRING ﾃﾞｶﾙ	1	[EXB/CHINESE]
19	534A3-82311	*	DECAL,BATTERY,A ﾃﾞｶﾙ	1	[EXB/ENGLISH]
-	534A3-82531	*	DECAL,BATTERY ﾃﾞｶﾙ	1	[EXB/CHINESE]
20	534A3-82421	*	DECAL,BATTERY,B ﾃﾞｶﾙ	1	[EXB/ENGLISH]
21	23659-12101	*	DECAL,LIFE-COOLANT ﾃﾞｶﾙ	1	[EXB]

FIG.157 SERVICE TOOL

(F7Z39210) サービスツール

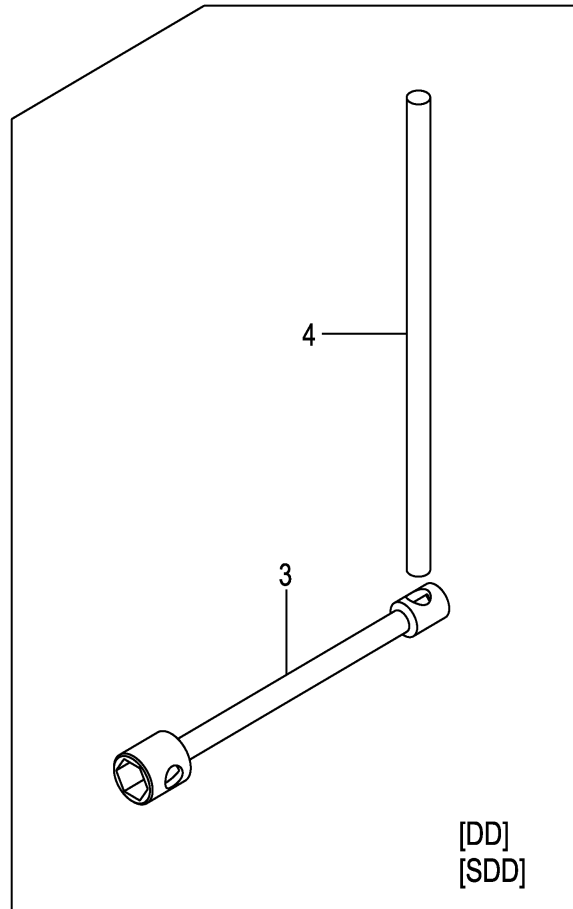
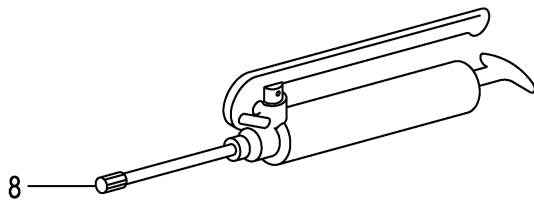
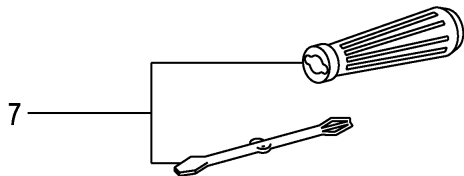
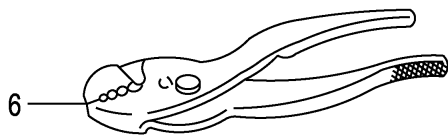
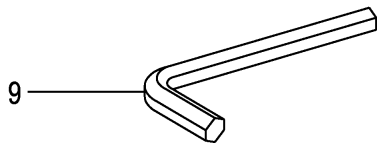
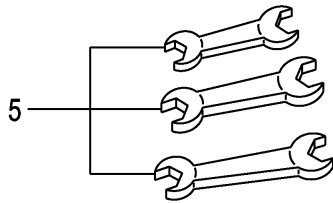
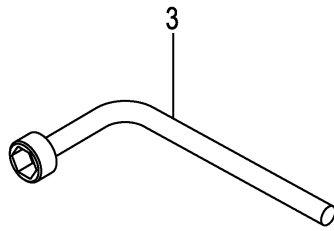
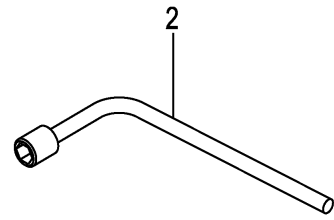
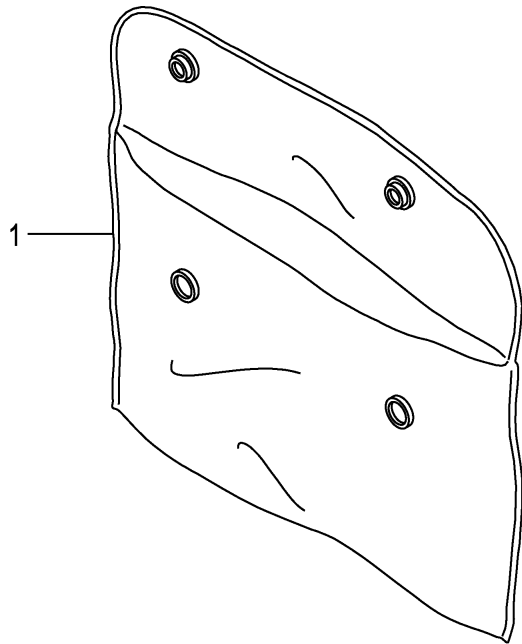

A:FD30C3Z FD30T3Z

Item No	Part No.	Mark	Description	Req'd	Remarks : Serial No.
1	214A9-20101		SACK,SERVICE-TOOLS サック	1	
2	22199-22251		WRENCH,HUB-NUT,21MM レンチ	1	(REAR)
3	24499-22011		WRENCH,HUB-NUT,41MM レンチ	1	(FRONT)
-	23819-20011		WRENCH,HUB-NUT,41MM レンチ	1	[DD][SDD](FRONT)
4	23819-20021		LEVER,WRENCH,HUB-NUT レバー	1	[DD][SDD]
5	25599-22051		SET,SPANNER スパナセット	1	
6	23019-20011		PLIER,150MM プライヤ	1	
7	22199-22261		SET,DRIVER ドライバセット	1	
8	22199-22001		GUN,GREASE ガン	1	
9	25599-22061		WRENCH,HEXAGON レンチ	1	

FIG.158 FRONT GLASS [AW061][AW071]

(F7Z39310) フロントガラス

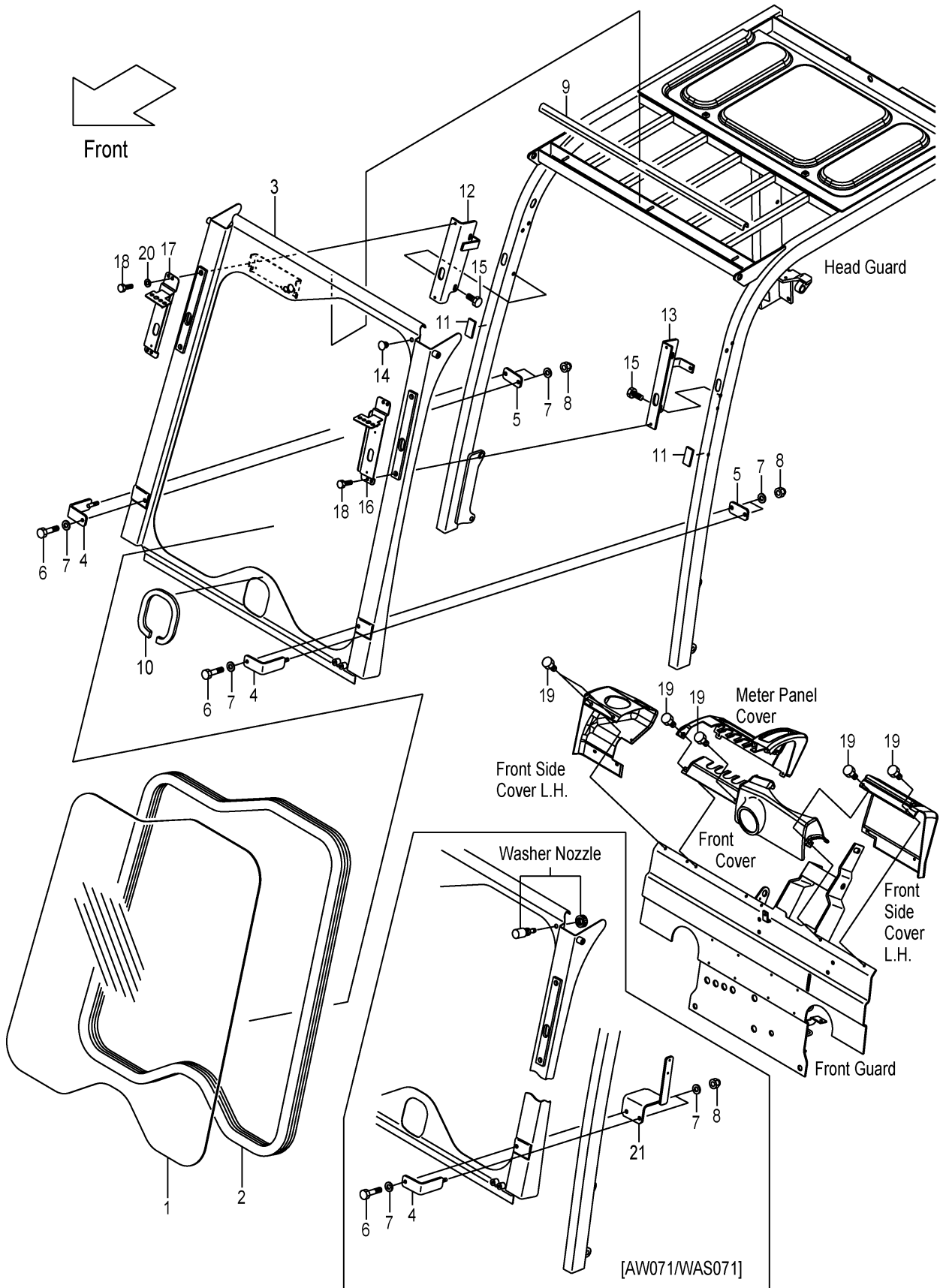

A:FD30C3Z FD30T3Z

Item No	Part No.	Mark	Description	Req'd	Remarks : Serial No.
A1	52N55-40051		SUPPORT-ASSY, GLASS ガラスサポートアッセン	1	[AW061][AW071] INC.1-3
1	52N55-42082		GLASS ガラス	1	[AW061][AW071]
2	514A5-42141		H-RUBBER Hラバー	1	[AW061][AW071]
3	52N55-40101		SUPPORT, GLASS サポート	1	[AW061][AW071]
4	52N55-42101		CLAMP クランプ	2	[AW061][AW071]
5	52N55-42161		PLATE プレート	2	[AW061][AW071]
-	52N55-42161		PLATE プレート	1	[AW071/WAS071]
6	01101-10130		BOLT ボルト	2	[AW061][AW071]
7	02000-20010		WASHER ワッシャ	6	[AW061][AW071]
8	53671-92821		NUT, DOMED-CAP ナット	4	[AW061][AW071]
9	529F5-42041		RUBBER ラバー	1	[AW061][AW071]
10	55535-42161		RUBBER ラバー	1	[AW061][AW071]
11	529F5-42061		RUBBER, SEAL ラバー	2	[AW061][AW071]
12	52N55-42111		BRACKET, RH ブラケット	1	[AW061][AW071]
13	52N55-42121		BRACKET, LH ブラケット	1	[AW061][AW071]
14	281E6-42571		PLUG, HOLE プラグ	1	[AW061][AW071]
					(WITHOUT AW071/WAS071)
15	01185-08020		BOLT ボルト	4	[AW061][AW071]
16	239A5-12521		BRACKET, HEAD-LAMP, LH ブラケット	1	[AW061][AW071]
17	239A5-12501		BRACKET, HEAD-LAMP, RH ブラケット	1	[AW061][AW071]
18	01183-08025		BOLT ボルト	4	[AW061][AW071]
19	52N55-32291		BOLT ボルト	6	[AW061][AW071]
20	02000-20010		WASHER ワッシャ	2	[AW061][AW071]
21	52N55-40401		BRACKET, TANK ブラケット	1	[AW071/WAS071]

FIG.158A FRONT GLASS [AW061][AW071]

(F7Z39311) フロントガラス

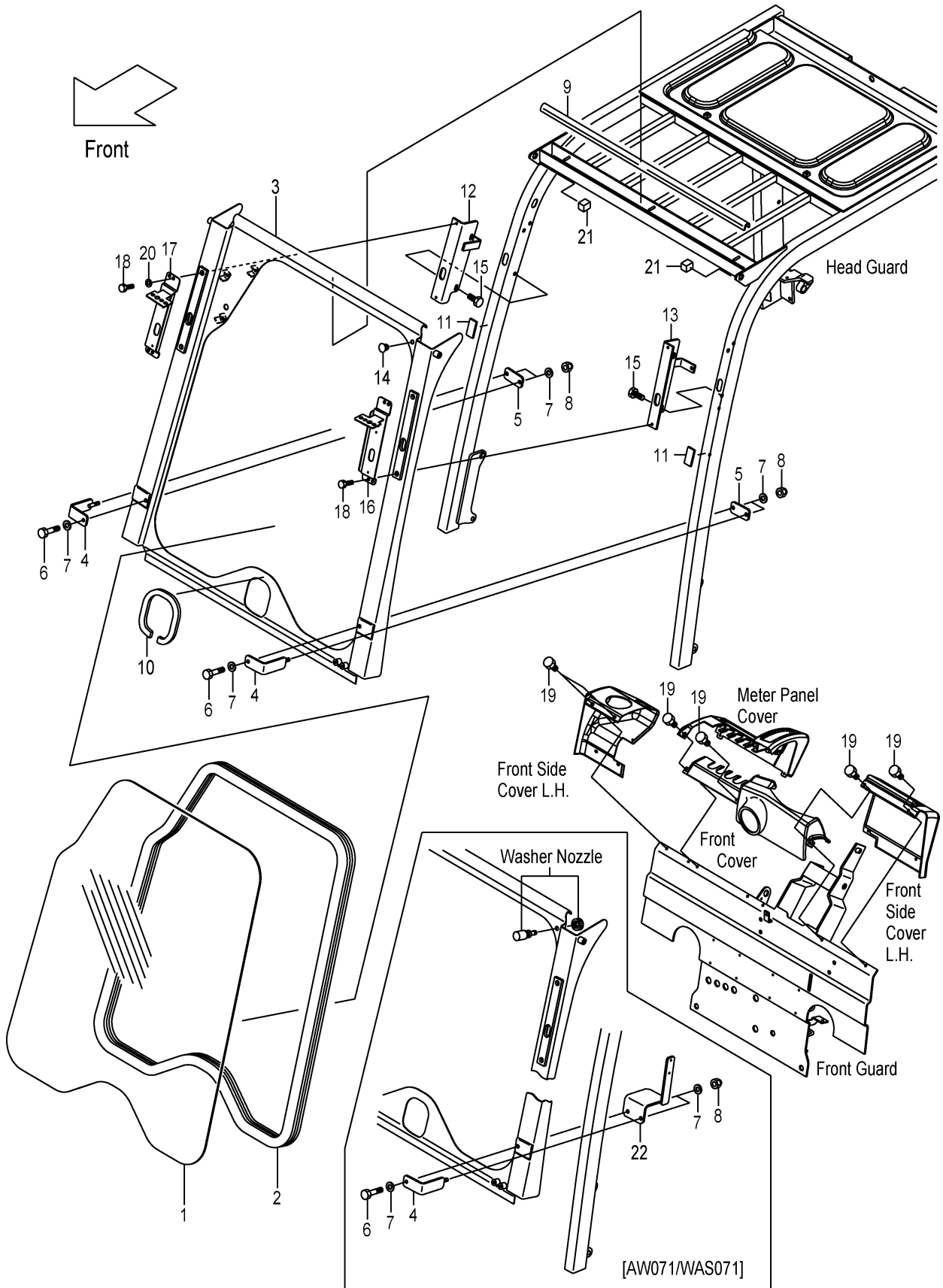

A:FD30C3Z FD30T3Z

Item No	Part No.	Mark	Description	Req'd	Remarks : Serial No.
A1	52N55-40052		SUPPORT-ASSY, GLASS ガラスサポートアッセン	1	[AW061][AW071] INC.1-3
1	52N55-42083		GLASS ガラス	1	[AW061][AW071]
2	55785-42051		H-RUBBER Hラバー	1	[AW061][AW071]
3	52N55-40102		SUPPORT, GLASS サポート	1	[AW061][AW071]
4	52N55-42101		CLAMP クランプ	2	[AW061][AW071]
5	52N55-42161		PLATE プレート	2	[AW061][AW071]
-	52N55-42161		PLATE プレート	1	[AW071/WAS071]
6	01101-10130		BOLT ボルト	2	[AW061][AW071]
7	02000-20010		WASHER ワッシャ	6	[AW061][AW071]
8	53671-92821		NUT, DOMED-CAP ナット	4	[AW061][AW071]
9	529F5-42041		RUBBER ラバー	1	[AW061][AW071]
10	55535-42161		RUBBER ラバー	1	[AW061][AW071]
11	529F5-42061		RUBBER, SEAL ラバー	2	[AW061][AW071]
12	52N55-42111		BRACKET, RH ブラケット	1	[AW061][AW071]
13	52N55-42121		BRACKET, LH ブラケット	1	[AW061][AW071]
14	281E6-42571		PLUG, HOLE プラグ	1	[AW061][AW071]
					(WITHOUT AW071/WAS071)
15	01185-08020		BOLT ボルト	4	[AW061][AW071]
16	239A5-12521		BRACKET, HEAD-LAMP, LH ブラケット	1	[AW061][AW071]
17	239A5-12501		BRACKET, HEAD-LAMP, RH ブラケット	1	[AW061][AW071]
18	01183-08025		BOLT ボルト	4	[AW061][AW071]
19	52N55-32291		BOLT ボルト	6	[AW061][AW071]
20	02000-20010		WASHER ワッシャ	2	[AW061][AW071]
21	52N55-42071		RUBBER ラバー	2	[AW061][AW071]
22	52N55-40401		BRACKET, TANK ブラケット	1	[AW071/WAS071]

FIG.159 FRONT GLASS WIPER [AW061][AW071]

(F7Z39320) フロントガラスワイパ°

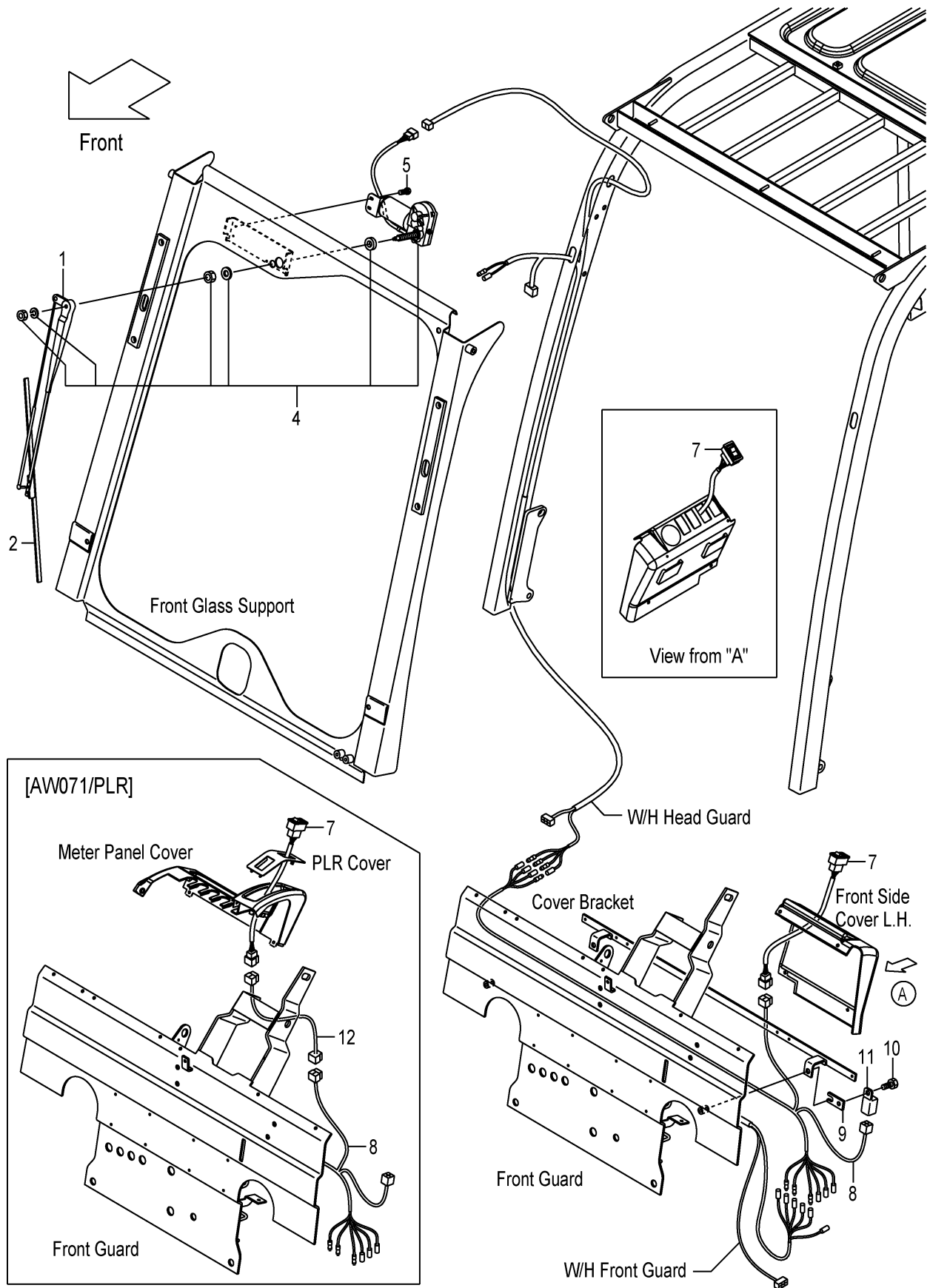

A:FD30C3Z FD30T3Z

Item No	Part No.	Mark	Description	Req'd	Remarks : Serial No.
1	524W5-34011		ARM,WIPER アーム	1	[AW061][AW071]
2	514A5-42051		BLADE,WIPER プレート	1	[AW061][AW071]
3	01185-08065	+	BOLT ボルト	4	[AW061][AW071]
4	534A5-32511		MOTOR,WIPER モータ	1	[AW061][AW071]
5	27042-63111		SCREW スクリュ	2	[AW061][AW071]
6	01030-05035	+	SCREW スクリュ	1	[AW061][AW071]
7	52N55-42201		SWITCH,WIPER スイッチ	1	[AW061][AW071]
8	52N55-42211		WIRE-HARNESS,WIPER ワイヤハーネス	1	[AW061][AW071]
9	52N55-42221		PLATE プレート	1	[AW061][AW071]
10	01030-06012		SCREW スクリュ	1	[AW061][AW071]
11	209K2-42351		RELAY,1A リレー	1	[AW061][AW071]
12	52N55-42351		WIRE-HARNESS ワイヤハーネス	1	[AW071/PLR]

FIG.159A FRONT GLASS WIPER [AW061][AW071]

(F7Z39321) フロントガラスワイパ°

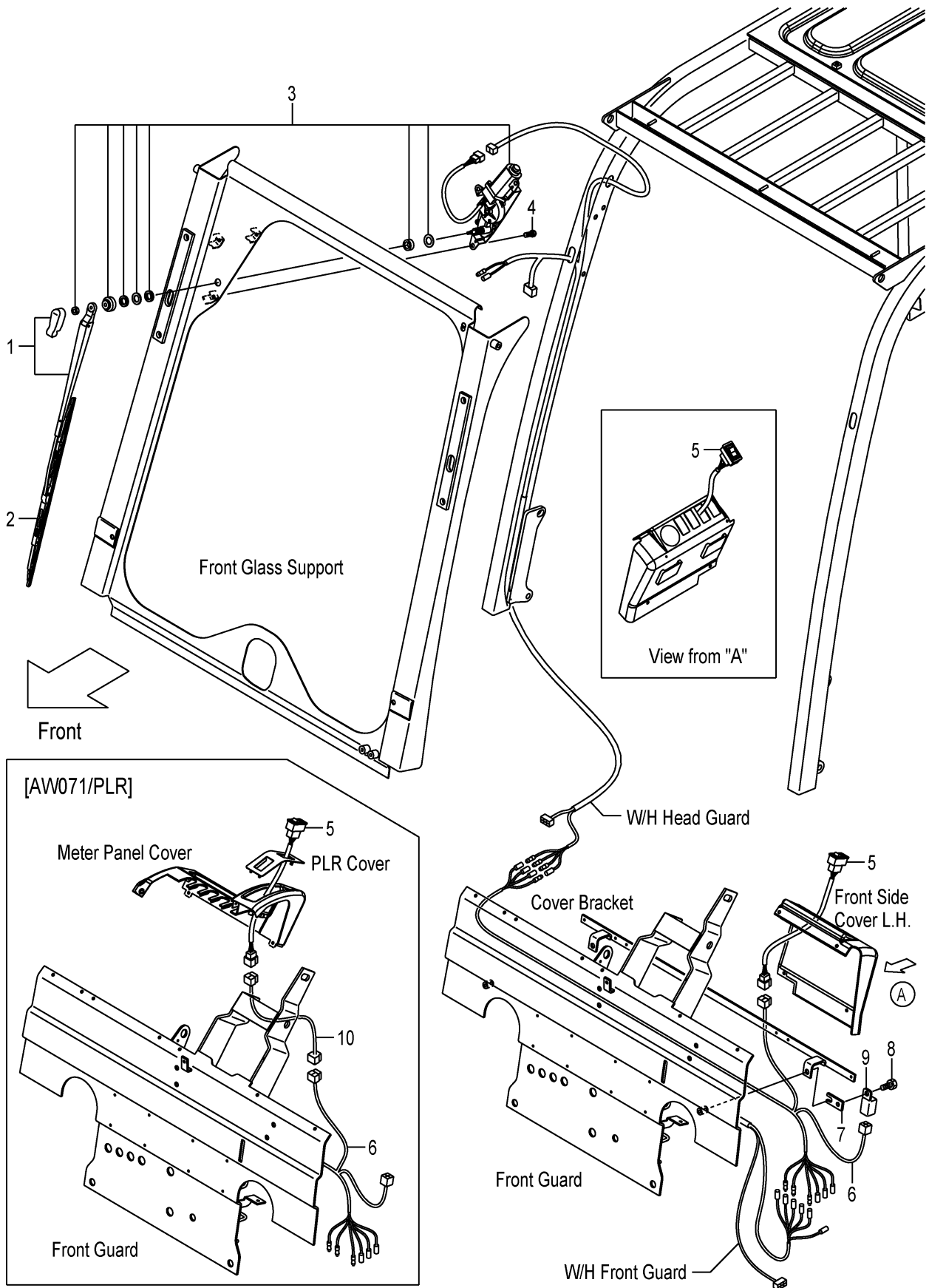

A:FD30C3Z FD30T3Z

Item No	Part No.	Mark	Description	Req'd	Remarks : Serial No.
1	52N55-42181		ARM,WIPER アーム	1	[AW061][AW071]
2	52N55-42191		BLADE,WIPER ブレード	1	[AW061][AW071]
3	52N55-42171		MOTOR,WIPER モータ	1	[AW061][AW071]
4	214A6-42911		SCREW スクリュ	3	[AW061][AW071]
5	52N55-42201		SWITCH,WIPER スイッチ	1	[AW061][AW071]
6	52N55-42211		WIRE-HARNESS,WIPER ワイヤハーネス	1	[AW061][AW071]
7	52N55-42221		PLATE プレート	1	[AW061][AW071]
8	01030-06012		SCREW スクリュ	1	[AW061][AW071]
9	209K2-42351		RELAY,1A リレー	1	[AW061][AW071]
10	52N55-42351		WIRE-HARNESS ワイヤハーネス	1	[AW071/PLR]
11	01185-08065	+	BOLT ボルト	4	[AW061][AW071]

FIG.160 WINDOW WASHER [AW071/WAS071]

(F7Z39330) ウィンドウワッシャ

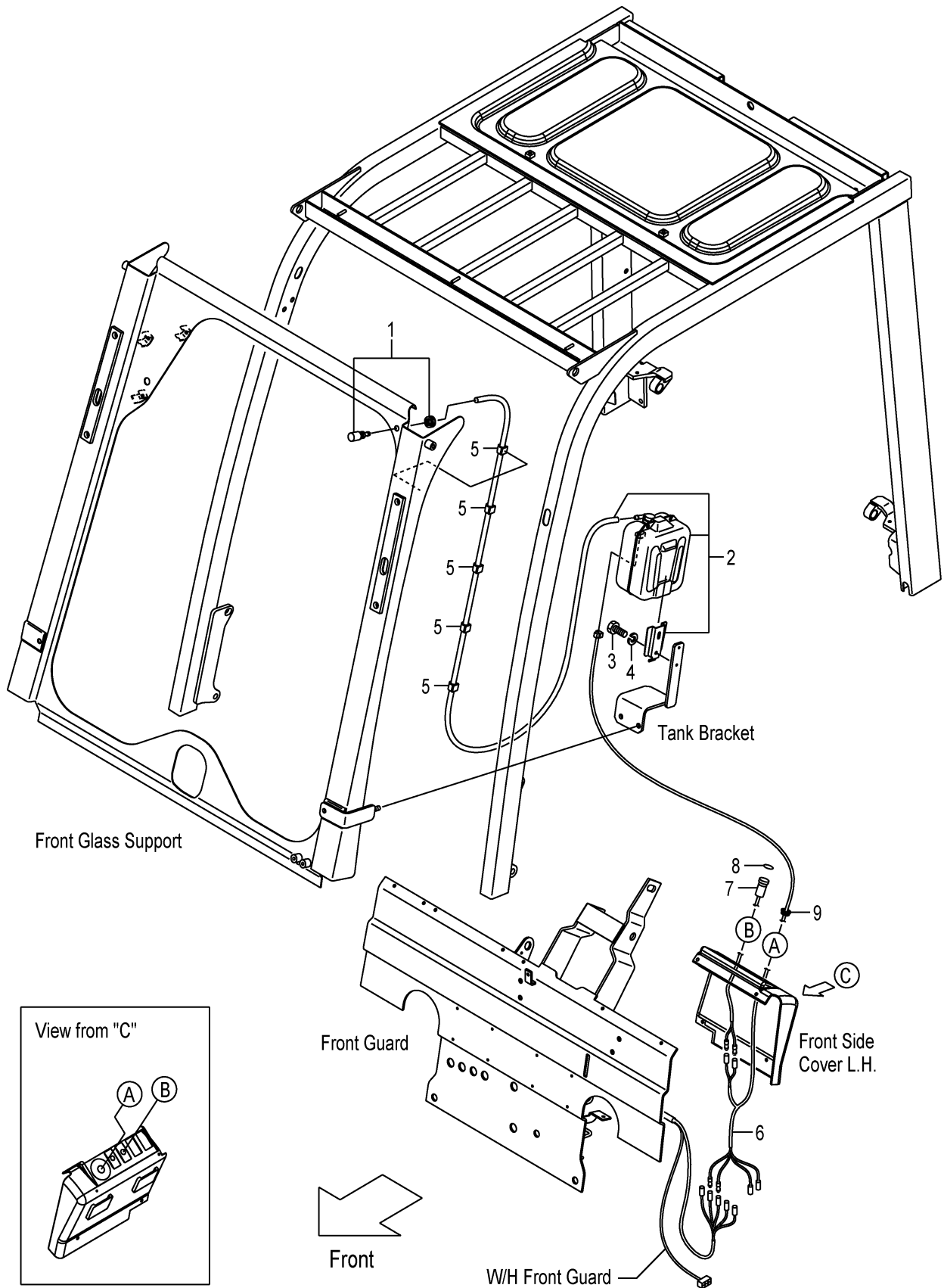

A:FD30C3Z FD30T3Z

Item No	Part No.	Mark	Description	Req'd	Remarks : Serial No.
1	52N55-40301		NOZZLE,WASHER ノズル	1	[AW071/WAS071]
2	52N55-40311		TANK & PUMP,WASHER タンク&ポンプ	1	[AW071/WAS071]
3	01100-06010		BOLT ボルト	2	[AW071/WAS071]
4	02010-00006		WASHER ワッシャ	2	[AW071/WAS071]
5	256C2-42271		CLIP クリップ	5	[AW071/WAS071]
6	52N55-42421		WIRE-HARNESS,WASHER ワイヤハーネス	1	[AW071/WAS071]
7	27042-64561		SWITCH スイッチ	1	[AW071/WAS071]
8	52N55-42451		DECAL,WASHER デカル	1	[AW071/WAS071]
9	221A2-42031		GROMMET グロメット	1	[AW071/WAS071]

FIG.161 CANVAS CABIN [AW061]

(F7Z39340) キャンバスキャビン

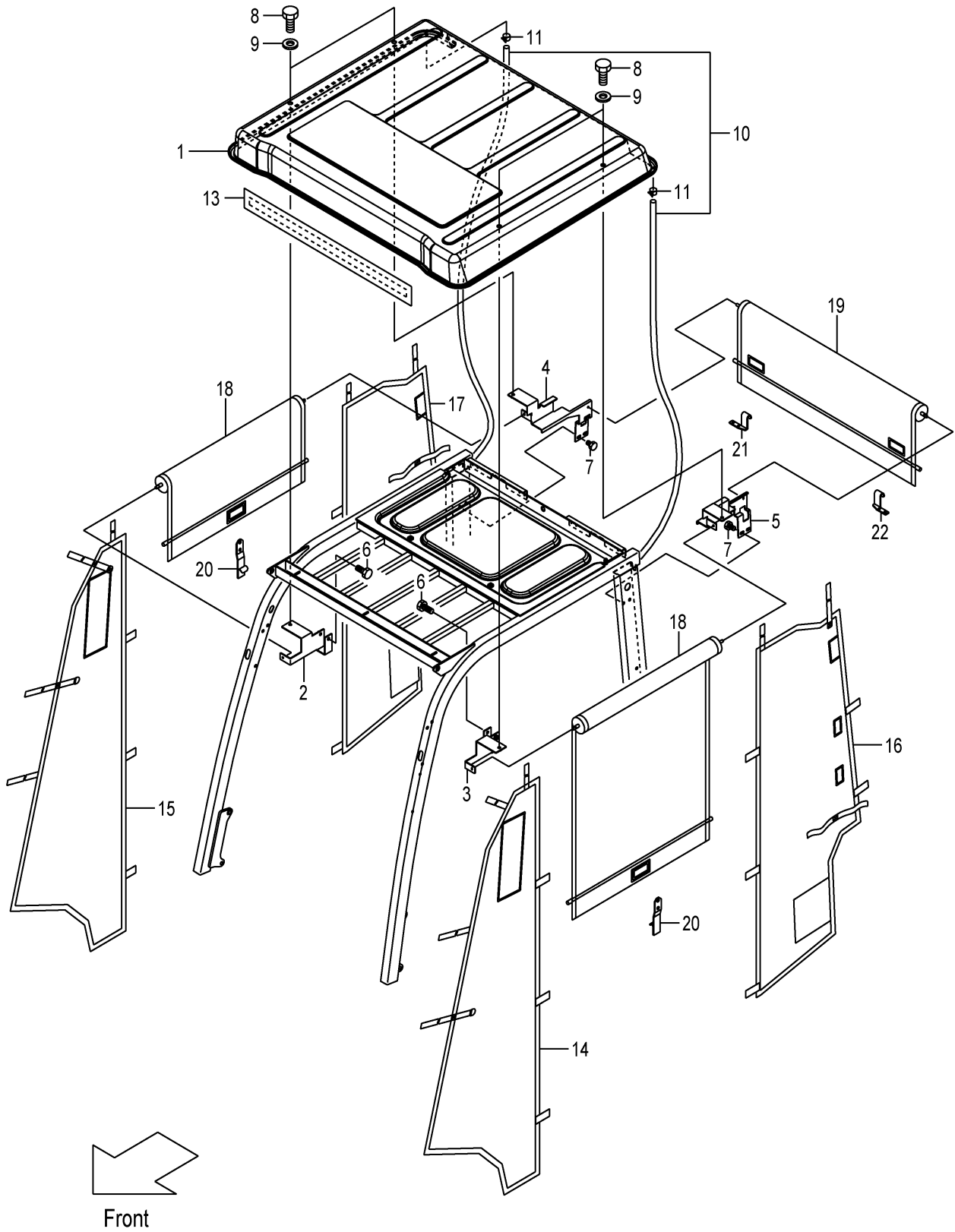

A:FD30C3Z FD30T3Z

Item No	Part No.	Mark	Description	Req'd	Remarks : Serial No.
A1	52N55-40201		CABIN-ASSY,FULL-OPEN フルオープンキャビンアッセン	1	[AW061] INC.1-22
A2	52N55-40251		SUNROOF-ASSY サンルーフアッセン	1	[AW061] INC.1-12
1	52N55-42501		SUNROOF サンルーフ	1	[AW061]
2	52N55-42511		BRACKET,AR ブラケット	1	[AW061]
3	52N55-42521		BRACKET,AL ブラケット	1	[AW061]
4	52N55-42531		BRACKET,BR ブラケット	1	[AW061]
5	52N55-42541		BRACKET,BL ブラケット	1	[AW061]
6	01186-10065		BOLT ボルト	2	[AW061]
7	01185-08020		BOLT ボルト	4	[AW061]
8	01100-10016		BOLT ボルト	4	[AW061]
9	55595-42251		WASHER,NYLON ワッシャ	4	[AW061]
10	52N55-42731		HOSE ホース	1	[AW061]
11	52N55-42741		BAND バンド	2	[AW061]
12	52N55-42751	+	SPONGE スポンジ	1	[AW061]
13	52N55-42551		COVER,TOP カバー	1	[AW061]
14	52N55-42561		COVER,FRONT,LH カバー	1	[AW061]
15	52N55-42571		COVER,FRONT,RH カバー	1	[AW061]
16	52N55-42581		COVER,REAR,LH カバー	1	[AW061]
17	52N55-42591		COVER,REAR,RH カバー	1	[AW061]
18	52N55-42701		ROLL,SIDE ロール	2	[AW061]
19	52N55-42711		ROLL,REAR ロール	1	[AW061]
20	52N55-42721		STOPPER,SIDE ストッパ	2	[AW061]
21	534A5-43081		STOPPER,REAR-ROLL,RH ストッパ	1	[AW061]
22	534A5-43091		STOPPER,REAR-ROLL,LH ストッパ	1	[AW061]

FIG.162 FIRE EXTINGUISHER [FE]

(F7Z393K0) ファイアクステイングイッシャ

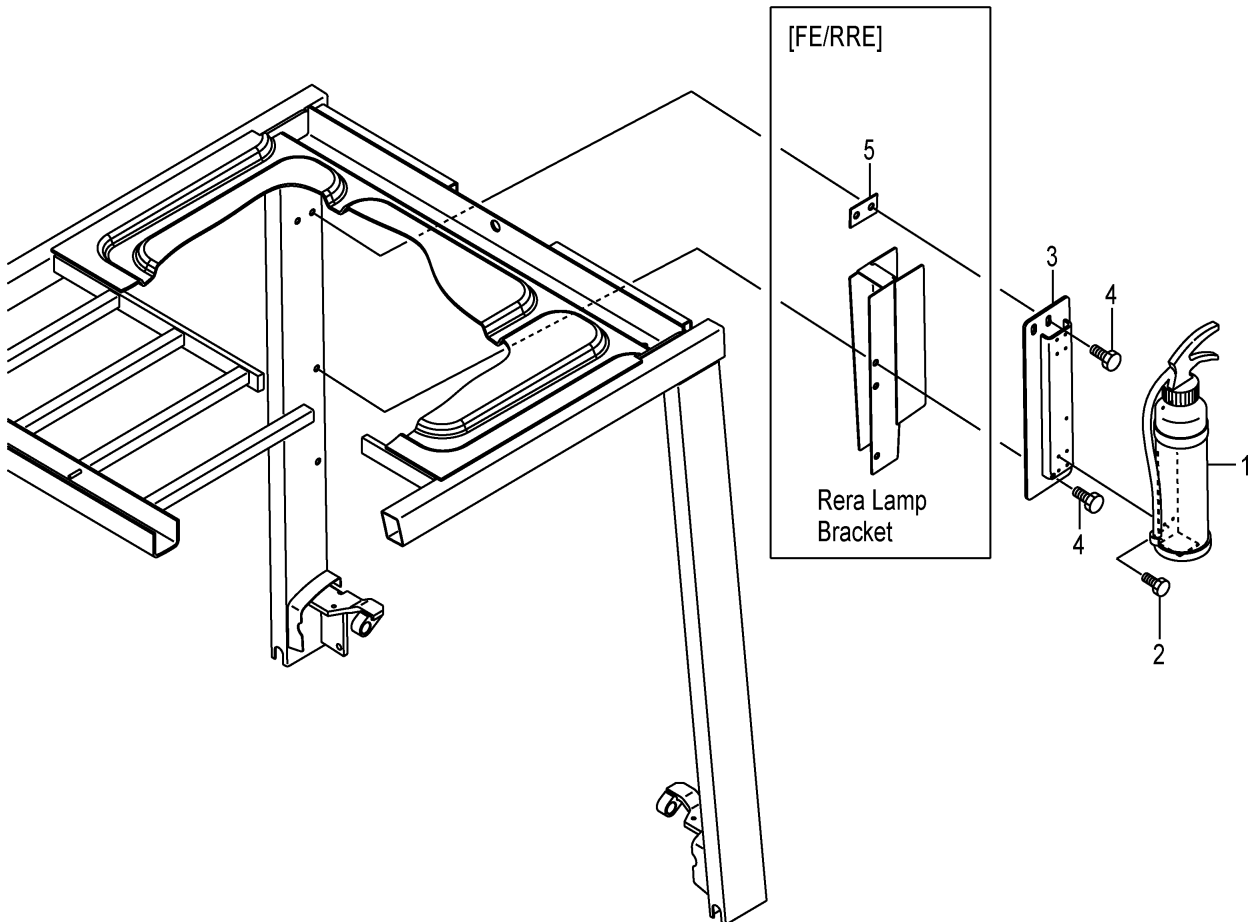
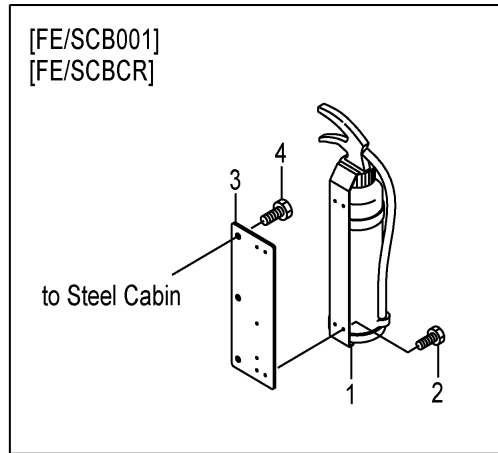

A:FD30C3Z FD30T3Z

Item No	Part No.	Mark	Description	Req'd	Remarks : Serial No.
1	22679-12102		EXTINGUISHER,FIRE イクステイングイッシャ	1	[FE]
2	01183-05012		BOLT ホルト	4	[FE]
3	52N59-62001		BRACKET,FE ブラケット	1	[FE]
-	530C5-33142		PLATE,FE プレート	1	[FE/SCB001][FE/SCBCR]
4	01185-08020		BOLT ホルト	3	[FE]
5	52N59-62101		PLATE プレート	1	[FE/RRE]

FIG.163 FIRE EXTINGUISHER [FE M]

(F7Z393L0) ファイアイクステイングイッシャ

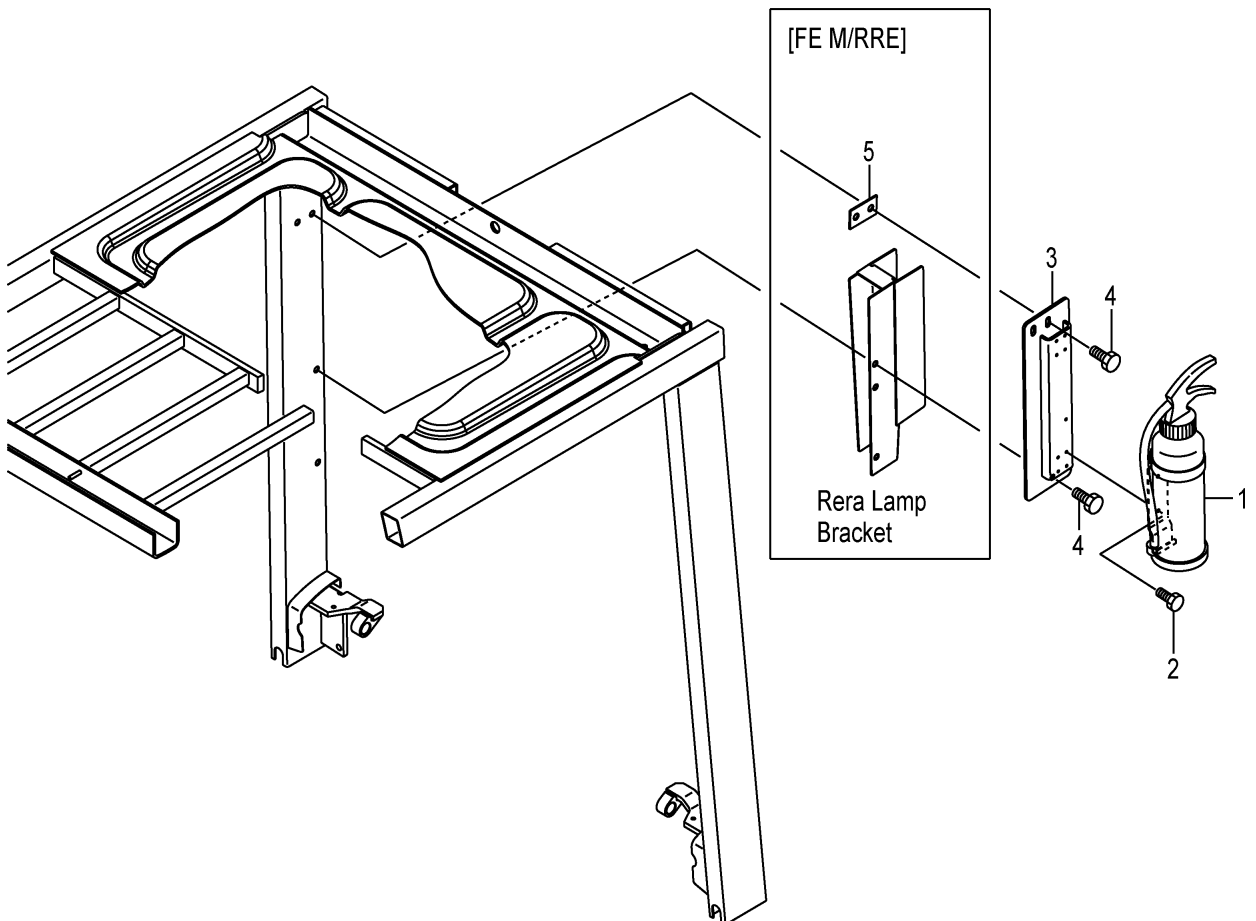
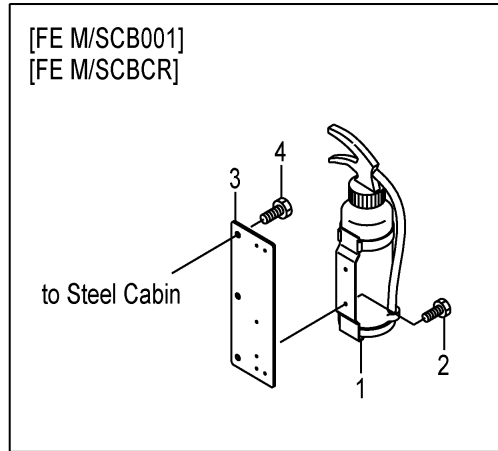

A:FD30C3Z FD30T3Z

Item No	Part No.	Mark	Description	Req'd	Remarks : Serial No.
1	271A9-12191		EXTINGUISHER,FIRE イクステイングイッシャ	1	[FE M]
2	01183-05012		BOLT ホルト	2	[FE M]
3	52N59-62001		BRACKET,FE ブラケット	1	[FE M]
-	530C5-33142		PLATE,FE プレート	1	[FE M/SCB001][FE M/SCBCR]
4	01185-08020		BOLT ホルト	3	[FE M]
5	52N59-62101		PLATE プレート	1	[FE M/RRE]

FIG.164 FORK [VM2N9]

(M7028120) フォーク

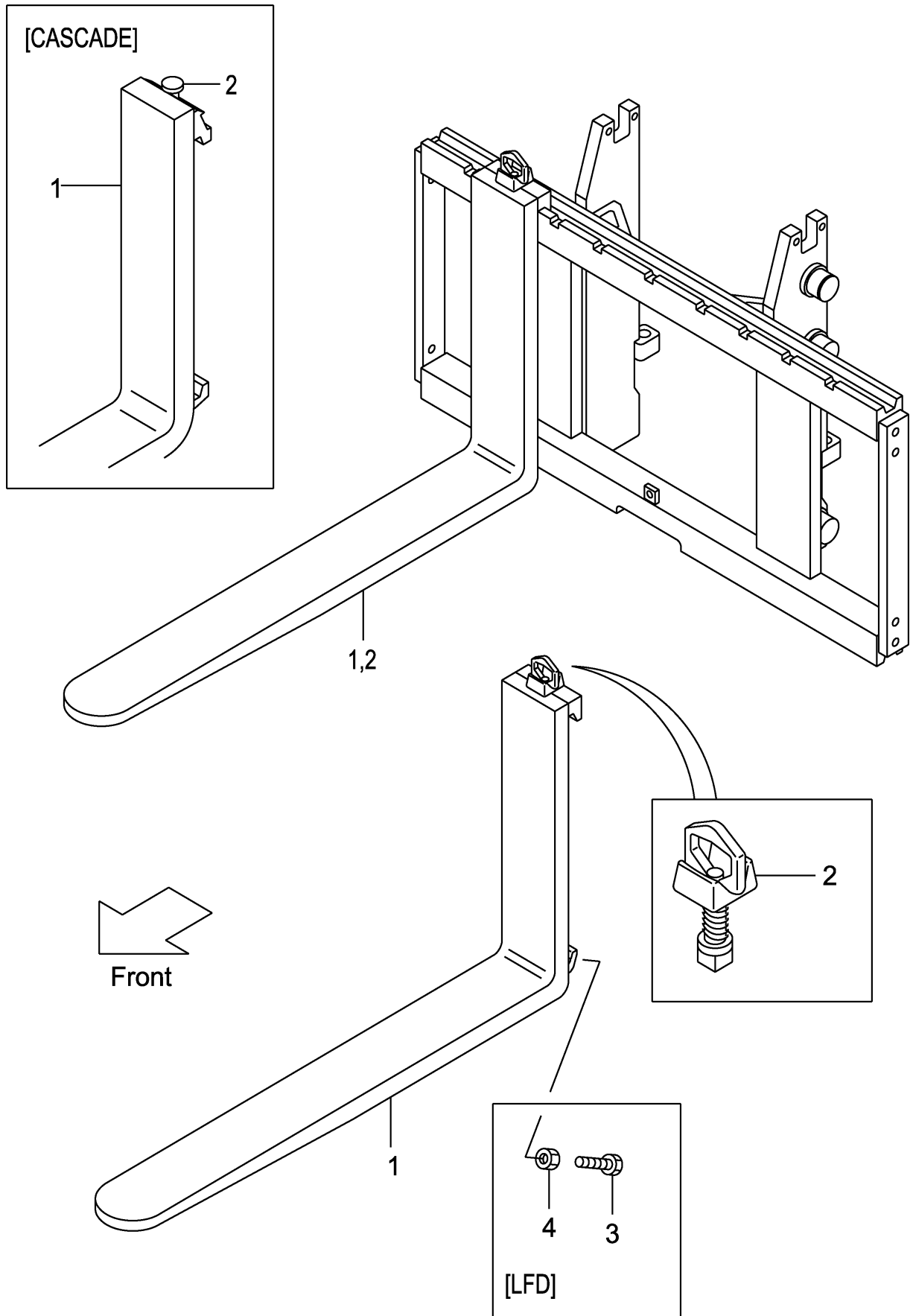

A: VM2N9 (3T)

Item No	Part No.	Mark	Description	Req'd	Remarks : Serial No.
1	214J8-10581		FORK フォーク	2	[LF100] INC.2
-	214J8-10501		FORK フォーク	2	[LF107] INC.2
-	214J8-10501		FORK フォーク	2	(L=1070) INC.2
-	214J8-10591		FORK フォーク	2	[LF110] INC.2
-	214J8-10601		FORK フォーク	2	[LF120] INC.2
-	214J8-10511		FORK フォーク	2	[LF122] INC.2
-	214J8-10611		FORK フォーク	2	[LF130] INC.2
-	214J8-10521		FORK フォーク	2	[LF137] INC.2
-	214J8-10621		FORK フォーク	2	[LF140] INC.2
-	214J8-10631		FORK フォーク	2	[LF150] INC.2
-	214J8-10531		FORK フォーク	2	[LF152] INC.2
-	214J8-10641		FORK フォーク	2	[LF160] INC.2
-	214J8-10541		FORK フォーク	2	[LF167] INC.2
-	214J8-10651		FORK フォーク	2	[LF170] INC.2
-	214J8-10661		FORK フォーク	2	[LF180] INC.2
-	214J8-10551		FORK フォーク	2	[LF182] INC.2
-	214J8-10671		FORK フォーク	2	[LF190] INC.2
-	214J8-10561		FORK フォーク	2	[LF197] INC.2
-	214J8-10681		FORK フォーク	2	[LF200] INC.2
-	214J8-10571		FORK フォーク	2	[LF212] INC.2
-	234F8-10581		FORK フォーク	2	[LFD100] INC.2
-	234F8-10501		FORK フォーク	2	[LFD107] INC.2
-	234F8-10591		FORK フォーク	2	[LFD110] INC.2
-	234F8-10601		FORK フォーク	2	[LFD120] INC.2
-	234F8-10511		FORK フォーク	2	[LFD122] INC.2
-	234F8-10611		FORK フォーク	2	[LFD130] INC.2
-	234F8-10521		FORK フォーク	2	[LFD137] INC.2
-	234F8-10621		FORK フォーク	2	[LFD140] INC.2
-	234F8-10631		FORK フォーク	2	[LFD150] INC.2
-	234F8-10531		FORK フォーク	2	[LFD152] INC.2
-	234F8-10641		FORK フォーク	2	[LFD160] INC.2
-	234F8-10541		FORK フォーク	2	[LFD167] INC.2
-	234F8-10651		FORK フォーク	2	[LFD170] INC.2
-	234F8-10661		FORK フォーク	2	[LFD180] INC.2
-	234F8-10551		FORK フォーク	2	[LFD182] INC.2
-	234F8-10671		FORK フォーク	2	[LFD190] INC.2
-	234F8-10561		FORK フォーク	2	[LFD197] INC.2
-	234F8-10681		FORK フォーク	2	[LFD200] INC.2
-	234F8-10571		FORK フォーク	2	[LFD212] INC.2
-	22N98-10501		FORK フォーク	2	[LF107/CASCADE] INC.2
-	22N98-10511		FORK フォーク	2	[LF122/CASCADE] INC.2
2	214J8-11002		STOPPER,FORK ストッパ	2	
-	W-K3PK-M		PIN,STOPPER ピン	2	[CASCADE]
3	234F8-12101		BOLT ボルト	4	[LFD]
4	01402-00010		NUT ナット	4	[LFD]

FIG.165 LIFT BRACKET [VM2N9]

(M7028230) リフトブラケット

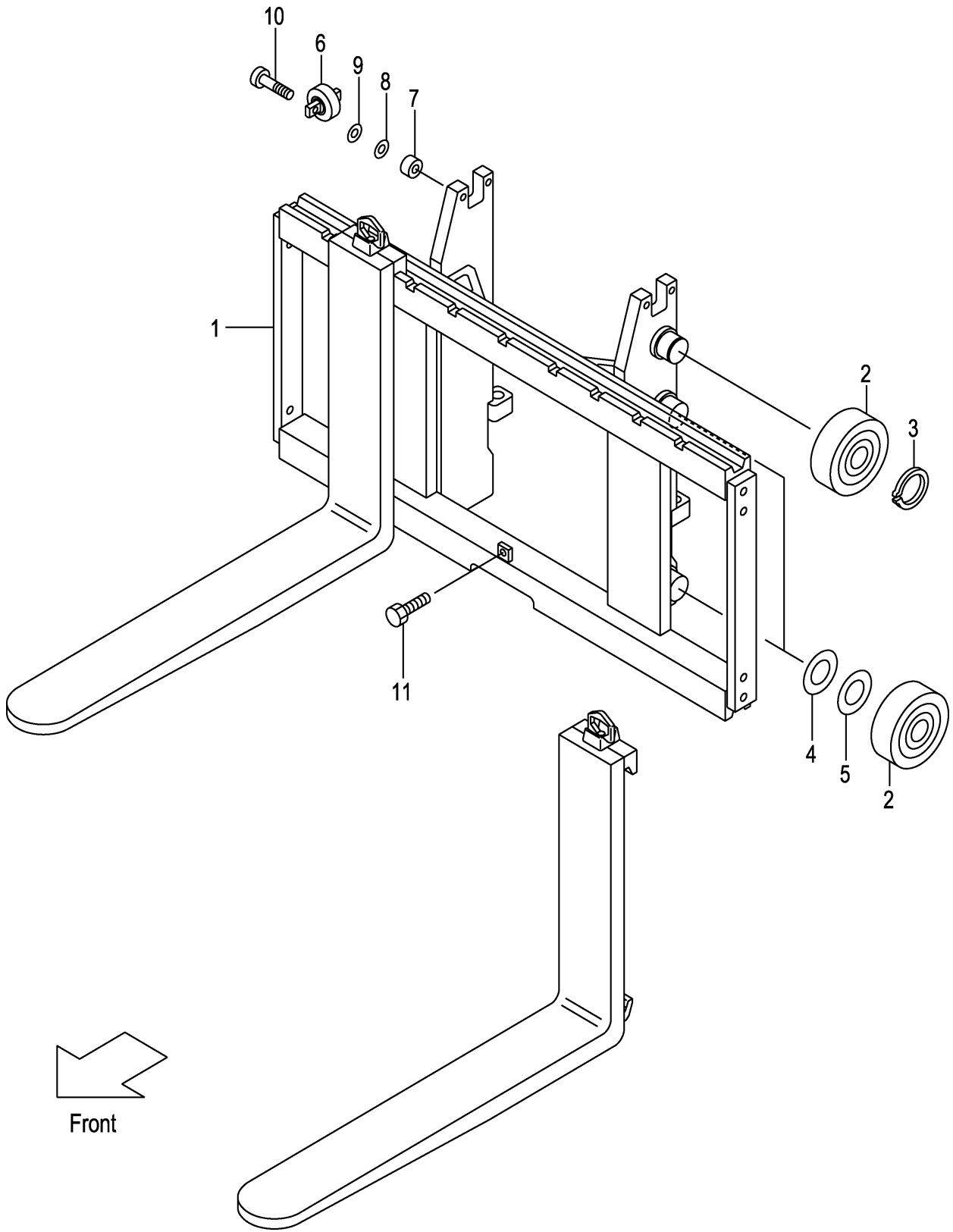

A: VM2N9 (3T)

Item No	Part No.	Mark	Description	Req'd	Remarks : Serial No.
1	22N98-20201		BRACKET,LIFT ブラケット	1	
2	277P8-22051		ROLLER,END,119.0 ローラ	6	
-	277P8-22061		ROLLER,END,119.5 ローラ	(6)	
3	02100-00045		RING,SNAP スナップリング	2	
4	277P8-22071		SHIM,T-0.5 シム	5	
5	277P8-22081		SHIM,T-1.0 シム	5	
6	22N58-32701		ROLLER,SIDE ローラ	2	
7	22N58-32711		SPACER スペーサ	4	
8	22018-30261		SHIM シム	4	
9	22018-30121		SHIM シム	4	
10	01103-10045		BOLT ボルト	4	
11	01184-12025		BOLT & WASHER ボルト&ワッシャ	1	

FIG.166 BACKREST [VM2N9]

(M7028240) バックレスト

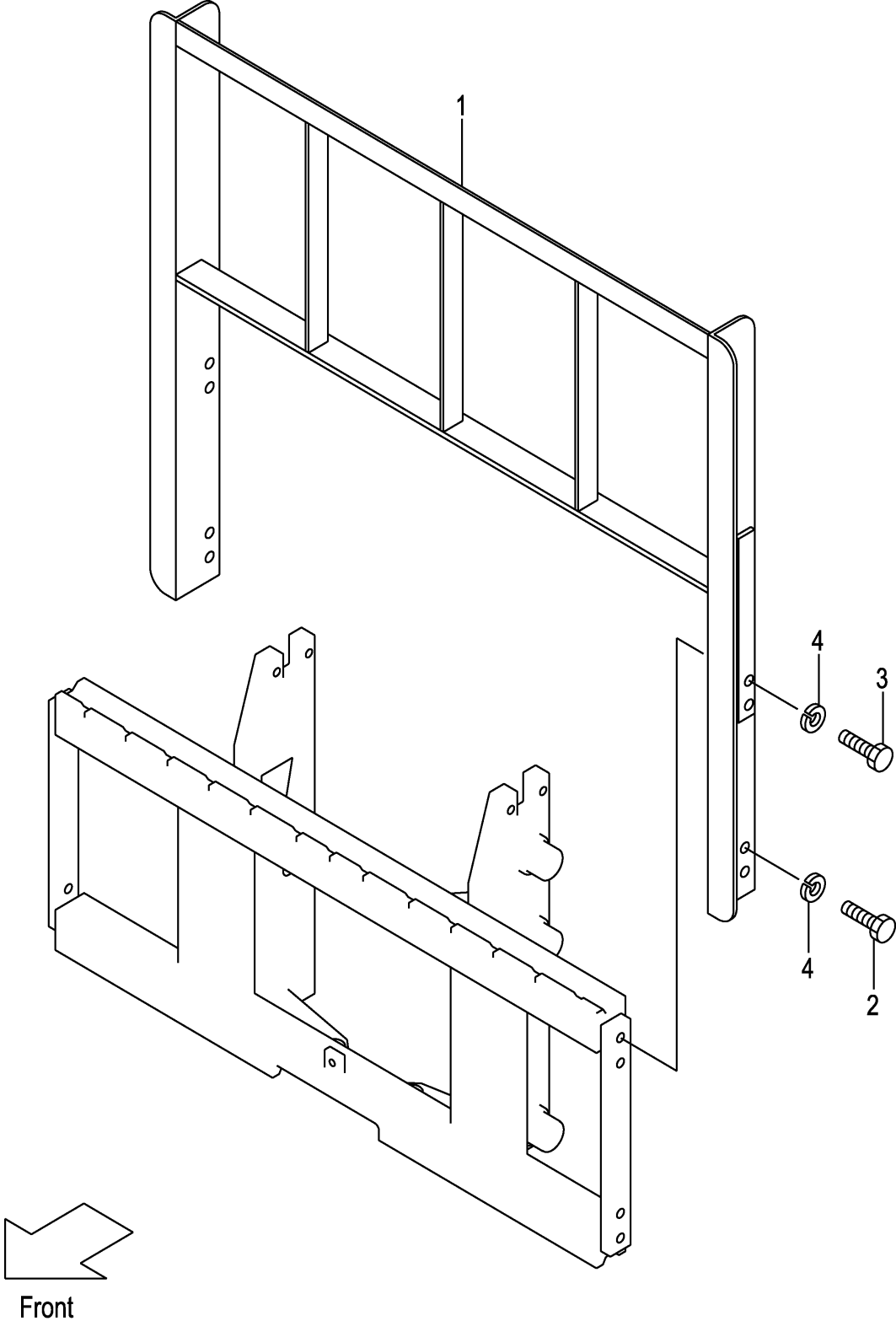

A: VM2N9 (3T)

Item No	Part No.	Mark	Description	Req'd	Remarks : Serial No.
1	234F8-22201		BACKREST バックレスト	1	
2	01100-14025		BOLT ホルト	4	
3	01100-14030		BOLT ホルト	4	
4	02010-00014		WASHER ワッシャ	8	

FIG.167 MAST [VM2N9]

(M7028320) マスト

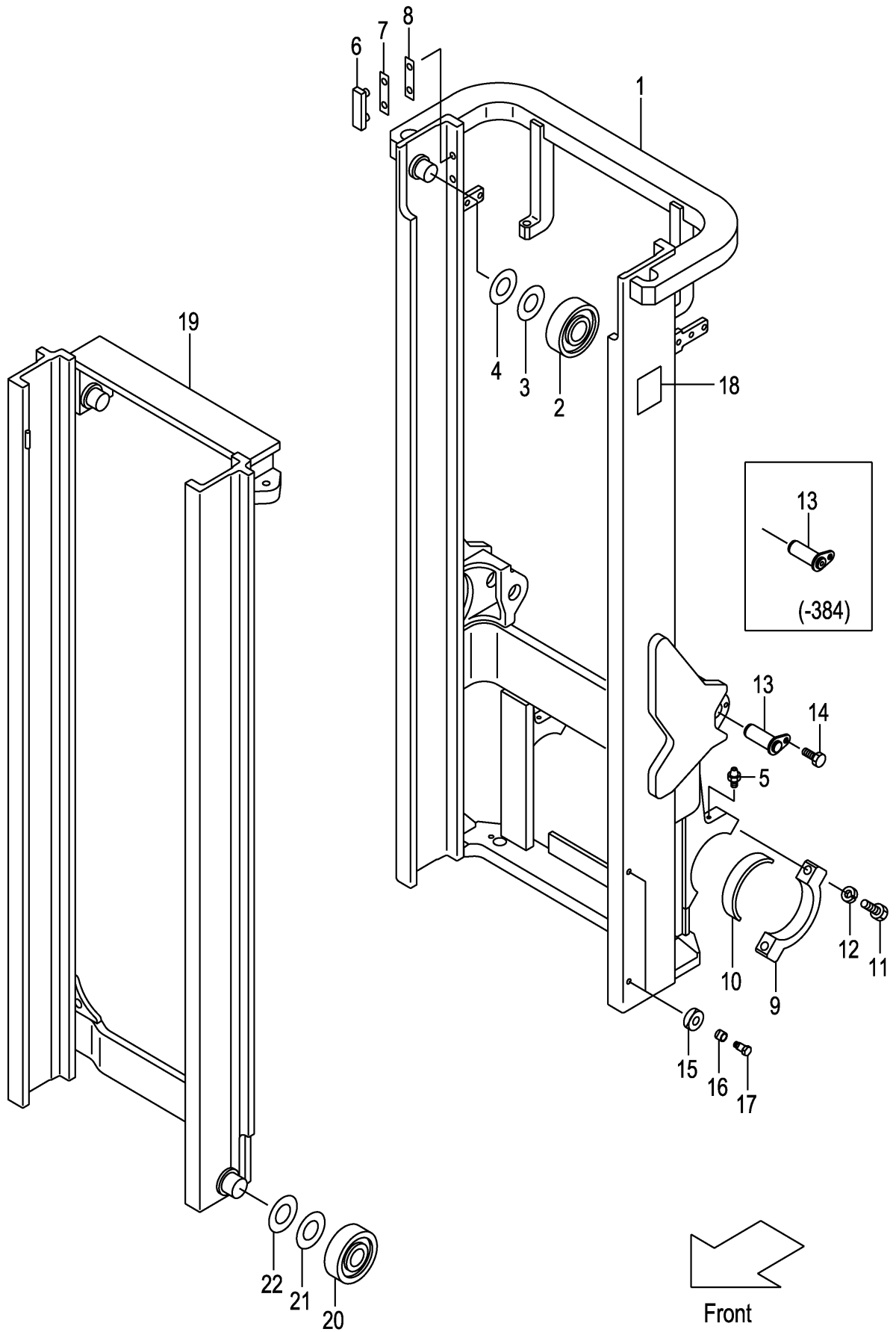

A: VM2N9 (3T)

Item No	Part No.	Mark	Description	Req'd	Remarks : Serial No.
1	22N98-30211		MAST,OUTER VM200 アウタマスト	1	
-	22N98-30221		MAST,OUTER VM225 アウタマスト	1	
-	22N98-30231		MAST,OUTER VM250 アウタマスト	1	
-	22N98-30241		MAST,OUTER VM270 アウタマスト	1	
-	22N98-30251		MAST,OUTER VM275 アウタマスト	1	
-	22N98-30201		MAST,OUTER VM300 アウタマスト	1	
-	22N98-30261		MAST,OUTER VM325 アウタマスト	1	
-	22N98-30271		MAST,OUTER VM330 アウタマスト	1	
-	22N98-30281		MAST,OUTER VM350 アウタマスト	1	
-	22N98-30291		MAST,OUTER VM366 アウタマスト	1	
-	22N98-30301		MAST,OUTER VM370 アウタマスト	1	
-	22N98-30311		MAST,OUTER VM375 アウタマスト	1	
-	22N98-30321		MAST,OUTER VM400 アウタマスト	1	
-	22N98-30331		MAST,OUTER VM425 アウタマスト	1	
-	22N98-30341		MAST,OUTER VM450 アウタマスト	1	
-	22N98-30351		MAST,OUTER VM475 アウタマスト	1	
-	22N98-30361		MAST,OUTER VM500 アウタマスト	1	
-	22N98-30371		MAST,OUTER VM550 アウタマスト	1	
-	22N98-30381		MAST,OUTER VM600 アウタマスト	1	
2	277P8-22051		ROLLER,END,119.0 ローラ	2	
3	277P8-22071		SHIM,T-0.5 シム	12	
4	277P8-22081		SHIM,T-1.0 シム	12	
5	04901-00100		FITTING フィッティング	2	
6	216G8-33401		SLIPPER スリッパ	2	
7	216G8-33361		SHIM,T-0.5 シム	8	
8	216G8-33371		SHIM,T-1.0 シム	4	
9	277P8-32701		CAP キャップ	2	
10	214A8-02201		BUSHING ブッシング	2	
11	01103-16065		BOLT ボルト	4	
12	02011-00016		WASHER ワッシャ	4	
13	272K8-52201		PIN ピン	2	MAST NO.1-384
-	22N58-52501		PIN ピン	2	MAST NO.385-
14	216G8-52301		BOLT & WASHER ボルト&ワッシャ	2	
15	22N58-34501		RUBBER ラバー	4	
16	22N58-34601		COLLAR カラー	4	
17	214A0-82831		BOLT ボルト	4	
18	23678-06002		PLATE,NAME プレート	1	
19	22N98-30411		MAST,INNER VM200 インナマスト	1	
-	22N98-30421		MAST,INNER VM225 インナマスト	1	
-	22N98-30431		MAST,INNER VM250 インナマスト	1	
-	22N98-30441		MAST,INNER VM270 インナマスト	1	
-	22N98-30451		MAST,INNER VM275 インナマスト	1	
-	22N98-30401		MAST,INNER VM300 インナマスト	1	
-	22N98-30461		MAST,INNER VM325 インナマスト	1	
-	22N98-30471		MAST,INNER VM330 インナマスト	1	
-	22N98-30481		MAST,INNER VM350 インナマスト	1	
-	22N98-30491		MAST,INNER VM366 インナマスト	1	
-	22N98-30501		MAST,INNER VM370 インナマスト	1	
-	22N98-30511		MAST,INNER VM375 インナマスト	1	
-	22N98-30521		MAST,INNER VM400 インナマスト	1	

FIG.167 MAST [VM2N9]

(M7028320) マスト

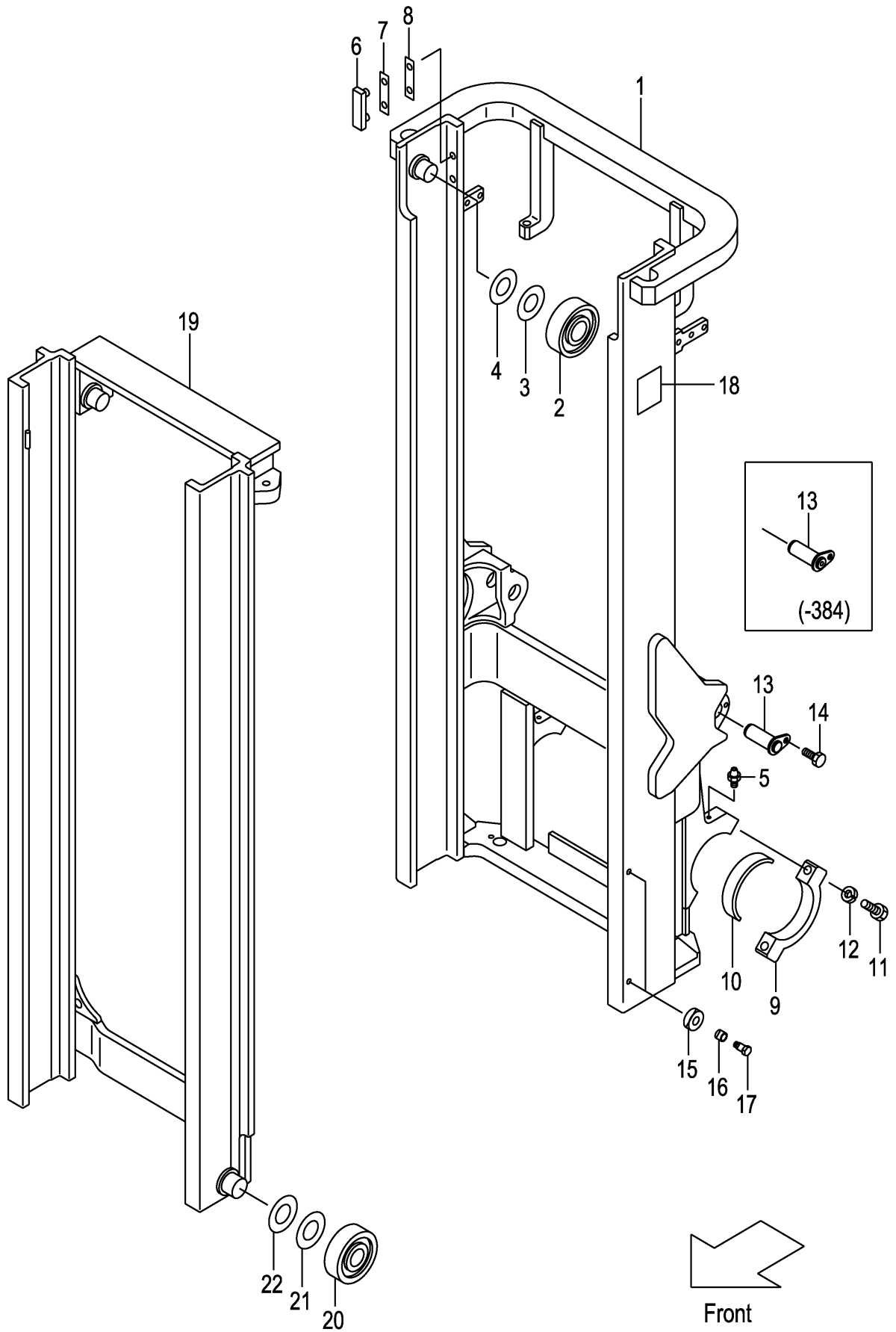

A: VM2N9 (3T)

Item No	Part No.	Mark	Description	Req'd	Remarks : Serial No.
-	22N98-30531		MAST,INNER VM425 インナマスト	1	
-	22N98-30541		MAST,INNER VM450 インナマスト	1	
-	22N98-30551		MAST,INNER VM475 インナマスト	1	
-	22N98-30561		MAST,INNER VM500 インナマスト	1	
-	22N98-30571		MAST,INNER VM550 インナマスト	1	
-	22N98-30581		MAST,INNER VM600 インナマスト	1	
20	277P8-22051		ROLLER,END,119.0 ローラ	2	
-	277P8-22061		ROLLER,END,119.5 ローラ	(2)	
21	277P8-22071		SHIM,T-0.5 シム	12	
22	277P8-22081		SHIM,T-1.0 シム	12	

FIG.168 TILT GAUGE [VM2N9/(TG,PPC,PR,PRC,PRX,MPC,MPX)]
(M7028340) ティルトゲージ

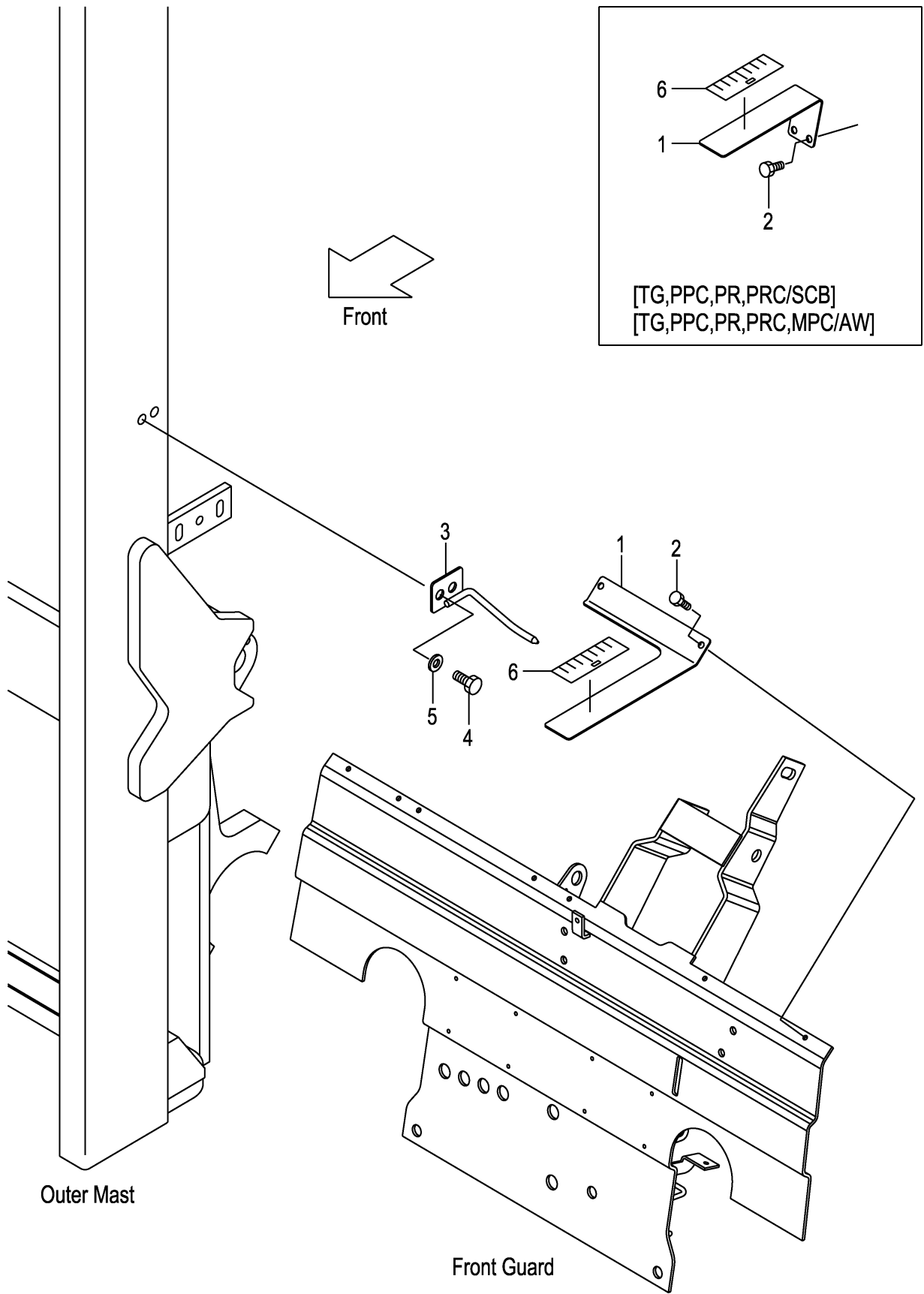

A: VM2N9 (3T)

Item No	Part No.	Mark	Description	Req'd	Remarks : Serial No.
1	62A89-21811		GAUGE,TILT ゲージ	1	[(TG,PPC,PR,PRC,PRX,MPC,MPX) /(VM250-600)]
-	62A89-21831		GAUGE,TILT ゲージ	1	[SCB/ (TG,PPC,PR,PRC,PRX,MPC,MPX) /(VM250-600)]
-	62A89-21831		GAUGE,TILT ゲージ	1	[AW/ (TG,PPC,PR,PRC,PRX,MPC,MPX) /(VM250-600)]
2	01183-06020		BOLT ホルト	2	[(TG,PPC,PR,PRC,PRX,MPC,MPX) /(VM250-600)]
-	01185-08012		BOLT ホルト	2	[SCB/ (TG,PPC,PR,PRC,PRX,MPC,MPX) /(VM250-600)]
-	01185-08012		BOLT ホルト	2	[AW/ (TG,PPC,PR,PRC,PRX,MPC,MPX) /(VM250-600)]
3	62A89-21851		INDICATOR インジケータ	1	[(TG,PPC,PR,PRC,PRX,MPC,MPX) /(VM250-600)]
-	62A89-21851		INDICATOR インジケータ	1	[SCB/ (TG,PPC,PR,PRC,PRX,MPC,MPX) /(VM250-600)]
-	62A89-21851		INDICATOR インジケータ	1	[AW/ (TG,PPC,PR,PRC,PRX,MPC,MPX) /(VM250-600)]
4	01184-12025		BOLT ホルト	2	[(TG,PPC,PR,PRC,PRX,MPC,MPX) /(VM250-600)]
-	01184-12025		BOLT ホルト	2	[SCB/ (TG,PPC,PR,PRC,PRX,MPC,MPX) /(VM250-600)]
-	01184-12025		BOLT ホルト	2	[AW/ (TG,PPC,PR,PRC,PRX,MPC,MPX) /(VM250-600)]
5	02000-00012		WASHER ワッシャ	2	[(TG,PPC,PR,PRC,PRX,MPC,MPX) /(VM250-600)]
-	02000-00012		WASHER ワッシャ	2	[SCB/ (TG,PPC,PR,PRC,PRX,MPC,MPX) /(VM250-600)]
-	02000-00012		WASHER ワッシャ	2	[AW/ (TG,PPC,PR,PRC,PRX,MPC,MPX) /(VM250-600)]
6	62459-23371		SEAL,GAUGE シール	1	[(TG,PPC,PR,PRC,PRX,MPC,MPX) /(VM250-600)]
-	62459-23371		SEAL,GAUGE シール	1	[SCB/ (TG,PPC,PR,PRC,PRX,MPC,MPX) /(VM250-600)]
-	62459-23371		SEAL,GAUGE シール	1	[AW/ (TG,PPC,PR,PRC,PRX,MPC,MPX) /(VM250-600)]

FIG.169 LIFT CYLINDER [VM2N9]

(M7028430) リフトシリンダ

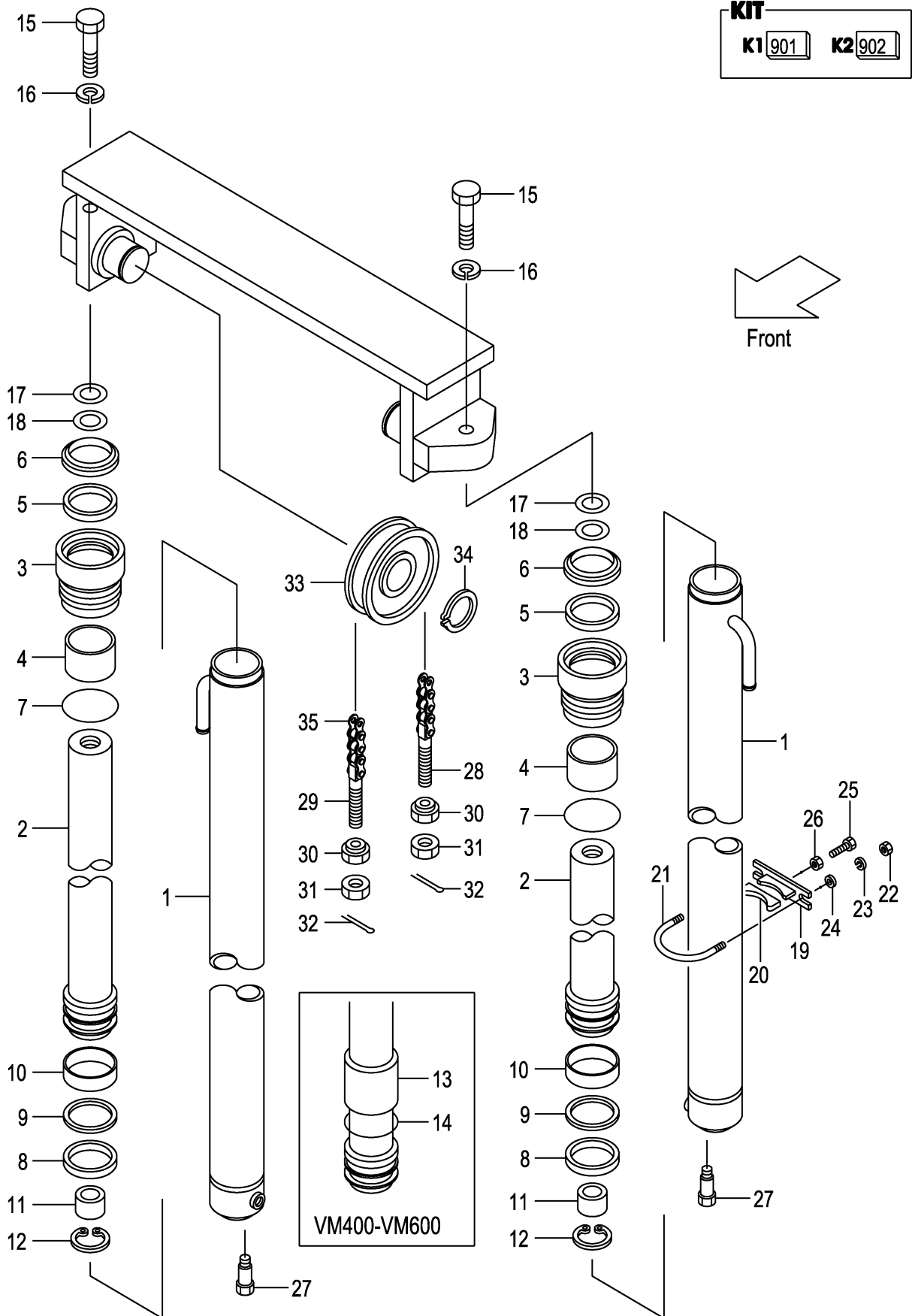

A: VM2N9 (3T)

Item No	Part No.	Mark	Description	Req'd	Remarks : Serial No.
A1	22N98-40211		CYL-ASSY,LIFT VM200 リフトシリンダ ^o アッセン	2	INC.1-12
-	22N98-40221		CYL-ASSY,LIFT VM225 リフトシリンダ ^o アッセン	2	INC.1-12
-	22N98-40231		CYL-ASSY,LIFT VM250 リフトシリンダ ^o アッセン	2	INC.1-12
-	22N98-40241		CYL-ASSY,LIFT VM270 リフトシリンダ ^o アッセン	2	INC.1-12
-	22N98-40251		CYL-ASSY,LIFT VM275 リフトシリンダ ^o アッセン	2	INC.1-12
-	22N98-40201		CYL-ASSY,LIFT VM300 リフトシリンダ ^o アッセン	2	INC.1-12
-	22N98-40261		CYL-ASSY,LIFT VM325 リフトシリンダ ^o アッセン	2	INC.1-12
-	22N98-40271		CYL-ASSY,LIFT VM330 リフトシリンダ ^o アッセン	2	INC.1-12
-	22N98-40281		CYL-ASSY,LIFT VM350 リフトシリンダ ^o アッセン	2	INC.1-12
-	22N98-40291		CYL-ASSY,LIFT VM366 リフトシリンダ ^o アッセン	2	INC.1-12
-	22N98-40301		CYL-ASSY,LIFT VM370 リフトシリンダ ^o アッセン	2	INC.1-12
-	22N98-40311		CYL-ASSY,LIFT VM375 リフトシリンダ ^o アッセン	2	INC.1-12
-	22N98-40321		CYL-ASSY,LIFT VM400 リフトシリンダ ^o アッセン	2	INC.1-14
-	22N98-40331		CYL-ASSY,LIFT VM425 リフトシリンダ ^o アッセン	2	INC.1-14
-	22N98-40341		CYL-ASSY,LIFT VM450 リフトシリンダ ^o アッセン	2	INC.1-14
-	22N98-40351		CYL-ASSY,LIFT VM475 リフトシリンダ ^o アッセン	2	INC.1-14
-	22N98-40361		CYL-ASSY,LIFT VM500 リフトシリンダ ^o アッセン	2	INC.1-14
-	22N98-40371		CYL-ASSY,LIFT VM550 リフトシリンダ ^o アッセン	2	INC.1-14
-	22N98-40381		CYL-ASSY,LIFT VM600 シリンダ ^o アッセン	2	INC.1-14
901	B-3055B-00097	K1	KIT,CAP,CYL シリンダ ^o キャップキット	2	INC.3,4
902	B-3055A-00058	K2	KIT,REPAIR リハ ^o アキット	2	INC.5-9
1	B-B6567-12101		BODY,CYL VM200 ホ ^o デ ⁱ	2	
-	B-B6567-12201		BODY,CYL VM225 ホ ^o デ ⁱ	2	
-	B-B6567-12301		BODY,CYL VM250 ホ ^o デ ⁱ	2	
-	B-B6567-12401		BODY,CYL VM270 ホ ^o デ ⁱ	2	
-	B-B6567-12501		BODY,CYL VM275 ホ ^o デ ⁱ	2	
-	B-B6567-12601		BODY,CYL VM300 ホ ^o デ ⁱ	2	
-	B-B6567-12701		BODY,CYL VM325 ホ ^o デ ⁱ	2	
-	B-B6567-12801		BODY,CYL VM330 ホ ^o デ ⁱ	2	
-	B-B6567-12901		BODY,CYL VM350 ホ ^o デ ⁱ	2	
-	B-B6567-13001		BODY,CYL VM366 ホ ^o デ ⁱ	2	
-	B-B6567-13101		BODY,CYL VM370 ホ ^o デ ⁱ	2	
-	B-B6567-13201		BODY,CYL VM375 ホ ^o デ ⁱ	2	
-	B-B6567-13301		BODY,CYL VM400 ホ ^o デ ⁱ	2	
-	B-B6567-13401		BODY,CYL VM425 ホ ^o デ ⁱ	2	
-	B-B6567-13501		BODY,CYL VM450 ホ ^o デ ⁱ	2	
-	B-B6567-13601		BODY,CYL VM475 ホ ^o デ ⁱ	2	
-	B-B6567-13701		BODY,CYL VM500 ホ ^o デ ⁱ	2	
-	B-B6567-13801		BODY,CYL VM550 ホ ^o デ ⁱ	2	
-	B-B6567-13901		BODY,CYL VM600 ホ ^o デ ⁱ	2	
2	B-B6567-12102		ROD,PISTON VM200 ロット ^o	2	
-	B-B6567-12202		ROD,PISTON VM225 ロット ^o	2	
-	B-B6567-12302		ROD,PISTON VM250 ロット ^o	2	
-	B-B6567-12402		ROD,PISTON VM270 ロット ^o	2	
-	B-B6567-12502		ROD,PISTON VM275 ロット ^o	2	
-	B-B6567-12602		ROD,PISTON VM300 ロット ^o	2	
-	B-B6567-12702		ROD,PISTON VM325 ロット ^o	2	
-	B-B6567-12802		ROD,PISTON VM330 ロット ^o	2	
-	B-B6567-12902		ROD,PISTON VM350 ロット ^o	2	
-	B-B6567-13002		ROD,PISTON VM366 ロット ^o	2	

FIG.169 LIFT CYLINDER [VM2N9]

(M7028430) リフトシリンダ

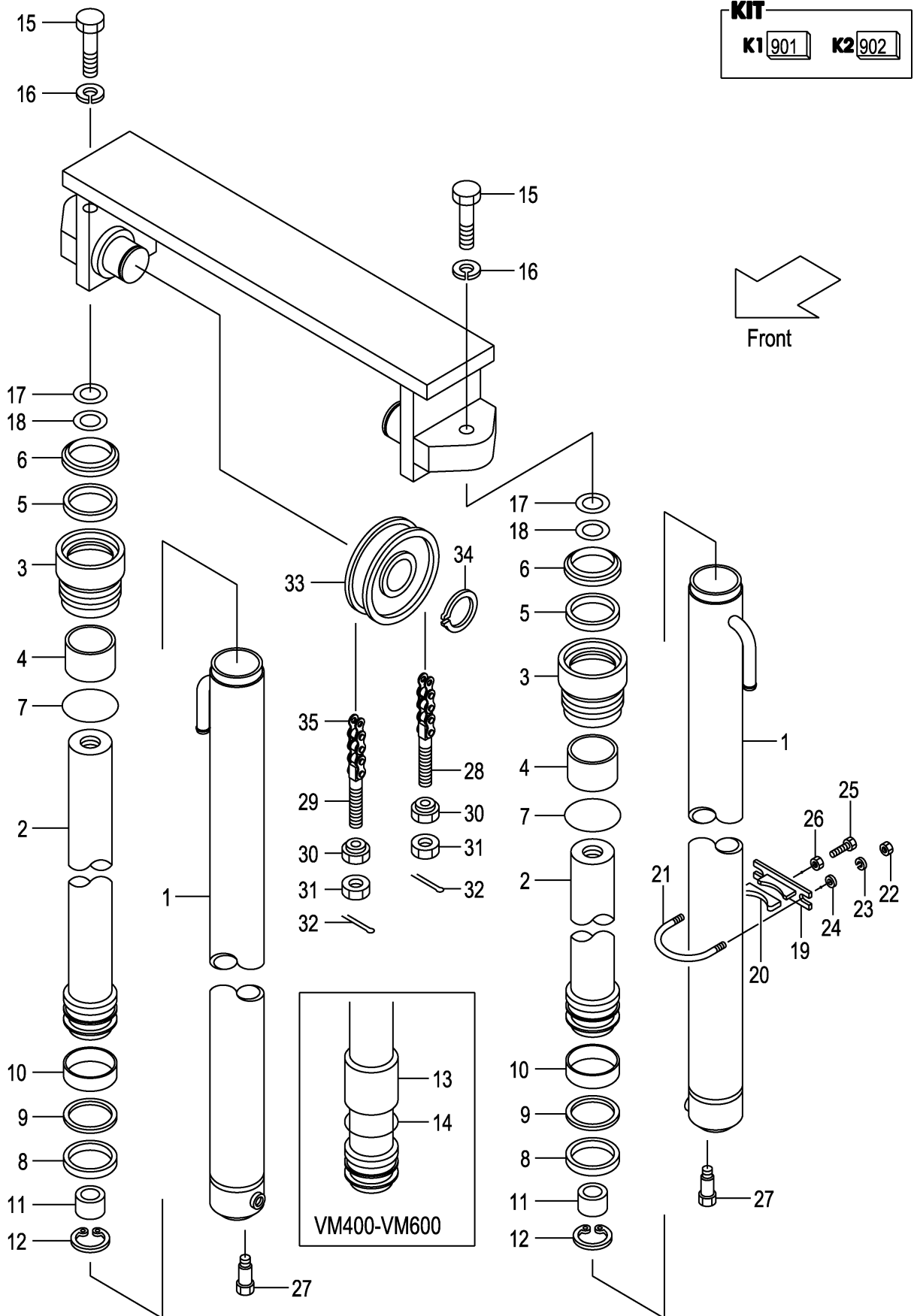

A: VM2N9 (3T)

Item No	Part No.	Mark	Description	Req'd	Remarks : Serial No.
-	B-B6567-13102		ROD,PISTON VM370 ロット	2	
-	B-B6567-13202		ROD,PISTON VM375 ロット	2	
-	B-B6567-13302		ROD,PISTON VM400 ロット	2	
-	B-B6567-13402		ROD,PISTON VM425 ロット	2	
-	B-B6567-13502		ROD,PISTON VM450 ロット	2	
-	B-B6567-13602		ROD,PISTON VM475 ロット	2	
-	B-B6567-13702		ROD,PISTON VM500 ロット	2	
-	B-B6567-13802		ROD,PISTON VM550 ロット	2	
-	B-B6567-13902		ROD,PISTON VM600 ロット	2	
3	B-30121-55043	*	CAP キャップ	2	
4	B-30131-45017	*	BUSHING ブッシング	2	
5	B-30961-04512	*	U-RING Uリング	2	
6	B-30191-45025	*	WIPER ワイパ	2	
7	B-30161-91775	*	O-RING O-リング	2	
8	B-30161-55046	*	U-RING Uリング	2	
9	B-30461-55039	*	RING,BACK-UP リング	2	
10	B-30131-55018		BUSHING ブッシング	2	
11	B-B6551-91018		RING リング	2	
12	B-30141-91048		RING,SNAP スナップリング	2	
13	B-30296-72103		SPACER スペーサ	2	(VM400-500)
-	B-B6111-45078		SPACER スペーサ	2	(VM550,600)
14	B-95151-04500		O-RING O-リング	2	
15	01103-14040		BOLT ホルト	2	
16	02011-00014		WASHER ワッシャ	2	
17	22517-40051		SHIM,T-0.2 シム	4	
18	22717-40081		SHIM,T-0.5 シム	4	
19	22N58-43011		SUPPORT サポート	2	
20	24868-42111		RUBBER ラバー	2	
21	234A8-42551		U-BOLT U-ホルト	2	
22	01400-00010		NUT ナット	4	
23	02010-20010		WASHER ワッシャ	4	
24	02000-20010		WASHER ワッシャ	4	
25	01120-12040		BOLT ホルト	2	
26	01400-00012		NUT ナット	2	
27	214A8-42661		BOLT ホルト	2	
28	215K0-82701		PIN,ANCHOR ピン	2	
29	24459-42391		PIN,ANCHOR ピン	2	
30	22218-40191		NUT ナット	4	
31	01400-00018		NUT ナット	4	
32	02200-03040		PIN ピン	4	
33	234A8-43501		SHEAVE シーフ	2	
34	02100-00040		RING,SNAP スナップリング	2	
35	22438-45551		CHAIN VM200 チェーン	2	
-	22438-45591		CHAIN VM225 チェーン	2	
-	22438-45651		CHAIN VM250 チェーン	2	
-	22438-45691		CHAIN VM270 チェーン	2	
-	22438-45691		CHAIN VM275 チェーン	2	
-	22438-45751		CHAIN VM300 チェーン	2	
-	22438-45791		CHAIN VM325 チェーン	2	
-	22438-45811		CHAIN VM330 チェーン	2	

FIG.169 LIFT CYLINDER [VM2N9]

(M7028430) リフトシリンダ

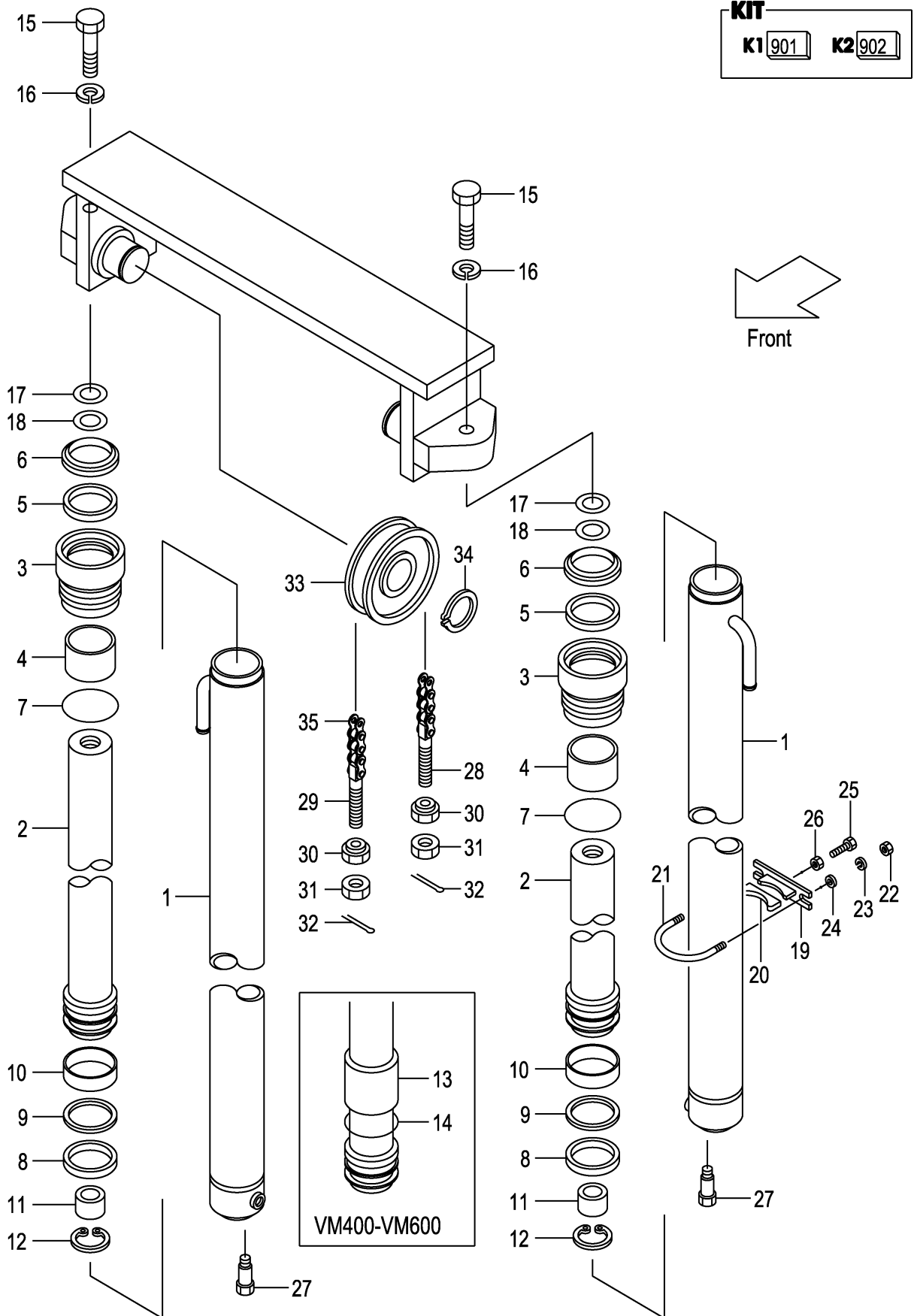

A: VM2N9 (3T)

Item No	Part No.	Mark	Description	Req'd	Remarks : Serial No.
-	22438-45851		CHAIN VM350 チェーン	2	
-	22438-45871		CHAIN VM366 チェーン	2	
-	22438-45891		CHAIN VM370 チェーン	2	
-	22438-45891		CHAIN VM375 チェーン	2	
-	22438-45951		CHAIN VM400 チェーン	2	
-	22438-46011		CHAIN VM425 チェーン	2	
-	22438-46071		CHAIN VM450 チェーン	2	
-	22438-46111		CHAIN VM475 チェーン	2	
-	22438-46151		CHAIN VM500 チェーン	2	
-	22438-46271		CHAIN VM550 チェーン	2	
-	22438-46371		CHAIN VM600 チェーン	2	

FIG.170 MAST PIPING [VM2N9]

(M7028440) マストパイピング

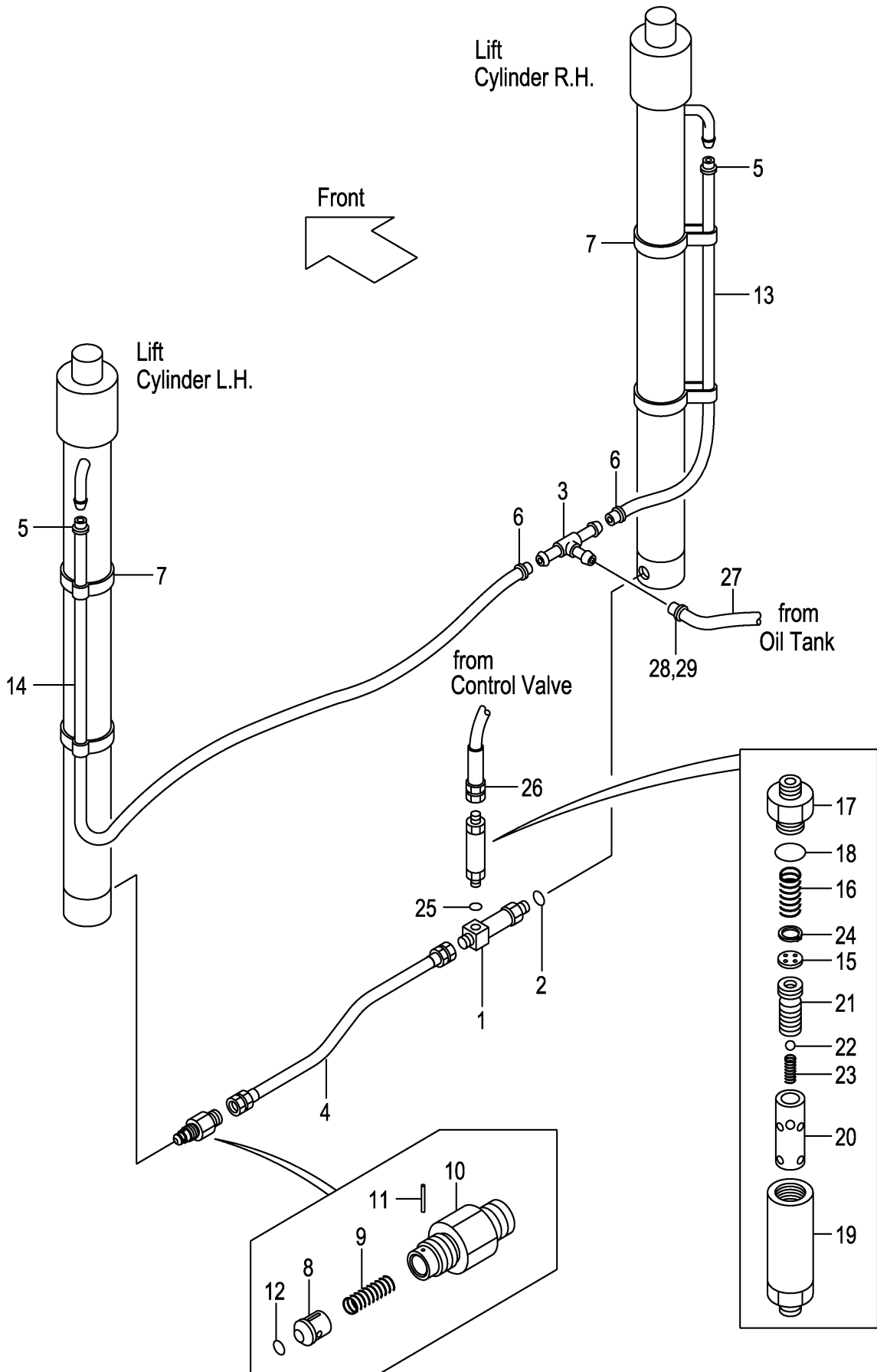

A: VM2N9 (3T)

Item No	Part No.	Mark	Description	Req'd	Remarks : Serial No.
A1	234A8-41101		THREE-WAY-ASSY スリーウェイアッセン	1	INC.1,2
1	NO PART NO.	#	THREE-WAY スリーウェイ	1	
2	03320-00140		O-RING Oリング	1	
3	53675-55051		THREE-WAY スリーウェイ	1	
4	234A8-02201		HOSE ホース	1	
5	24329-46201		CLIP クリップ	2	
6	04911-00021		CLIP クリップ	2	
7	22N58-45001		BAND バンド	4	
A2	234A8-40701		VALVE-ASSY,CUT カットバルブアッセン	1	INC.8-12
8	234A8-42602		PISTON ピiston	1	
9	234A8-42611		SPRING スプリング	1	
10	234A8-42622		NIPPLE ニップル	1	
11	02270-01014		PIN ピン	1	
12	03320-00140		O-RING Oリング	1	
13	04710-04110		HOSE,RH VM200 ホース	1	MAST NO.1-648
-	24328-40110		HOSE,RH VM200 ホース	1	MAST NO.649-
-	04710-04120		HOSE,RH VM225 ホース	1	MAST NO.1-648
-	24328-40120		HOSE,RH VM225 ホース	1	MAST NO.649-
-	04710-04135		HOSE,RH VM250 ホース	1	MAST NO.1-648
-	24328-40135		HOSE,RH VM250 ホース	1	MAST NO.649-
-	04710-04145		HOSE,RH VM270 ホース	1	MAST NO.1-648
-	24328-40145		HOSE,RH VM270 ホース	1	MAST NO.649-
-	04710-04145		HOSE,RH VM275 ホース	1	MAST NO.1-648
-	24328-40145		HOSE,RH VM275 ホース	1	MAST NO.649-
-	04710-04160		HOSE,RH VM300 ホース	1	MAST NO.1-648
-	24328-40160		HOSE,RH VM300 ホース	1	MAST NO.649-
-	04710-04170		HOSE,RH VM325 ホース	1	MAST NO.1-648
-	24328-40170		HOSE,RH VM325 ホース	1	MAST NO.649-
-	04710-04175		HOSE,RH VM330 ホース	1	MAST NO.1-648
-	24328-40175		HOSE,RH VM330 ホース	1	MAST NO.649-
-	04710-04185		HOSE,RH VM350 ホース	1	MAST NO.1-648
-	24328-40185		HOSE,RH VM350 ホース	1	MAST NO.649-
-	04710-04195		HOSE,RH VM366 ホース	1	MAST NO.1-648
-	24328-40195		HOSE,RH VM366 ホース	1	MAST NO.649-
-	04710-04195		HOSE,RH VM370 ホース	1	MAST NO.1-648
-	24328-40195		HOSE,RH VM370 ホース	1	MAST NO.649-
-	04710-04195		HOSE,RH VM375 ホース	1	MAST NO.1-648
-	24328-40195		HOSE,RH VM375 ホース	1	MAST NO.649-
-	04710-04215		HOSE,RH VM400 ホース	1	MAST NO.1-648
-	24328-40215		HOSE,RH VM400 ホース	1	MAST NO.649-
-	04710-04225		HOSE,RH VM425 ホース	1	MAST NO.1-648
-	24328-40225		HOSE,RH VM425 ホース	1	MAST NO.649-
-	04710-04240		HOSE,RH VM450 ホース	1	MAST NO.1-648
-	24328-40240		HOSE,RH VM450 ホース	1	MAST NO.649-
-	04710-04250		HOSE,RH VM475 ホース	1	MAST NO.1-648
-	24328-40250		HOSE,RH VM475 ホース	1	MAST NO.649-
-	04710-04265		HOSE,RH VM500 ホース	1	MAST NO.1-648
-	24328-40265		HOSE,RH VM500 ホース	1	MAST NO.649-
-	04710-04295		HOSE,RH VM550 ホース	1	MAST NO.1-648
-	24328-40295		HOSE,RH VM550 ホース	1	MAST NO.649-

FIG.170 MAST PIPING [VM2N9]

(M7028440) マストパイピング

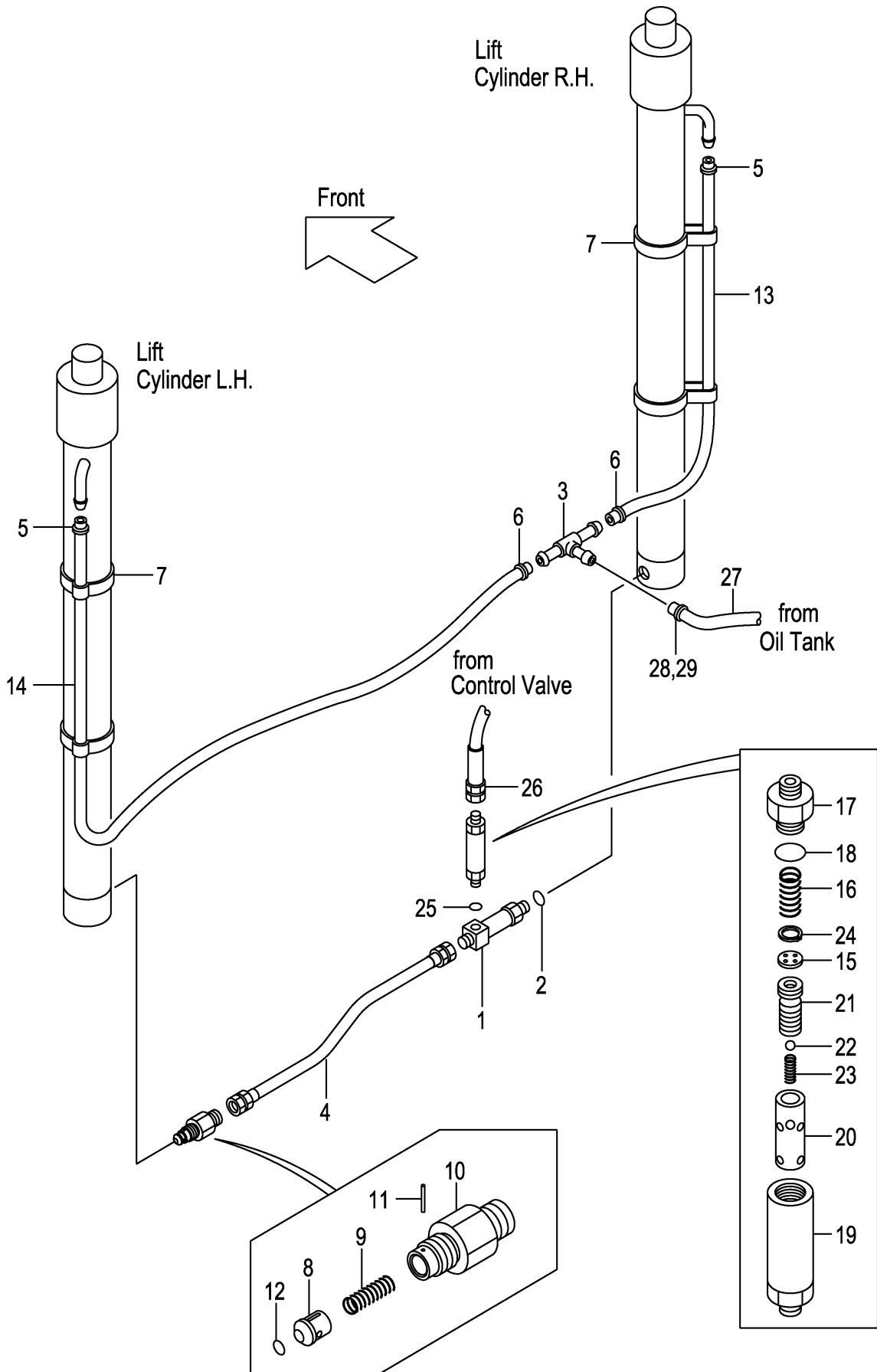

A: VM2N9 (3T)

Item No	Part No.	Mark	Description	Req'd	Remarks : Serial No.
-	04710-04320		HOSE,RH VM600 ホース	1	MAST NO.1-648
-	24328-40320		HOSE,RH VM600 ホース	1	MAST NO.649-
14	04710-04145		HOSE,LH VM200 ホース	1	MAST NO.1-648
-	24328-40145		HOSE,LH VM200 ホース	1	MAST NO.649-
-	04710-04165		HOSE,LH VM225 ホース	1	MAST NO.1-648
-	24328-40165		HOSE,LH VM225 ホース	1	MAST NO.649-
-	04710-04170		HOSE,LH VM250 ホース	1	MAST NO.1-648
-	24328-40170		HOSE,LH VM250 ホース	1	MAST NO.649-
-	04710-04180		HOSE,LH VM270 ホース	1	MAST NO.1-648
-	24328-40180		HOSE,LH VM270 ホース	1	MAST NO.649-
-	04710-04180		HOSE,LH VM275 ホース	1	MAST NO.1-648
-	24328-40180		HOSE,LH VM275 ホース	1	MAST NO.649-
-	04710-04190		HOSE,LH VM300 ホース	1	MAST NO.1-648
-	24328-40190		HOSE,LH VM300 ホース	1	MAST NO.649-
-	04710-04205		HOSE,LH VM325 ホース	1	MAST NO.1-648
-	24328-40205		HOSE,LH VM325 ホース	1	MAST NO.649-
-	04710-04210		HOSE,LH VM330 ホース	1	MAST NO.1-648
-	24328-40210		HOSE,LH VM330 ホース	1	MAST NO.649-
-	04710-04220		HOSE,LH VM350 ホース	1	MAST NO.1-648
-	24328-40220		HOSE,LH VM350 ホース	1	MAST NO.649-
-	04710-04230		HOSE,LH VM366 ホース	1	MAST NO.1-648
-	24328-40230		HOSE,LH VM366 ホース	1	MAST NO.649-
-	04710-04230		HOSE,LH VM370 ホース	1	MAST NO.1-648
-	24328-40230		HOSE,LH VM370 ホース	1	MAST NO.649-
-	04710-04230		HOSE,LH VM375 ホース	1	MAST NO.1-648
-	24328-40230		HOSE,LH VM375 ホース	1	MAST NO.649-
-	04710-04250		HOSE,LH VM400 ホース	1	MAST NO.1-648
-	24328-40250		HOSE,LH VM400 ホース	1	MAST NO.649-
-	04710-04260		HOSE,LH VM425 ホース	1	MAST NO.1-648
-	24328-40260		HOSE,LH VM425 ホース	1	MAST NO.649-
-	04710-04275		HOSE,LH VM450 ホース	1	MAST NO.1-648
-	24328-40275		HOSE,LH VM450 ホース	1	MAST NO.649-
-	04710-04285		HOSE,LH VM475 ホース	1	MAST NO.1-648
-	24328-40285		HOSE,LH VM475 ホース	1	MAST NO.649-
-	04710-04300		HOSE,LH VM500 ホース	1	MAST NO.1-648
-	24328-40300		HOSE,LH VM500 ホース	1	MAST NO.649-
-	04710-04330		HOSE,LH VM550 ホース	1	MAST NO.1-648
-	24328-40330		HOSE,LH VM550 ホース	1	MAST NO.649-
-	04710-04355		HOSE,LH VM600 ホース	1	MAST NO.1-648
-	24328-40355		HOSE,LH VM600 ホース	1	MAST NO.649-
A3	234F8-41001		REGULATOR-ASSY, FLOW レギュレータアッセン	1	INC.15-24
15	NO PART NO.	#	PLATE プレート	1	
16	27979-43101		SPRING スプリング	1	
17	NO PART NO.	#	NIPPLE ニップル	1	
18	03320-00280		O-RING Oリング	1	
19	NO PART NO.	#	CASE ケース	1	
20	NO PART NO.	#	SLEEVE スリーブ	1	
21	NO PART NO.	#	PISTON ピストン	1	
22	24459-42951		BALL,NYLON ボール	1	
23	214A8-44151		SPRING スプリング	1	

FIG.170 MAST PIPING [VM2N9]

(M7028440) マストパイピング

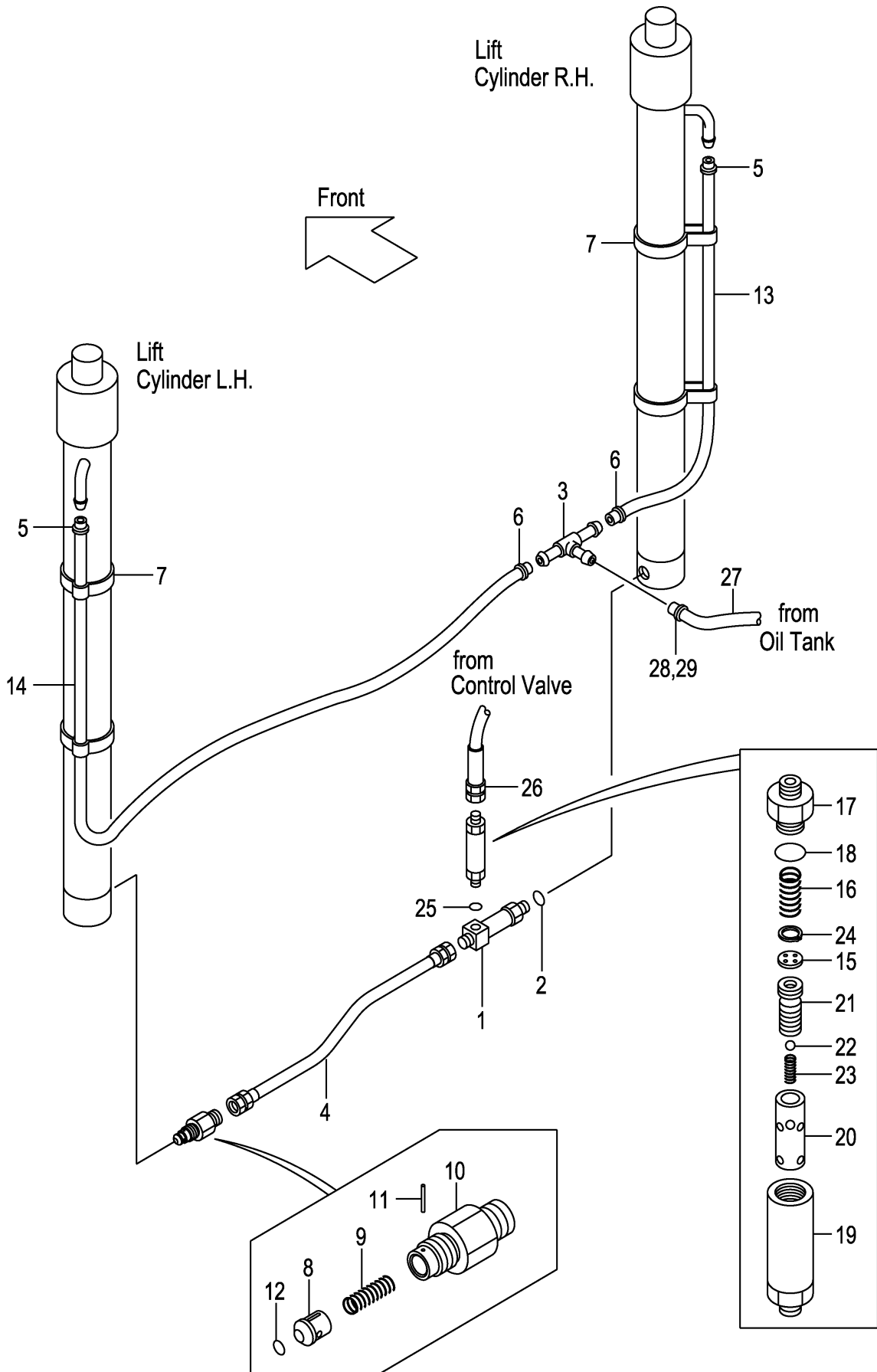

A: VM2N9 (3T)

Item No	Part No.	Mark	Description	Req'd	Remarks : Serial No.
24	02110-00018		RING,SNAP スナップリング	1	
25	03320-00180		O-RING Oリング	1	
26	234A8-02101		HOSE ホース	1	
27	04710-04150		HOSE ホース	1	MAST NO.1-648
-	24328-40150		HOSE ホース	1	MAST NO.649-
28	04911-00021		CLIP クリップ	1	
29	24329-46201		CLIP クリップ	1	

FIG.171 FORK [VFM2N9]

(M7028150) フォーク

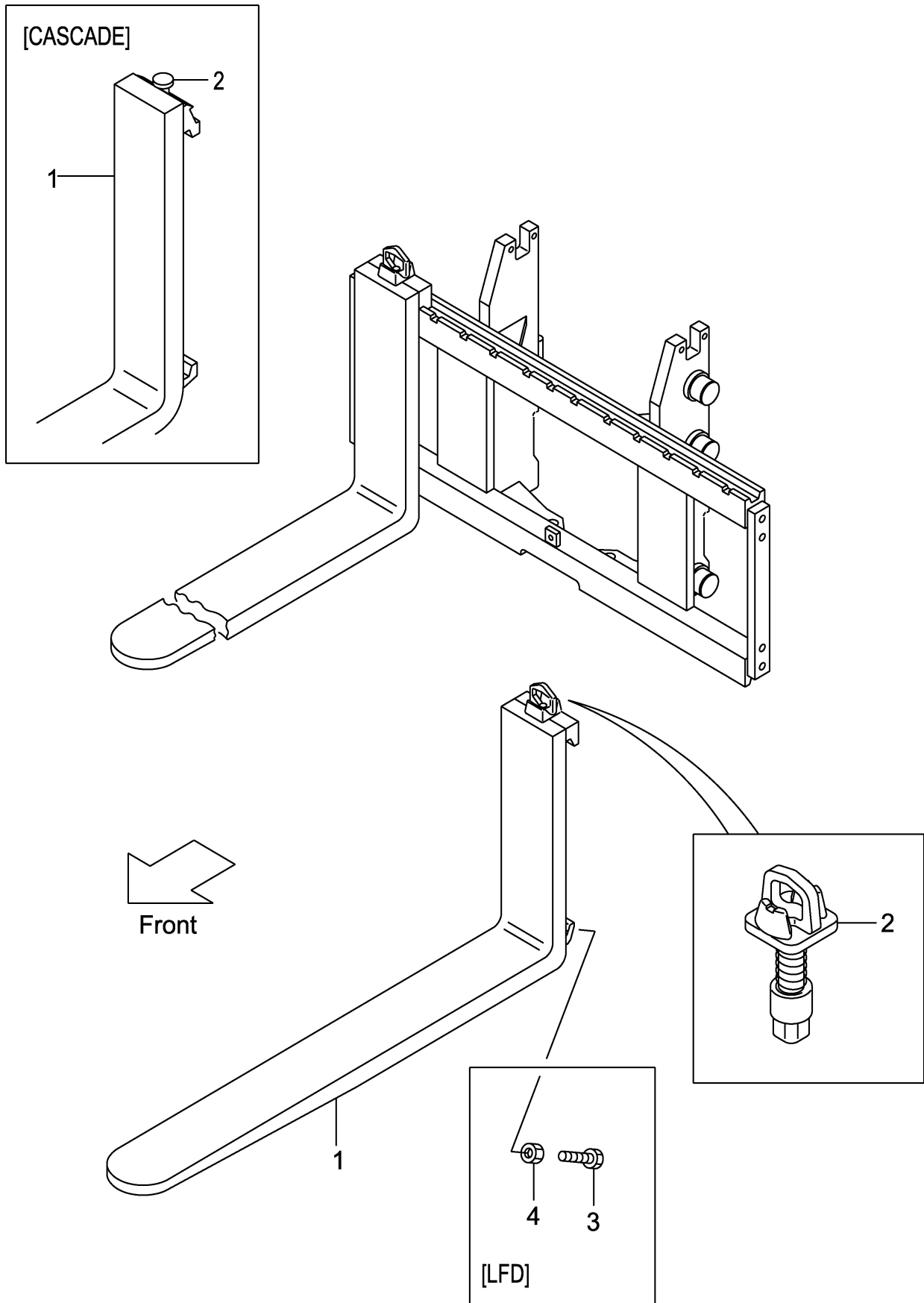

A:VFM2N9(3T)

Item No	Part No.	Mark	Description	Req'd	Remarks : Serial No.
1	214J8-10501		FORK フォーク	2	(L=1070) INC.2
-	214J8-10581		FORK フォーク	2	[LF100] INC.2
-	214J8-10501		FORK フォーク	2	[LF107] INC.2
-	214J8-10591		FORK フォーク	2	[LF110] INC.2
-	214J8-10601		FORK フォーク	2	[LF120] INC.2
-	214J8-10511		FORK フォーク	2	[LF122] INC.2
-	214J8-10611		FORK フォーク	2	[LF130] INC.2
-	214J8-10521		FORK フォーク	2	[LF137] INC.2
-	214J8-10621		FORK フォーク	2	[LF140] INC.2
-	214J8-10631		FORK フォーク	2	[LF150] INC.2
-	214J8-10531		FORK フォーク	2	[LF152] INC.2
-	214J8-10641		FORK フォーク	2	[LF160] INC.2
-	214J8-10541		FORK フォーク	2	[LF167] INC.2
-	214J8-10651		FORK フォーク	2	[LF170] INC.2
-	214J8-10661		FORK フォーク	2	[LF180] INC.2
-	214J8-10551		FORK フォーク	2	[LF182] INC.2
-	214J8-10671		FORK フォーク	2	[LF190] INC.2
-	214J8-10561		FORK フォーク	2	[LF197] INC.2
-	214J8-10681		FORK フォーク	2	[LF200] INC.2
-	214J8-10571		FORK フォーク	2	[LF212] INC.2
-	234F8-10581		FORK フォーク	2	[LFD100] INC.2
-	234F8-10501		FORK フォーク	2	[LFD107] INC.2
-	234F8-10591		FORK フォーク	2	[LFD110] INC.2
-	234F8-10601		FORK フォーク	2	[LFD120] INC.2
-	234F8-10511		FORK フォーク	2	[LFD122] INC.2
-	234F8-10611		FORK フォーク	2	[LFD130] INC.2
-	234F8-10521		FORK フォーク	2	[LFD137] INC.2
-	234F8-10621		FORK フォーク	2	[LFD140] INC.2
-	234F8-10631		FORK フォーク	2	[LFD150] INC.2
-	234F8-10531		FORK フォーク	2	[LFD152] INC.2
-	234F8-10641		FORK フォーク	2	[LFD160] INC.2
-	234F8-10541		FORK フォーク	2	[LFD167] INC.2
-	234F8-10651		FORK フォーク	2	[LFD170] INC.2
-	234F8-10661		FORK フォーク	2	[LFD180] INC.2
-	234F8-10551		FORK フォーク	2	[LFD182] INC.2
-	234F8-10671		FORK フォーク	2	[LFD190] INC.2
-	234F8-10561		FORK フォーク	2	[LFD197] INC.2
-	234F8-10681		FORK フォーク	2	[LFD200] INC.2
-	234F8-10571		FORK フォーク	2	[LFD212] INC.2
-	22N98-10501		FORK フォーク	2	[LF107/CASCADE] INC.2
-	22N98-10511		FORK フォーク	2	[LF122/CASCADE] INC.2
2	214J8-11002		STOPPER,FORK ストッパ	2	
-	W-K3PK-M		KIT,PIN,STOPPER ストッパピンキット	2	[CASCADE]
3	234F8-12101		BOLT ボルト	4	[LFD]
4	01402-00010		NUT ナット	4	[LFD]

FIG.172 LIFT BRACKET [VFM2N9]

(M7020620) リフトブラケット

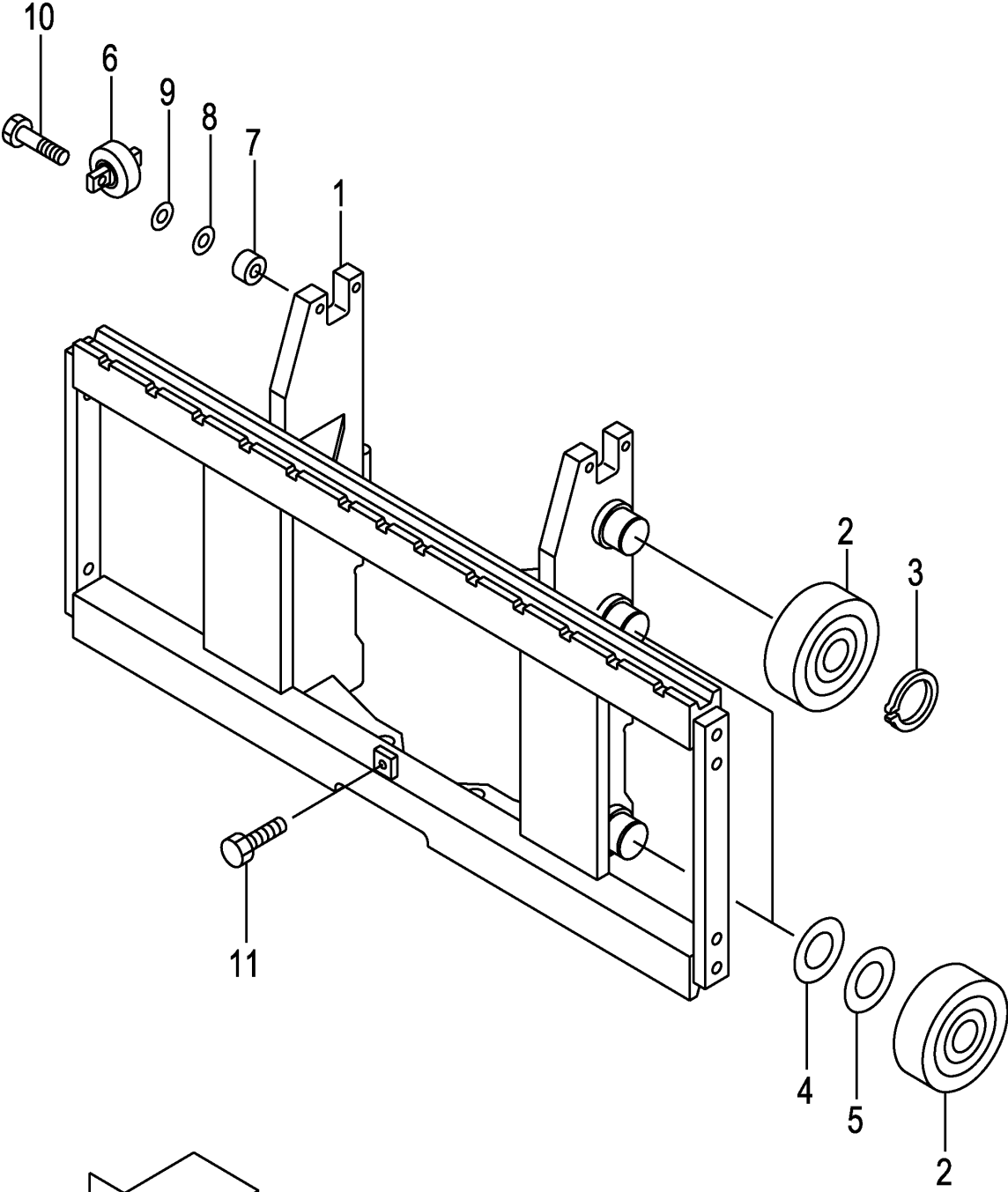

Front

A:VFM2N9(3T)

Item No	Part No.	Mark	Description	Req'd	Remarks : Serial No.
1	22N90-60201		BRACKET,LIFT ブラケット	1	
-	52N91-61201		BRACKET,LIFT ブラケット	1	[WFX110][WFX114][WFX127] [WFX135][WFX138]
-	52N91-61211		BRACKET,LIFT ブラケット	1	[WFX135][WFX138][WFX145] [WFX146][WFX154][WFX180]
2	277P8-22051		ROLLER,END,119.0 ローラ	6	
-	577P3-74001		ROLLER,END,119.0 ローラ	6	[FC][CS35][FCS35][FCS45] [FCS55]
-	277P8-22061		ROLLER,END,119.5 ローラ	(6)	
-	577P3-74011		ROLLER,END,119.5 ローラ	(6)	[FC][CS35][FCS35][FCS45] [FCS55]
3	02100-00045		RING,SNAP スナップリング	2	
4	277P8-22071		SHIM,T-0.5 シム	5	
5	277P8-22081		SHIM,T-1.0 シム	5	
6	22N58-32701		ROLLER,SIDE ローラ	2	
-	52N53-74001		ROLLER,SIDE ローラ	2	[CS][FC][CS35][FCS35][FCS45] [FCS55]
7	22N58-32711		SPACER スペーサ	4	
8	22018-30261		SHIM,T-0.5 シム	5	
9	22018-30121		SHIM,T-1.0 シム	5	
10	01103-10045		BOLT ボルト	4	
11	01184-12025		BOLT ボルト	1	

FIG.173 BACKREST [VFM2N9]

(M7028260) バックレスト

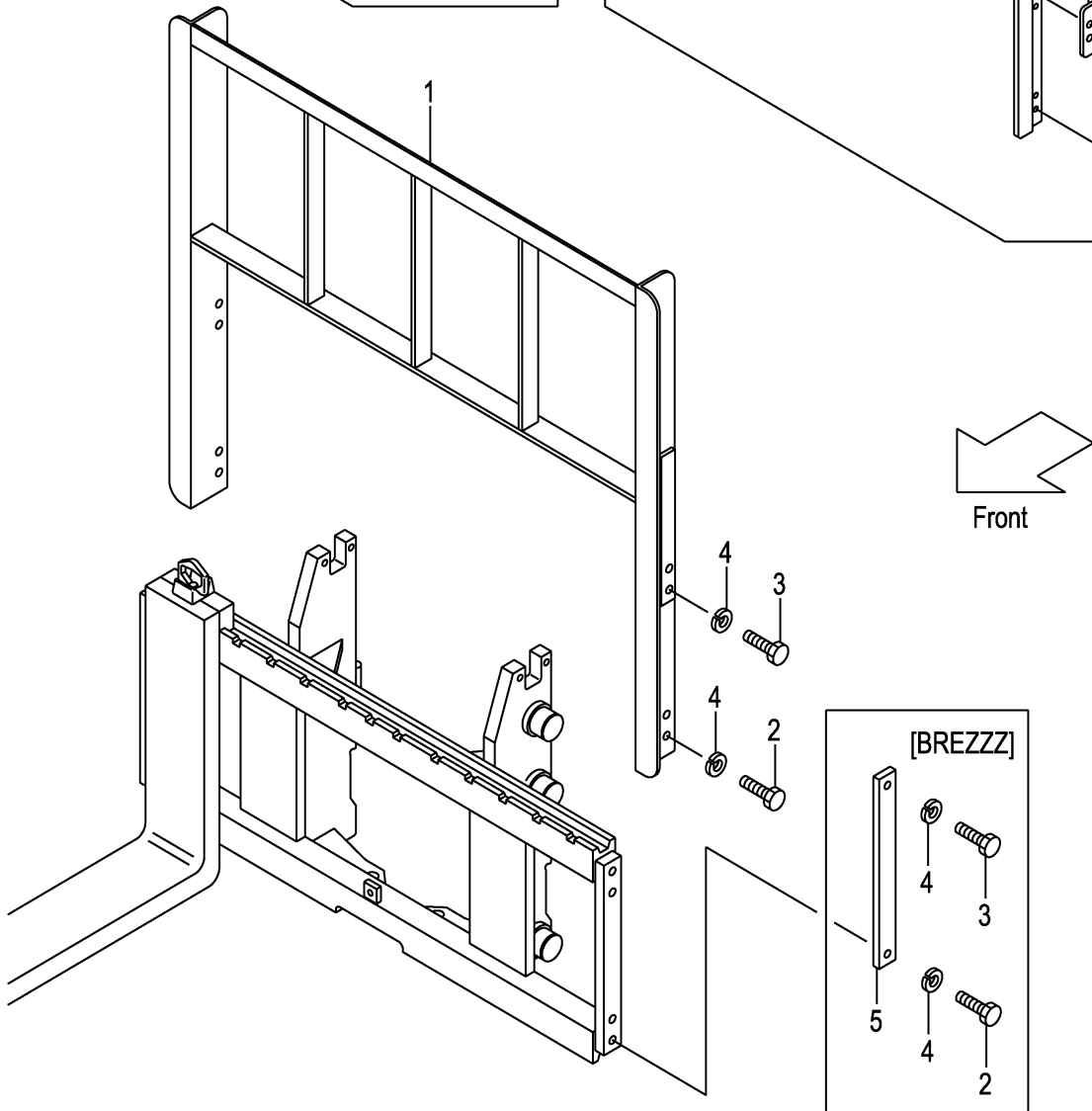
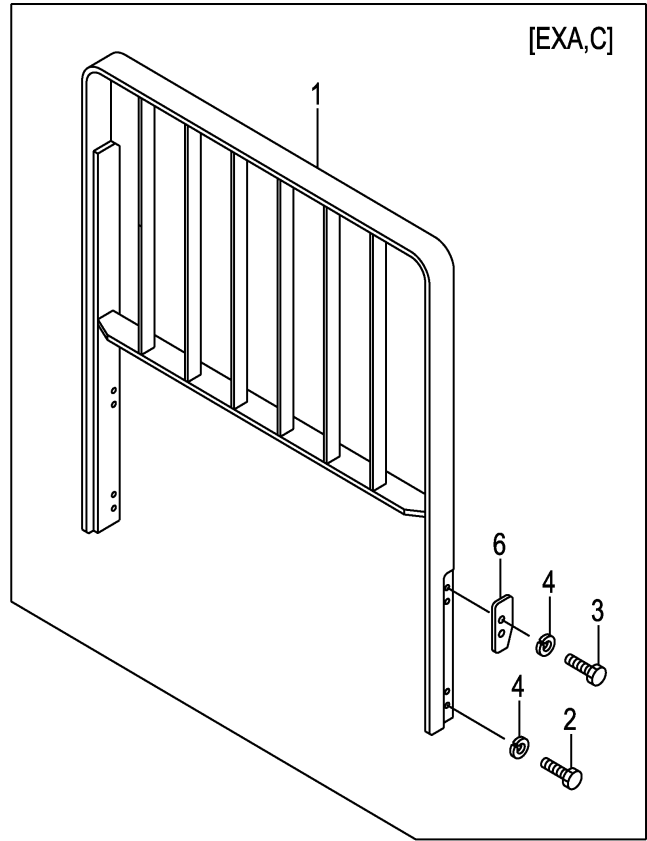
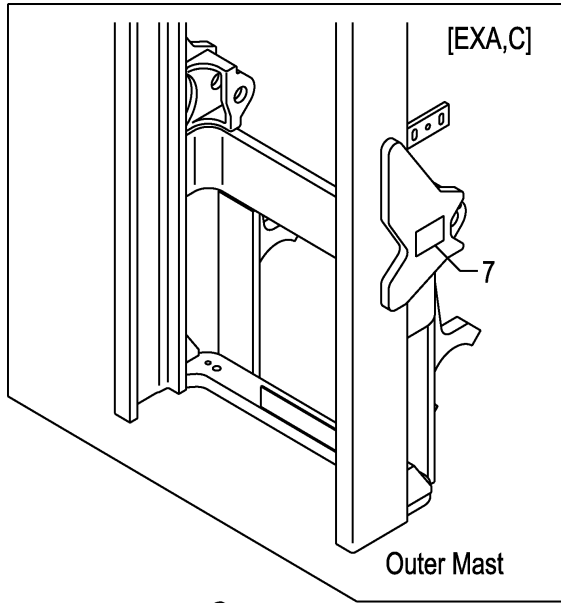

A:VFM2N9 (3T)

Item No	Part No.	Mark	Description	Req'd	Remarks : Serial No.
1	234F8-22201		BACKREST バックレスト	1	
-	234F8-22101		BACKREST バックレスト	1	[HBR130]
-	234F8-22111		BACKREST バックレスト	1	[HBR140]
-	234F8-22121		BACKREST バックレスト	1	[HBR150]
-	534F1-64401		BACKREST バックレスト	1	[WFX138][EXA/WFX138] [EXC/WFX138]
-	534F1-64411		BACKREST バックレスト	1	[WFX154][EXA/WFX154] [EXC/WFX154]
-	534F2-74001		BACKREST バックレスト	1	[EXA][EXC]
2	01100-14025		BOLT ホルト	4	
-	01100-14030		BOLT ホルト	4	[HBR]
-	01100-14025		BOLT ホルト	4	[EXA][EXC]
-	01100-14025		BOLT ホルト	2	[BREZZZ]
3	01100-14030		BOLT ホルト	4	
-	01100-14030		BOLT ホルト	4	[HBR]
-	01100-14035		BOLT ホルト	4	[EXA][EXC]
-	01100-14025		BOLT ホルト	2	[BREZZZ]
4	02010-00014		WASHER ワッシャ	8	
5	24450-92021		PLATE,SIDE プレート	2	[BREZZZ]
6	534A2-74051		PLATE,STOPPER プレート	2	[EXA][EXC]
7	534A2-74301		DECAL,CAUTION ティカル	1	[EXA][EXC]

FIG.174 MAST [VFM2N9]

(M7020430) マスト

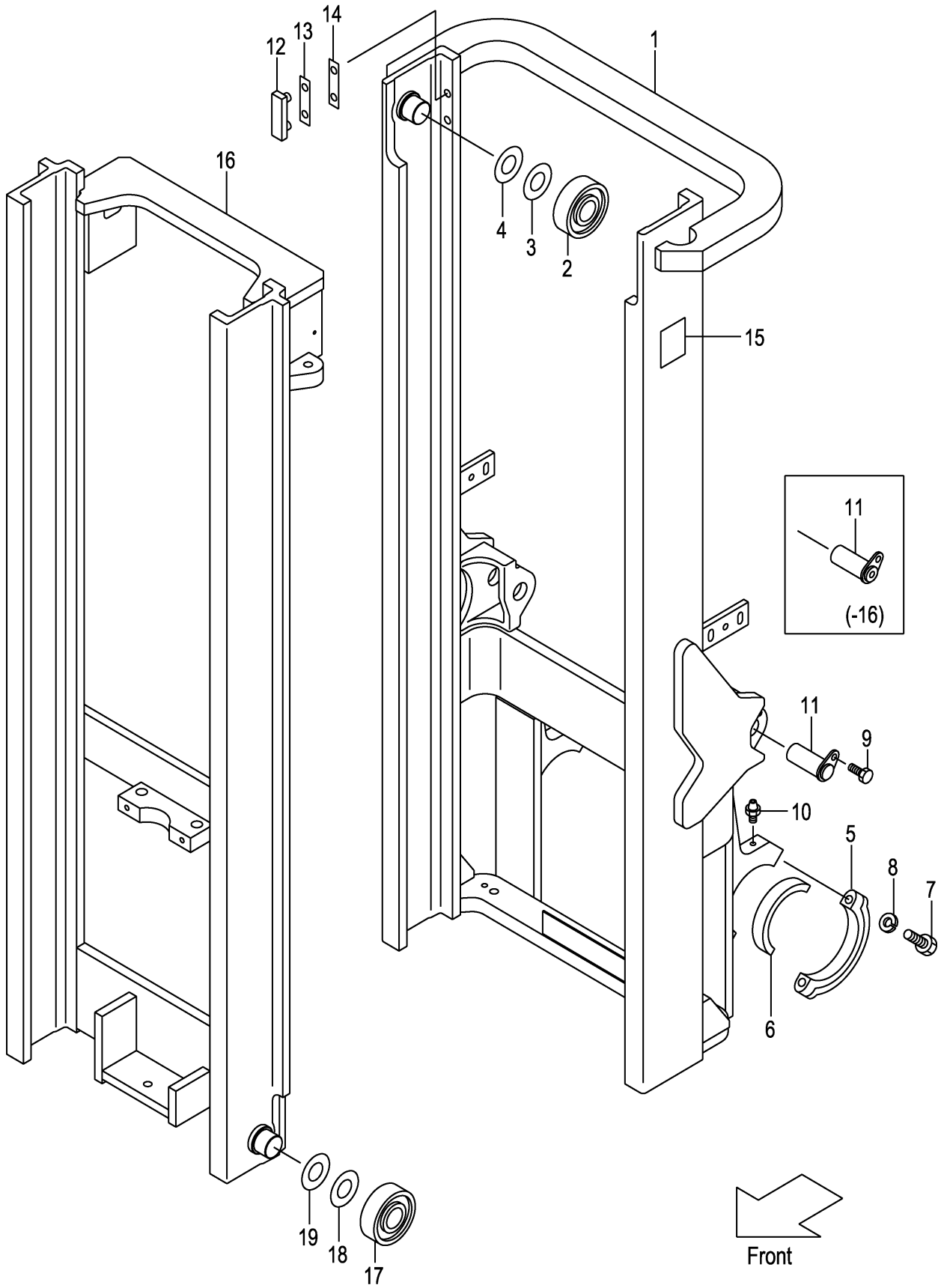

A:VFM2N9(3T)

Item No	Part No.	Mark	Description	Req'd	Remarks : Serial No.
1	22N90-40211		MAST,OUTER VFM200 アウトマスト	1	MAST NO.1-10
-	22N90-40212		MAST,OUTER VFM200 アウトマスト	1	MAST NO.11-
-	22N90-40221		MAST,OUTER VFM225 アウトマスト	1	MAST NO.1-10
-	22N90-40222		MAST,OUTER VFM225 アウトマスト	1	MAST NO.11-
-	22N90-40231		MAST,OUTER VFM250 アウトマスト	1	MAST NO.1-10
-	22N90-40232		MAST,OUTER VFM250 アウトマスト	1	MAST NO.11-
-	22N90-40241		MAST,OUTER VFM270 アウトマスト	1	MAST NO.1-10
-	22N90-40242		MAST,OUTER VFM270 アウトマスト	1	MAST NO.11-
-	22N90-40251		MAST,OUTER VFM275 アウトマスト	1	MAST NO.1-10
-	22N90-40252		MAST,OUTER VFM275 アウトマスト	1	MAST NO.11-
-	22N90-40201		MAST,OUTER VFM300 アウトマスト	1	MAST NO.1-10
-	22N90-40202		MAST,OUTER VFM300 アウトマスト	1	MAST NO.11-
-	22N90-40261		MAST,OUTER VFM325 アウトマスト	1	MAST NO.1-10
-	22N90-40262		MAST,OUTER VFM325 アウトマスト	1	MAST NO.11-
-	22N90-40271		MAST,OUTER VFM330 アウトマスト	1	MAST NO.1-10
-	22N90-40272		MAST,OUTER VFM330 アウトマスト	1	MAST NO.11-
-	22N90-40281		MAST,OUTER VFM350 アウトマスト	1	MAST NO.1-10
-	22N90-40282		MAST,OUTER VFM350 アウトマスト	1	MAST NO.11-
-	22N90-40291		MAST,OUTER VFM366 アウトマスト	1	MAST NO.1-10
-	22N90-40292		MAST,OUTER VFM366 アウトマスト	1	MAST NO.11-
-	22N90-40301		MAST,OUTER VFM370 アウトマスト	1	MAST NO.1-10
-	22N90-40302		MAST,OUTER VFM370 アウトマスト	1	MAST NO.11-
-	22N90-40311		MAST,OUTER VFM375 アウトマスト	1	MAST NO.1-10
-	22N90-40312		MAST,OUTER VFM375 アウトマスト	1	MAST NO.11-
-	22N90-40321		MAST,OUTER VFM400 アウトマスト	1	MAST NO.1-10
-	22N90-40322		MAST,OUTER VFM400 アウトマスト	1	MAST NO.11-
-	22N90-40331		MAST,OUTER VFM425 アウトマスト	1	MAST NO.1-10
-	22N90-40332		MAST,OUTER VFM425 アウトマスト	1	MAST NO.11-
-	22N90-40341		MAST,OUTER VFM450 アウトマスト	1	MAST NO.1-10
-	22N90-40342		MAST,OUTER VFM450 アウトマスト	1	MAST NO.11-
-	22N90-40351		MAST,OUTER VFM475 アウトマスト	1	MAST NO.1-10
-	22N90-40352		MAST,OUTER VFM475 アウトマスト	1	MAST NO.11-
-	22N90-40361		MAST,OUTER VFM500 アウトマスト	1	MAST NO.1-10
-	22N90-40362		MAST,OUTER VFM500 アウトマスト	1	MAST NO.11-
-	22N90-40371		MAST,OUTER VFM550 アウトマスト	1	MAST NO.1-10
-	22N90-40372		MAST,OUTER VFM550 アウトマスト	1	MAST NO.11-
-	22N90-40381		MAST,OUTER VFM600 アウトマスト	1	MAST NO.1-10
-	22N90-40382		MAST,OUTER VFM600 アウトマスト	1	MAST NO.11-
-	52N93-91211		MAST,OUTER VFM200 アウトマスト	1	MAST NO.1-10 [EXR][RW]
-	52N93-91212		MAST,OUTER VFM200 アウトマスト	1	MAST NO.11- [EXR][RW]
-	52N93-91221		MAST,OUTER VFM225 アウトマスト	1	MAST NO.1-10 [EXR][RW]
-	52N93-91222		MAST,OUTER VFM225 アウトマスト	1	MAST NO.11- [EXR][RW]
-	52N93-91231		MAST,OUTER VFM250 アウトマスト	1	MAST NO.1-10 [EXR][RW]
-	52N93-91232		MAST,OUTER VFM250 アウトマスト	1	MAST NO.11- [EXR][RW]

FIG.174 MAST [VFM2N9]

(M7020430) マスト

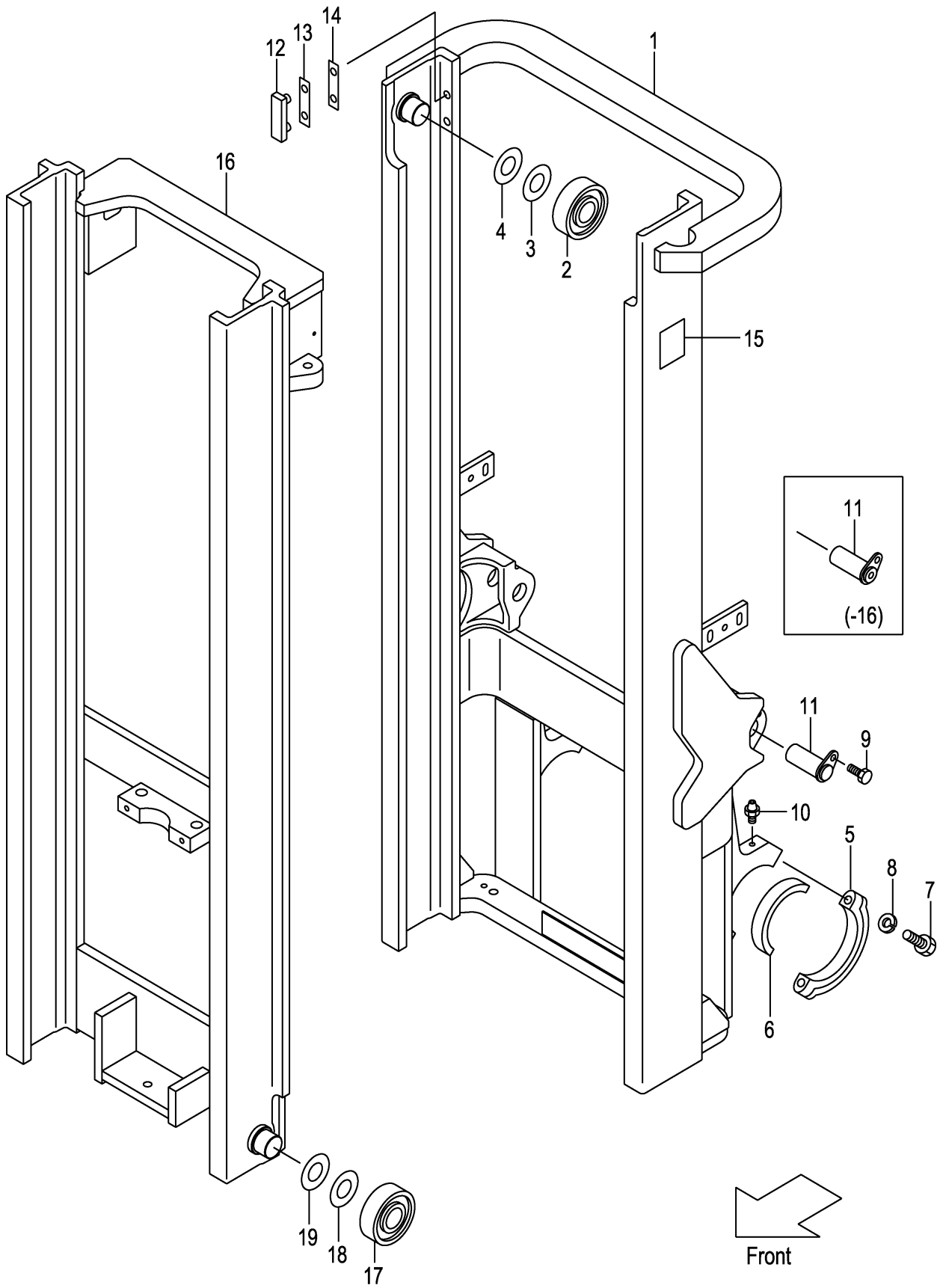

A:VFM2N9 (3T)

Item No	Part No.	Mark	Description	Req'd	Remarks : Serial No.
-	52N93-91241		MAST,OUTER VFM270 アウタマスト	1	MAST NO.1-10 [EXR][RW]
-	52N93-91242		MAST,OUTER VFM270 アウタマスト	1	MAST NO.11- [EXR][RW]
-	52N93-91251		MAST,OUTER VFM275 アウタマスト	1	MAST NO.1-10 [EXR][RW]
-	52N93-91252		MAST,OUTER VFM275 アウタマスト	1	MAST NO.11- [EXR][RW]
-	52N93-91201		MAST,OUTER VFM300 アウタマスト	1	MAST NO.1-10 [EXR][RW]
-	52N93-91202		MAST,OUTER VFM300 アウタマスト	1	MAST NO.11- [EXR][RW]
-	52N93-91261		MAST,OUTER VFM325 アウタマスト	1	MAST NO.1-10 [EXR][RW]
-	52N93-91262		MAST,OUTER VFM325 アウタマスト	1	MAST NO.11- [EXR][RW]
-	52N93-91271		MAST,OUTER VFM330 アウタマスト	1	MAST NO.1-10 [EXR][RW]
-	52N93-91272		MAST,OUTER VFM330 アウタマスト	1	MAST NO.11- [EXR][RW]
-	52N93-91281		MAST,OUTER VFM350 アウタマスト	1	MAST NO.1-10 [EXR][RW]
-	52N93-91282		MAST,OUTER VFM350 アウタマスト	1	MAST NO.11- [EXR][RW]
-	52N93-91291		MAST,OUTER VFM366 アウタマスト	1	MAST NO.1-10 [EXR][RW]
-	52N93-91292		MAST,OUTER VFM366 アウタマスト	1	MAST NO.11- [EXR][RW]
-	52N93-91301		MAST,OUTER VFM370 アウタマスト	1	MAST NO.1-10 [EXR][RW]
-	52N93-91302		MAST,OUTER VFM370 アウタマスト	1	MAST NO.11- [EXR][RW]
-	52N93-91311		MAST,OUTER VFM375 アウタマスト	1	MAST NO.1-10 [EXR][RW]
-	52N93-91312		MAST,OUTER VFM375 アウタマスト	1	MAST NO.11- [EXR][RW]
-	52N93-91321		MAST,OUTER VFM400 アウタマスト	1	MAST NO.1-10 [EXR][RW]
-	52N93-91322		MAST,OUTER VFM400 アウタマスト	1	MAST NO.11- [EXR][RW]
-	52N93-91331		MAST,OUTER VFM425 アウタマスト	1	MAST NO.1-10 [EXR][RW]
-	52N93-91332		MAST,OUTER VFM425 アウタマスト	1	MAST NO.11- [EXR][RW]
-	52N93-91341		MAST,OUTER VFM450 アウタマスト	1	MAST NO.1-10 [EXR][RW]
-	52N93-91342		MAST,OUTER VFM450 アウタマスト	1	MAST NO.11- [EXR][RW]
-	52N93-91351		MAST,OUTER VFM475 アウタマスト	1	MAST NO.1-10 [EXR][RW]

FIG.174 MAST [VFM2N9]

(M7020430) マスト

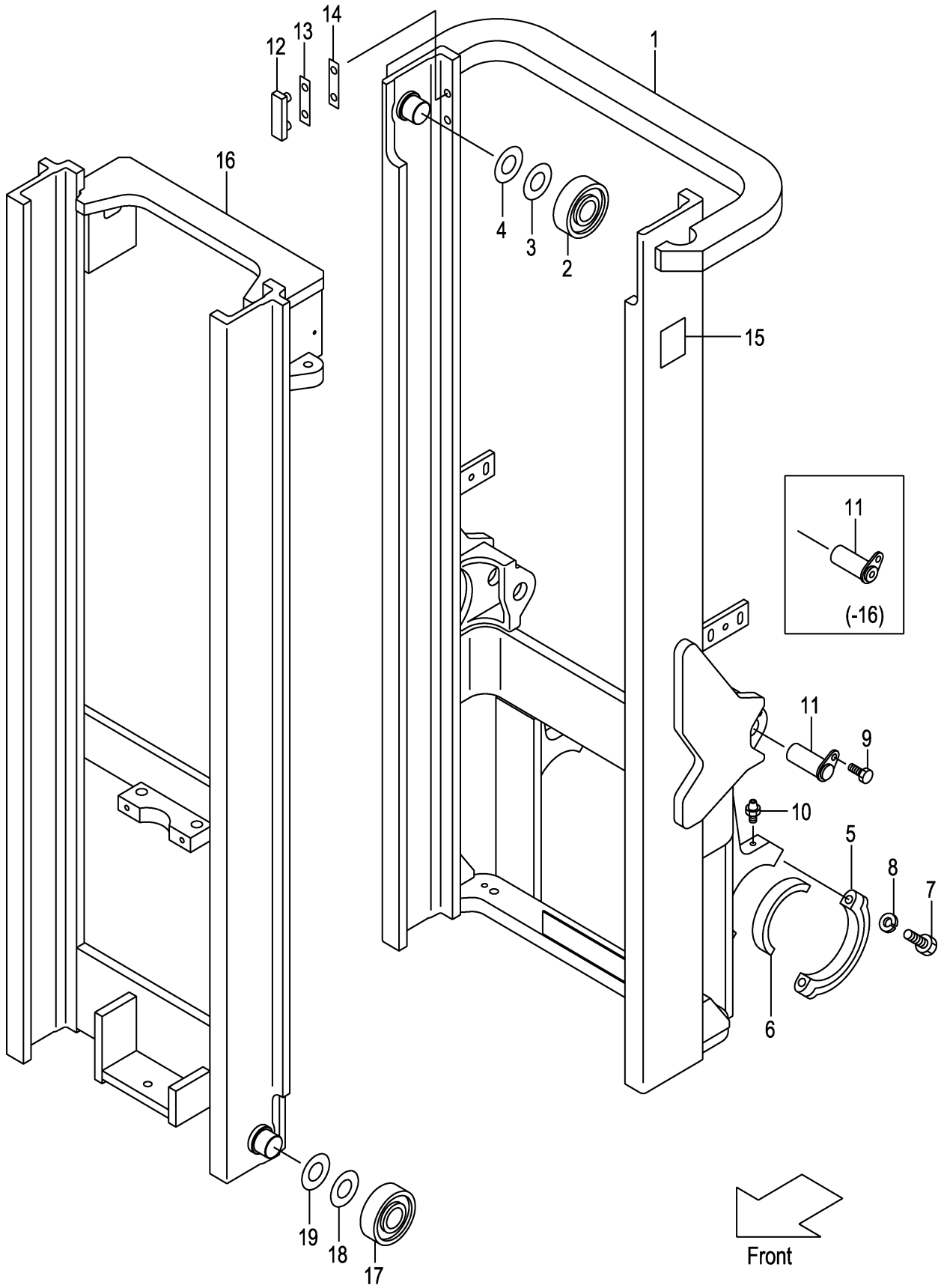

A:VFM2N9(3T)

Item No	Part No.	Mark	Description	Req'd	Remarks : Serial No.
-	52N93-91352		MAST,OUTER VFM475 アウタマスト	1	MAST NO.11- [EXR][RW]
-	52N93-91361		MAST,OUTER VFM500 アウタマスト	1	MAST NO.1-10 [EXR][RW]
-	52N93-91362		MAST,OUTER VFM500 アウタマスト	1	MAST NO.11- [EXR][RW]
-	52N93-91371		MAST,OUTER VFM550 アウタマスト	1	MAST NO.1-10 [EXR][RW]
-	52N93-91372		MAST,OUTER VFM550 アウタマスト	1	MAST NO.11- [EXR][RW]
-	52N93-91381		MAST,OUTER VFM600 アウタマスト	1	MAST NO.1-10 [EXR][RW]
-	52N93-91382		MAST,OUTER VFM600 アウタマスト	1	MAST NO.11- [EXR][RW]
2	277P8-22051		ROLLER,END,119.0 ローラ	2	
-	577P8-74001		ROLLER,END,119.0 ローラ	2	[FC][CS35][FCS35][FCS45] [FCS55]
3	277P8-22071		SHIM,T-0.5 シム	12	
4	277P8-22081		SHIM,T-1.0 シム	12	
5	277P8-32701		CAP キャップ	2	
6	214A8-02201		BUSHING ブッシング	2	
7	01103-16065		BOLT ボルト	4	
8	02011-00016		WASHER ワッシャ	4	
9	216G8-52301		BOLT ボルト	2	
10	04901-00100		FITTING フィッティング	2	
11	272K8-52201		PIN ピン	2	MAST NO.1-16
-	22N58-52501		PIN ピン	2	MAST NO.17-
12	216G8-33401		SLIPPER スリッパ	2	
13	216G8-33361		SHIM,T-0.5 シム	8	
14	216G8-33371		SHIM,T-1.0 シム	4	
15	23678-06002		PLATE,NAME プレート	1	
16	22N90-40411		MAST,INNER VFM200 インナマスト	1	
-	22N90-40421		MAST,INNER VFM225 インナマスト	1	
-	22N90-40431		MAST,INNER VFM250 インナマスト	1	
-	22N90-40441		MAST,INNER VFM270 インナマスト	1	
-	22N90-40451		MAST,INNER VFM275 インナマスト	1	
-	22N90-40401		MAST,INNER VFM300 インナマスト	1	
-	22N90-40461		MAST,INNER VFM325 インナマスト	1	
-	22N90-40471		MAST,INNER VFM330 インナマスト	1	
-	22N90-40481		MAST,INNER VFM350 インナマスト	1	
-	22N90-40491		MAST,INNER VFM366 インナマスト	1	
-	22N90-40501		MAST,INNER VFM370 インナマスト	1	
-	22N90-40511		MAST,INNER VFM375 インナマスト	1	
-	22N90-40521		MAST,INNER VFM400 インナマスト	1	
-	22N90-40531		MAST,INNER VFM425 インナマスト	1	
-	22N90-40541		MAST,INNER VFM450 インナマスト	1	
-	22N90-40551		MAST,INNER VFM475 インナマスト	1	
-	22N90-40561		MAST,INNER VFM500 インナマスト	1	
-	22N90-40571		MAST,INNER VFM550 インナマスト	1	
17	277P8-22051		ROLLER,END,119.0 ローラ	2	

FIG.174 MAST [VFM2N9]

(M7020430) マスト

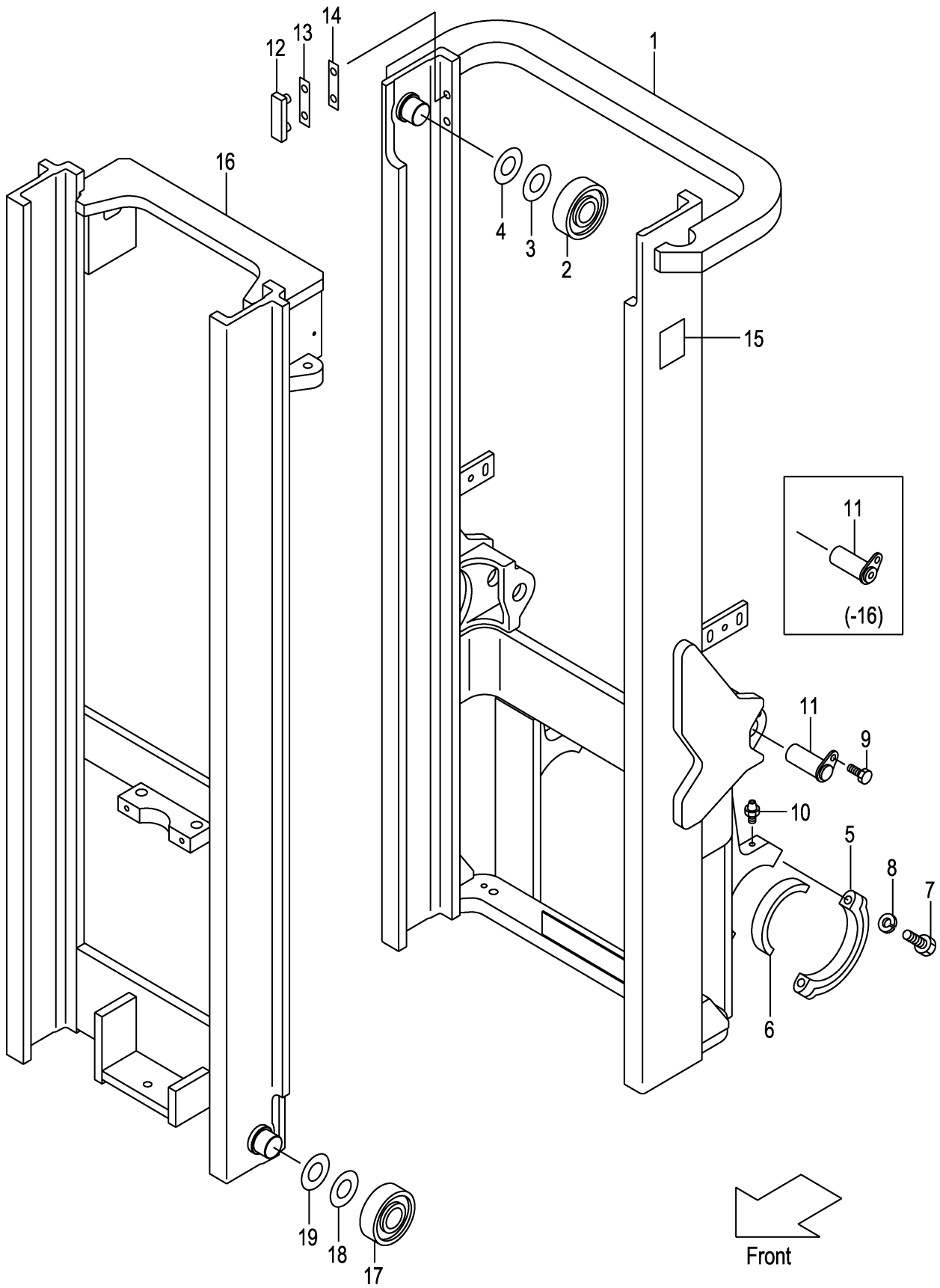

A:VFM2N9 (3T)

Item No	Part No.	Mark	Description	Req'd	Remarks : Serial No.
-	277P8-22061		ROLLER,END,119.5 ローラ	(2)	
-	577P3-74001		ROLLER,END,119.0 ローラ	2	[FC][CS35][FCS35][FCS45] [FCS55]
-	577P3-74011		ROLLER,END,119.5 ローラ	(2)	[FC][CS35][FCS35][FCS45] [FCS55]
18	277P8-22071		SHIM,T-0.5 シム	12	
19	277P8-22081		SHIM,T-1.0 シム	12	

FIG.175 TILT GAUGE [VFM2N9/(TG,PPC,PR,PRC,MPC)]

(M7020440) ティルトゲージ

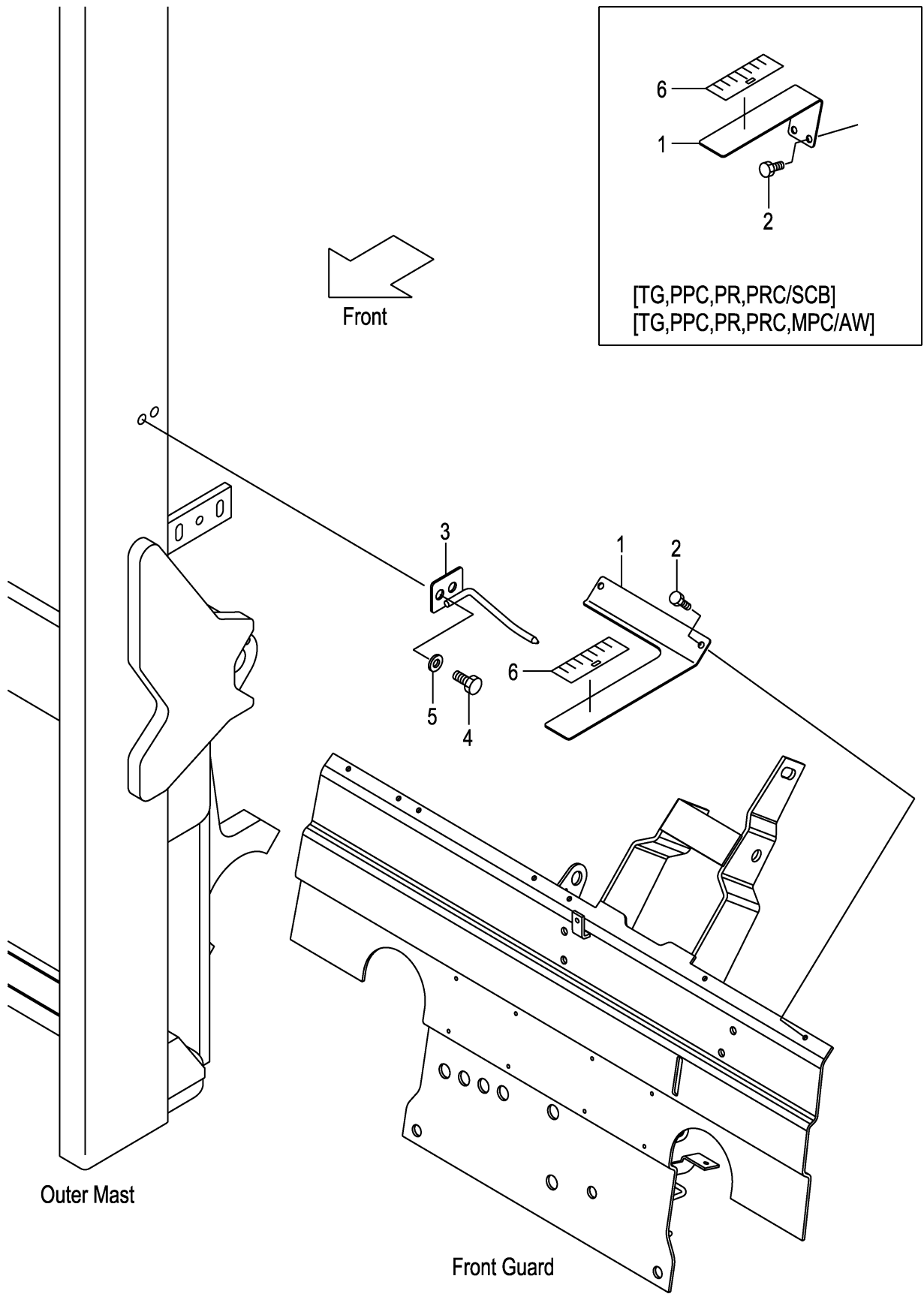

A:VFM2N9 (3T)

Item No	Part No.	Mark	Description	Req'd	Remarks : Serial No.
1	62A89-21811		GAUGE,TILT ゲージ	1	[(TG,PPC,PR,PRC,MPC) /(VFM250-600)]
-	62A89-21831		GAUGE,TILT ゲージ	1	[SCB/(TG,PPC,PR,PRC,MPC) /(VFM250-600)]
-	62A89-21831		GAUGE,TILT ゲージ	1	[AW/(TG,PPC,PR,PRC,MPC) /(VFM250-600)]
2	01183-06020		BOLT ホルト	2	[(TG,PPC,PR,PRC,MPC) /(VFM250-600)]
-	01183-06020		BOLT ホルト	2	[SCB/(TG,PPC,PR,PRC,MPC) /(VFM250-600)]
-	01183-06020		BOLT ホルト	2	[AW/(TG,PPC,PR,PRC,MPC) /(VFM250-600)]
3	62A89-21851		INDICATOR インジケータ	1	[(TG,PPC,PR,PRC,MPC) /(VFM250-600)]
-	62A89-21851		INDICATOR インジケータ	1	[SCB/(TG,PPC,PR,PRC,MPC) /(VFM250-600)]
-	62A89-21851		INDICATOR インジケータ	1	[AW/(TG,PPC,PR,PRC,MPC) /(VFM250-600)]
4	01184-12025		BOLT ホルト	2	[(TG,PPC,PR,PRC,MPC) /(VFM250-600)]
-	01184-12025		BOLT ホルト	2	[SCB/(TG,PPC,PR,PRC,MPC) /(VFM250-600)]
-	01184-12025		BOLT ホルト	2	[AW/(TG,PPC,PR,PRC,MPC) /(VFM250-600)]
5	02000-00012		WASHER ワッシャ	2	[(TG,PPC,PR,PRC,MPC) /(VFM250-600)]
-	02000-00012		WASHER ワッシャ	2	[SCB/(TG,PPC,PR,PRC,MPC) /(VFM250-600)]
-	02000-00012		WASHER ワッシャ	2	[AW/(TG,PPC,PR,PRC,MPC) /(VFM250-600)]
6	62459-23371		SEAL,GAUGE シール	1	[(TG,PPC,PR,PRC,MPC) /(VFM250-600)]
-	62459-23371		SEAL,GAUGE シール	1	[SCB/(TG,PPC,PR,PRC,MPC) /(VFM250-600)]
-	62459-23371		SEAL,GAUGE シール	1	[AW/(TG,PPC,PR,PRC,MPC) /(VFM250-600)]

FIG.176 LIFT CYLINDER (FRONT)[VFM2N9]

(M7020540) リフトシリンダ(フロント)

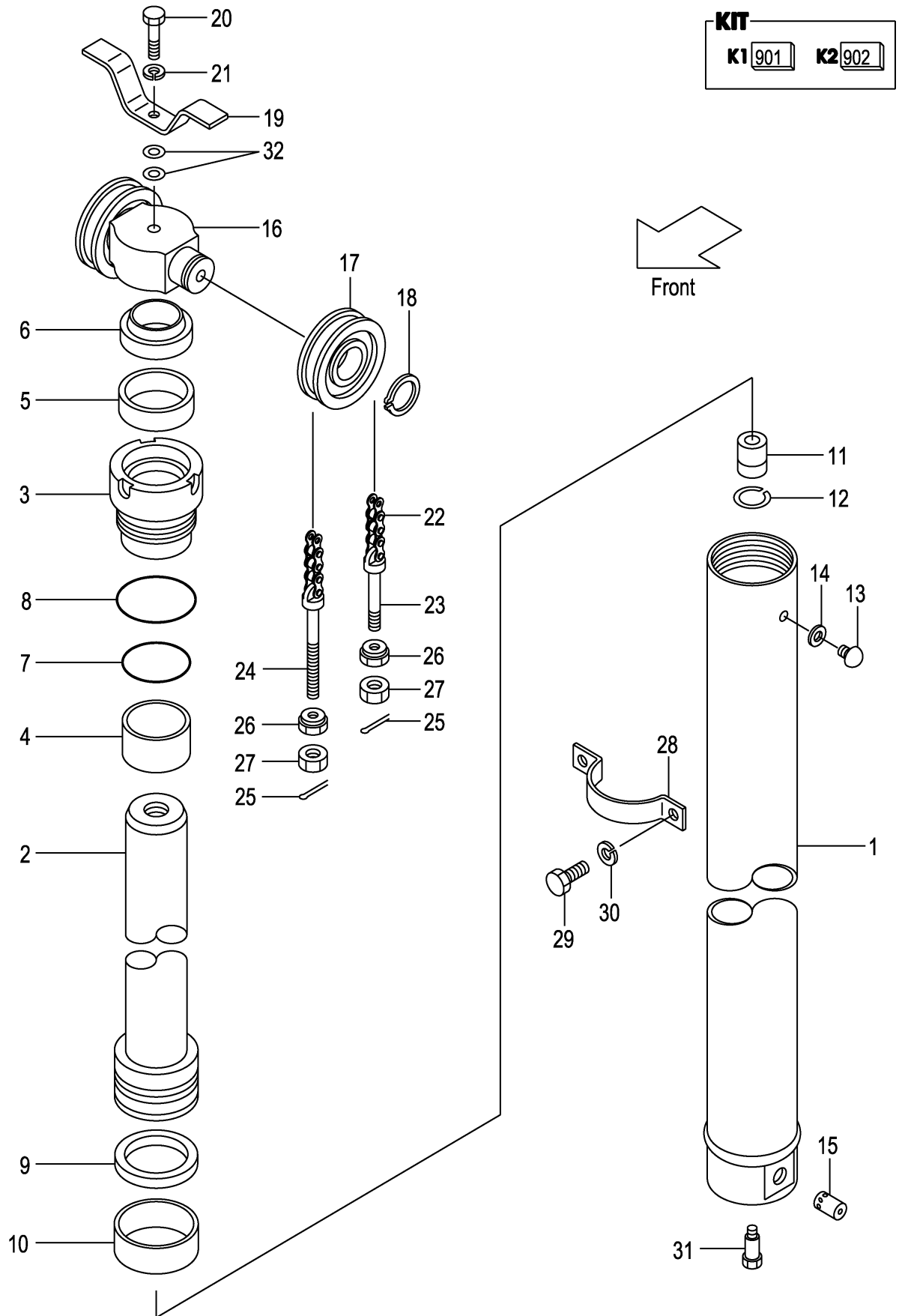

A:VFM2N9(3T)

Item No	Part No.	Mark	Description	Req'd	Remarks : Serial No.
A1	22N90-50511		CYL-ASSY,LIFT VFM200 リフトシリンダアッセン	1	INC.1-15
-	22N90-50521		CYL-ASSY,LIFT VFM225 リフトシリンダアッセン	1	INC.1-15
-	22N90-50531		CYL-ASSY,LIFT VFM250 リフトシリンダアッセン	1	INC.1-15
-	212Y0-50511		CYL-ASSY,LIFT VFM270 リフトシリンダアッセン	1	INC.1-15
-	212Y0-50521		CYL-ASSY,LIFT VFM275 リフトシリンダアッセン	1	INC.1-15
-	212Y0-50501		CYL-ASSY,LIFT VFM300 リフトシリンダアッセン	1	INC.1-15
-	212Y0-50531		CYL-ASSY,LIFT VFM325 リフトシリンダアッセン	1	INC.1-15
-	212Y0-50541		CYL-ASSY,LIFT VFM330 リフトシリンダアッセン	1	INC.1-15
-	212Y0-50551		CYL-ASSY,LIFT VFM350 リフトシリンダアッセン	1	INC.1-15
-	212Y0-50561		CYL-ASSY,LIFT VFM366 リフトシリンダアッセン	1	INC.1-15
-	212Y0-50571		CYL-ASSY,LIFT VFM370 リフトシリンダアッセン	1	INC.1-15
-	212Y0-50581		CYL-ASSY,LIFT VFM375 リフトシリンダアッセン	1	INC.1-15
-	212Y0-50591		CYL-ASSY,LIFT VFM400 リフトシリンダアッセン	1	INC.1-15
-	212Y0-50601		CYL-ASSY,LIFT VFM425 リフトシリンダアッセン	1	INC.1-15
-	212Y0-50611		CYL-ASSY,LIFT VFM450 リフトシリンダアッセン	1	INC.1-15
-	212Y0-50621		CYL-ASSY,LIFT VFM475 リフトシリンダアッセン	1	INC.1-15
-	212Y0-50631		CYL-ASSY,LIFT VFM500 リフトシリンダアッセン	1	INC.1-15
-	212Y0-50641		CYL-ASSY,LIFT VFM550 リフトシリンダアッセン	1	INC.1-15
-	212Y0-50651		CYL-ASSY,LIFT VFM600 リフトシリンダアッセン	1	INC.1-15
901	B-B685B-00005	K1	KIT,HEAD ヘッドキット	1	INC.3,4
902	B-B685A-00007	K2	KIT,REPAIR リペアキット	1	INC.5-10,14
1	B-B6727-18201		BODY,CYL VFM200 ボディ	1	
-	B-B6727-18301		BODY,CYL VFM225 ボディ	1	
-	B-B6727-18401		BODY,CYL VFM250 ボディ	1	
-	B-B6727-04601		BODY,CYL VFM270 ボディ	1	
-	B-B6727-04701		BODY,CYL VFM275 ボディ	1	
-	B-B6727-04801		BODY,CYL VFM300 ボディ	1	
-	B-B6727-04901		BODY,CYL VFM325 ボディ	1	
-	B-B6727-05001		BODY,CYL VFM330 ボディ	1	
-	B-B6727-05101		BODY,CYL VFM350 ボディ	1	
-	B-B6727-05201		BODY,CYL VFM366 ボディ	1	
-	B-B6727-05301		BODY,CYL VFM370 ボディ	1	
-	B-B6727-05401		BODY,CYL VFM375 ボディ	1	
-	B-B6727-05501		BODY,CYL VFM400 ボディ	1	
-	B-B6727-05601		BODY,CYL VFM425 ボディ	1	
-	B-B6727-05701		BODY,CYL VFM450 ボディ	1	
-	B-B6727-05801		BODY,CYL VFM475 ボディ	1	
-	B-B6727-05901		BODY,CYL VFM500 ボディ	1	
-	B-B6727-06001		BODY,CYL VFM550 ボディ	1	
-	B-B6727-18101		BODY,CYL VFM600 ボディ	1	
2	B-B6727-18202		ROD VFM200 ロッド	1	
-	B-B6727-18302		ROD VFM225 ロッド	1	
-	B-B6727-18402		ROD VFM250 ロッド	1	
-	B-B6727-04602		ROD VFM270 ロッド	1	
-	B-B6727-04702		ROD VFM275 ロッド	1	
-	B-B6727-04802		ROD VFM300 ロッド	1	
-	B-B6727-04902		ROD VFM325 ロッド	1	
-	B-B6727-05002		ROD VFM330 ロッド	1	
-	B-B6727-05102		ROD VFM350 ロッド	1	
-	B-B6727-05202		ROD VFM366 ロッド	1	

FIG.176 LIFT CYLINDER (FRONT)[VFM2N9]

(M7020540) リフトシリンダ(フロント)

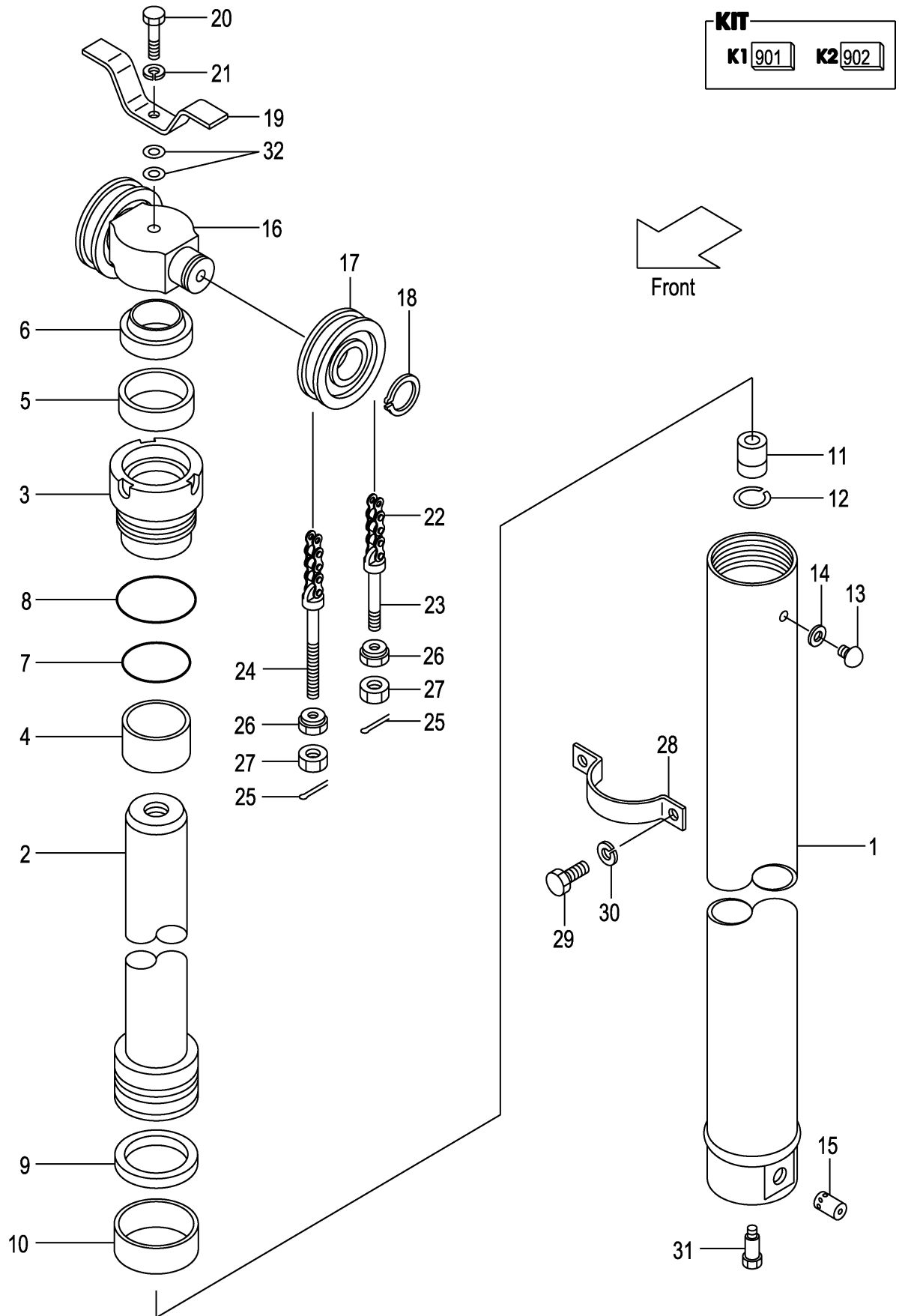

A:VFM2N9(3T)

Item No	Part No.	Mark	Description	Req'd	Remarks : Serial No.
-	B-B6727-05302		ROD VFM370 ロット	1	
-	B-B6727-05402		ROD VFM375 ロット	1	
-	B-B6727-05502		ROD VFM400 ロット	1	
-	B-B6727-05602		ROD VFM425 ロット	1	
-	B-B6727-05702		ROD VFM450 ロット	1	
-	B-B6727-05802		ROD VFM475 ロット	1	
-	B-B6727-05902		ROD VFM500 ロット	1	
-	B-B6727-06002		ROD VFM550 ロット	1	
-	B-B6727-18102		ROD VFM600 ロット	1	
3	B-B6121-85007	*	HEAD ヘット	1	
4	B-30131-65012	*	BUSHING ブッシング	1	
5	B-30961-65013	*	U-RING Uリング	1	
6	B-30191-65050	*	RING,WIPER リング	1	
7	B-95123-08000	*	O-RING Oリング	1	
8	B-95151-08500	*	O-RING Oリング	1	
9	B-B6983-85007	*	RING,SEAL リング	1	
10	B-30181-85002	*	RING,SLIDE リング	1	
11	B-C4300-22001		VALVE,CHECK バルブ	1	
12	B-94721-22101		RING,SNAP スナップリング	1	
13	B-B6521-90004		PLUG プラグ	1	
14	B-B6711-00001	*	GASKET ガasket	1	
15	B-26570-30125		VALVE バルブ	1	
16	212Y0-82001		HEAD,PISTON ヘット	1	
17	234A8-43501		SHEAVE シーブ	2	
-	22208-40031		SHEAVE シーブ	2	[FC][FCS35][FCS45][FCS55]
18	02100-00040		RING,SNAP スナップリング	2	
19	214A0-82681		STOPPER,CHAIN ストッパ	1	
20	01100-16075		BOLT ホルト	1	
21	02010-00016		WASHER ワッシャ	1	
22	22438-45431		CHAIN,LEAF VFM200	2	
-	22438-45491		CHAIN,LEAF VFM225	2	
-	22438-45511		CHAIN,LEAF VFM250	2	
-	22438-45551		CHAIN,LEAF VFM270	2	
-	22438-45571		CHAIN,LEAF VFM275	2	
-	22438-45591		CHAIN,LEAF VFM300	2	
-	22438-45631		CHAIN,LEAF VFM325	2	
-	22438-45651		CHAIN,LEAF VFM330	2	
-	22438-45691		CHAIN,LEAF VFM350	2	
-	22438-45731		CHAIN,LEAF VFM366	2	
-	22438-45731		CHAIN,LEAF VFM370	2	
-	22438-45731		CHAIN,LEAF VFM375	2	
-	22438-45811		CHAIN,LEAF VFM400	2	
-	22438-45851		CHAIN,LEAF VFM425	2	
-	22438-45911		CHAIN,LEAF VFM450	2	
-	22438-45951		CHAIN,LEAF VFM475	1	
-	22438-46011		CHAIN,LEAF VFM500	1	
-	22438-46131		CHAIN,LEAF VFM550	1	
-	22438-46231		CHAIN,LEAF VFM600	1	
-	09001-10035		CHAIN,ROLLER VFM200	2	[FC][FCS35][FCS45][FCS55]
-	09001-10039		CHAIN,ROLLER VFM225	2	[FC][FCS35][FCS45][FCS55]

FIG.176 LIFT CYLINDER (FRONT)[VFM2N9]

(M7020540) リフトシリンダ(フロント)

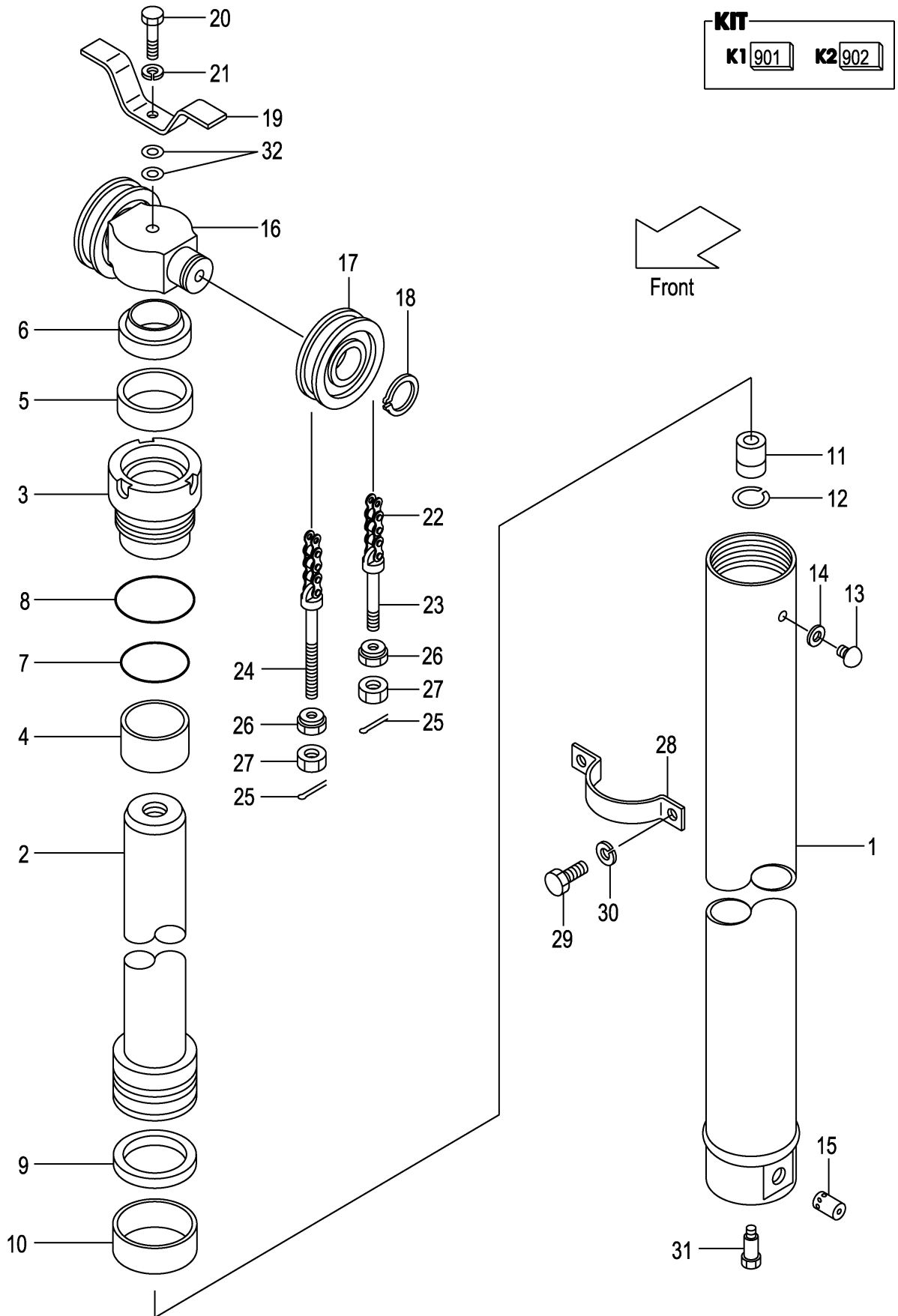

A:VFM2N9 (3T)

Item No	Part No.	Mark	Description	Req'd	Remarks : Serial No.
-	09001-10041		CHAIN,ROLLER VFM250 チェーン	2	[FC][FCS35][FCS45][FCS55]
-	09001-10045		CHAIN,ROLLER VFM270 チェーン	2	[FC][FCS35][FCS45][FCS55]
-	09001-10045		CHAIN,ROLLER VFM275 チェーン	2	[FC][FCS35][FCS45][FCS55]
-	09001-10047		CHAIN,ROLLER VFM300 チェーン	2	[FC][FCS35][FCS45][FCS55]
-	09001-10051		CHAIN,ROLLER VFM325 チェーン	2	[FC][FCS35][FCS45][FCS55]
-	09001-10053		CHAIN,ROLLER VFM330 チェーン	2	[FC][FCS35][FCS45][FCS55]
-	09001-10055		CHAIN,ROLLER VFM350 チェーン	2	[FC][FCS35][FCS45][FCS55]
-	09001-10057		CHAIN,ROLLER VFM366 チェーン	2	[FC][FCS35][FCS45][FCS55]
-	09001-10059		CHAIN,ROLLER VFM370 チェーン	2	[FC][FCS35][FCS45][FCS55]
-	09001-10059		CHAIN,ROLLER VFM375 チェーン	2	[FC][FCS35][FCS45][FCS55]
-	09001-10065		CHAIN,ROLLER VFM400 チェーン	2	[FC][FCS35][FCS45][FCS55]
-	09001-10069		CHAIN,ROLLER VFM425 チェーン	2	[FC][FCS35][FCS45][FCS55]
-	09001-10073		CHAIN,ROLLER VFM450 チェーン	2	[FC][FCS35][FCS45][FCS55]
-	09001-10077		CHAIN,ROLLER VFM475 チェーン	2	[FC][FCS35][FCS45][FCS55]
-	09001-10081		CHAIN,ROLLER VFM500 チェーン	2	[FC][FCS35][FCS45][FCS55]
-	09001-10089		CHAIN,ROLLER VFM550 チェーン	2	[FC][FCS35][FCS45][FCS55]
-	09001-10097		CHAIN,ROLLER VFM600 チェーン	2	[FC][FCS35][FCS45][FCS55]
23	24459-42381		PIN,ANCHOR ピン	2	
-	231A0-82001		PIN,ANCHOR ピン	2	[FC][FCS35][FCS45][FCS55]
24	24459-42391		PIN,ANCHOR ピン	2	
-	22218-42111		PIN,ANCHOR ピン	2	[FC][FCS35][FCS45][FCS55]
25	02200-03030		PIN,COTTER ピン	4	
26	22218-40191		NUT ナット	4	
27	01402-00018		NUT ナット	4	
-	01400-00018		NUT ナット	4	[FC][FCS35][FCS45][FCS55]
28	212Y0-82101		SUPPORT,CYLINDER サポート	1	
29	01103-10018		BOLT ボルト	2	
30	02011-00010		WASHER ワッシャ	2	
31	214A0-82831		BOLT ボルト	1	
32	02000-20016		WASHER ワッシャ	2	

FIG.177 LIFT CYLINDER (REAR)[VFM2N9]

(M7020550) リフトシリンダ(リヤ)

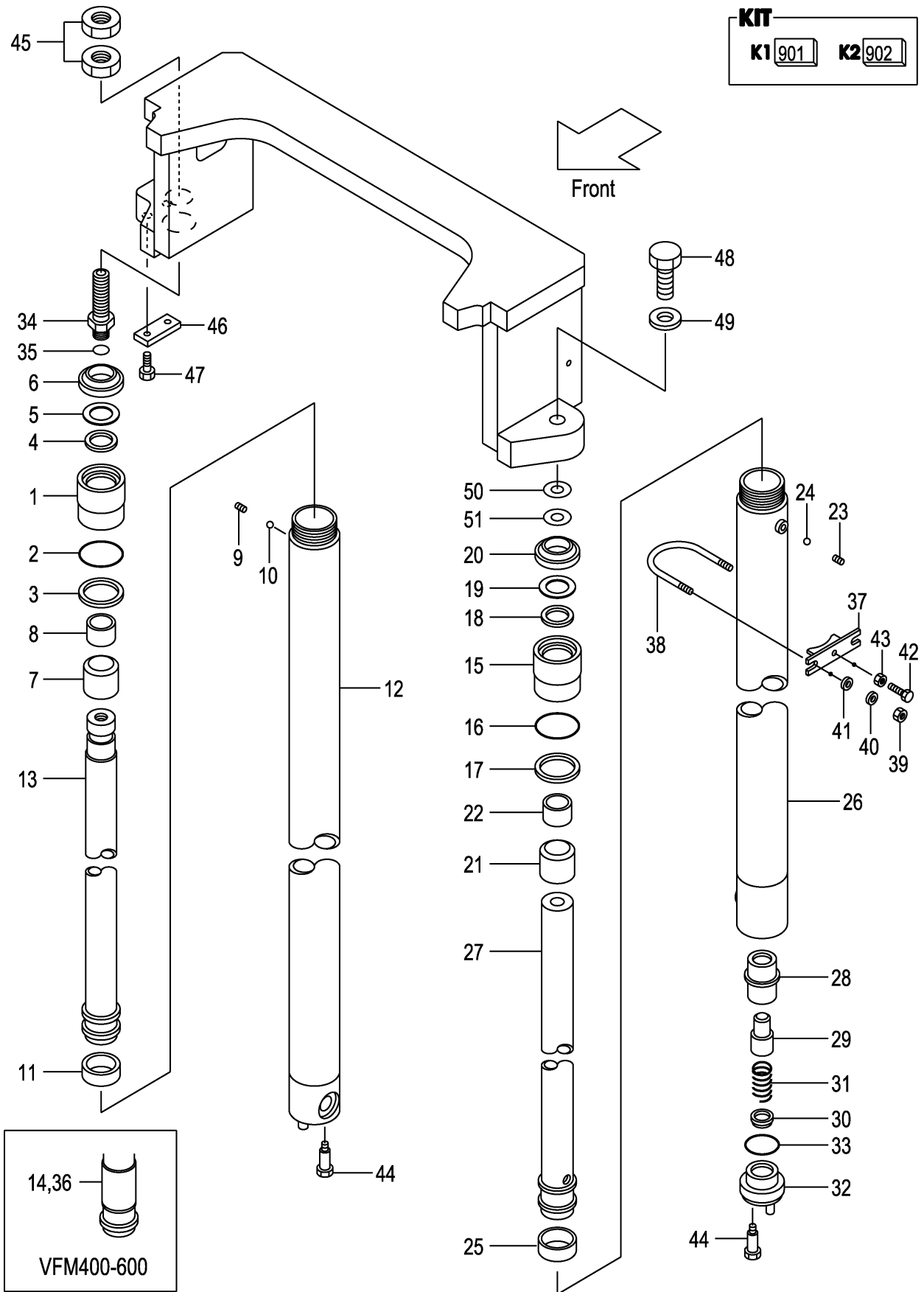

A:VFM2N9 (3T)

Item No	Part No.	Mark	Description	Req'd	Remarks : Serial No.
A1	277T0-51611		CYL-ASSY,LIFT,RH VFM200 リフトシリンダ ^o アッセン	1	INC.1-13,34,35
-	277T0-51621		CYL-ASSY,LIFT,RH VFM225 リフトシリンダ ^o アッセン	1	INC.1-13,34,35
-	277T0-51631		CYL-ASSY,LIFT,RH VFM250 リフトシリンダ ^o アッセン	1	INC.1-13,34,35
-	277T0-51641		CYL-ASSY,LIFT,RH VFM270 リフトシリンダ ^o アッセン	1	INC.1-13,34,35
-	277T0-51651		CYL-ASSY,LIFT,RH VFM275 リフトシリンダ ^o アッセン	1	INC.1-13,34,35
-	277T0-51601		CYL-ASSY,LIFT,RH VFM300 リフトシリンダ ^o アッセン	1	INC.1-13,34,35
-	277T0-51661		CYL-ASSY,LIFT,RH VFM325 リフトシリンダ ^o アッセン	1	INC.1-13,34,35
-	277T0-51671		CYL-ASSY,LIFT,RH VFM330 リフトシリンダ ^o アッセン	1	INC.1-13,34,35
-	277T0-51681		CYL-ASSY,LIFT,RH VFM350 リフトシリンダ ^o アッセン	1	INC.1-13,34,35
-	277T0-51691		CYL-ASSY,LIFT,RH VFM366 リフトシリンダ ^o アッセン	1	INC.1-13,34,35
-	277T0-51701		CYL-ASSY,LIFT,RH VFM370 リフトシリンダ ^o アッセン	1	INC.1-13,34,35
-	277T0-51711		CYL-ASSY,LIFT,RH VFM375 リフトシリンダ ^o アッセン	1	INC.1-13,34,35
-	277T0-51721		CYL-ASSY,LIFT,RH VFM400 リフトシリンダ ^o アッセン	1	INC.1-13,34,35
-	277T0-51731		CYL-ASSY,LIFT,RH VFM425 リフトシリンダ ^o アッセン	1	INC.1-13,34,35
-	277T0-51741		CYL-ASSY,LIFT,RH VFM450 リフトシリンダ ^o アッセン	1	INC.1-13,34,35
-	277T0-51751		CYL-ASSY,LIFT,RH VFM475 リフトシリンダ ^o アッセン	1	INC.1-13,34,35
-	277T0-51761		CYL-ASSY,LIFT,RH VFM500 リフトシリンダ ^o アッセン	1	INC.1-13,34,35
-	277T0-51771		CYL-ASSY,LIFT,RH VFM550 リフトシリンダ ^o アッセン	1	INC.1-13,34,35
-	277T0-51781		CYL-ASSY,LIFT,RH VFM600 リフトシリンダ ^o アッセン	1	INC.1-13,34,35
901	234F0-59801	K1	KIT,OVERHAUL	1	INC.2-6,11
1	234F0-52501		CAP,CYL	1	
2	214A8-42571	*	O-RING	1	
3	214J0-53681	*	RING,BACK-UP	1	
4	23918-52161	*	PACKING	1	
5	23918-52171	*	RING,BACK-UP	1	
6	214A8-46001	*	SEAL,DUST	1	
A2	234A8-40611		SLEEVE-ASSY	1	INC.7,8
7	234A8-42511		SLEEVE	1	
8	23678-42301		BUSHING	1	
9	234A0-52611		PLUG	1	
10	03190-00006		BALL	1	

FIG.177 LIFT CYLINDER (REAR)[VFM2N9]

(M7020550) リフトシリンダ(リヤ)

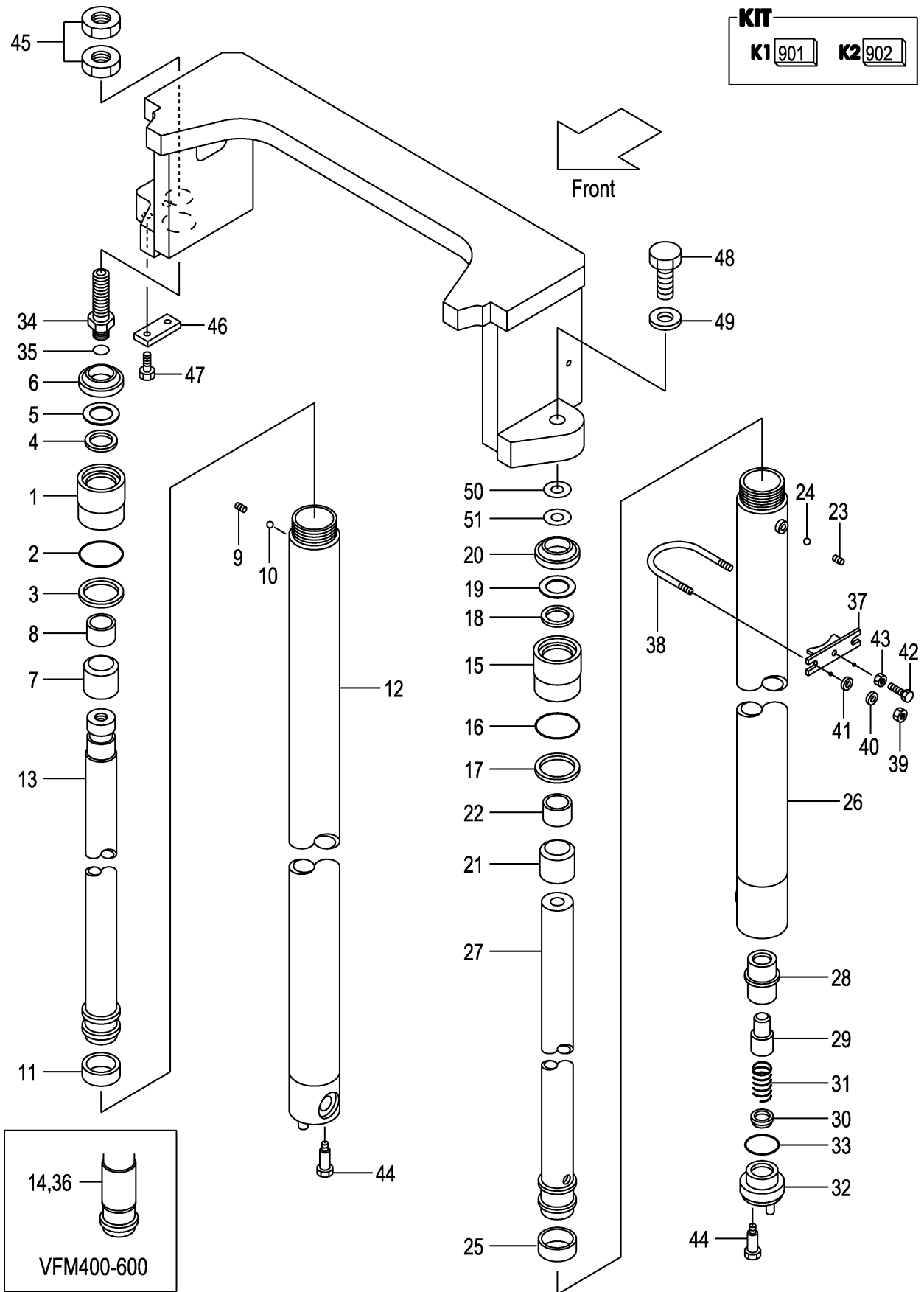

A:VFM2N9 (3T)

Item No	Part No.	Mark	Description	Req'd	Remarks : Serial No.
11	27970-53141	*	WEARING ウエアリング	1	
12	277T0-51211		BODY,CYL,RH VFM200 ホ`デ`イ	1	
-	277T0-51221		BODY,CYL,RH VFM225 ホ`デ`イ	1	
-	277T0-51231		BODY,CYL,RH VFM250 ホ`デ`イ	1	
-	277T0-51241		BODY,CYL,RH VFM270 ホ`デ`イ	1	
-	277T0-51251		BODY,CYL,RH VFM275 ホ`デ`イ	1	
-	277T0-51201		BODY,CYL,RH VFM300 ホ`デ`イ	1	
-	277T0-51261		BODY,CYL,RH VFM325 ホ`デ`イ	1	
-	277T0-51271		BODY,CYL,RH VFM330 ホ`デ`イ	1	
-	277T0-51281		BODY,CYL,RH VFM350 ホ`デ`イ	1	
-	277T0-51291		BODY,CYL,RH VFM366 ホ`デ`イ	1	
-	277T0-51301		BODY,CYL,RH VFM370 ホ`デ`イ	1	
-	277T0-51311		BODY,CYL,RH VFM375 ホ`デ`イ	1	
-	277T0-51321		BODY,CYL,RH VFM400 ホ`デ`イ	1	
-	277T0-51331		BODY,CYL,RH VFM425 ホ`デ`イ	1	
-	277T0-51341		BODY,CYL,RH VFM450 ホ`デ`イ	1	
-	277T0-51351		BODY,CYL,RH VFM475 ホ`デ`イ	1	
-	277T0-51361		BODY,CYL,RH VFM500 ホ`デ`イ	1	
-	277T0-51371		BODY,CYL,RH VFM550 ホ`デ`イ	1	
-	277T0-51381		BODY,CYL,RH VFM600 ホ`デ`イ	1	
13	214J0-51711		ROD,PISTON VFM200 ロット`	1	
-	214J0-51721		ROD,PISTON VFM225 ロット`	1	
-	214J0-51731		ROD,PISTON VFM250 ロット`	1	
-	214J0-51741		ROD,PISTON VFM270 ロット`	1	
-	214J0-51751		ROD,PISTON VFM275 ロット`	1	
-	214J0-51701		ROD,PISTON VFM300 ロット`	1	
-	214J0-51761		ROD,PISTON VFM325 ロット`	1	
-	214J0-51771		ROD,PISTON VFM330 ロット`	1	
-	214J0-51781		ROD,PISTON VFM350 ロット`	1	
-	214J0-51791		ROD,PISTON VFM366 ロット`	1	
-	214J0-51801		ROD,PISTON VFM370 ロット`	1	
-	214J0-51811		ROD,PISTON VFM375 ロット`	1	
-	214J0-51821		ROD,PISTON,RH VFM400 ロット`	1	
-	214J0-51831		ROD,PISTON,RH VFM425 ロット`	1	
-	214J0-51841		ROD,PISTON,RH VFM450 ロット`	1	
-	214J0-51851		ROD,PISTON,RH VFM475 ロット`	1	
-	214J0-51861		ROD,PISTON,RH VFM500 ロット`	1	
-	214J0-51871		ROD,PISTON,RH VFM550 ロット`	1	
-	214J0-51881		ROD,PISTON,RH VFM600 ロット`	1	
14	24450-52571		SPACER スペ`ー`サ	1	(VFM400-500)
-	24450-52571		SPACER スペ`ー`サ	2	(VFM550-600)
A3	277T0-51411		CYL-ASSY,LIFT,LH VFM200 リフトシリンダ`ア`ッ`セ`ン	1	INC.15-33
-	277T0-51421		CYL-ASSY,LIFT,LH VFM225 リフトシリンダ`ア`ッ`セ`ン	1	INC.15-33
-	277T0-51431		CYL-ASSY,LIFT,LH VFM250 リフトシリンダ`ア`ッ`セ`ン	1	INC.15-33
-	277T0-51441		CYL-ASSY,LIFT,LH VFM270 リフトシリンダ`ア`ッ`セ`ン	1	INC.15-33

FIG.177 LIFT CYLINDER (REAR)[VFM2N9]

(M7020550) リフトシリンダ(リヤ)

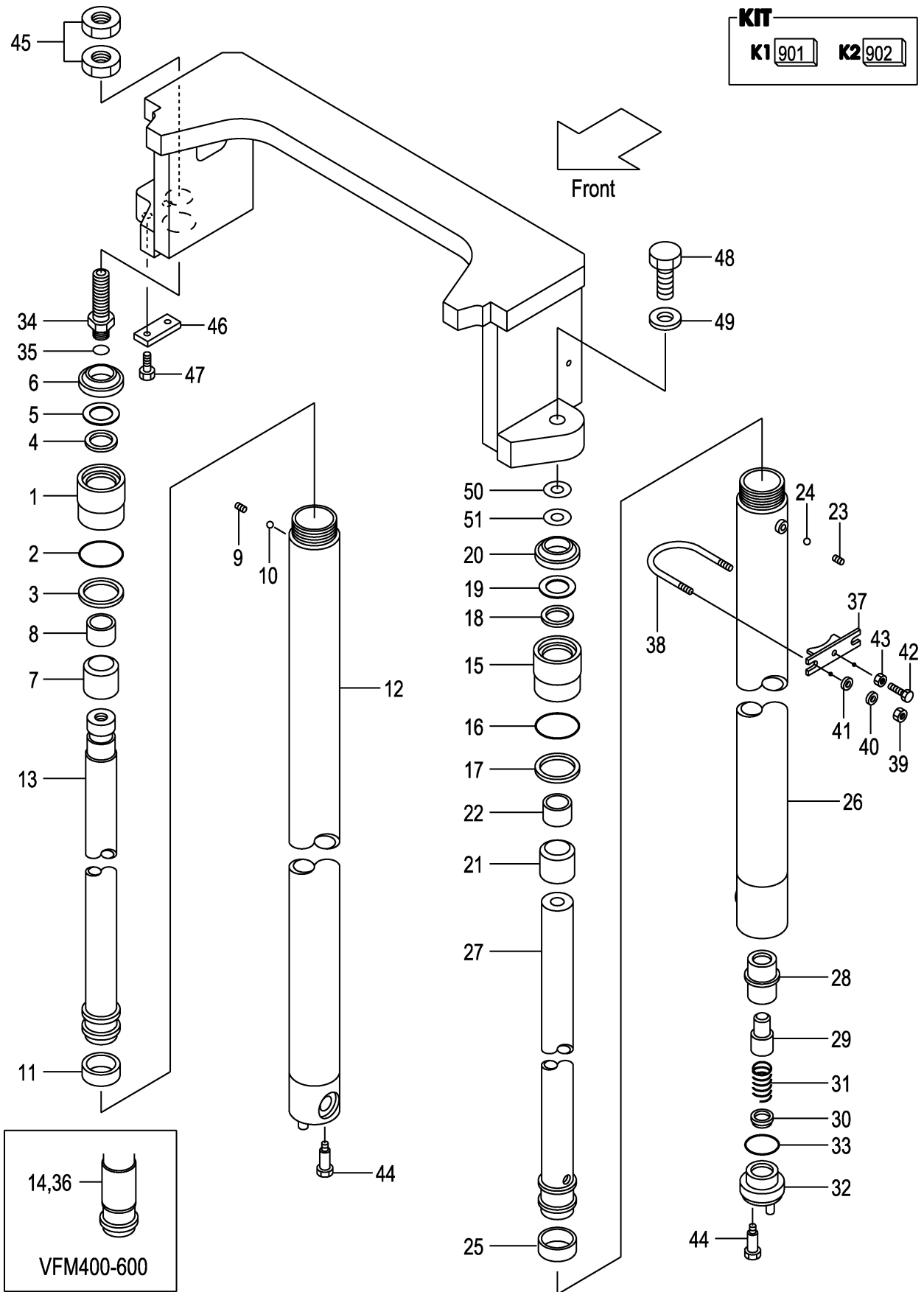

A:VFM2N9(3T)

Item No	Part No.	Mark	Description	Req'd	Remarks : Serial No.
-	277T0-51451		CYL-ASSY,LIFT,LH VFM275 リフトシリンダアッセン	1	INC.15-33
-	277T0-51401		CYL-ASSY,LIFT,LH VFM300 リフトシリンダアッセン	1	INC.15-33
-	277T0-51461		CYL-ASSY,LIFT,LH VFM325 リフトシリンダアッセン	1	INC.15-33
-	277T0-51471		CYL-ASSY,LIFT,LH VFM330 リフトシリンダアッセン	1	INC.15-33
-	277T0-51481		CYL-ASSY,LIFT,LH VFM350 リフトシリンダアッセン	1	INC.15-33
-	277T0-51491		CYL-ASSY,LIFT,LH VFM366 リフトシリンダアッセン	1	INC.15-33
-	277T0-51501		CYL-ASSY,LIFT,LH VFM370 リフトシリンダアッセン	1	INC.15-33
-	277T0-51511		CYL-ASSY,LIFT,LH VFM375 リフトシリンダアッセン	1	INC.15-33
-	277T0-51521		CYL-ASSY,LIFT,LH VFM400 リフトシリンダアッセン	1	INC.15-33,36
-	277T0-51531		CYL-ASSY,LIFT,LH VFM425 リフトシリンダアッセン	1	INC.15-33,36
-	277T0-51541		CYL-ASSY,LIFT,LH VFM450 リフトシリンダアッセン	1	INC.15-33,36
-	277T0-51551		CYL-ASSY,LIFT,LH VFM475 リフトシリンダアッセン	1	INC.15-33,36
-	277T0-51561		CYL-ASSY,LIFT,LH VFM500 リフトシリンダアッセン	1	INC.15-33,36
-	277T0-51571		CYL-ASSY,LIFT,LH VFM550 リフトシリンダアッセン	1	INC.15-33,36
-	277T0-51581		CYL-ASSY,LIFT,LH VFM600 リフトシリンダアッセン	1	INC.15-33,36
902	234F0-59801	K2	KIT,OVERHAUL	1	INC.16-20,25,33
15	234F0-52501		CAP	1	
16	214A8-42571	*	O-RING	1	
17	214J0-53681	*	RING,BACK-UP	1	
18	23918-52161	*	PACKING	1	
19	23918-52171	*	RING,BACK-UP	1	
20	214A8-46001	*	SEAL,DUST	1	
A4	234A8-40611		SLEEVE-ASSY	1	INC.21,22
21	234A8-42511		SLEEVE	1	
22	23678-42301		BUSHING	1	
23	234A0-52611		PLUG	1	
24	03190-00006		BALL	1	
25	27970-53141	*	WEARING	1	
26	277T0-51011		BODY,CYL,LH VFM200	1	
-	277T0-51021		BODY,CYL,LH VFM225	1	
-	277T0-51031		BODY,CYL,LH VFM250	1	
-	277T0-51041		BODY,CYL,LH VFM270	1	
-	277T0-51051		BODY,CYL,LH VFM275	1	
-	277T0-51001		BODY,CYL,LH VFM300	1	
-	277T0-51061		BODY,CYL,LH VFM325	1	

FIG.177 LIFT CYLINDER (REAR)[VFM2N9]

(M7020550) リフトシリンダ(リヤ)

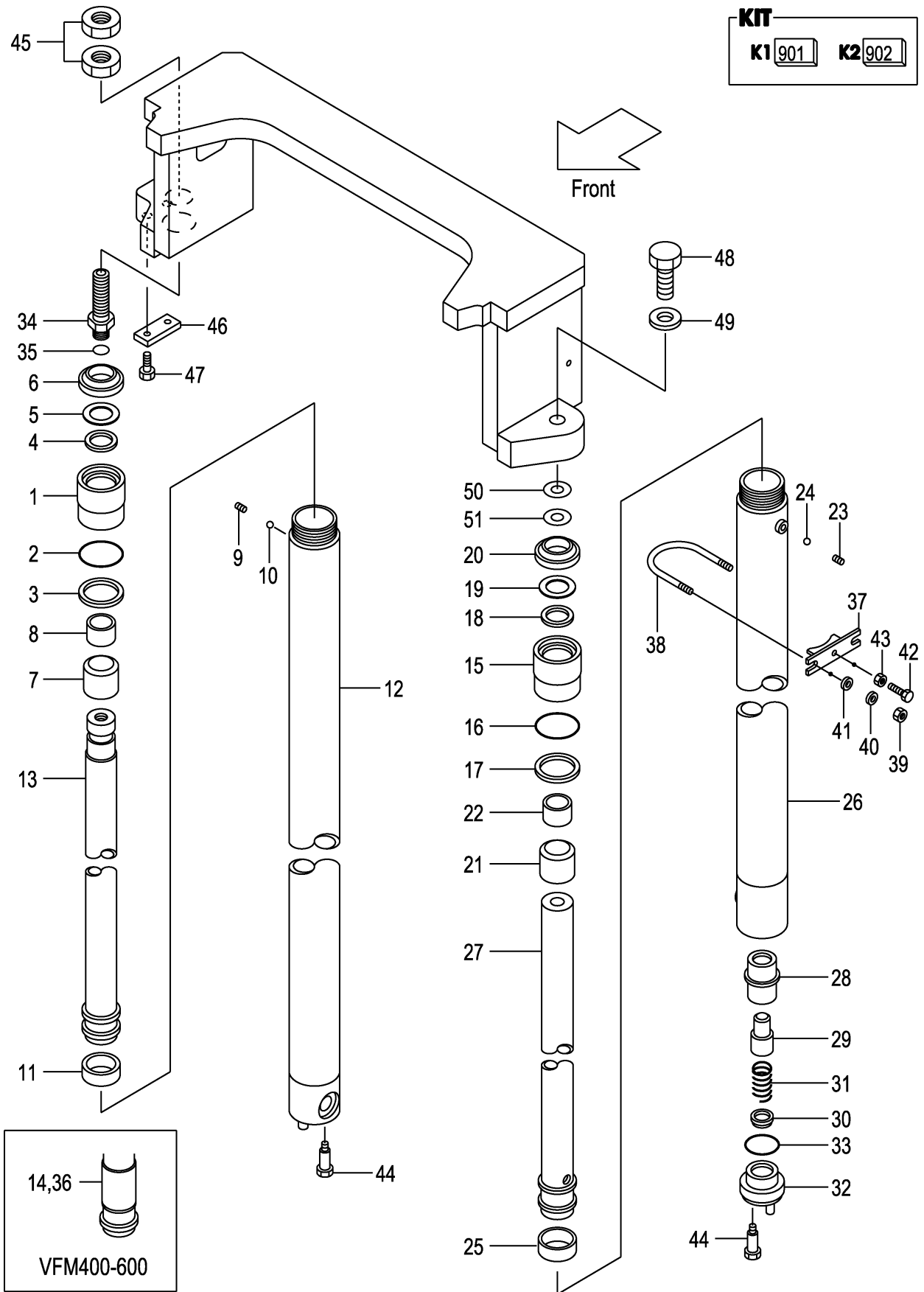

A:VFM2N9 (3T)

Item No	Part No.	Mark	Description	Req'd	Remarks : Serial No.
-	277T0-51071		BODY,CYL,LH VFM330 ホ`デ`イ	1	
-	277T0-51081		BODY,CYL,LH VFM350 ホ`デ`イ	1	
-	277T0-51091		BODY,CYL,LH VFM366 ホ`デ`イ	1	
-	277T0-51101		BODY,CYL,LH VFM370 ホ`デ`イ	1	
-	277T0-51111		BODY,CYL,LH VFM375 ホ`デ`イ	1	
-	277T0-51121		BODY,CYL,LH VFM400 ホ`デ`イ	1	
-	277T0-51131		BODY,CYL,LH VFM425 ホ`デ`イ	1	
-	277T0-51141		BODY,CYL,LH VFM450 ホ`デ`イ	1	
-	277T0-51151		BODY,CYL,LH VFM475 ホ`デ`イ	1	
-	277T0-51161		BODY,CYL,LH VFM500 ホ`デ`イ	1	
-	277T0-51171		BODY,CYL,LH VFM550 ホ`デ`イ	1	
-	277T0-51181		BODY,CYL,LH VFM600 ホ`デ`イ	1	
27	229L0-51211		ROD,PISTON,LH VFM200 ロット`	1	
-	229L0-51221		ROD,PISTON,LH VFM225 ロット`	1	
-	229L0-51231		ROD,PISTON,LH VFM250 ロット`	1	
-	229L0-51241		ROD,PISTON,LH VFM270 ロット`	1	
-	229L0-51251		ROD,PISTON,LH VFM275 ロット`	1	
-	229L0-51201		ROD,PISTON,LH VFM300 ロット`	1	
-	229L0-51261		ROD,PISTON,LH VFM325 ロット`	1	
-	229L0-51271		ROD,PISTON,LH VFM330 ロット`	1	
-	229L0-51281		ROD,PISTON,LH VFM350 ロット`	1	
-	229L0-51291		ROD,PISTON,LH VFM366 ロット`	1	
-	229L0-51301		ROD,PISTON,LH VFM370 ロット`	1	
-	229L0-51311		ROD,PISTON,LH VFM375 ロット`	1	
-	229L0-51321		ROD,PISTON,LH VFM400 ロット`	1	
-	229L0-51331		ROD,PISTON,LH VFM425 ロット`	1	
-	229L0-51341		ROD,PISTON,LH VFM450 ロット`	1	
-	229L0-51351		ROD,PISTON,LH VFM475 ロット`	1	
-	229L0-51361		ROD,PISTON,LH VFM500 ロット`	1	
-	229L0-51371		ROD,PISTON,LH VFM550 ロット`	1	
-	229L0-51381		ROD,PISTON,LH VFM600 ロット`	1	
28	53658-43021		SLEEVE スリーブ`	1	
29	53658-43011		PISTON ピ`ストン`	1	
30	53658-43001		VALVE,CHECK ハ`ルブ`	1	
31	53658-43031		SPRING ス`プリ`ング`	1	
32	53658-43041		PLUG プ`ラ`グ`	1	
33	03320-00340	*	O-RING O`リン`グ`	1	
34	214J0-53781		NIPPLE ニ`ッ`プル`	1	
35	03320-00240		O-RING O`リン`グ`	1	
36	24450-52571		SPACER ス`ペ`ー`サ`	1	(VFM400-500)
-	24450-52571		SPACER ス`ペ`ー`サ`	2	(VFM550-600)
37	22N58-43011		SUPPORT サ`ポ`ー`ト`	2	(VFM200-375)
-	22N58-43011		SUPPORT サ`ポ`ー`ト`	4	(VFM400-600)
38	234A8-42551		U-BOLT U`ボ`ルト`	2	(VFM200-375)
-	234A8-42551		U-BOLT U`ボ`ルト`	4	(VFM400-600)
39	234A8-42561		NUT ナ`ット`	4	(VFM200-375)
-	234A8-42561		NUT ナ`ット`	8	(VFM400-600)
40	02010-20010		WASHER ワ`ッ`シ`ヤ`	4	(VFM200-375)
-	02010-20010		WASHER ワ`ッ`シ`ヤ`	8	(VFM400-600)
41	02000-20010		WASHER ワ`ッ`シ`ヤ`	4	(VFM200-375)

FIG.177 LIFT CYLINDER (REAR)[VFM2N9]

(M7020550) リフトシリンダ(リヤ)

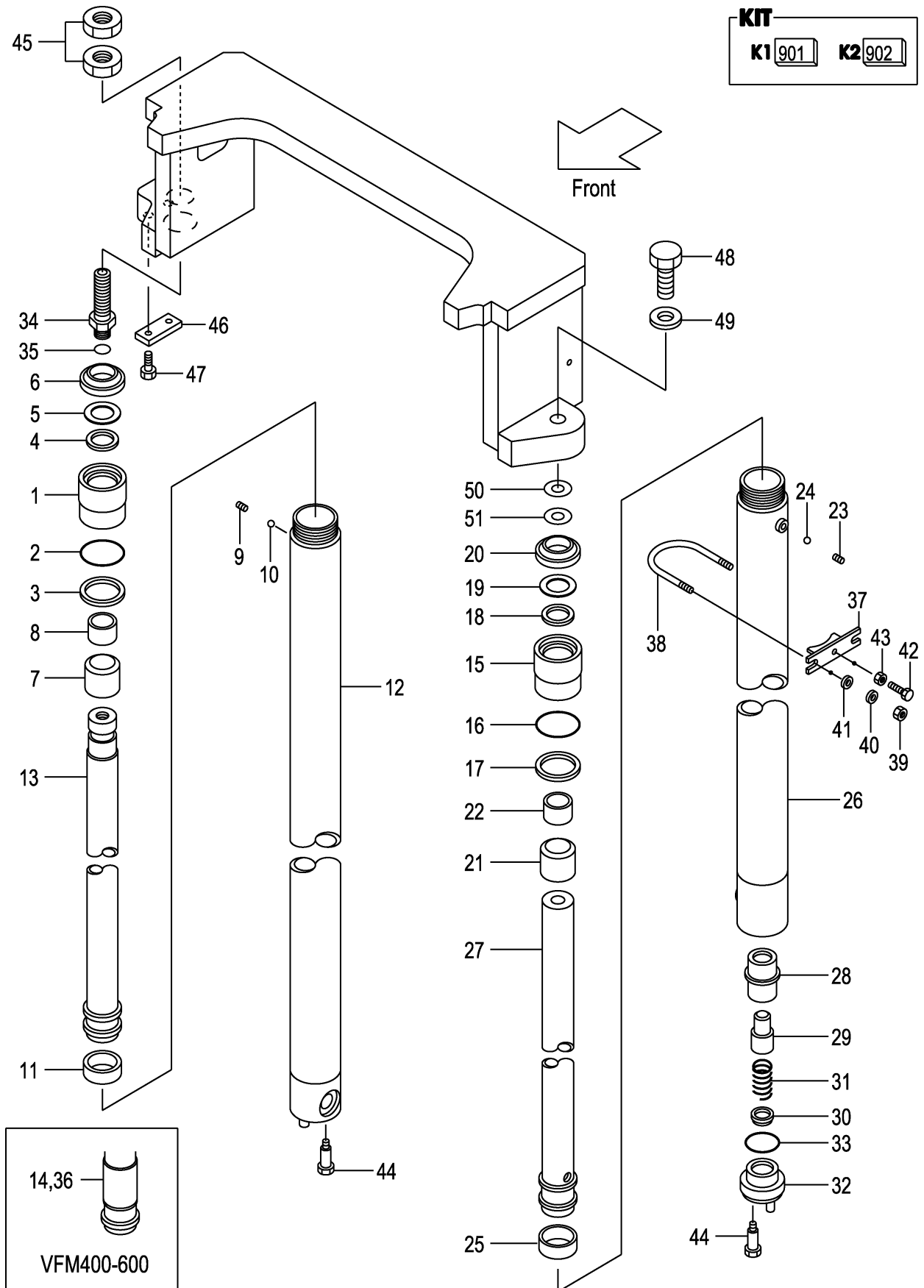

A:VFM2N9 (3T)

Item No	Part No.	Mark	Description	Req'd	Remarks : Serial No.
-	02000-20010		WASHER ワッシャ	8	(VFM400-600)
42	232A8-42201		BOLT ホルト	2	(VFM200-375)
-	232A8-42201		BOLT ホルト	4	(VFM400-600)
43	234A8-42571		NUT ナット	2	(VFM200-375)
-	234A8-42571		NUT ナット	4	(VFM400-600)
44	214A8-42661		BOLT ホルト	2	
45	24320-52001		NUT ナット	2	
46	282M8-32501		PLATE,KEY プレート	1	
47	01184-10020		BOLT ホルト	2	
48	01103-14040		BOLT ホルト	1	
49	02011-00014		WASHER ワッシャ	1	
50	23917-42191		SHIM,T-1.0 シム	5	
51	22679-43831		SHIM,T-0.2 シム	5	

FIG.178 MAST PIPING [VFM2N9]

(M7020560) マストパイピング

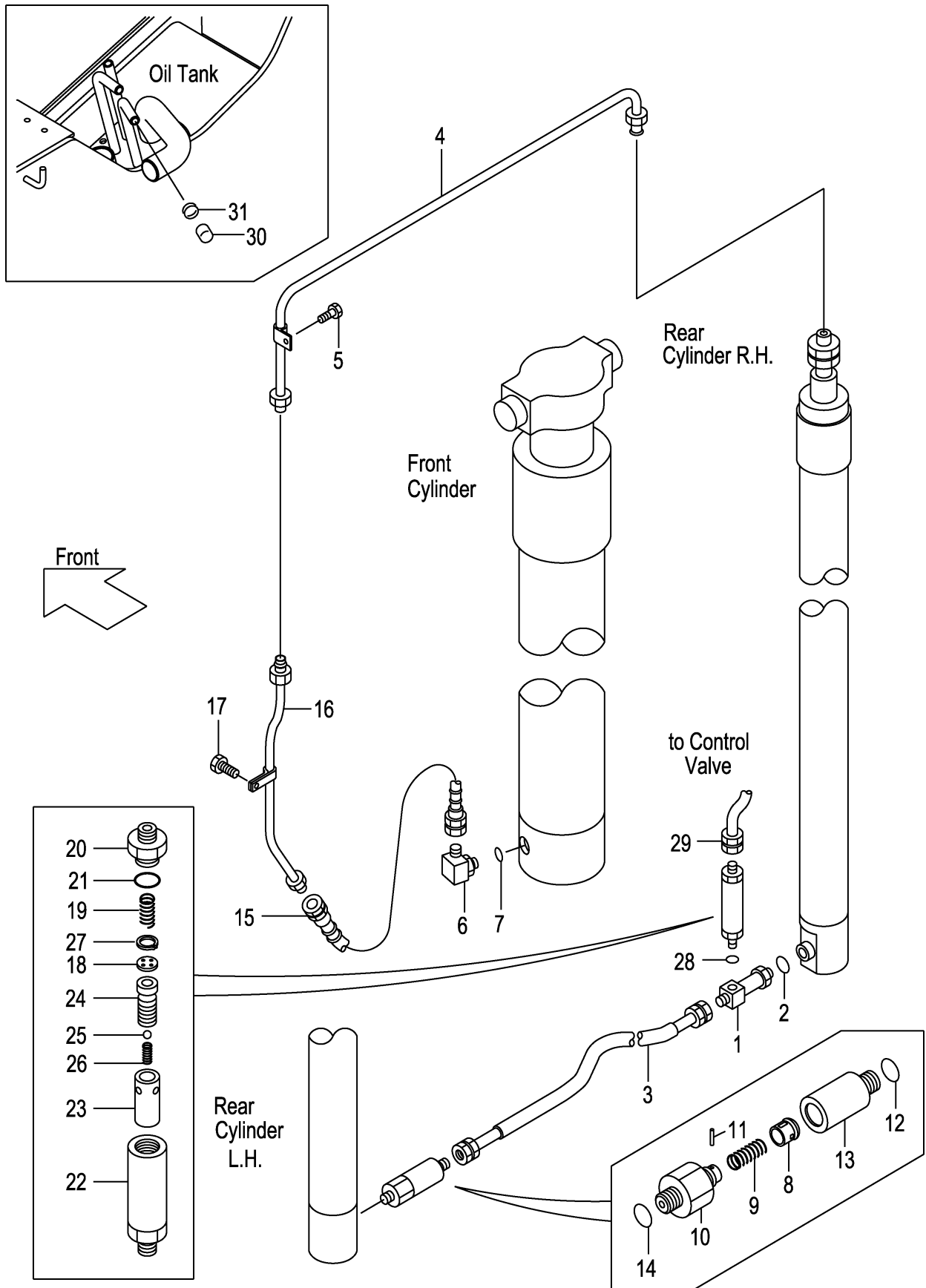

A:VFM2N9(3T)

Item No	Part No.	Mark	Description	Req'd	Remarks : Serial No.
A1	234A8-41101		THREE-WAY-ASSY スリーウェイアッセン	1	INC.1,2
1	NO PART NO.	#	THREE-WAY スリーウェイ	1	
2	03320-00140		O-RING Oリング	1	
3	277T0-62071		HOSE ホース	1	
4	277T0-62051		PIPE パイプ	1	
5	01183-06016		BOLT ボルト	1	
A2	04150-20404		ELBOW-ASSY エルボアッセン	1	INC.6,7
6	NO PART NO.	#	ELBOW エルボ	1	
7	03320-00180		O-RING Oリング	1	
A3	234A0-62051		VALVE-ASSY,CUT カットバルブアッセン	1	INC.8-14
A4	234A8-40701		VALVE-SUB-ASSY,CUT カットバルブサブアッセン	1	INC.8-12
8	234A8-42602		PISTON ピストン	1	
9	234A8-42611		SPRING スプリング	1	
10	234A8-42622		NIPPLE ニップル	1	
11	02270-01014		PIN ピン	1	
12	03320-00140		O-RING Oリング	1	
13	234A0-62111		ADAPTER アダプタ	1	
14	03320-00140		O-RING Oリング	1	
15	214A0-62151		HOSE ホース	1	
16	277T0-60311		PIPE VFM200 パイプ	1	
-	277T0-60321		PIPE VFM225 パイプ	1	
-	277T0-60331		PIPE VFM250 パイプ	1	
-	277T0-60341		PIPE VFM270 パイプ	1	
-	277T0-60351		PIPE VFM275 パイプ	1	
-	277T0-60301		PIPE VFM300 パイプ	1	
-	277T0-60361		PIPE VFM325 パイプ	1	
-	277T0-60371		PIPE VFM330 パイプ	1	
-	277T0-60381		PIPE VFM350 パイプ	1	
-	277T0-60391		PIPE VFM366 パイプ	1	
-	277T0-60401		PIPE VFM370 パイプ	1	
-	277T0-60411		PIPE VFM375 パイプ	1	
-	277T0-60421		PIPE VFM400 パイプ	1	
-	277T0-60431		PIPE VFM425 パイプ	1	
-	277T0-60441		PIPE VFM450 パイプ	1	
-	277T0-60451		PIPE VFM475 パイプ	1	
-	277T0-60461		PIPE VFM500 パイプ	1	
-	277T0-60471		PIPE VFM550 パイプ	1	
-	277T0-60481		PIPE VFM600 パイプ	1	
17	01183-06016		BOLT ボルト	1	
A5	234F8-41001		REGULATOR-ASSY,FLOW レギュレータアッセン	1	INC.18-27
18	NO PART NO.	#	PLATE プレート	1	
19	27979-43101		SPRING スプリング	1	
20	NO PART NO.	#	NIPPLE ニップル	1	
21	03320-00280		O-RING Oリング	1	
22	NO PART NO.	#	CASE ケース	1	
23	NO PART NO.	#	SLEEVE スリーブ	1	
24	NO PART NO.	#	PISTON ピストン	1	
25	24459-42951		BALL ボール	1	
26	214A8-44151		SPRING スプリング	1	
27	02110-00018		RING,SNAP スナップリング	1	

FIG.178 MAST PIPING [VFM2N9]

(M7020560) マストパイピング

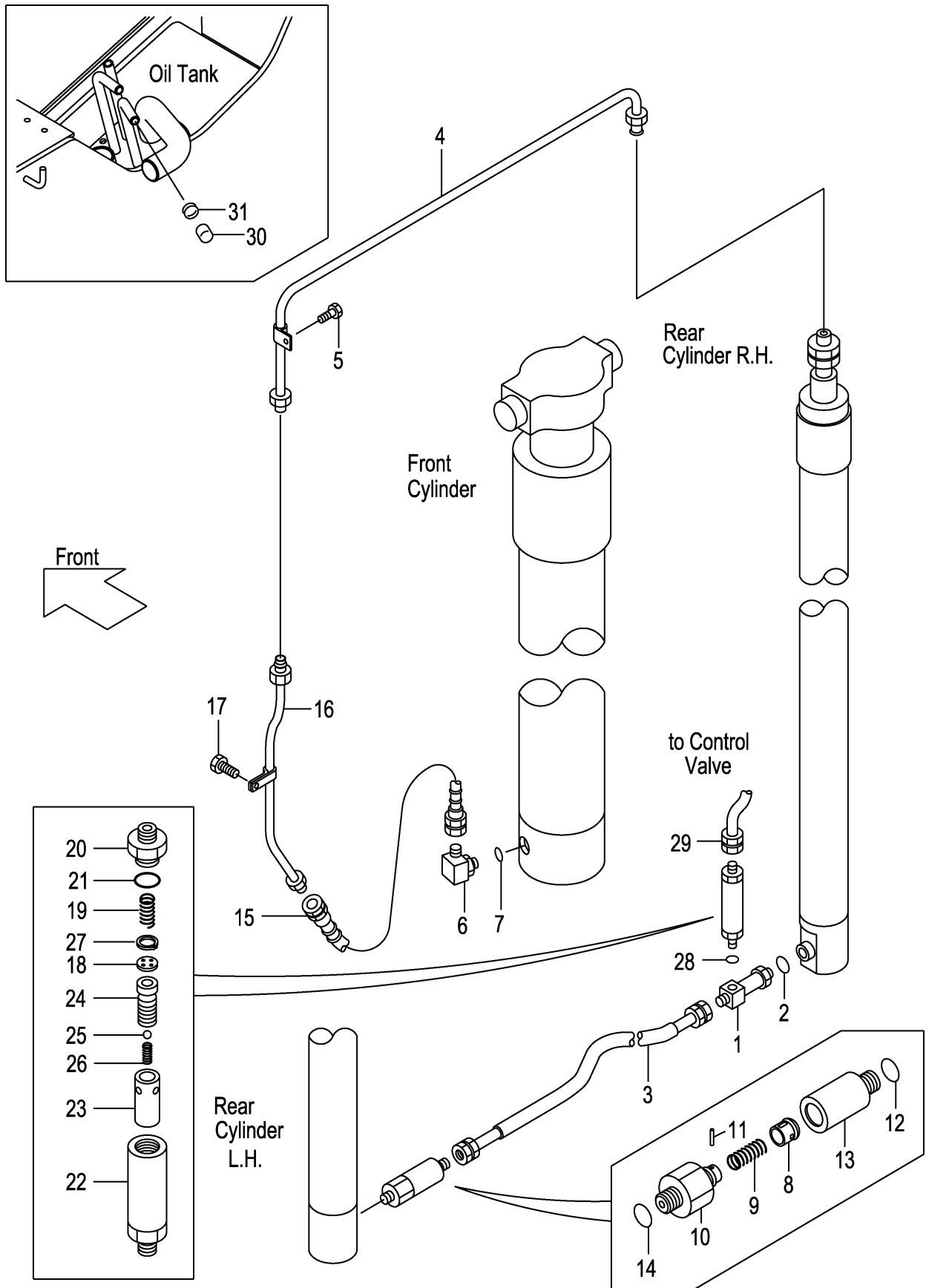

A:VFM2N9 (3T)

Item No	Part No.	Mark	Description	Req'd	Remarks : Serial No.
28	03320-00180		O-RING Oリング	1	
29	234A8-02101		HOSE ホース	1	
30	55593-62551		CAP キャップ	1	
31	04914-00019		CLIP クリップ	1	

FIG.179 FORK [VFM2N8]

(M70281B0) フォーク

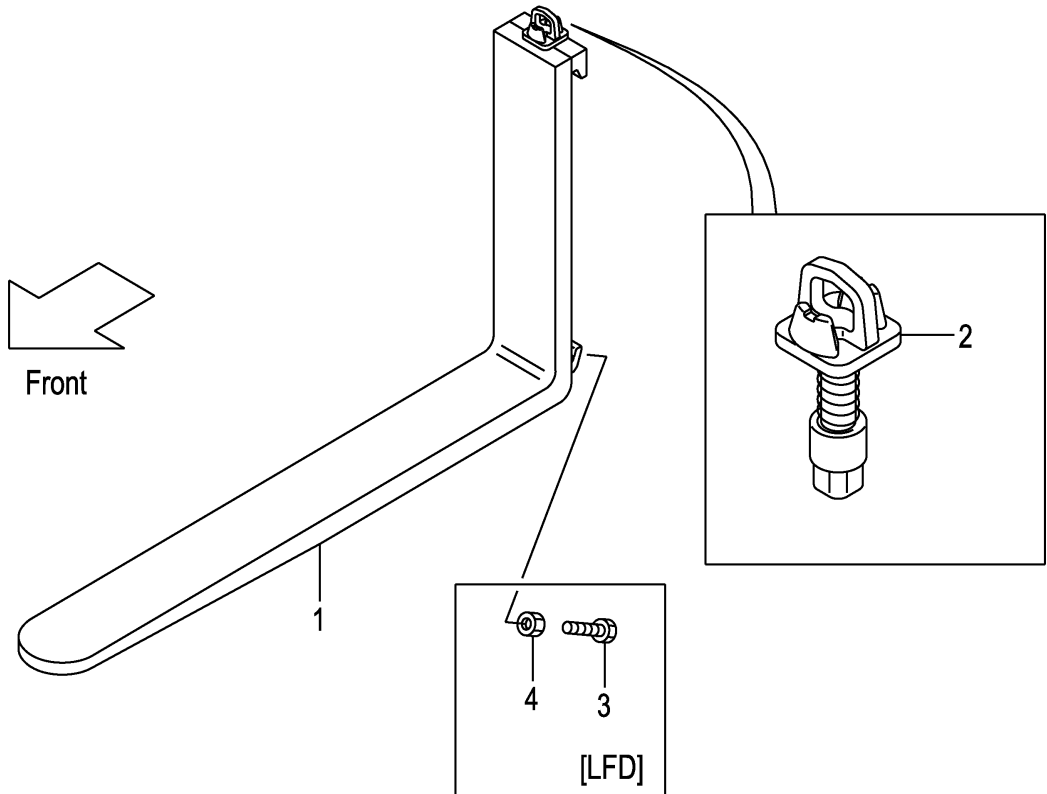
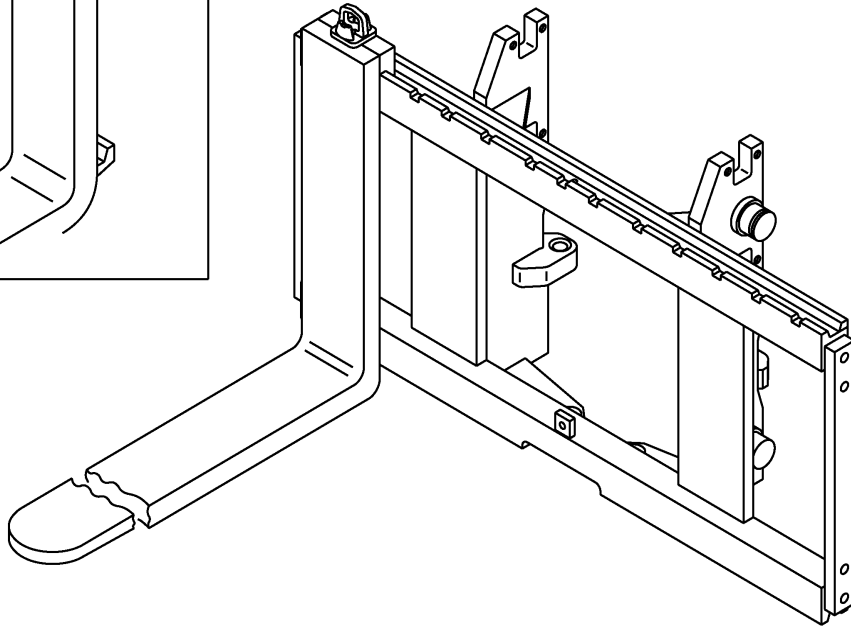
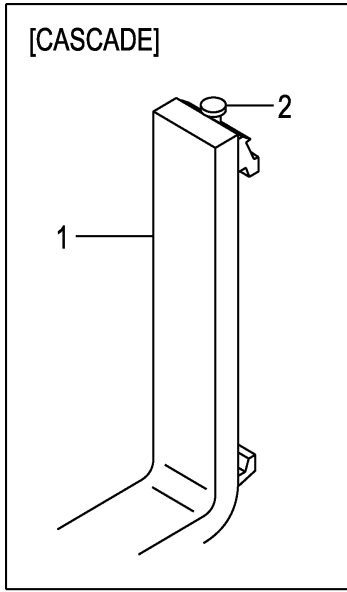

A:VFM2N8(3T)

Item No	Part No.	Mark	Description	Req'd	Remarks : Serial No.
1	214J8-10501		FORK フォーク	2	(L=1070) INC.2
-	214J8-10581		FORK フォーク	2	[LF100] INC.2
-	214J8-10501		FORK フォーク	2	[LF107] INC.2
-	214J8-10591		FORK フォーク	2	[LF110] INC.2
-	214J8-10601		FORK フォーク	2	[LF120] INC.2
-	214J8-10511		FORK フォーク	2	[LF122] INC.2
-	214J8-10611		FORK フォーク	2	[LF130] INC.2
-	214J8-10521		FORK フォーク	2	[LF137] INC.2
-	214J8-10621		FORK フォーク	2	[LF140] INC.2
-	214J8-10631		FORK フォーク	2	[LF150] INC.2
-	214J8-10531		FORK フォーク	2	[LF152] INC.2
-	214J8-10641		FORK フォーク	2	[LF160] INC.2
-	214J8-10541		FORK フォーク	2	[LF167] INC.2
-	214J8-10651		FORK フォーク	2	[LF170] INC.2
-	214J8-10661		FORK フォーク	2	[LF180] INC.2
-	214J8-10551		FORK フォーク	2	[LF182] INC.2
-	214J8-10671		FORK フォーク	2	[LF190] INC.2
-	214J8-10561		FORK フォーク	2	[LF197] INC.2
-	214J8-10681		FORK フォーク	2	[LF200] INC.2
-	214J8-10571		FORK フォーク	2	[LF212] INC.2
-	234F8-10581		FORK フォーク	2	[LFD100] INC.2
-	234F8-10501		FORK フォーク	2	[LFD107] INC.2
-	234F8-10591		FORK フォーク	2	[LFD110] INC.2
-	234F8-10601		FORK フォーク	2	[LFD120] INC.2
-	234F8-10511		FORK フォーク	2	[LFD122] INC.2
-	234F8-10611		FORK フォーク	2	[LFD130] INC.2
-	234F8-10521		FORK フォーク	2	[LFD137] INC.2
-	234F8-10621		FORK フォーク	2	[LFD140] INC.2
-	234F8-10631		FORK フォーク	2	[LFD150] INC.2
-	234F8-10531		FORK フォーク	2	[LFD152] INC.2
-	234F8-10641		FORK フォーク	2	[LFD160] INC.2
-	234F8-10541		FORK フォーク	2	[LFD167] INC.2
-	234F8-10651		FORK フォーク	2	[LFD170] INC.2
-	234F8-10661		FORK フォーク	2	[LFD180] INC.2
-	234F8-10551		FORK フォーク	2	[LFD182] INC.2
-	234F8-10671		FORK フォーク	2	[LFD190] INC.2
-	234F8-10561		FORK フォーク	2	[LFD197] INC.2
-	234F8-10681		FORK フォーク	2	[LFD200] INC.2
-	234F8-10571		FORK フォーク	2	[LFD212] INC.2
-	22N98-10501		FORK フォーク	2	[LF107/CASCADE] INC.2
-	22N98-10511		FORK フォーク	2	[LF122/CASCADE] INC.2
2	214J8-11002		STOPPER,FORK ストッパ	2	
-	W-K3PK-M		KIT,PIN,STOPPER ストッパピンキット	2	[CASCADE]
3	234F8-12101		BOLT ボルト	4	[LFD]
4	01402-00010		NUT ナット	4	[LFD]

FIG.180 LIFT BRACKET [VFM2N8]

(M7020640) リフトブラケット

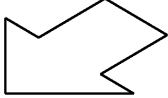
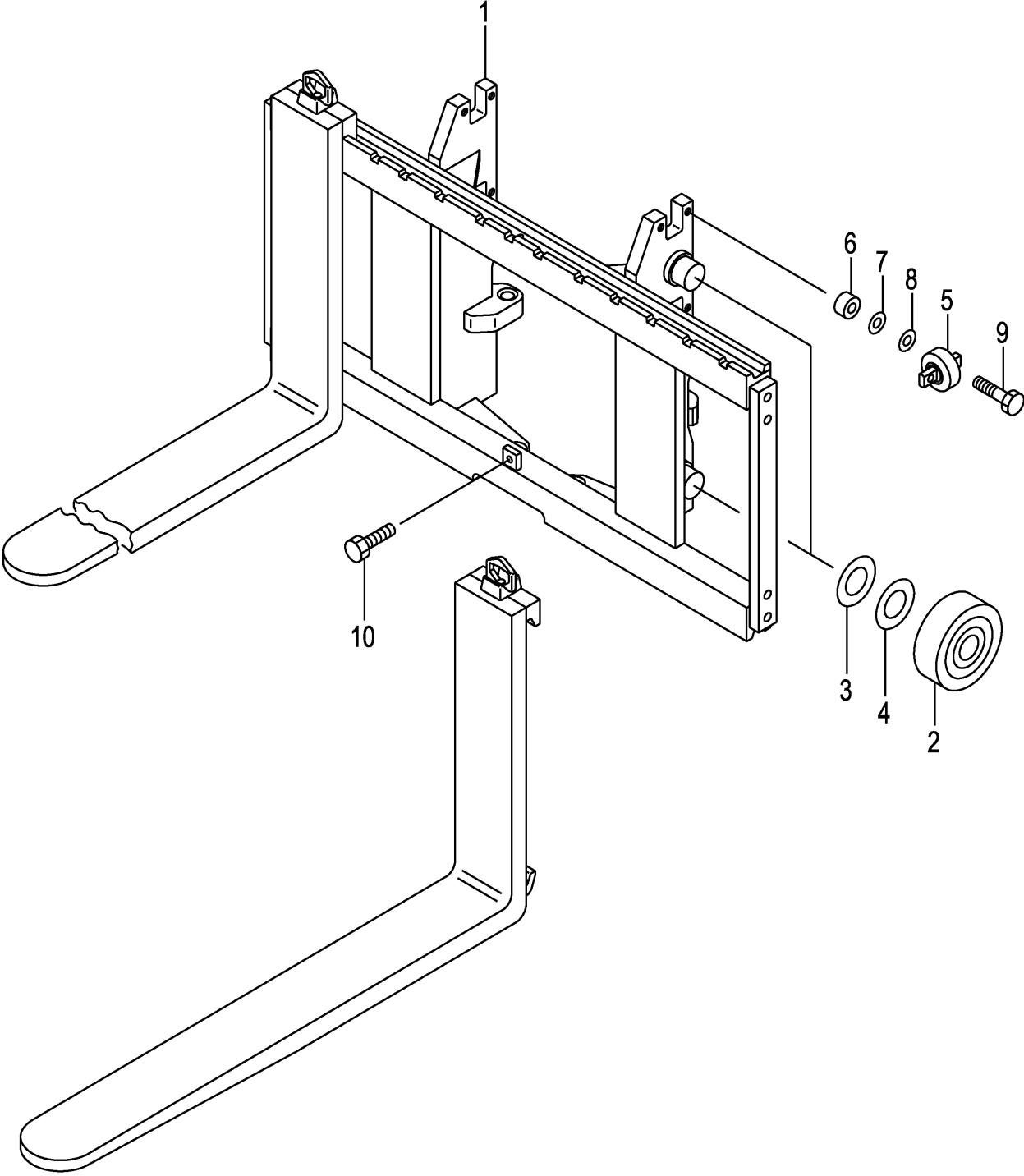

Front

A:VFM2N8(3T)

Item No	Part No.	Mark	Description	Req'd	Remarks : Serial No.
1	239G0-60101		BRACKET,LIFT ブラケット	1	
2	277P8-22051		ROLLER,END ローラ	4	
-	277P8-22061		ROLLER,END,119.5 ローラ	(4)	
3	277P8-22071		SHIM,T-0.5 シム	10	
4	277P8-22081		SHIM,T-1.0 シム	10	
5	23458-32052		ROLLER,SIDE ローラ	2	
6	22548-34031		SPACER スペース	4	
7	22548-34051		SHIM,T-0.5 シム	5	
8	22548-34061		SHIM,T-1.0 シム	5	
9	01184-12040		BOLT ボルト	4	
10	01184-12025		BOLT ボルト	1	
11	514A3-82301	+	CHART,CAPACITY チャート	1	
12	02432-01008	+	RIVET リベット	4	

FIG.181 BACKREST [VFM2N8]

(M70282C0) バックレスト

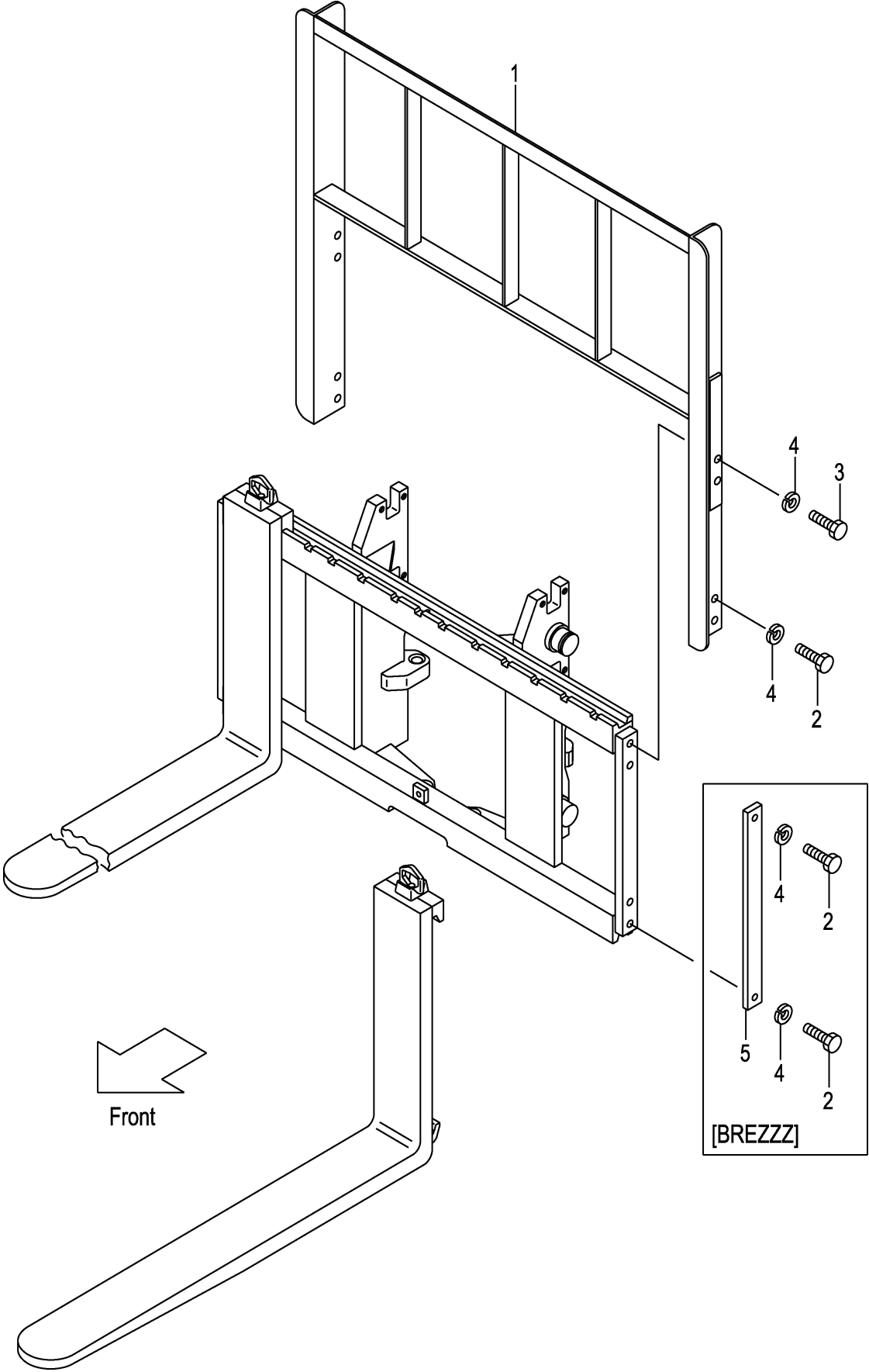

A:VFM2N8 (3T)

Item No	Part No.	Mark	Description	Req'd	Remarks : Serial No.
1	234F8-22201		BACKREST バックレスト	1	
2	01100-14025		BOLT ホルト	4	
3	01100-14030		BOLT ホルト	4	(WITHOUT BREZZZ)
4	02010-00014		WASHER ワッシャ	8	
-	02010-00014		WASHER ワッシャ	4	[BREZZZ]
5	24450-92021		PLATE プレート	2	[BREZZZ]

FIG.182 MAST [VFM2N8]

(M7020460) マスト

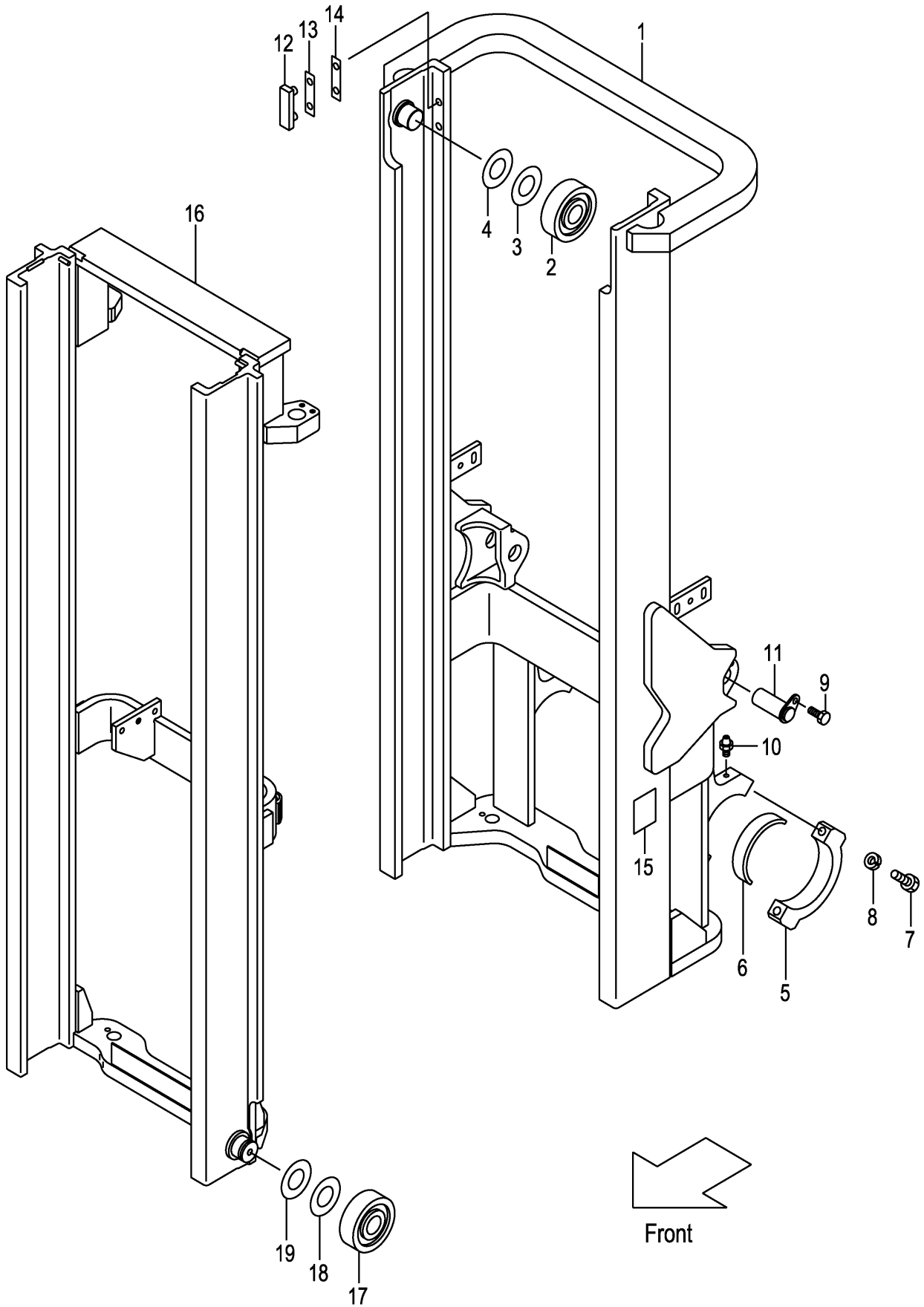

A:VFM2N8(3T)

Item No	Part No.	Mark	Description	Req'd	Remarks : Serial No.
1	22N80-40201		MAST,OUTER VFM300 アウタマスト	1	
-	22N80-40211		MAST,OUTER VFM325 アウタマスト	1	
-	22N80-40221		MAST,OUTER VFM330 アウタマスト	1	
-	22N80-40231		MAST,OUTER VFM350 アウタマスト	1	
-	22N80-40241		MAST,OUTER VFM366 アウタマスト	1	
-	22N80-40251		MAST,OUTER VFM370 アウタマスト	1	
-	22N80-40261		MAST,OUTER VFM375 アウタマスト	1	
-	22N80-40271		MAST,OUTER VFM400 アウタマスト	1	
-	52N93-91701		MAST,OUTER VFM300 アウタマスト	1	[EXR][RW][HC]
-	52N93-91761		MAST,OUTER VFM325 アウタマスト	1	[EXR][RW][HC]
-	52N93-91771		MAST,OUTER VFM330 アウタマスト	1	[EXR][RW][HC]
-	52N93-91781		MAST,OUTER VFM350 アウタマスト	1	[EXR][RW][HC]
-	52N93-91791		MAST,OUTER VFM366 アウタマスト	1	[EXR][RW][HC]
-	52N93-91801		MAST,OUTER VFM370 アウタマスト	1	[EXR][RW][HC]
-	52N93-91811		MAST,OUTER VFM375 アウタマスト	1	[EXR][RW][HC]
-	52N93-91821		MAST,OUTER VFM400 アウタマスト	1	[EXR][RW][HC]
2	277P8-22051		ROLLER,END ローラ	2	
3	277P8-22071		SHIM,T-0.5 シム	12	
4	277P8-22081		SHIM,T-1.0 シム	12	
5	277P8-32701		CAP,MAST-SUPPORT キャップ	2	
6	214A8-02201		BUSHING ブッシング	2	
7	01103-16065		BOLT ボルト	4	
8	02011-00016		WASHER ワッシャ	4	
9	216G8-52301		BOLT ボルト	2	
10	04901-00100		FITTING フィッティング	2	
11	22N58-52501		PIN ピン	2	
12	216G8-33401		SLIPPER スリッパ	2	
13	216G8-33361		SHIM,T-0.5 シム	8	
14	216G8-33371		SHIM,T-1.0 シム	4	
15	23678-06002		PLATE,NAME プレート	1	
16	22N80-40401		MAST,INNER VFM300 インナマスト	1	
-	22N80-40411		MAST,INNER VFM325 インナマスト	1	
-	22N80-40421		MAST,INNER VFM330 インナマスト	1	
-	22N80-40431		MAST,INNER VFM350 インナマスト	1	
-	22N80-40441		MAST,INNER VFM366 インナマスト	1	
-	22N80-40451		MAST,INNER VFM370 インナマスト	1	
-	22N80-40461		MAST,INNER VFM375 インナマスト	1	
-	22N80-40471		MAST,INNER VFM400 インナマスト	1	
17	277P8-22051		ROLLER,END ローラ	2	
-	277P8-22061		ROLLER,END ローラ	(2)	
18	277P8-22071		SHIM,T-0.5 シム	12	
19	277P8-22081		SHIM,T-1.0 シム	12	

FIG.183 LIFT CYLINDER(FRONT)[VFM2N8]

(M70205A0) リフトシリンダ(フロント)

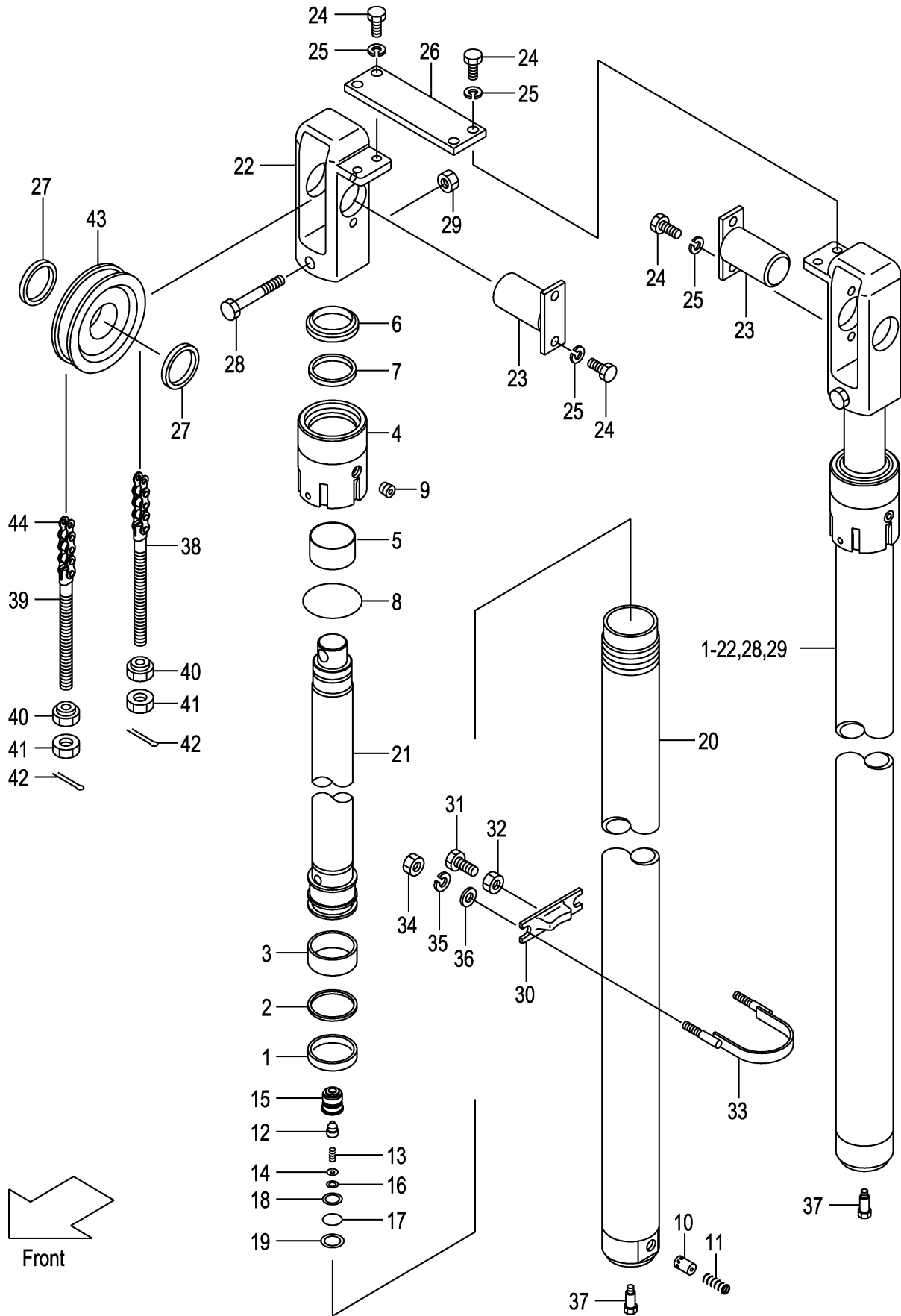

A:VFM2N8(3T)

Item No	Part No.	Mark	Description	Req'd	Remarks : Serial No.
A1	22N80-50201		CYL-ASSY,LIFT VFM300 リフトシリンダ [°] アッセン	2	INC.1-21
-	22N80-50211		CYL-ASSY,LIFT VFM325 リフトシリンダ [°] アッセン	2	INC.1-21
-	22N80-50221		CYL-ASSY,LIFT VFM330 リフトシリンダ [°] アッセン	2	INC.1-21
-	22N80-50231		CYL-ASSY,LIFT VFM350 リフトシリンダ [°] アッセン	2	INC.1-21
-	22N80-50241		CYL-ASSY,LIFT VFM366 リフトシリンダ [°] アッセン	2	INC.1-21
-	22N80-50251		CYL-ASSY,LIFT VFM370 リフトシリンダ [°] アッセン	2	INC.1-21
-	22N80-50261		CYL-ASSY,LIFT VFM375 リフトシリンダ [°] アッセン	2	INC.1-21
-	22N80-50271		CYL-ASSY,LIFT VFM400 リフトシリンダ [°] アッセン	2	INC.1-21
1	23460-53161		PACKING パッキング [°]	2	
2	22658-52301		RING,BACK-UP リング [°]	2	
3	23460-53181		WEARING ウェアリング [°]	2	
4	214T8-43011		CAP キャップ [°]	2	
5	24629-44201		BUSHING ブッシング [°]	2	
6	224T8-46001		SEAL,DUST シール	2	
7	224T8-46011		PACKING パッキング [°]	2	
8	03340-00090		O-RING O-リング [°]	2	
9	24329-45541		PLUG プラグ [°]	4	
10	24320-55001		PISTON ピストン	2	
11	27978-42601		SPRING スプリング [°]	2	
A2	214T0-83501		VALVE-ASSY,CHECK チェックバルブ [°] アッセン	2	INC.12-16
12	214T0-83521		POPPET ポペット	2	
13	214T0-83541		SPRING スプリング [°]	2	
14	214T0-83531		PLATE プレート	2	
15	214T0-83511		CASE ケース	2	
16	02110-00014		RING,SNAP スナップリング [°]	2	
17	03320-00210		O-RING O-リング [°]	2	
18	03360-00210		RING,BACK-UP リング [°]	2	
19	02110-00028		RING,SNAP スナップリング [°]	2	
20	22N80-50601		BODY,CYL VFM300 ボディ	2	
-	22N80-50611		BODY,CYL VFM325 ボディ	2	
-	22N80-50621		BODY,CYL VFM330 ボディ	2	
-	22N80-50631		BODY,CYL VFM350 ボディ	2	
-	22N80-50641		BODY,CYL VFM366 ボディ	2	
-	22N80-50651		BODY,CYL VFM370 ボディ	2	
-	22N80-50661		BODY,CYL VFM375 ボディ	2	
-	22N80-50671		BODY,CYL VFM400 ボディ	2	
21	22N80-50401		ROD,PISTON VFM300 ロッド	2	
-	22N80-50411		ROD,PISTON VFM325 ロッド	2	
-	22N80-50421		ROD,PISTON VFM330 ロッド	2	
-	22N80-50431		ROD,PISTON VFM350 ロッド	2	
-	22N80-50441		ROD,PISTON VFM366 ロッド	2	
-	22N80-50451		ROD,PISTON VFM370 ロッド	2	
-	22N80-50461		ROD,PISTON VFM375 ロッド	2	
-	22N80-50471		ROD,PISTON VFM400 ロッド	2	
22	22N80-52601		HEAD,PISTON ヘッド	2	
23	22N40-74501		PIN ピン	2	
24	01103-10020		BOLT ボルト	8	
25	02011-00010		WASHER ワッシャ	8	
26	22N40-74311		PLATE プレート	1	
27	229G0-52251		SPACER スパース	4	

FIG.183 LIFT CYLINDER(FRONT)[VFM2N8]

(M70205A0) リフトシリンダ(フロント)

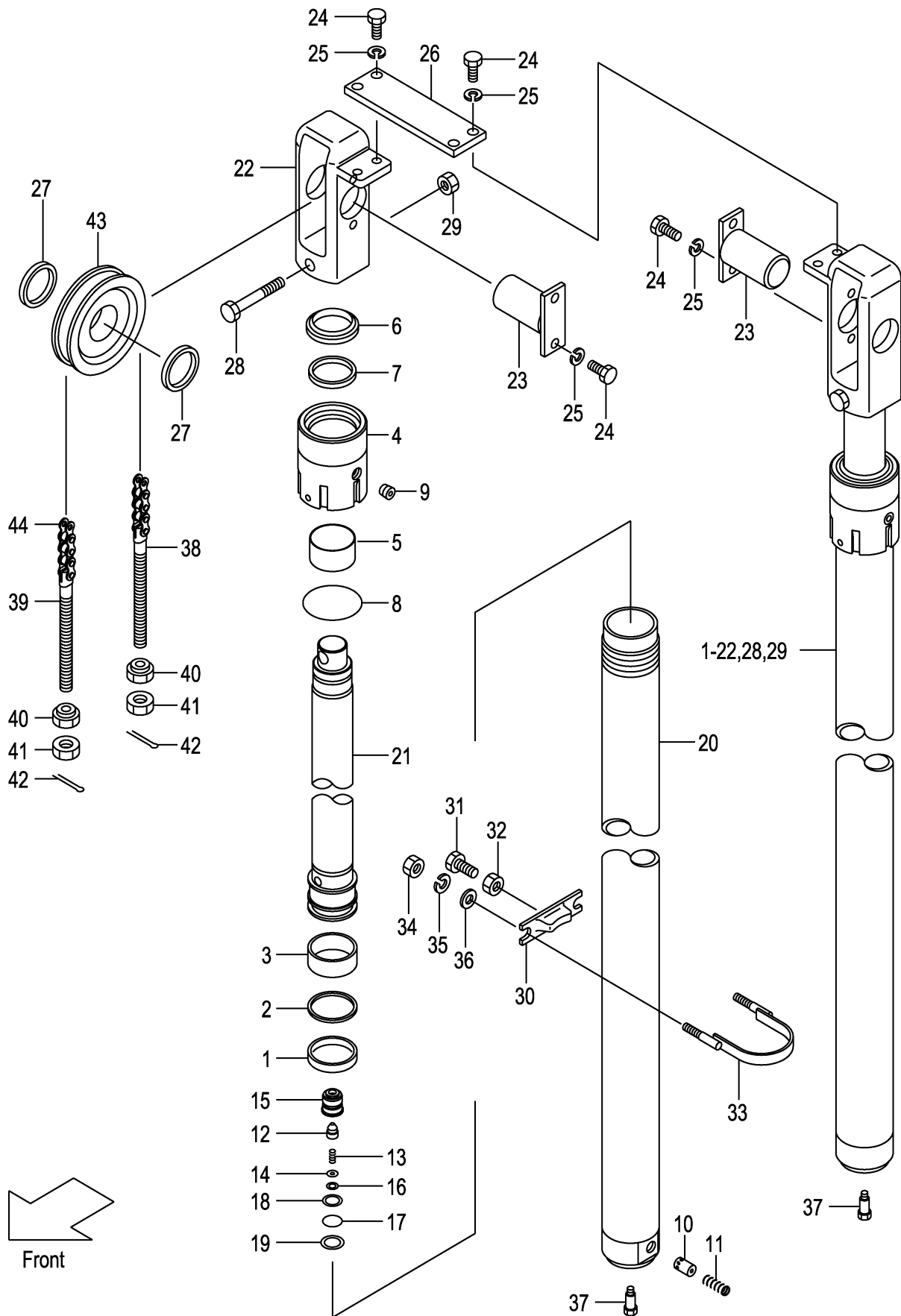

A:VFM2N8 (3T)

Item No	Part No.	Mark	Description	Req'd	Remarks : Serial No.
28	01100-12080		BOLT ボルト	2	
29	01402-00012		NUT ナット	2	
30	224T8-42711		SUPPORT,CYL サポート	2	
31	01120-16040		BOLT ボルト	2	
32	01402-00016		NUT ナット	2	
33	224T8-42701		U-BOLT U-ボルト	2	
34	01400-00010		NUT ナット	4	
35	02010-00010		WASHER ワッシャ	4	
36	02000-00010		WASHER ワッシャ	4	
37	214A8-42661		BOLT ボルト	2	
38	24459-42391		PIN,ANCHOR ピン	2	
39	24459-42381		PIN,ANCHOR ピン	2	
40	22218-40191		NUT ナット	4	
41	01400-00018		NUT ナット	4	
42	02200-03030		PIN ピン	4	
43	277P0-83001		SHEAVE シーブ	2	
44	22438-45531		CHAIN VFM300 チェーン	2	
-	22438-45591		CHAIN VFM325 チェーン	2	
-	22438-45591		CHAIN VFM330 チェーン	2	
-	22438-45631		CHAIN VFM350 チェーン	2	
-	22438-45671		CHAIN VFM366 チェーン	2	
-	22438-45671		CHAIN VFM370 チェーン	2	
-	22438-45691		CHAIN VFM375 チェーン	2	
-	22438-45751		CHAIN VFM400 チェーン	2	

FIG.184 LIFT CYLINDER (REAR)[VFM2N8]

(M70205B0) リフトシリンダ(リヤ)

KIT
K1 901

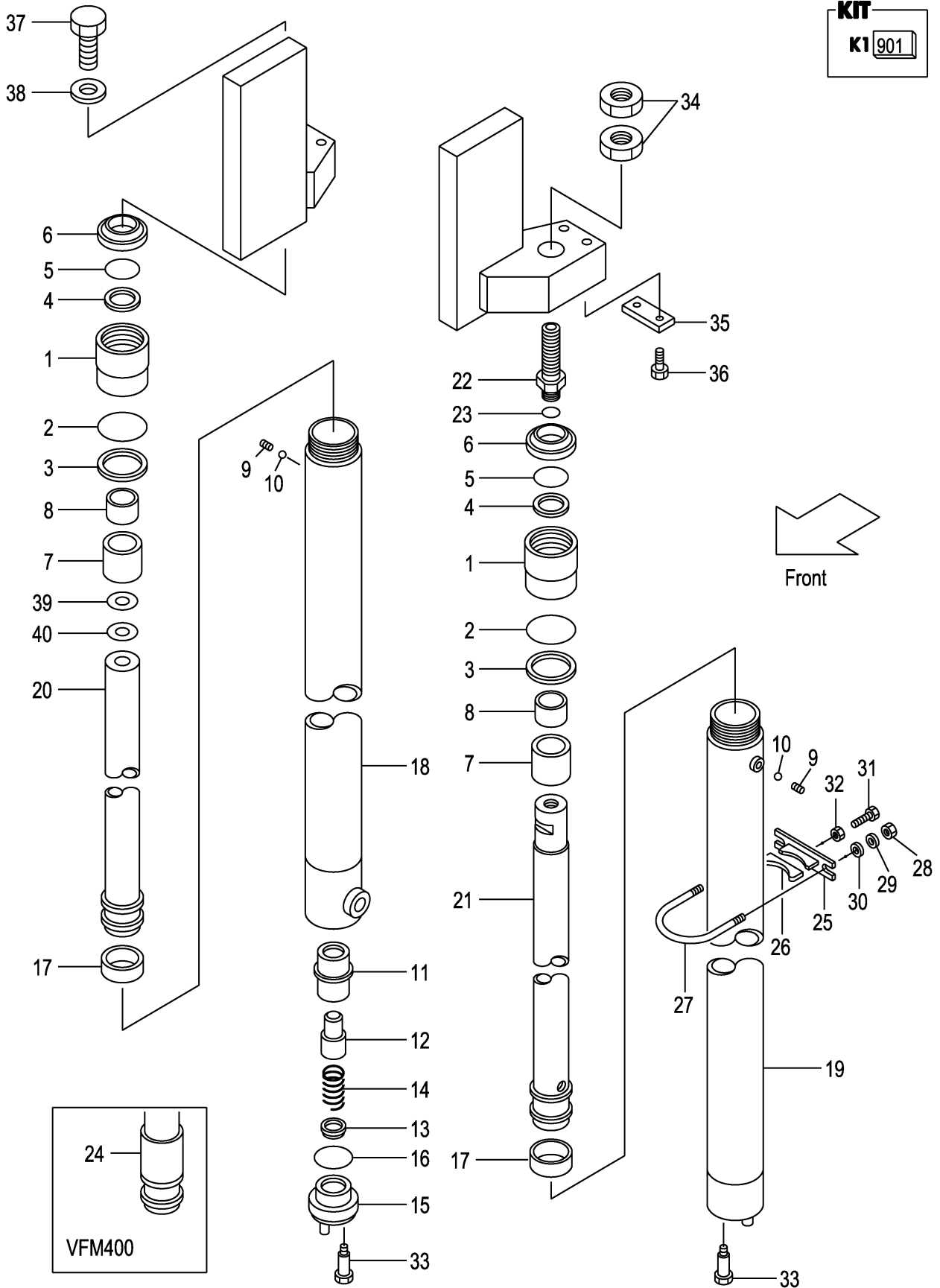

A:VFM2N8(3T)

Item No	Part No.	Mark	Description	Req'd	Remarks : Serial No.
A1	234G0-50301		CYL-ASSY,LIFT,RH VFM300 リフトシリンダ ^o アッセン	1	INC.1-18,20
-	234G0-50311		CYL-ASSY,LIFT,RH VFM325 リフトシリンダ ^o アッセン	1	INC.1-18,20
-	234G0-50321		CYL-ASSY,LIFT,RH VFM330 リフトシリンダ ^o アッセン	1	INC.1-18,20
-	234G0-50331		CYL-ASSY,LIFT,RH VFM350 リフトシリンダ ^o アッセン	1	INC.1-18,20
-	234G0-50341		CYL-ASSY,LIFT,RH VFM366 リフトシリンダ ^o アッセン	1	INC.1-18,20
-	234G0-50351		CYL-ASSY,LIFT,RH VFM370 リフトシリンダ ^o アッセン	1	INC.1-18,20
-	234G0-50361		CYL-ASSY,LIFT,RH VFM375 リフトシリンダ ^o アッセン	1	INC.1-18,20
-	234G0-50371		CYL-ASSY,LIFT,RH VFM400 リフトシリンダ ^o アッセン	1	INC.1-18,20,24
A2	234G0-50401		CYL-ASSY,LIFT,LH VFM300 リフトシリンダ ^o アッセン	1	INC.1-10,17,19,21-23
-	234G0-50411		CYL-ASSY,LIFT,LH VFM325 リフトシリンダ ^o アッセン	1	INC.1-10,17,19,21-23
-	234G0-50421		CYL-ASSY,LIFT,LH VFM330 リフトシリンダ ^o アッセン	1	INC.1-10,17,19,21-23
-	234G0-50431		CYL-ASSY,LIFT,LH VFM350 リフトシリンダ ^o アッセン	1	INC.1-10,17,19,21-23
-	234G0-50441		CYL-ASSY,LIFT,LH VFM366 リフトシリンダ ^o アッセン	1	INC.1-10,17,19,21-23
-	234G0-50451		CYL-ASSY,LIFT,LH VFM370 リフトシリンダ ^o アッセン	1	INC.1-10,17,19,21-23
-	234G0-50461		CYL-ASSY,LIFT,LH VFM375 リフトシリンダ ^o アッセン	1	INC.1-10,17,19,21-23
-	234G0-50471		CYL-ASSY,LIFT,LH VFM400 リフトシリンダ ^o アッセン	1	INC.1-10,17,19,21-24
901	234F0-59801	K1	KIT,OVERHAUL オーバ ^o ホールキット	2	INC.2-6,16,17,23 & FIG.185:7,13
1	234F0-52501		CAP キャップ ^o	2	
2	214A8-42571	*	O-RING O-リング ^o	2	
3	214J0-53681	*	RING,BACK-UP リング ^o	2	
4	23918-52161	*	PACKING パッキング ^o	2	
5	23918-52171	*	RING リング ^o	2	
6	214A8-46001	*	SEAL シール ^o	2	
7	234A8-42511		SLEEVE スリーブ ^o	2	
8	23678-42301		BUSH ブッシュ ^o	2	
9	234A0-52611		PLUG プラグ ^o	2	
10	03190-00006		BALL ボール ^o	2	
11	53658-43021		SLEEVE スリーブ ^o	1	(RH)
12	53658-43011		PISTON ピストン ^o	1	(RH)
13	53658-43001		CHECK チェック ^o	1	(RH)
14	53658-43031		SPRING スプリング ^o	1	(RH)
15	53658-43041		PLUG プラグ ^o	1	(RH)
16	03320-00340	*	O-RING O-リング ^o	1	(RH)

FIG.184 LIFT CYLINDER (REAR)[VFM2N8]

(M70205B0) リフトシリンダ(リヤ)

KIT
K1 901

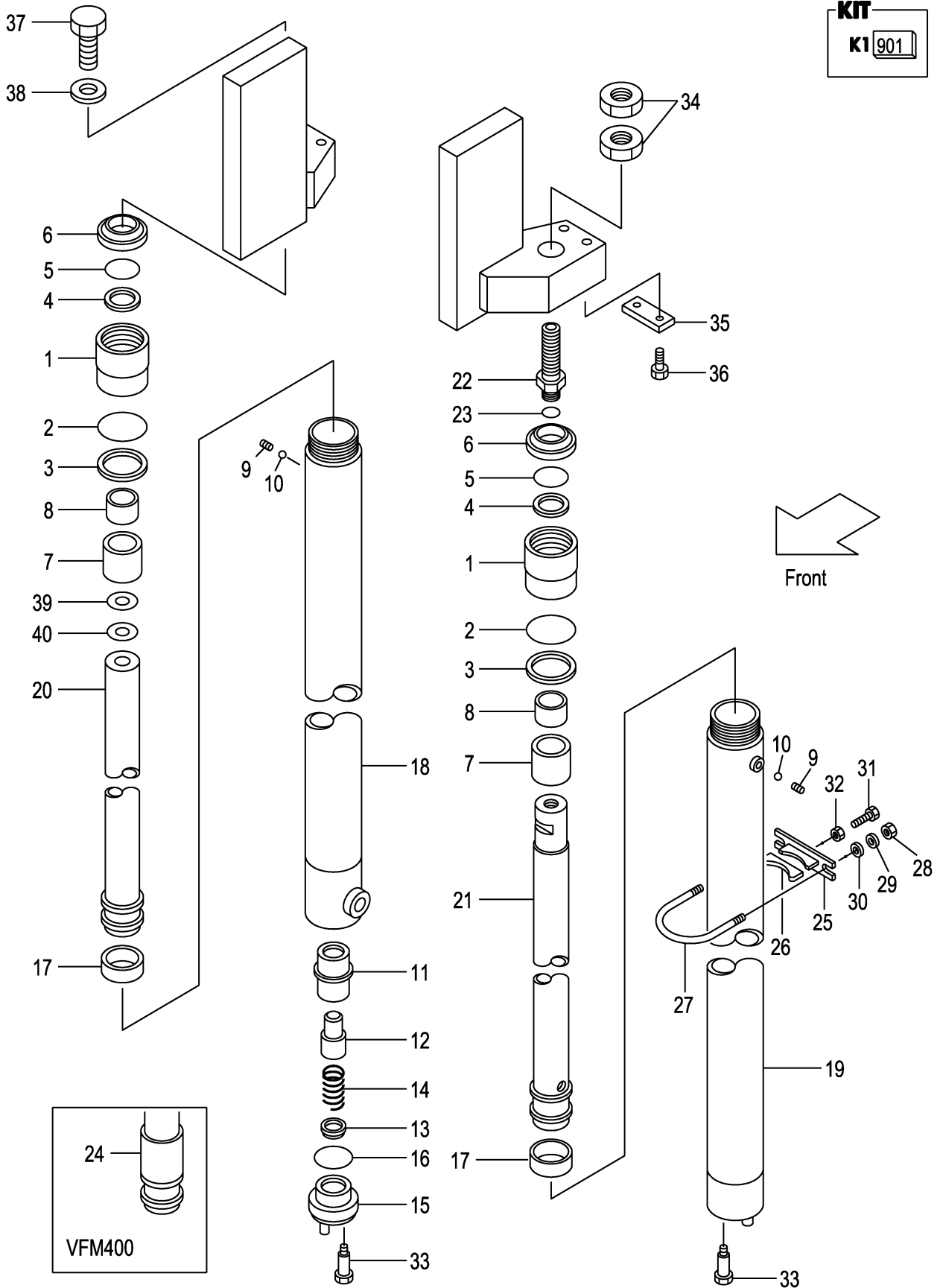

A:VFM2N8 (3T)

Item No	Part No.	Mark	Description	Req'd	Remarks : Serial No.
17	27970-53141	*	WEARING ウェアリング	2	
18	234G0-50501		BODY,CYL,RH VFM300 ホ`デ`イ	1	
-	234G0-50511		BODY,CYL,RH VFM325 ホ`デ`イ	1	
-	234G0-50521		BODY,CYL,RH VFM330 ホ`デ`イ	1	
-	234G0-50531		BODY,CYL,RH VFM350 ホ`デ`イ	1	
-	234F0-50611		BODY,CYL,RH VFM366 ホ`デ`イ	1	
-	234G0-50551		BODY,CYL,RH VFM370 ホ`デ`イ	1	
-	234G0-50561		BODY,CYL,RH VFM375 ホ`デ`イ	1	
-	234G0-50571		BODY,CYL,RH VFM400 ホ`デ`イ	1	
19	234G0-50601		BODY,CYL,LH VFM300 ホ`デ`イ	1	
-	234G0-50611		BODY,CYL,LH VFM325 ホ`デ`イ	1	
-	234G0-50621		BODY,CYL,LH VFM330 ホ`デ`イ	1	
-	234G0-50631		BODY,CYL,LH VFM350 ホ`デ`イ	1	
-	234F0-50811		BODY,CYL,LH VFM366 ホ`デ`イ	1	
-	234G0-50651		BODY,CYL,LH VFM370 ホ`デ`イ	1	
-	234G0-50661		BODY,CYL,LH VFM375 ホ`デ`イ	1	
-	234G0-50671		BODY,CYL,LH VFM400 ホ`デ`イ	1	
20	229M0-50701		ROD,PISTON,RH VFM300 ロット`	1	
-	229M0-50711		ROD,PISTON,RH VFM325 ロット`	1	
-	229M0-50721		ROD,PISTON,RH VFM330 ロット`	1	
-	229M0-50731		ROD,PISTON,RH VFM350 ロット`	1	
-	229L0-51311		ROD,PISTON,RH VFM366 ロット`	1	
-	229M0-50751		ROD,PISTON,RH VFM370 ロット`	1	
-	229M0-50761		ROD,PISTON,RH VFM375 ロット`	1	
-	229M0-50771		ROD,PISTON,RH VFM400 ロット`	1	
21	229M0-50801		ROD,PISTON,LH VFM300 ロット`	1	
-	229M0-50811		ROD,PISTON,LH VFM325 ロット`	1	
-	229M0-50821		ROD,PISTON,LH VFM330 ロット`	1	
-	229M0-50831		ROD,PISTON,LH VFM350 ロット`	1	
-	214J0-51811		ROD,PISTON,LH VFM366 ロット`	1	
-	229M0-50851		ROD,PISTON,LH VFM370 ロット`	1	
-	229M0-50861		ROD,PISTON,LH VFM375 ロット`	1	
-	229M0-50871		ROD,PISTON,LH VFM400 ロット`	1	
22	214J0-53781		NIPPLE ニップル	1	(LH)
23	03320-00240	*	O-RING O-リング`	1	(LH)
24	24450-52571		SPACER VFM400 スペ`ー`サ	2	
A3	215E8-42171		SUPPORT-ASSY サポ`ー`トアッセン	2	INC.25,26
25	215E8-42181		SUPPORT サポ`ー`ト	2	
26	24868-42111		RUBBER ラバ`ー`	2	
27	234A8-42551		U-BOLT U-ボ`ル`ト	2	
28	234A8-42561		NUT ナット	4	
29	02010-20010		WASHER ワッシャ	4	
30	02000-20010		WASHER ワッシャ	4	
31	232A8-42201		BOLT ボ`ル`ト	2	
32	234A8-42571		NUT ナット	2	
33	214A8-42661		BOLT ボ`ル`ト	2	
34	24320-52001		NUT ナット	2	(LH)
35	23648-50161		PLATE プレ`ー`ト	1	(LH)
36	01184-10020		BOLT ボ`ル`ト	2	(LH)
37	01103-14040		BOLT ボ`ル`ト	1	(RH)

FIG.184 LIFT CYLINDER (REAR)[VFM2N8]

(M70205B0) リフトシリンダ(リヤ)

KIT
K1 901

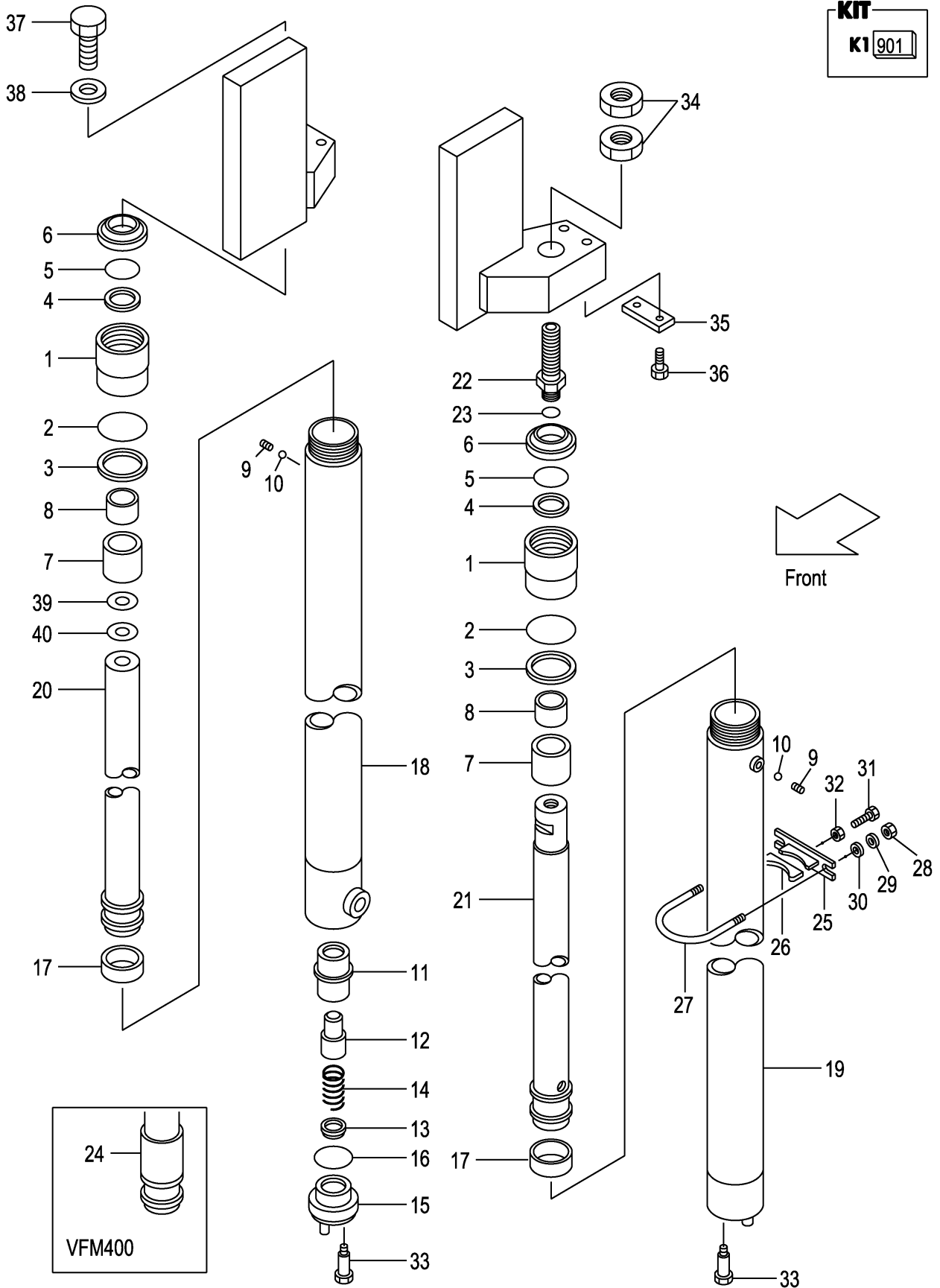

A:VFM2N8 (3T)

Item No	Part No.	Mark	Description	Req'd	Remarks : Serial No.
38	02011-00014		WASHER ワッシャ	1	(RH)
39	23917-42191		SHIM,T-1.0 シム	5	(RH)
40	22679-43831		SHIM,T-0.2 シム	5	(RH)

FIG.185 MAST PIPING [VFM2N8]

(M70205C0) マストパイピング

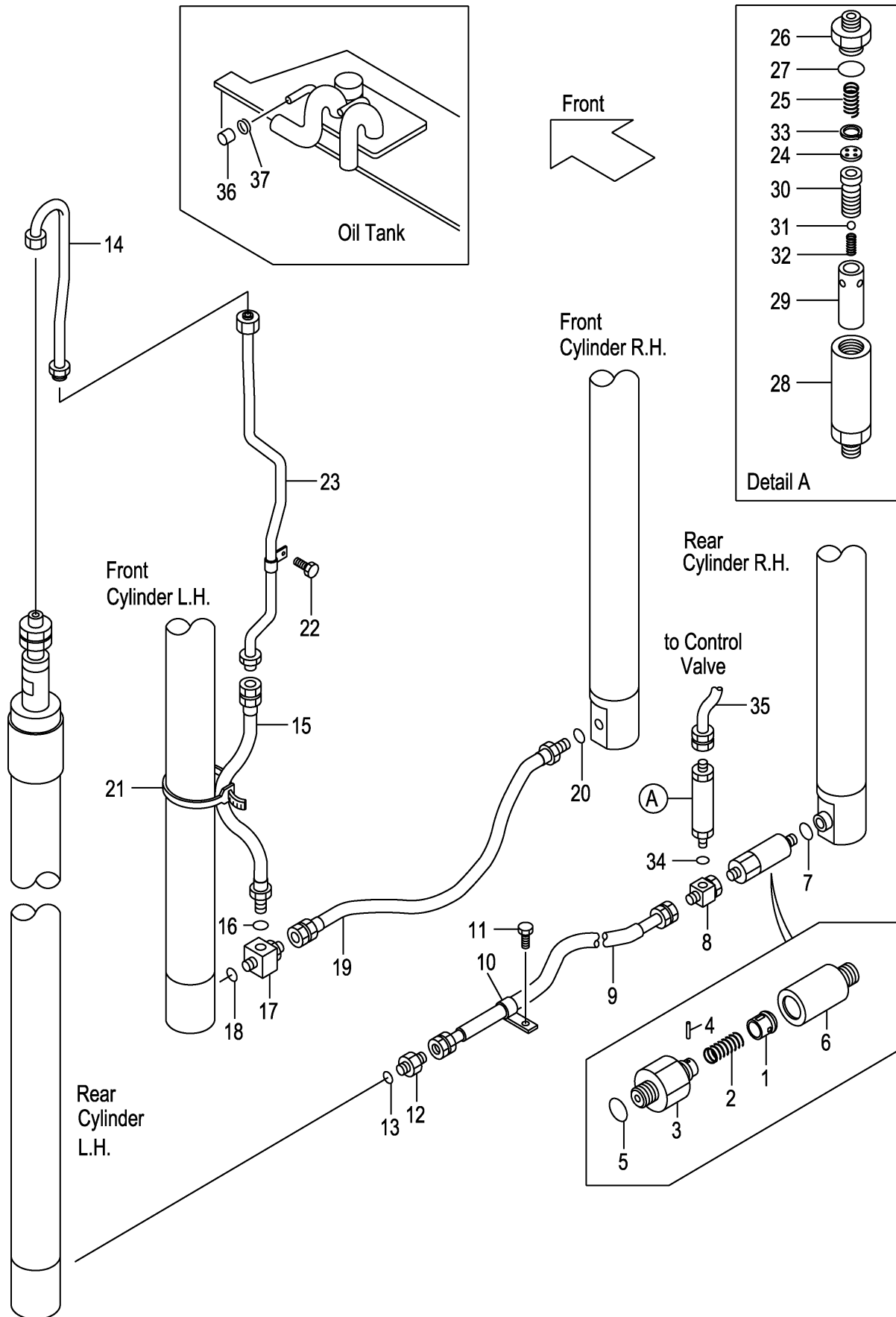

A:VFM2N8(3T)

Item No	Part No.	Mark	Description	Req'd	Remarks : Serial No.
A1	234A0-62051		VALVE-ASSY,CUT カットバルブアッセン	1	INC.1-7
A2	234A8-40701		VALVE-ASSY,SUB,CUT カットサブバルブアッセン	1	INC.1-5
1	234A8-42602		PISTON ピiston	1	
2	234A8-42611		SPRING スプリング	1	
3	234A8-42622		NIPPLE ニップル	1	
4	02270-01014		PIN ピン	1	
5	03320-00140		O-RING O-リング	1	
6	234A0-62111		ADAPTER アダプタ	1	
7	03320-00140	*	O-RING O-リング	1	
8	234A0-62101		THREE-WAY スリーウェイ	1	
9	229G0-62401		HOSE ホース	1	
10	214A8-43081		CLIP クリップ	1	
11	01184-10020		BOLT ボルト	1	
A3	234B0-62101		NIPPLE-ASSY ニップルアッセン	1	INC.12,13
12	NO PART NO.	#	NIPPLE ニップル	1	
13	03320-00140	*	O-RING O-リング	1	
14	229M0-62601		PIPE パイプ	1	
15	234B0-62211		HOSE ホース	1	
16	03320-00180		O-RING O-リング	1	
A4	23659-44602		THREE-WAY-ASSY スリーウェイアッセン	1	INC.17,18
17	NO PART NO.	#	THREE-WAY スリーウェイ	1	
18	03320-00180		O-RING O-リング	1	
19	22N40-62061		HOSE ホース	1	
20	03320-00180		O-RING O-リング	1	
21	04913-21380		BAND バンド	1	
22	01183-06016		BOLT ボルト	1	
23	229M0-60401		PIPE VFM300 パイプ	1	
-	229M0-60411		PIPE VFM325 パイプ	1	
-	229M0-60421		PIPE VFM330 パイプ	1	
-	229M0-60431		PIPE VFM350 パイプ	1	
-	229M0-60441		PIPE VFM366 パイプ	1	
-	229M0-60451		PIPE VFM370 パイプ	1	
-	229M0-60461		PIPE VFM375 パイプ	1	
-	229M0-60471		PIPE VFM400 パイプ	1	
A5	234F8-41001		REGULATOR-ASSY,FLOW フローレギュレータアッセン	1	INC.24-33
24	NO PART NO.	#	PLATE プレート	1	
25	27979-43101		SPRING スプリング	1	
26	NO PART NO.	#	NIPPLE ニップル	1	
27	03320-00280		O-RING O-リング	1	
28	NO PART NO.	#	CASE ケース	1	
29	NO PART NO.	#	SLEEVE スリーブ	1	
30	NO PART NO.	#	PISTON ピiston	1	
31	24459-42951		BALL ボール	1	
32	214A8-44151		SPRING スプリング	1	
33	02110-00018		RING,SNAP スナップリング	1	
34	03320-00180		O-RING O-リング	1	
35	234A8-02101		HOSE ホース	1	
36	55593-62551		CAP キャップ	1	
37	04914-00019		CLIP クリップ	1	

FIG.186 FORK [VFHM2N9]

(M7028180) フォーク

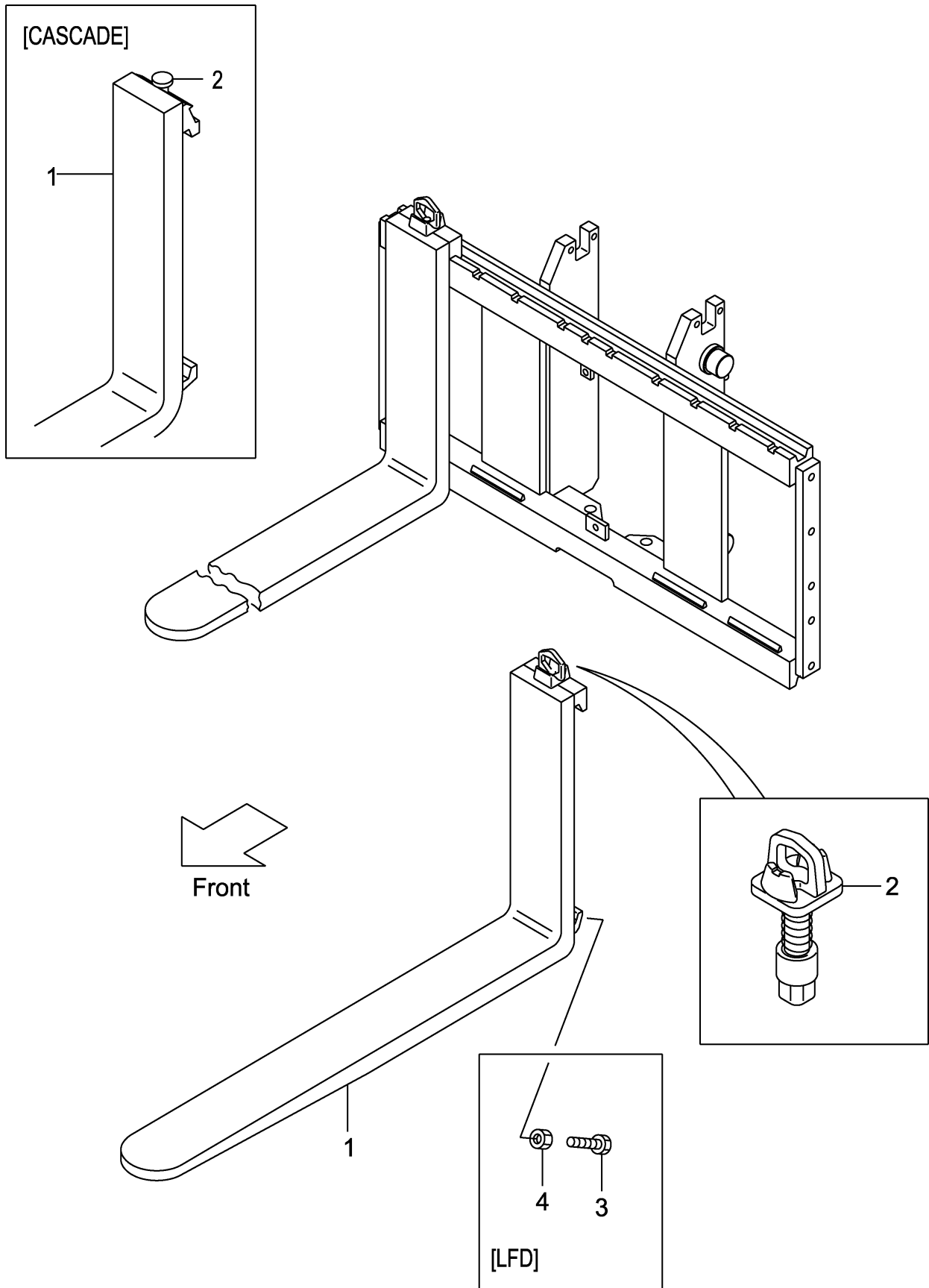

A:VFHM2N9 (3T)

Item No	Part No.	Mark	Description	Req'd	Remarks : Serial No.
1	214J8-10501		FORK フォーク	2	(L=1070)
-	214J8-10581		FORK フォーク	2	[LF100]
-	214J8-10501		FORK フォーク	2	[LF107]
-	214J8-10591		FORK フォーク	2	[LF110]
-	214J8-10601		FORK フォーク	2	[LF120]
-	214J8-10511		FORK フォーク	2	[LF122]
-	214J8-10611		FORK フォーク	2	[LF130]
-	214J8-10521		FORK フォーク	2	[LF137]
-	214J8-10621		FORK フォーク	2	[LF140]
-	214J8-10631		FORK フォーク	2	[LF150]
-	214J8-10531		FORK フォーク	2	[LF152]
-	214J8-10641		FORK フォーク	2	[LF160]
-	214J8-10541		FORK フォーク	2	[LF167]
-	214J8-10651		FORK フォーク	2	[LF170]
-	214J8-10661		FORK フォーク	2	[LF180]
-	214J8-10551		FORK フォーク	2	[LF182]
-	214J8-10671		FORK フォーク	2	[LF190]
-	214J8-10561		FORK フォーク	2	[LF197]
-	214J8-10681		FORK フォーク	2	[LF200]
-	214J8-10571		FORK フォーク	2	[LF212]
-	234F8-10581		FORK フォーク	2	[LFD100]
-	234F8-10501		FORK フォーク	2	[LFD107]
-	234F8-10591		FORK フォーク	2	[LFD110]
-	234F8-10601		FORK フォーク	2	[LFD120]
-	234F8-10511		FORK フォーク	2	[LFD122]
-	234F8-10611		FORK フォーク	2	[LFD130]
-	234F8-10521		FORK フォーク	2	[LFD137]
-	234F8-10621		FORK フォーク	2	[LFD140]
-	234F8-10631		FORK フォーク	2	[LFD150]
-	234F8-10531		FORK フォーク	2	[LFD152]
-	234F8-10641		FORK フォーク	2	[LFD160]
-	234F8-10541		FORK フォーク	2	[LFD167]
-	234F8-10651		FORK フォーク	2	[LFD170]
-	234F8-10661		FORK フォーク	2	[LFD180]
-	234F8-10551		FORK フォーク	2	[LFD182]
-	234F8-10671		FORK フォーク	2	[LFD190]
-	234F8-10561		FORK フォーク	2	[LFD197]
-	234F8-10681		FORK フォーク	2	[LFD200]
-	234F8-10571		FORK フォーク	2	[LFD212]
-	22N98-10501		FORK フォーク	2	[LF107/CASCADE] INC.2
-	22N98-10511		FORK フォーク	2	[LF122/CASCADE] INC.2
2	214J8-11002		STOPPER,FORK ストッパ	2	
-	W-K3PK-M		KIT,PIN,STOPPER ストッパピンキット	2	[CASCADE]
3	234F8-12101		BOLT ボルト	4	[LFD]
4	01402-00010		NUT ナット	4	[LFD]

FIG.187 LIFT BRACKET [VFHM2N9]

(M7020930) リフトブラケット

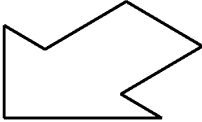
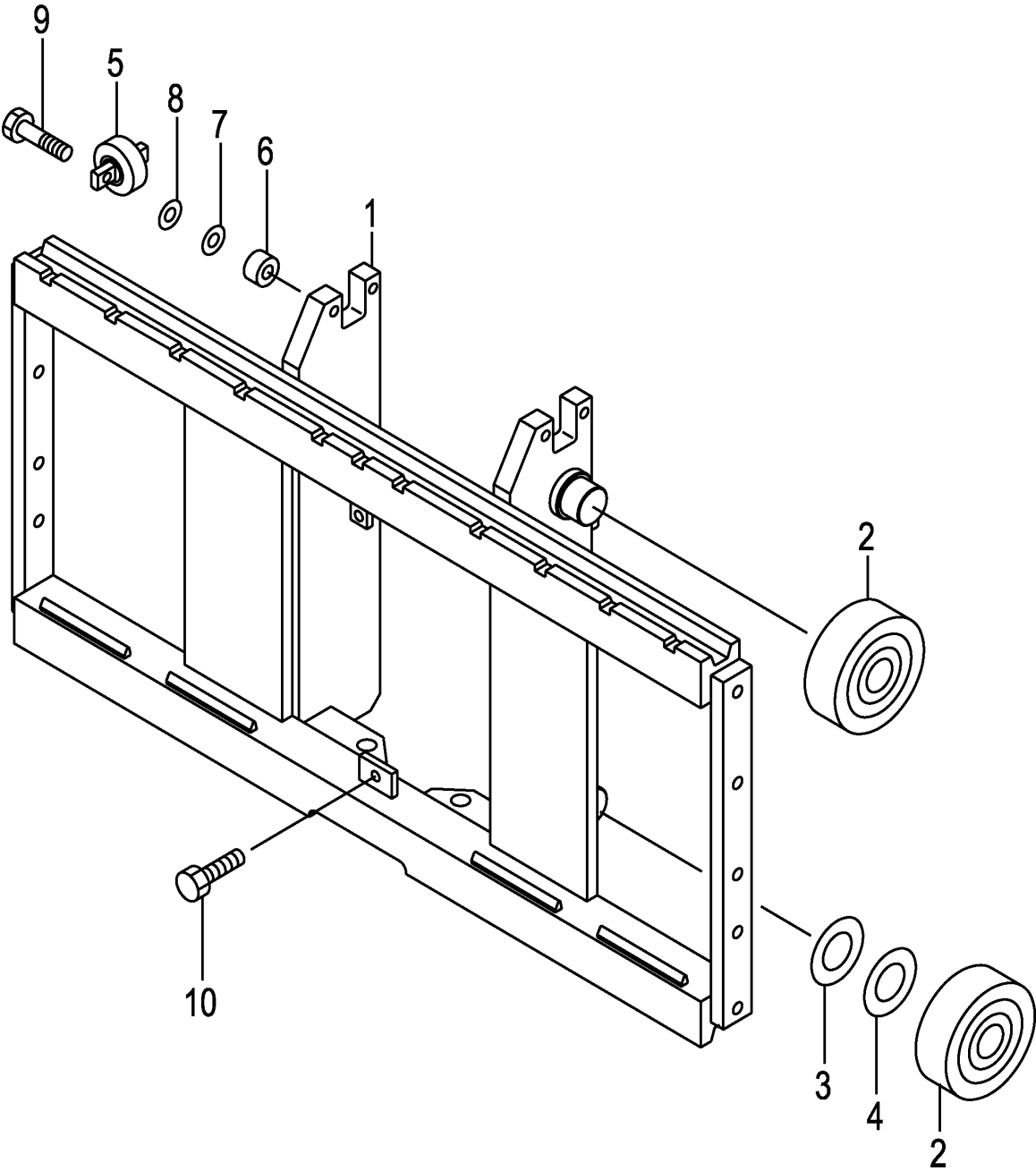

Front

A:VFHM2N9 (3T)

Item No	Part No.	Mark	Description	Req'd	Remarks : Serial No.
1	22N90-90101		BRACKET,LIFT ブラケット	1	
-	52N91-61301		BRACKET,LIFT ブラケット	1	[WFY110][WFY114][WFY127] [WFY135][WFY138]
-	52N91-61311		BRACKET,LIFT (L) ブラケット	1	[WFY135][WFY138][WFY145] [WFY146][WFY154][WFY180]
2	277P8-22051		ROLLER,END,119.0 ローラ	4	
-	577P3-74001		ROLLER,END,119.0 ローラ	4	[FC][CS35][FCS35][FCS45] [FCS55]
-	277P8-22061		ROLLER,END,119.5 ローラ	(4)	
-	577P3-74011		ROLLER,END,119.5 ローラ	(4)	[FC][CS35][FCS35][FCS45] [FCS55]
3	277P8-22071		SHIM,T-0.5 シム	5	
4	277P8-22081		SHIM,T-1.0 シム	5	
5	22N58-32701		ROLLER,SIDE ローラ	2	
-	52N53-74001		ROLLER,SIDE ローラ	2	[FC][CS35][FCS35][FCS45] [FCS55]
6	22N58-32711		SPACER スパース	4	
7	22018-30261		SHIM シム	4	
8	22018-30121		SHIM シム	4	
9	01103-10045		BOLT ボルト	4	
10	01184-12025		BOLT ボルト	1	
11	63110-18901	+	CHART,CAPACITY チャート	1	
-	63110-18911	+	CHART,CAPACITY チャート	1	[EXA]
-	524T3-84031	+	CHART,CAPACITY チャート	1	[EXR]
-	514A3-82301	+	CHART,CAPACITY チャート	1	[EXB][EXC][EXE][EXN][EXEEC] [EXNEC]
-	529F3-82101	+	CHART,CAPACITY チャート	1	[EXNEC/FINNISH]
-	529F3-82111	+	CHART,CAPACITY チャート	1	[EXNEC/SWEDISH]
-	63110-18921	+	CHART,CAPACITY チャート	1	[EXB/CHINESE]
-	514A3-82341	+	CHART,CAPACITY チャート	1	[EXB/FRENCH][EXE/FRENCH] [EXEEC/FRENCH]
-	514A3-82331	+	CHART,CAPACITY チャート	1	[EXB/SPANISH][EXE/SPANISH] [EXEEC/SPANISH]
-	514A3-82361	+	CHART,CAPACITY チャート	1	[EXEEC/DANISH][EXNEC/DANISH]
-	514A3-82381	+	CHART,CAPACITY チャート	1	[EXEEC/GREEK]
-	514A3-82371	+	CHART,CAPACITY チャート	1	[EXEEC/ITALIAN]
-	514A3-82351	+	CHART,CAPACITY チャート	1	[EXEEC/DUTCH]
-	514A3-82391	+	CHART,CAPACITY チャート	1	[EXEEC/PORTUGUESE]
-	514A3-82321	+	CHART,CAPACITY チャート	1	[EXD][EXDEC]
12	02432-01008	+	RIVET リベット	4	

FIG.188 BACKREST [VFHM2N9]

(M7028290) バックレスト

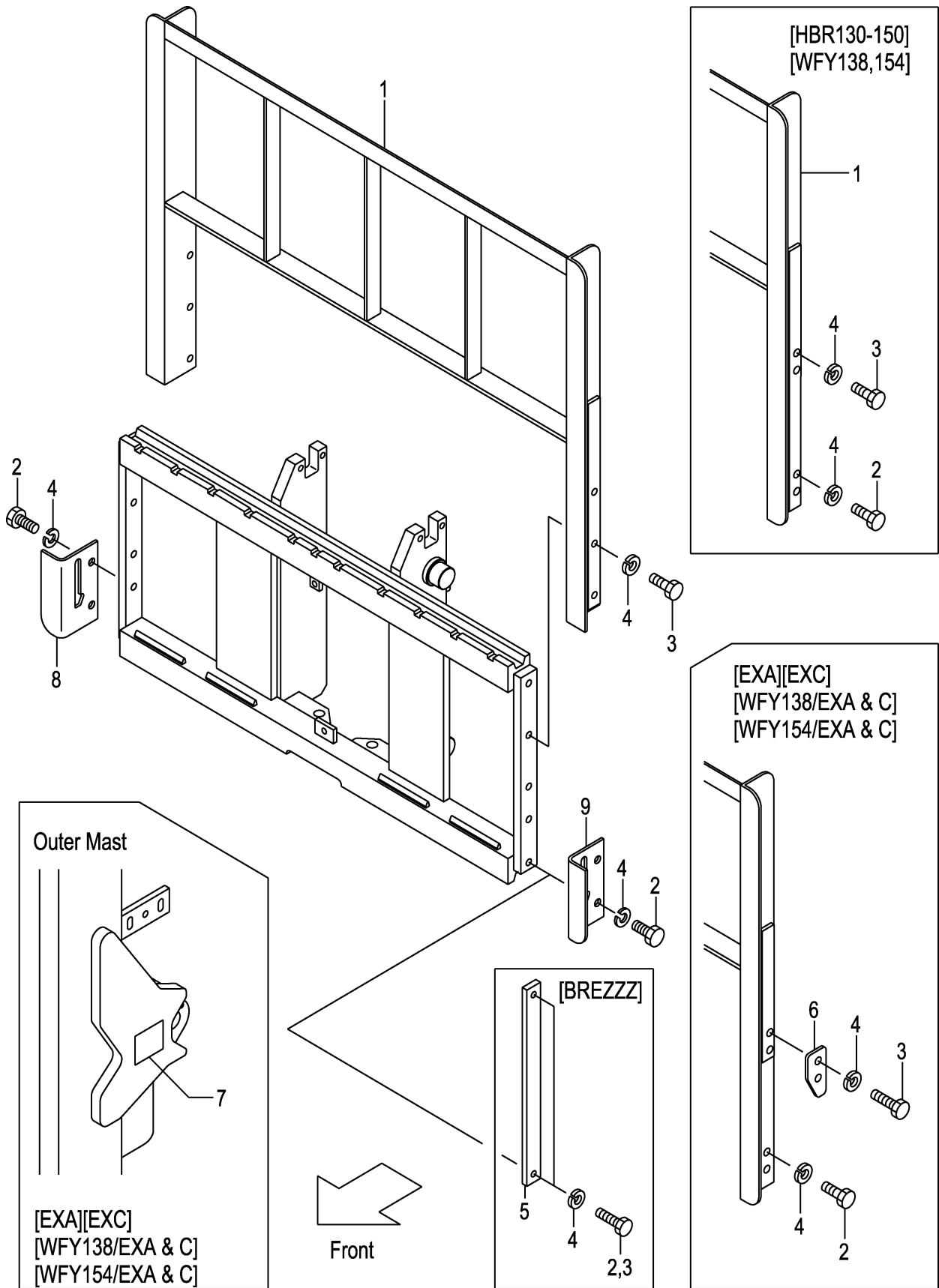

A:VFHM2N9 (3T)

Item No	Part No.	Mark	Description	Req'd	Remarks : Serial No.
1	22N98-22001		BACKREST バックレスト	1	
-	234F8-22101		BACKREST バックレスト	1	[HBR130]
-	234F8-22111		BACKREST バックレスト	1	[HBR140]
-	234F8-22121		BACKREST バックレスト	1	[HBR150]
-	534F1-64401		BACKREST バックレスト	1	[WFY138]
-	534F1-64411		BACKREST バックレスト	1	[WFY154]
-	534F2-74001		BACKREST バックレスト	1	[EXA][EXC]
2	01100-14025		BOLT ホルト	4	
-	01100-14030		BOLT ホルト	4	[HBR130][HBR140][HBR150]
-	01100-14025		BOLT ホルト	4	[WFY138][WFY154]
-	01100-14025		BOLT ホルト	4	[EXA][EXC]
-	01100-14025		BOLT ホルト	2	[BREZZZ]
3	01100-14030		BOLT ホルト	6	
-	01100-14030		BOLT ホルト	4	[HBR130][HBR140][HBR150]
-	01100-14030		BOLT ホルト	4	[WFY138][WFY154]
-	01100-14035		BOLT ホルト	4	[EXA][EXC](WFY138,WFY154) (EXA,EXC)
-	01100-14025		BOLT ホルト	2	[BREZZZ]
4	02010-00014		WASHER ワッシャ	10	
-	02010-00014		WASHER ワッシャ	8	[EXA][EXC][HBR130-150] [WFY138][WFY154]
-	02010-00014		WASHER ワッシャ	8	(WFY138,WFY154)/(EXA,EXC)
-	02010-00014		WASHER ワッシャ	4	[BREZZZ]
5	24450-92021		PLATE フレート	2	[BREZZZ]
6	534A2-74051		PLATE,STOPPER フレート	2	[EXA][EXC](WFY138,WFY154) (EXA,EXC)
7	534A2-74301		DECAL,CAUTION テカール	1	[EXA][EXC](WFY138,WFY154) (EXA,EXC)
8	22N98-22111		PLATE,UNDER,RH フレート	1	
9	22N98-22121		PLATE,UNDER,LH フレート	1	

FIG.189 MAST [VFHM2N9]

(M7020740) マスト

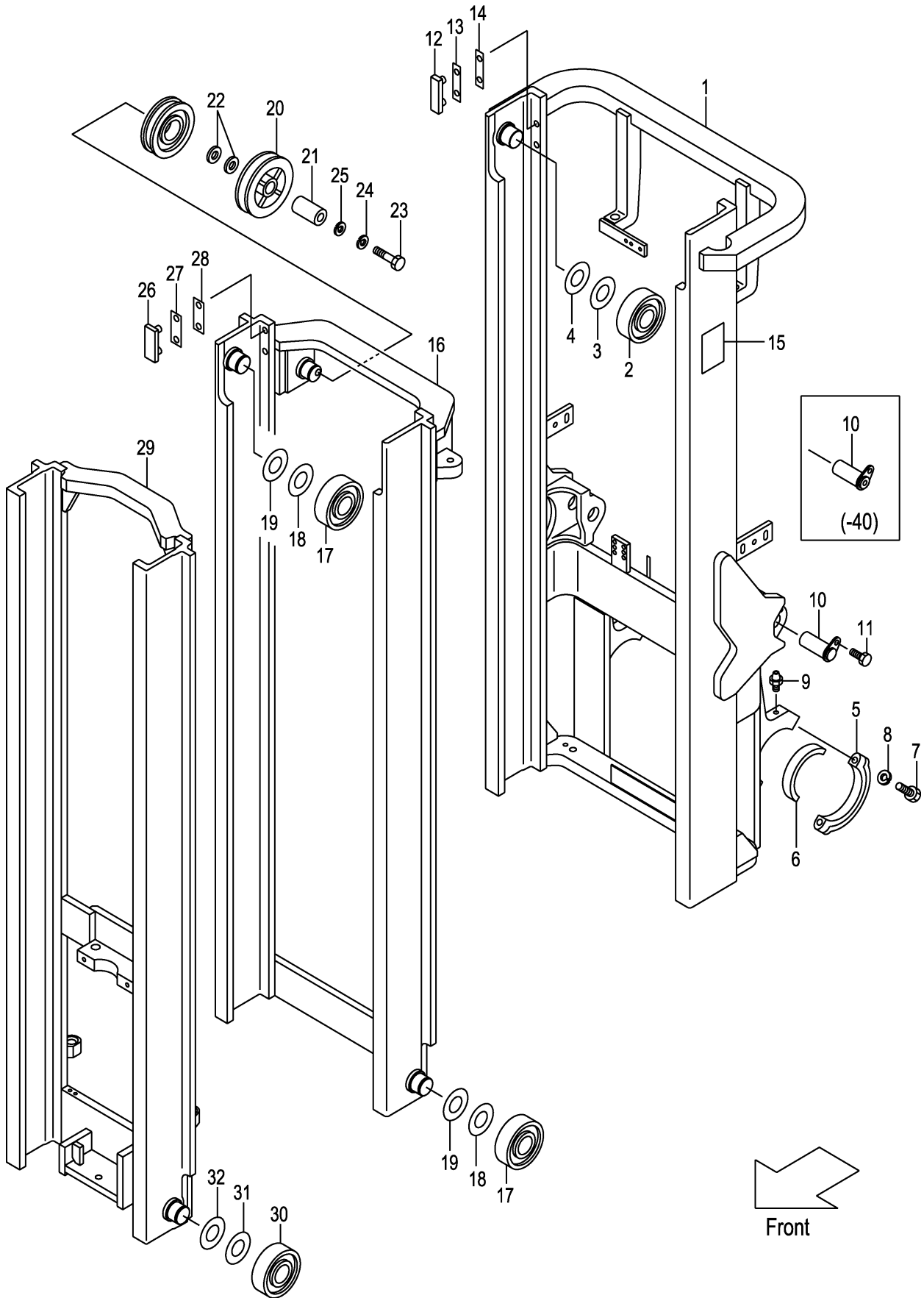

A: VFHM2N9 (3T)

Item No	Part No.	Mark	Description	Req'd	Remarks : Serial No.
1	22N90-70211		MAST,OUTER VFHM360 アウタマスト	1	
-	22N90-70221		MAST,OUTER VFHM400 アウタマスト	1	
-	22N90-70201		MAST,OUTER VFHM435 アウタマスト	1	
-	22N90-70231		MAST,OUTER VFHM480 アウタマスト	1	
-	22N90-70241		MAST,OUTER VFHM500 アウタマスト	1	
-	22N90-70251		MAST,OUTER VFHM540 アウタマスト	1	
-	22N90-70261		MAST,OUTER VFHM550 アウタマスト	1	
-	22N90-70271		MAST,OUTER VFHM600 アウタマスト	1	
-	22N90-70281		MAST,OUTER VFHM650 アウタマスト	1	
-	22N90-70291		MAST,OUTER VFHM700 アウタマスト	1	
-	22N90-70301		MAST,OUTER VFHM750 アウタマスト	1	
2	277P8-22051		ROLLER,END,119.0 ローラ	2	
-	577P3-74001		ROLLER,END,119.0 ローラ	2	[FC][CS35][FCS35][FCS45] [FCS55]
3	277P8-22071		SHIM,T-0.5 シム	12	
4	277P8-22081		SHIM,T-1.0 シム	12	
5	277P8-32701		CAP キャップ	2	
6	214A8-02201		BUSHING ブッシング	2	
7	01103-16065		BOLT ボルト	4	
8	02011-00016		WASHER ワッシャ	4	
9	04901-00100		FITTING フィッティング	2	
10	272K8-52201		PIN ピン	2	MAST NO.1-40
-	22N58-52501		PIN ピン	2	MAST NO.41-
11	216G8-52301		BOLT ボルト	2	
12	216G8-33401		SLIPPER スリッパ	2	
13	216G8-33361		SHIM,T-0.5 シム	8	
14	216G8-33371		SHIM,T-1.0 シム	4	
15	23678-06002		PLATE,NAME プレート	1	
16	22N90-70411		MAST,MIDDLE VFHM360 ミドルマスト	1	
-	22N90-70421		MAST,MIDDLE VFHM400 ミドルマスト	1	
-	22N90-70401		MAST,MIDDLE VFHM435 ミドルマスト	1	
-	22N90-70431		MAST,MIDDLE VFHM480 ミドルマスト	1	
-	22N90-70441		MAST,MIDDLE VFHM500 ミドルマスト	1	
-	22N90-70451		MAST,MIDDLE VFHM540 ミドルマスト	1	
-	22N90-70461		MAST,MIDDLE VFHM550 ミドルマスト	1	
-	22N90-70471		MAST,MIDDLE VFHM600 ミドルマスト	1	
-	22N90-70481		MAST,MIDDLE VFHM650 ミドルマスト	1	
-	22N90-70491		MAST,MIDDLE VFHM700 ミドルマスト	1	
-	22N90-70501		MAST,MIDDLE VFHM750 ミドルマスト	1	
17	277P8-22051		ROLLER,END,119.0 ローラ	4	
-	577P3-74001		ROLLER,END,119.0 ローラ	4	[FC][CS35][FCS35][FCS45] [FCS55]
-	277P8-22061		ROLLER,END,119.5 ローラ	(2)	
-	577P3-74011		ROLLER,END,119.5 ローラ	(2)	[FC][CS35][FCS35][FCS45] [FCS55]
18	277P8-22071		SHIM,T-0.5 シム	15	
19	277P8-22081		SHIM,T-1.0 シム	15	
20	63130-15301		PULLEY プーリ	1	
21	214A0-72701		COLLAR カラー	1	
22	62050-12331		SPACER スペース	2	

FIG.189 MAST [VFHM2N9]

(M7020740) マスト

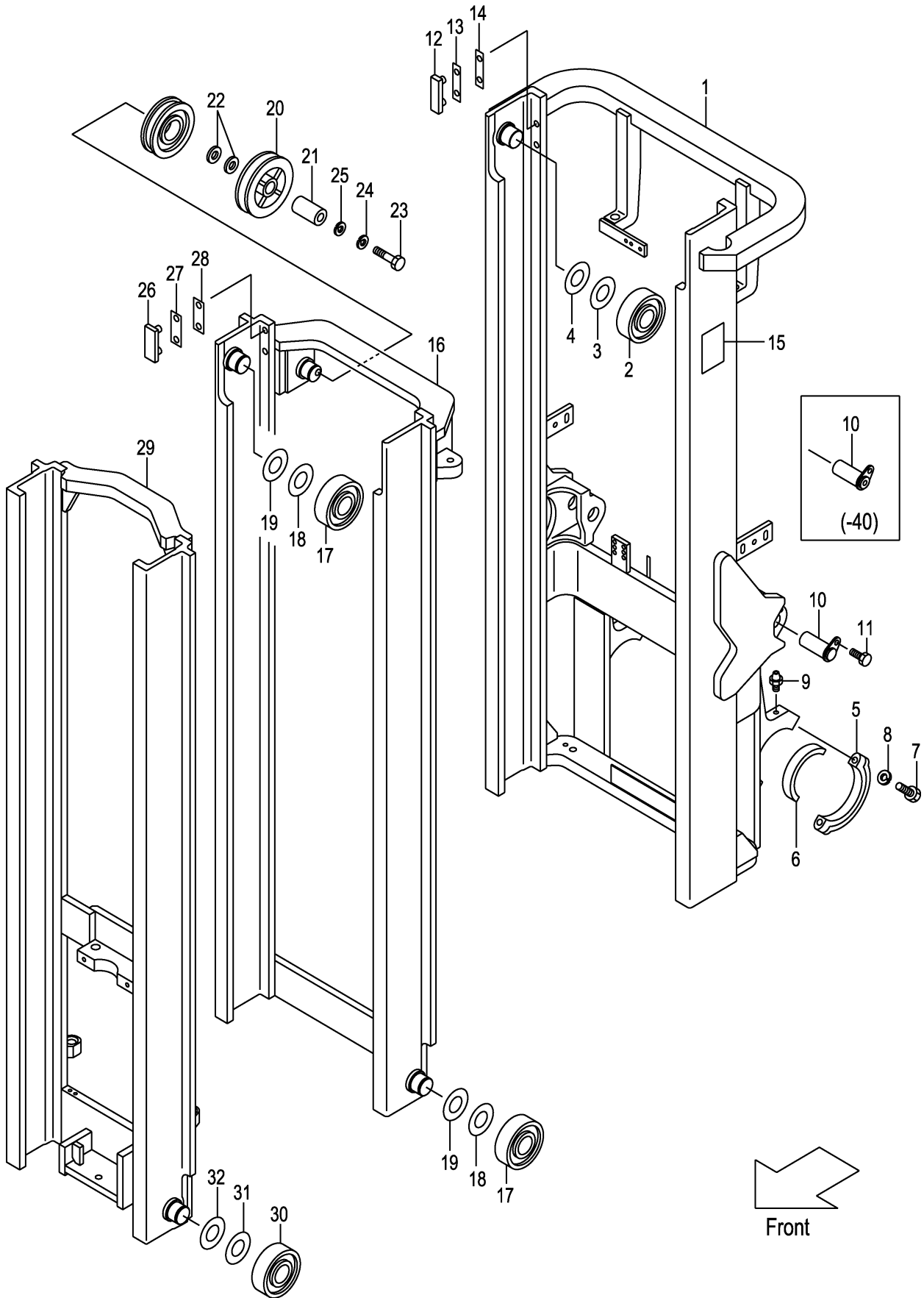

A: VFHM2N9 (3T)

Item No	Part No.	Mark	Description	Req'd	Remarks : Serial No.
23	01100-16060		BOLT ボルト	1	
24	02010-00016		WASHER ワッシャ	1	
25	02000-00016		WASHER ワッシャ	1	
26	216G8-33351		SLIPPER スリッパ	2	
27	216G8-33361		SHIM,T-0.5 シム	4	
28	216G8-33371		SHIM,T-1.0 シム	8	
29	22N90-70611		MAST,INNER VFHM360 インナマスト	1	
-	22N90-70621		MAST,INNER VFHM400 インナマスト	1	
-	22N90-70601		MAST,INNER VFHM435 インナマスト	1	
-	22N90-70631		MAST,INNER VFHM480 インナマスト	1	
-	22N90-70641		MAST,INNER VFHM500 インナマスト	1	
-	22N90-70651		MAST,INNER VFHM540 インナマスト	1	
-	22N90-70661		MAST,INNER VFHM550 インナマスト	1	
-	22N90-70671		MAST,INNER VFHM600 インナマスト	1	
-	22N90-70681		MAST,INNER VFHM650 インナマスト	1	
-	22N90-70691		MAST,INNER VFHM700 インナマスト	1	
-	22N90-70701		MAST,INNER VFHM750 インナマスト	1	
30	277P8-22051		ROLLER,END,119.0 ローラ	2	
-	577P3-74001		ROLLER,END,119.0 ローラ	2	[FC][CS35][FCS35][FCS45] [FCS55]
-	277P8-22061		ROLLER,END,119.5 ローラ	(2)	
-	577P3-74011		ROLLER,END,119.5 ローラ	(2)	[FC][CS35][FCS35][FCS45] [FCS55]
31	277P8-22071		SHIM,T-0.5 シム	12	
32	277P8-22081		SHIM,T-1.0 シム	12	

FIG.190 TILT GAUGE [VFHM2N9/(TG,PPC,PR,PRC,MPC)]

(M7020750) ティルトゲージ

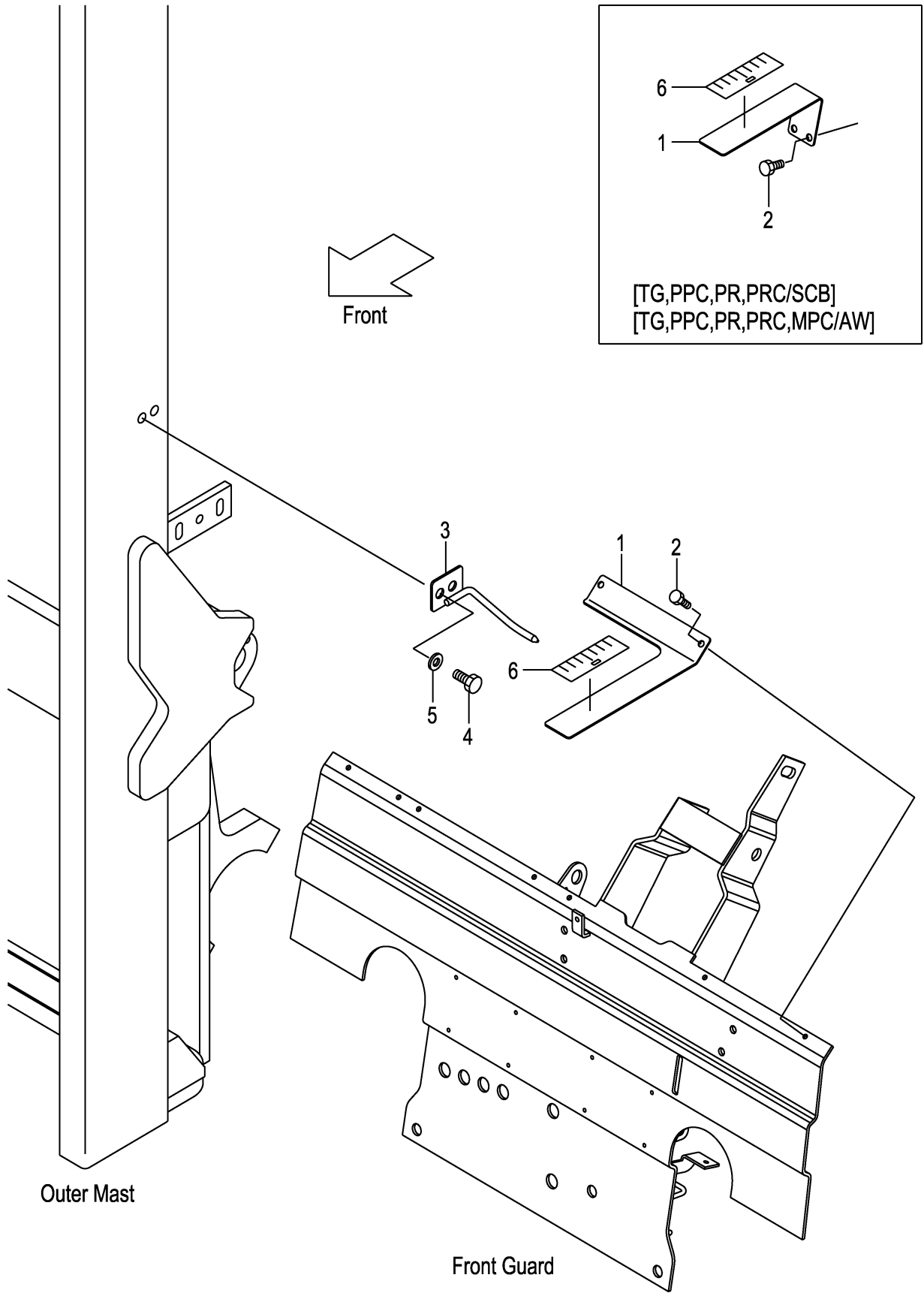

A:VFHM2N9 (3T)

Item No	Part No.	Mark	Description	Req'd	Remarks : Serial No.
1	62A89-21811		GAUGE,TILT ゲージ	1	[TG][PPC][PR][PRC][MPC]
-	62A89-21831		GAUGE,TILT ゲージ	1	[SCB/(TG,PPC,PR,PRC,MPC)]
-	62A89-21831		GAUGE,TILT ゲージ	1	[AW/(TG,PPC,PR,PRC,MPC)]
2	01183-06020		BOLT ホルト	2	[TG][PPC][PR][PRC][MPC]
-	01185-08012		BOLT ホルト	2	[SCB/(TG,PPC,PR,PRC,MPC)]
-	01185-08012		BOLT ホルト	2	[AW/(TG,PPC,PR,PRC,MPC)]
3	62A89-21851		INDICATOR インジケータ	1	[TG][PPC][PR][PRC][MPC]
-	62A89-21851		INDICATOR インジケータ	1	[SCB/(TG,PPC,PR,PRC,MPC)]
-	62A89-21851		INDICATOR インジケータ	1	[AW/(TG,PPC,PR,PRC,MPC)]
4	01184-12025		BOLT ホルト	2	[TG][PPC][PR][PRC][MPC]
-	01184-12025		BOLT ホルト	2	[SCB/(TG,PPC,PR,PRC,MPC)]
-	01184-12025		BOLT ホルト	2	[AW/(TG,PPC,PR,PRC,MPC)]
5	02000-00012		WASHER ワッシャ	2	[TG][PPC][PR][PRC][MPC]
-	02000-00012		WASHER ワッシャ	2	[SCB/(TG,PPC,PR,PRC,MPC)]
-	02000-00012		WASHER ワッシャ	2	[AW/(TG,PPC,PR,PRC,MPC)]
6	62459-23371		SEAL,GAUGE シール	1	[TG][PPC][PR][PRC][MPC]
-	62459-23371		SEAL,GAUGE シール	1	[SCB/(TG,PPC,PR,PRC,MPC)]
-	62459-23371		SEAL,GAUGE シール	1	[AW/(TG,PPC,PR,PRC,MPC)]

FIG.191 LIFT CYLINDER (FRONT)[VFHM2N9]

(M7020870) リフトシリンダ(フロント)

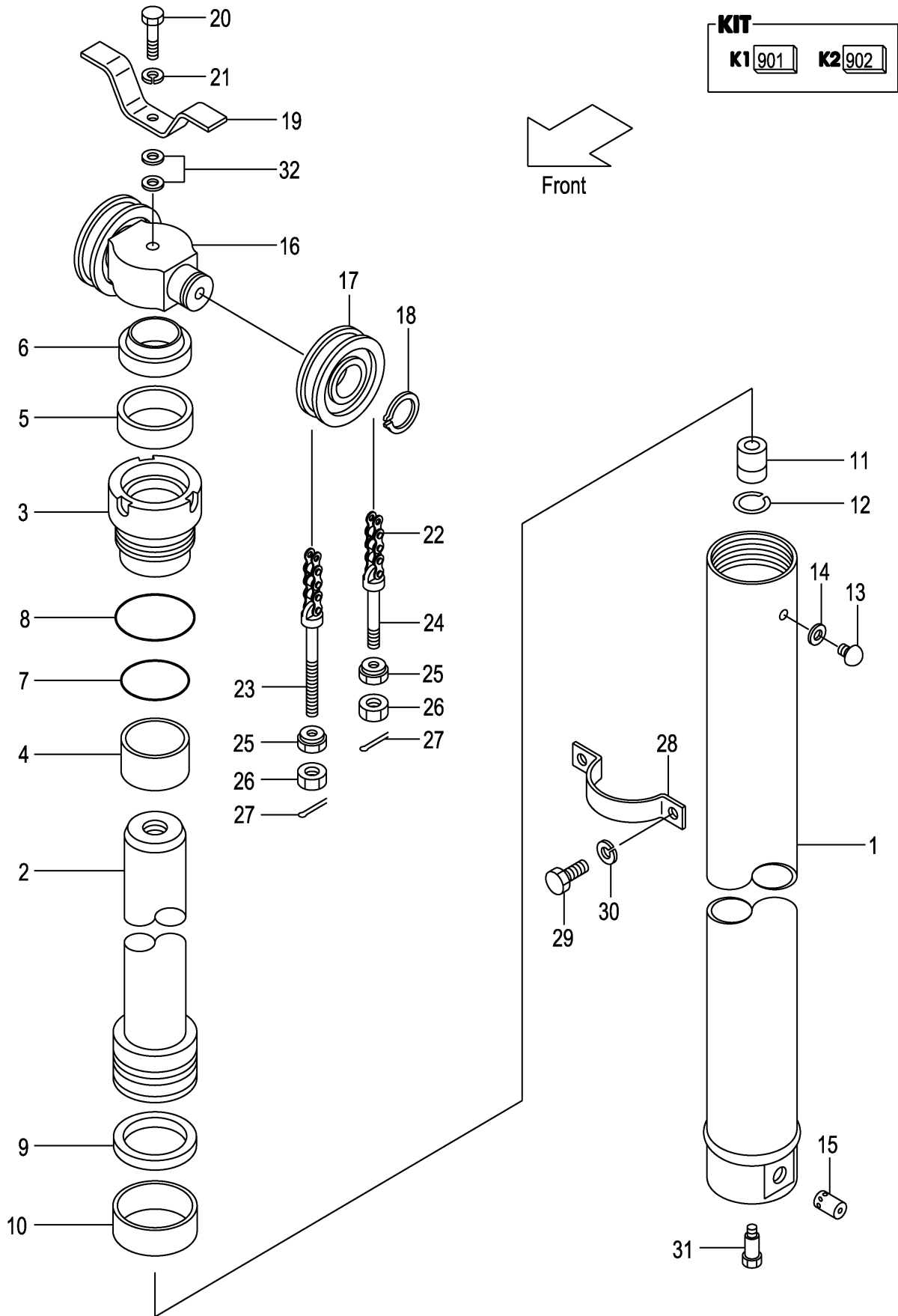

A: VFHM2N9 (3T)

Item No	Part No.	Mark	Description	Req'd	Remarks : Serial No.
A1	212Y0-80511		CYL-ASSY,LIFT VFHM360 リフトシリンダ [°] アッセン	1	INC.1-15
-	212Y0-80521		CYL-ASSY,LIFT VFHM400 リフトシリンダ [°] アッセン	1	INC.1-15
-	212Y0-80531		CYL-ASSY,LIFT VFHM435 リフトシリンダ [°] アッセン	1	INC.1-15
-	212Y0-80501		CYL-ASSY,LIFT VFHM480 リフトシリンダ [°] アッセン	1	INC.1-15
-	212Y0-80541		CYL-ASSY,LIFT VFHM500 リフトシリンダ [°] アッセン	1	INC.1-15
-	212Y0-80551		CYL-ASSY,LIFT VFHM540 リフトシリンダ [°] アッセン	1	INC.1-15
-	212Y0-80561		CYL-ASSY,LIFT VFHM550 リフトシリンダ [°] アッセン	1	INC.1-15
-	212Y0-80571		CYL-ASSY,LIFT VFHM600 リフトシリンダ [°] アッセン	1	INC.1-15
-	212Y0-80581		CYL-ASSY,LIFT VFHM650 リフトシリンダ [°] アッセン	1	INC.1-15
-	212Y0-80591		CYL-ASSY,LIFT VFHM700 リフトシリンダ [°] アッセン	1	INC.1-15
-	212Y0-80601		CYL-ASSY,LIFT VFHM750 リフトシリンダ [°] アッセン	1	INC.1-15
901	B-B685B-00005	K1	KIT,CYL-HEAD シリンダ [°] ヘッド [°] キット	1	INC.3,4
902	B-B685A-00007	K2	KIT,REPAIR リ [°] ヘア [°] キット	1	INC.5-10,14
1	B-B6717-89101		BODY,CYL VFHM360 ボ [°] ディ	1	
-	B-B6717-89201		BODY,CYL VFHM400 ボ [°] ディ	1	
-	B-B6717-89301		BODY,CYL VFHM435 ボ [°] ディ	1	
-	B-B6717-89401		BODY,CYL VFHM480 ボ [°] ディ	1	
-	B-B6717-89501		BODY,CYL VFHM500 ボ [°] ディ	1	
-	B-B6717-89601		BODY,CYL VFHM540 ボ [°] ディ	1	
-	B-B6717-89701		BODY,CYL VFHM550 ボ [°] ディ	1	
-	B-B6717-89801		BODY,CYL VFHM600 ボ [°] ディ	1	
-	B-B6717-89901		BODY,CYL VFHM650 ボ [°] ディ	1	
-	B-B6717-90001		BODY,CYL VFHM700 ボ [°] ディ	1	
-	B-B6717-90101		BODY,CYL VFHM750 ボ [°] ディ	1	
2	B-B6717-89102		ROD VFHM360 ロ [°] ット	1	
-	B-B6717-89202		ROD VFHM400 ロ [°] ット	1	
-	B-B6717-89302		ROD VFHM435 ロ [°] ット	1	
-	B-B6717-89402		ROD VFHM480 ロ [°] ット	1	
-	B-B6717-89502		ROD VFHM500 ロ [°] ット	1	
-	B-B6717-89602		ROD VFHM540 ロ [°] ット	1	
-	B-B6717-89702		ROD VFHM550 ロ [°] ット	1	
-	B-B6717-89802		ROD VFHM600 ロ [°] ット	1	
-	B-B6717-89902		ROD VFHM650 ロ [°] ット	1	
-	B-B6717-90002		ROD VFHM700 ロ [°] ット	1	
-	B-B6717-90102		ROD VFHM750 ロ [°] ット	1	
3	B-B6121-85007	*	HEAD ヘ [°] ット	1	
4	B-30131-65012	*	BUSHING ブ [°] ッシ [°] ング	1	
5	B-30961-65013	*	U-RING U [°] リ [°] ング	1	
6	B-30191-65050	*	RING,WIPER リ [°] ング	1	
7	B-95123-08000	*	O-RING O [°] リ [°] ング	1	
8	B-95151-08500	*	O-RING O [°] リ [°] ング	1	
9	B-B6983-85007	*	RING,SEAL リ [°] ング	1	
10	B-30181-85002	*	RING,SLIDE リ [°] ング	1	
11	B-C4300-22001		VALVE,CHECK バ [°] ルブ	1	
12	B-94721-22101		RING,SNAP ス [°] ナ [°] ッフ [°] リ [°] ング	1	
13	B-B6521-90004		PLUG プ [°] ラ [°] グ	1	
14	B-B6711-00001	*	GASKET ガ [°] スケ [°] ット	1	
15	B-26570-30125		VALVE バ [°] ルブ	1	
16	212Y0-82001		HEAD,PISTON ヘ [°] ット	1	
17	234A8-43501		SHEAVE シ [°] ーフ	2	

FIG.191 LIFT CYLINDER (FRONT)[VFHM2N9]

(M7020870) リフトシリンダ(フロント)

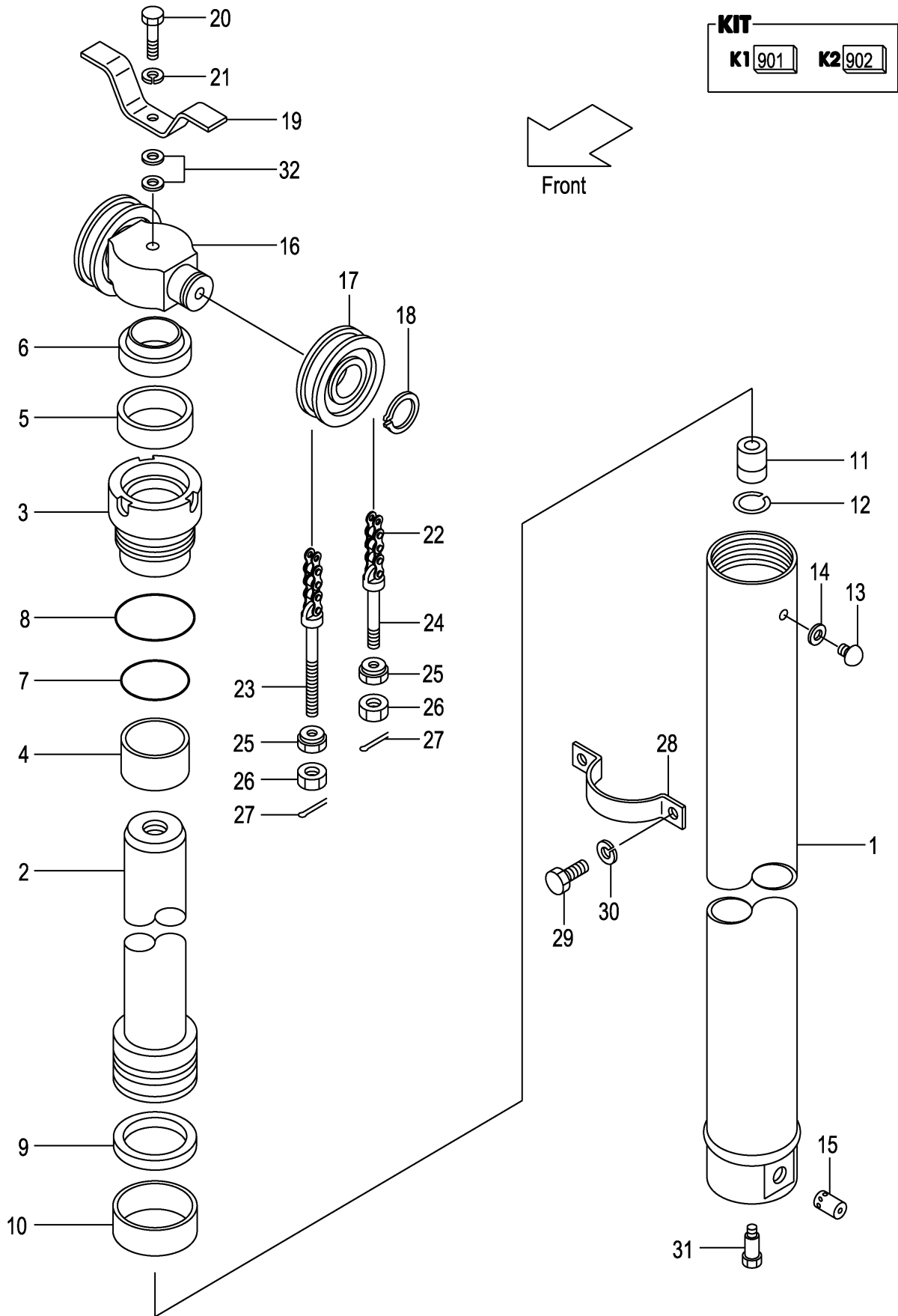

A: VFHM2N9 (3T)

Item No	Part No.	Mark	Description	Req'd	Remarks : Serial No.
-	22208-40031		SHEAVE シーブ	2	[FC][FCS35][FCS45][FCS55]
18	02100-00040		RING,SNAP スナップリング	2	
19	214A0-82681		STOPPER ストップ	1	
20	01100-16075		BOLT ボルト	1	
21	02010-00016		WASHER ワッシャ	1	
22	22438-45471		CHAIN,LEAF VFHM360 チェーン	2	
-	22438-45531		CHAIN,LEAF VFHM400 チェーン	2	
-	22438-45571		CHAIN,LEAF VFHM435 チェーン	2	
-	22438-45631		CHAIN,LEAF VFHM480 チェーン	2	
-	22438-45671		CHAIN,LEAF VFHM500 チェーン	2	
-	22438-45731		CHAIN,LEAF VFHM540 チェーン	2	
-	22438-45731		CHAIN,LEAF VFHM550 チェーン	2	
-	22438-45811		CHAIN,LEAF VFHM600 チェーン	2	
-	22438-45891		CHAIN,LEAF VFHM650 チェーン	2	
-	22438-45991		CHAIN,LEAF VFHM700 チェーン	2	
-	22438-46051		CHAIN,LEAF VFHM750 チェーン	2	
-	09001-10039		CHAIN,LEAF VFHM360 チェーン	2	[FC][FCS35][FCS45][FCS55]
-	09001-10043		CHAIN,LEAF VFHM400 チェーン	2	[FC][FCS35][FCS45][FCS55]
-	09001-10047		CHAIN,LEAF VFHM435 チェーン	2	[FC][FCS35][FCS45][FCS55]
-	09001-10051		CHAIN,LEAF VFHM480 チェーン	2	[FC][FCS35][FCS45][FCS55]
-	09001-10053		CHAIN,LEAF VFHM500 チェーン	2	[FC][FCS35][FCS45][FCS55]
-	09001-10057		CHAIN,LEAF VFHM540 チェーン	2	[FC][FCS35][FCS45][FCS55]
-	09001-10059		CHAIN,LEAF VFHM550 チェーン	2	[FC][FCS35][FCS45][FCS55]
-	09001-10065		CHAIN,LEAF VFHM600 チェーン	2	[FC][FCS35][FCS45][FCS55]
-	09001-10071		CHAIN,LEAF VFHM650 チェーン	2	[FC][FCS35][FCS45][FCS55]
-	09001-10079		CHAIN,LEAF VFHM700 チェーン	2	[FC][FCS35][FCS45][FCS55]
-	09001-10083		CHAIN,LEAF VFHM750 チェーン	2	[FC][FCS35][FCS45][FCS55]
23	24459-42391		PIN,ANCHOR ピン	2	
-	22218-42111		PIN,ANCHOR ピン	2	[FC][FCS35][FCS45][FCS55]
24	24459-42381		PIN,ANCHOR ピン	2	
-	231A0-82001		PIN,ANCHOR ピン	2	[FC][FCS35][FCS45][FCS55]
25	22218-40191		NUT ナット	4	
26	01400-00018		NUT ナット	4	
27	02200-03030		PIN,COTTER ピン	4	
28	212Y0-82101		SUPPORT サポート	1	
29	01103-10018		BOLT ボルト	2	
30	02011-00010		WASHER ワッシャ	2	
31	214A0-82831		BOLT ボルト	1	
32	02000-20016		WASHER ワッシャ	2	

FIG.192 LIFT CYLINDER (REAR)[VFHM2N9]

(M7020880) リフトシリンダ(リヤ)

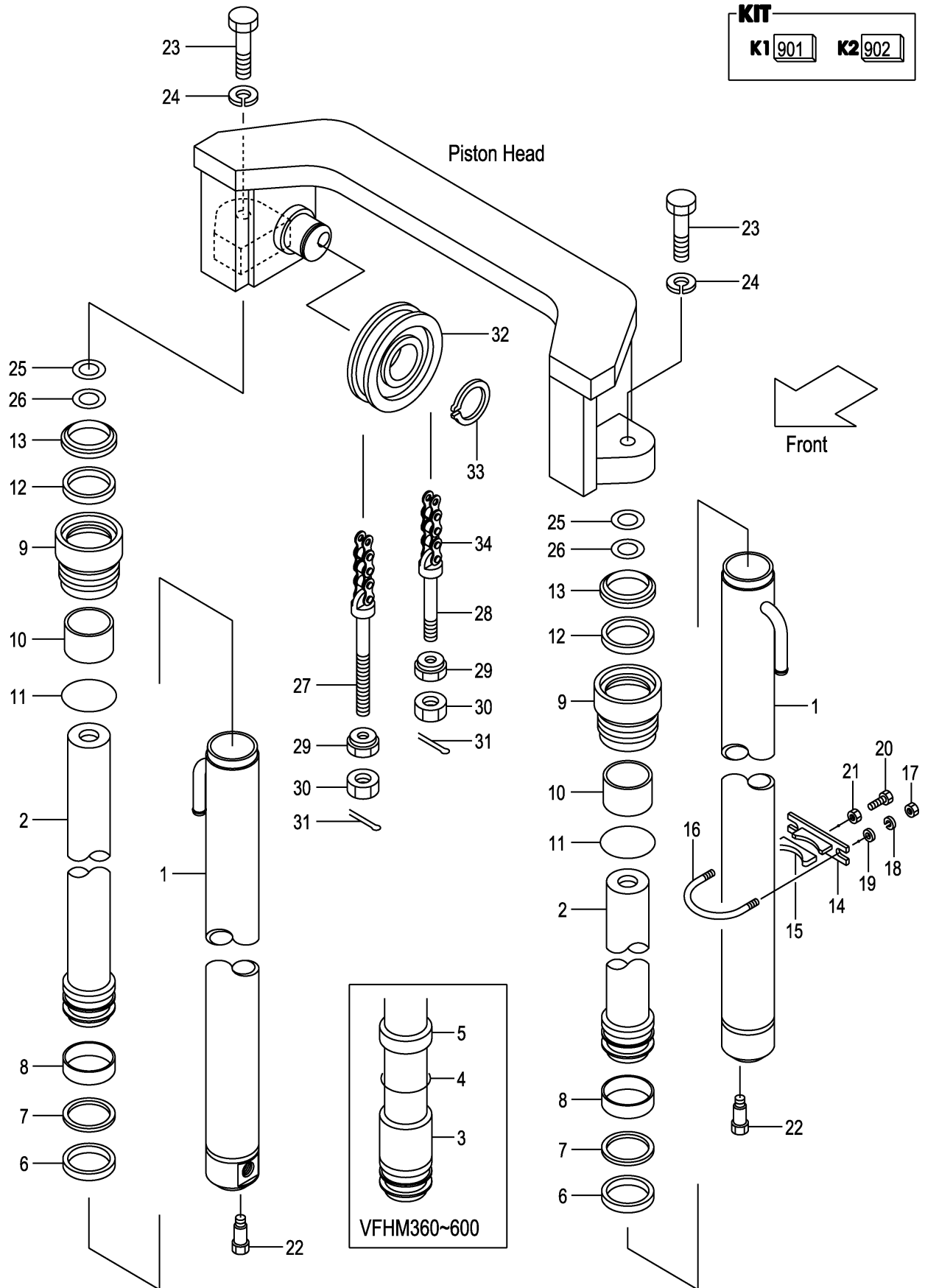

A: VFHM2N9 (3T)

Item No	Part No.	Mark	Description	Req'd	Remarks : Serial No.
A1	22N90-81611		CYL-ASSY,LIFT VFHM360 リフトシリンダ [°] アッセン	2	INC.1-13
-	22N90-81621		CYL-ASSY,LIFT VFHM400 リフトシリンダ [°] アッセン	2	INC.1-13
-	22N90-81601		CYL-ASSY,LIFT VFHM435 リフトシリンダ [°] アッセン	2	INC.1-13
-	22N90-81631		CYL-ASSY,LIFT VFHM480 リフトシリンダ [°] アッセン	2	INC.1-13
-	22N90-81641		CYL-ASSY,LIFT VFHM500 リフトシリンダ [°] アッセン	2	INC.1-13
-	22N90-81651		CYL-ASSY,LIFT VFHM540 リフトシリンダ [°] アッセン	2	INC.1-13
-	22N90-81661		CYL-ASSY,LIFT VFHM550 リフトシリンダ [°] アッセン	2	INC.1-13
-	22N90-81671		CYL-ASSY,LIFT VFHM600 リフトシリンダ [°] アッセン	2	INC.1-13
-	22N90-81681		CYL-ASSY,LIFT VFHM650 リフトシリンダ [°] アッセン	2	INC.1,2,6-13
-	22N90-81691		CYL-ASSY,LIFT VFHM700 リフトシリンダ [°] アッセン	2	INC.1,2,6-13
-	22N90-81701		CYL-ASSY,LIFT VFHM750 リフトシリンダ [°] アッセン	2	INC.1,2,6-13
901	B-3055B-00097	K1	KIT,CYL-HEAD シリンダ [°] ヘッド [°] キット	2	INC.9,10
902	B-3055A-00058	K2	KIT,REPAIR リ [°] ア [°] キット	2	INC.6,7,11-13
1	B-B6567-14601		BODY,CYL VFHM360 ホ [°] テ [°] ィ	2	
-	B-B6567-14701		BODY,CYL VFHM400 ホ [°] テ [°] ィ	2	
-	B-B6567-14801		BODY,CYL VFHM435 ホ [°] テ [°] ィ	2	
-	B-B6567-14901		BODY,CYL VFHM480 ホ [°] テ [°] ィ	2	
-	B-B6567-15001		BODY,CYL VFHM500 ホ [°] テ [°] ィ	2	
-	B-B6567-15101		BODY,CYL VFHM540 ホ [°] テ [°] ィ	2	
-	B-B6567-15201		BODY,CYL VFHM550 ホ [°] テ [°] ィ	2	
-	B-B6567-15301		BODY,CYL VFHM600 ホ [°] テ [°] ィ	2	
-	B-B6567-15401		BODY,CYL VFHM650 ホ [°] テ [°] ィ	2	
-	B-B6567-15501		BODY,CYL VFHM700 ホ [°] テ [°] ィ	2	
-	B-B6567-15601		BODY,CYL VFHM750 ホ [°] テ [°] ィ	2	
2	B-B6567-14602		ROD,PISTON VFHM360 ロット [°]	2	
-	B-B6567-14702		ROD,PISTON VFHM400 ロット [°]	2	
-	B-B6567-14802		ROD,PISTON VFHM435 ロット [°]	2	
-	B-B6567-14902		ROD,PISTON VFHM480 ロット [°]	2	
-	B-B6567-15002		ROD,PISTON VFHM500 ロット [°]	2	
-	B-B6567-15102		ROD,PISTON VFHM540 ロット [°]	2	
-	B-B6567-15202		ROD,PISTON VFHM550 ロット [°]	2	
-	B-B6567-15302		ROD,PISTON VFHM600 ロット [°]	2	
-	B-B6567-15402		ROD,PISTON VFHM650 ロット [°]	2	
-	B-B6567-15502		ROD,PISTON VFHM700 ロット [°]	2	
-	B-B6567-15602		ROD,PISTON VFHM750 ロット [°]	2	
3	B-B6111-45079		SPACER ス [°] ペ [°] -サ	2	(VFHM360-480)
-	B-B6111-45080		SPACER ス [°] ペ [°] -サ	2	(VFHM500)
-	B-B6111-45081		SPACER ス [°] ペ [°] -サ	2	(VFHM540)
-	B-B6111-45080		SPACER ス [°] ペ [°] -サ	2	(VFHM550)
-	B-B6111-45075		SPACER ス [°] ペ [°] -サ	2	(VFHM600)
4	B-95151-04500		O-RING O [°] リング [°]	2	(VFHM360-600)
5	B-30656-55008		WEARING ウ [°] エ [°] ア [°] リング [°]	2	(VFHM360-600)
6	B-30161-55046	*	U-RING U [°] リング [°]	2	
7	B-30461-55039	*	RING,BACK-UP リ [°] ン [°] グ [°]	2	
8	B-30131-55018		WEARING ウ [°] エ [°] ア [°] リング [°]	2	
9	B-30121-55043	*	CAP,CYL キャ [°] ツ [°] ッ [°]	2	
10	B-30131-45017	*	BUSHING ブ [°] ツ [°] シ [°] ン [°] グ [°]	2	
11	B-30161-91775	*	O-RING O [°] リング [°]	2	
12	B-30961-04512	*	PACKING パ [°] ツ [°] キン [°] グ [°]	2	
13	B-30191-45025	*	SEAL,DUST シ [°] ール	2	

FIG.192 LIFT CYLINDER (REAR)[VFHM2N9]

(M7020880)

リフトシリンダ(リヤ)

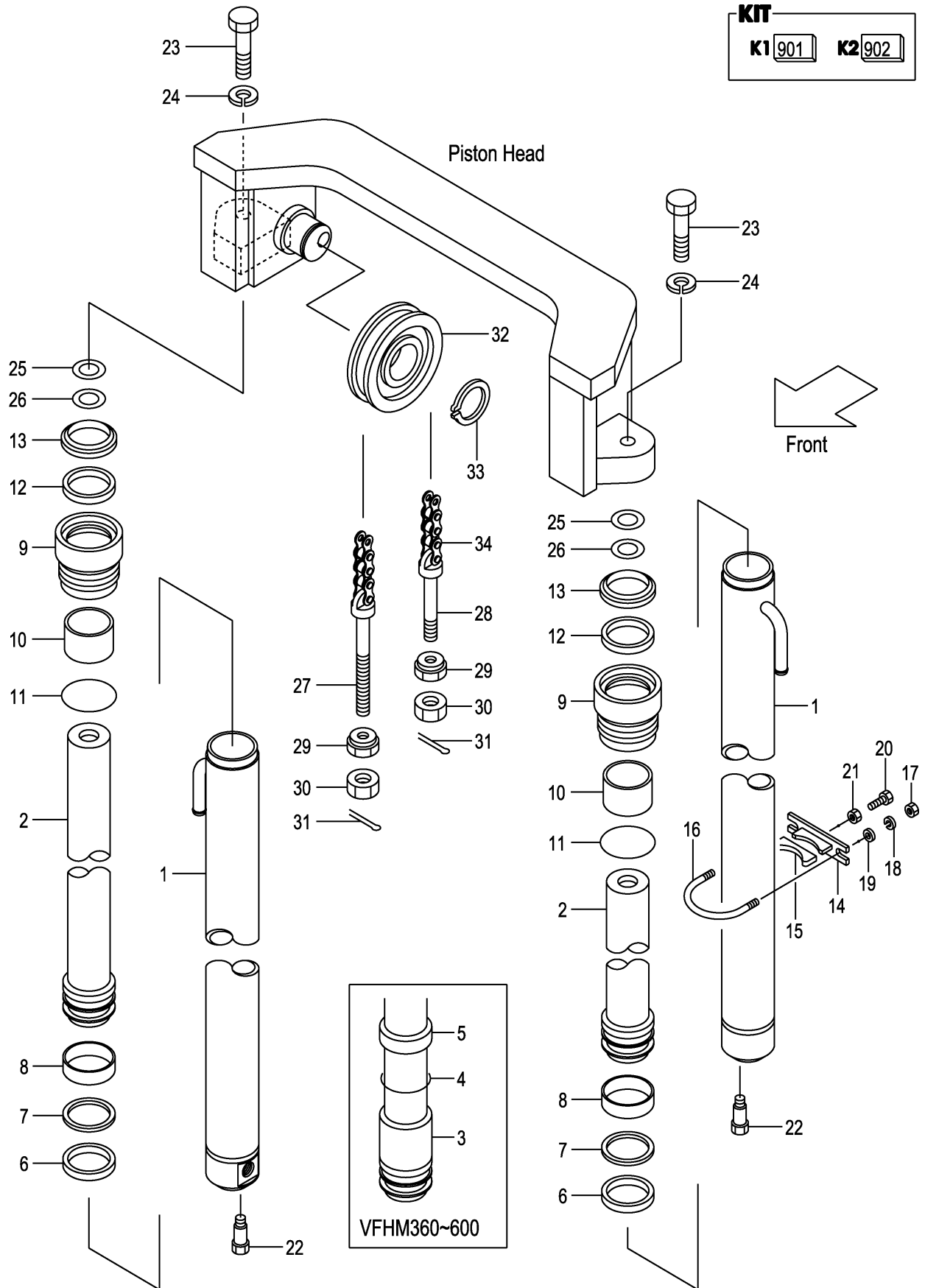

A: VFHM2N9 (3T)

Item No	Part No.	Mark	Description	Req'd	Remarks : Serial No.
A2	215E8-42171		SUPPORT-ASSY サポートアッセン	2	(VFHM360-550) INC.14,15
-	215E8-42171		SUPPORT-ASSY サポートアッセン	4	(VFHM600-750) INC.14,15
14	215E8-42181		SUPPORT サポート	2	(VFHM360-550)
-	215E8-42181		SUPPORT サポート	4	(VFHM600-750)
15	24868-42111		RUBBER ラバー	2	(VFHM360-550)
-	24868-42111		RUBBER ラバー	4	(VFHM600-750)
16	234A8-42551		U-BOLT Uボルト	2	(VFHM360-550)
-	234A8-42551		U-BOLT Uボルト	4	(VFHM600-750)
17	234A8-42561		NUT ナット	4	(VFHM360-550)
-	234A8-42561		NUT ナット	8	(VFHM600-750)
18	02010-20010		WASHER ワッシャ	4	(VFHM360-550)
-	02010-20010		WASHER ワッシャ	8	(VFHM600-750)
19	02000-20010		WASHER ワッシャ	4	(VFHM360-550)
-	02000-20010		WASHER ワッシャ	8	(VFHM600-750)
20	232A8-42201		BOLT ボルト	2	(VFHM360-550)
-	232A8-42201		BOLT ボルト	4	(VFHM600-750)
21	234A8-42571		NUT ナット	2	(VFHM360-550)
-	234A8-42571		NUT ナット	4	(VFHM600-750)
22	214A8-42661		BOLT ボルト	2	
23	01103-14040		BOLT ボルト	2	
24	02011-00014		WASHER ワッシャ	2	
25	22517-40051		SHIM,T-1.0 シム	10	
26	22717-40081		SHIM,T-0.5 シム	10	
27	24459-42391		PIN,ANCHOR ピン	2	
-	22218-42111		PIN,ANCHOR ピン	2	[FC][FCS35][FCS45][FCS55]
28	215K0-82701		PIN,ANCHOR ピン	2	
-	23658-42531		PIN,ANCHOR ピン	2	[FC][FCS35][FCS45][FCS55]
29	22218-40191		NUT ナット	4	
30	01400-00018		NUT ナット	4	
31	02200-03030		PIN,COTTER ピン	4	
32	234A8-43501		SHEAVE シーブ	2	
-	22208-40031		SHEAVE シーブ	2	[FC][FCS35][FCS45][FCS55]
33	02100-00040		RING,SNAP スナップリング	2	
34	22438-45631		CHAIN,LEAF VFHM360 チェーン	2	
-	22438-45691		CHAIN,LEAF VFHM400 チェーン	2	
-	22438-45731		CHAIN,LEAF VFHM435 チェーン	2	
-	22438-45791		CHAIN,LEAF VFHM480 チェーン	2	
-	22438-45831		CHAIN,LEAF VFHM500 チェーン	2	
-	22438-45891		CHAIN,LEAF VFHM540 チェーン	2	
-	22438-45891		CHAIN,LEAF VFHM550 チェーン	2	
-	22438-45971		CHAIN,LEAF VFHM600 チェーン	2	
-	22438-46051		CHAIN,LEAF VFHM650 チェーン	2	
-	22438-46151		CHAIN,LEAF VFHM700 チェーン	2	
-	22438-46211		CHAIN,LEAF VFHM750 チェーン	2	
-	09001-10051		CHAIN,ROLLER VFHM360 チェーン	2	[FC][FCS35][FCS45][FCS55]
-	09001-10055		CHAIN,ROLLER VFHM400 チェーン	2	[FC][FCS35][FCS45][FCS55]
-	09001-10059		CHAIN,ROLLER VFHM435 チェーン	2	[FC][FCS35][FCS45][FCS55]
-	09001-10063		CHAIN,ROLLER VFHM480 チェーン	2	[FC][FCS35][FCS45][FCS55]
-	09001-10067		CHAIN,ROLLER VFHM500 チェーン	2	[FC][FCS35][FCS45][FCS55]
-	09001-10071		CHAIN,ROLLER VFHM540 チェーン	2	[FC][FCS35][FCS45][FCS55]

FIG.192 LIFT CYLINDER (REAR)[VFHM2N9]

(M7020880)

リフトシリンダ(リヤ)

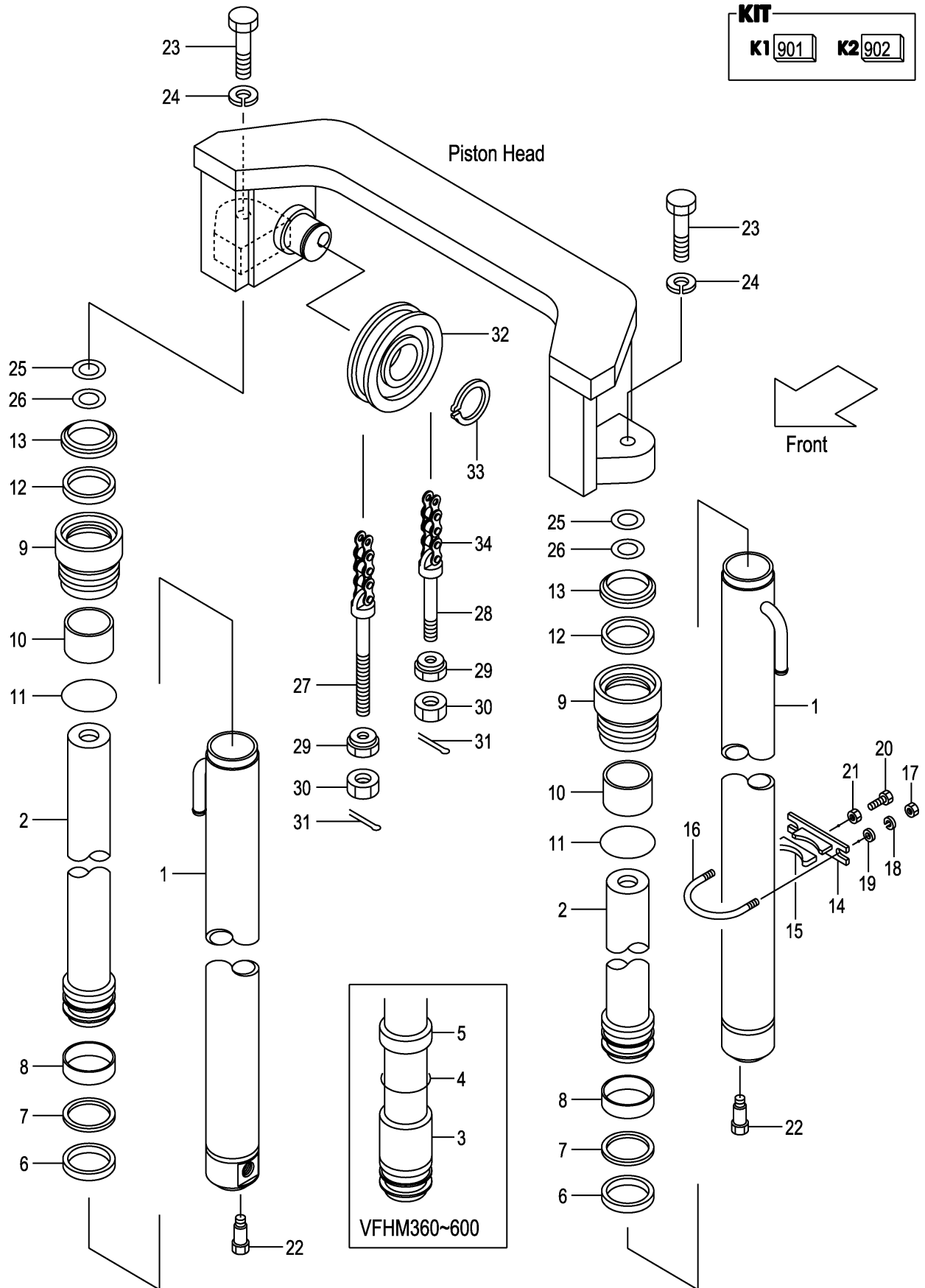

A:VFHM2N9 (3T)

Item No	Part No.	Mark	Description	Req'd	Remarks : Serial No.
-	09001-10071		CHAIN,ROLLER VFHM550 チェーン	2	[FC][FCS35][FCS45][FCS55]
-	09001-10077		CHAIN,ROLLER VFHM600 チェーン	2	[FC][FCS35][FCS45][FCS55]
-	09001-10085		CHAIN,ROLLER VFHM650 チェーン	2	[FC][FCS35][FCS45][FCS55]
-	09001-10091		CHAIN,ROLLER VFHM700 チェーン	2	[FC][FCS35][FCS45][FCS55]
-	09001-10097		CHAIN,ROLLER VFHM750 チェーン	2	[FC][FCS35][FCS45][FCS55]

FIG.193 MAST PIPING [VFHM2N9]

(M7020890) マストパイピング

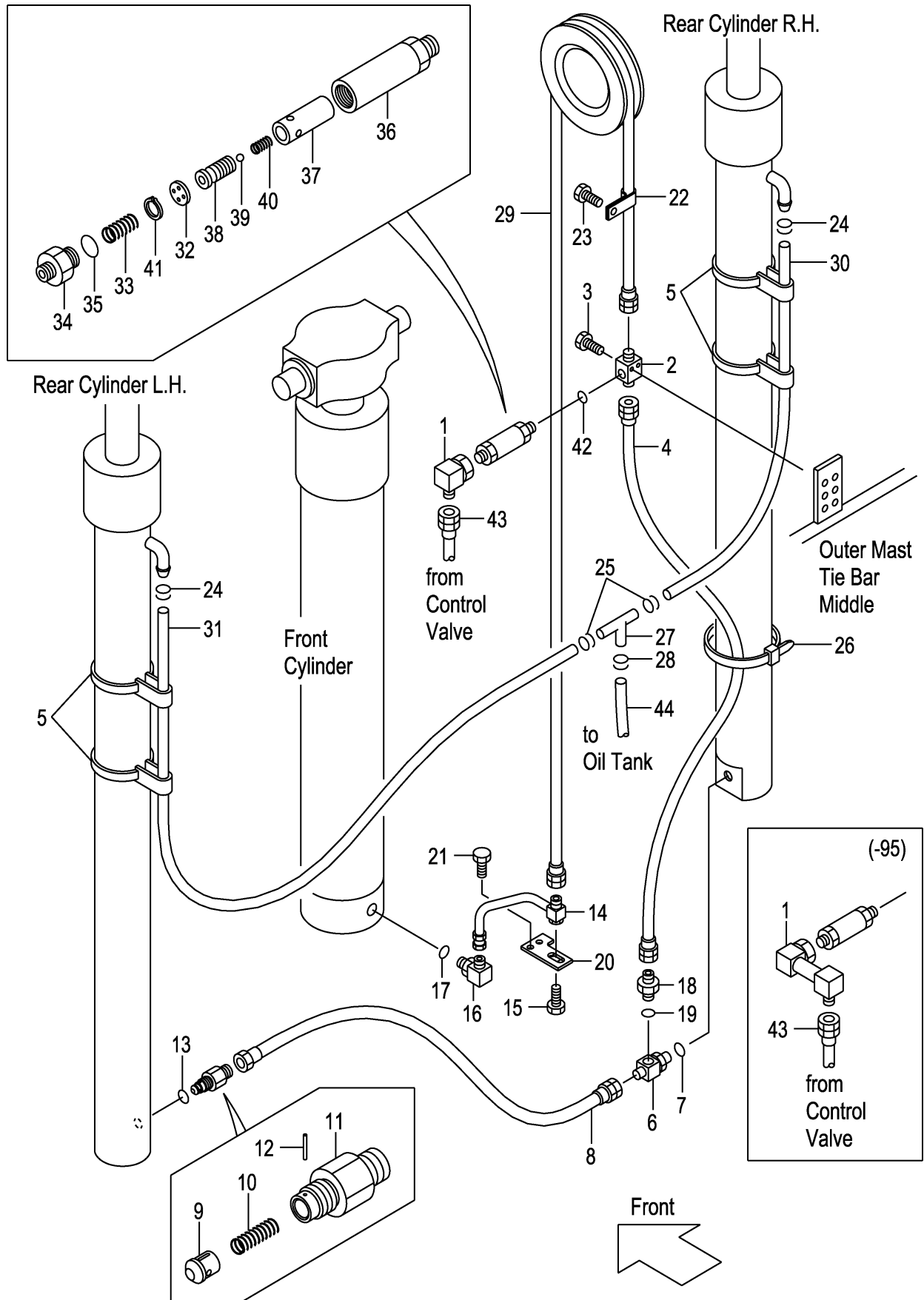

A: VFHM2N9 (3T)

Item No	Part No.	Mark	Description	Req'd	Remarks : Serial No.
1	22N90-90161		PIPE パイプ	1	MAST NO.1-95
-	62150-14321		ELBOW エルボ	1	MAST NO.96-
2	229F0-94101		THREE-WAY スリーウェイ	1	
3	01184-10040		BOLT ボルト	2	
4	216G0-93151		HOSE ホース	1	MAST NO.1-95
-	277N0-82021		HOSE ホース	1	MAST NO.96-
5	22N58-45001		BAND バンド	4	
A1	216G0-93101		THREE-WAY-ASSY スリーウェイアッセン	1	INC.6,7
6	NO PART NO.	#	THREE-WAY スリーウェイ	1	
7	03320-00140		O-RING Oリング	1	
8	22N50-92101		HOSE ホース	1	
A2	234A8-40701		VALVE-ASSY,CUT カットバルブアッセン	1	INC.9-13
9	234A8-42602		PISTON ピストン	1	
10	234A8-42611		SPRING スプリング	1	
11	234A8-42622		NIPPLE ニップル	1	
12	02270-01014		PIN ピン	1	
13	03320-00140		O-RING Oリング	1	
14	22N90-90152		PIPE パイプ	1	
15	01186-10020		BOLT ボルト	1	
A3	04150-20404		ELBOW-ASSY エルボアッセン	1	INC.16,17
16	NO PART NO.	#	ELBOW エルボ	1	
17	03320-00180		O-RING Oリング	1	
A4	04134-20404		NIPPLE-ASSY ニップルアッセン	1	INC.18,19
18	NO PART NO.	#	NIPPLE ニップル	1	
19	03320-00180		O-RING Oリング	1	
20	22N50-73191		PLATE プレート	1	
21	01185-08020		BOLT ボルト	2	
22	26602-42101		CLIP クリップ	1	
23	01184-10012		BOLT ボルト	1	
24	24329-46201		CLIP クリップ	2	
25	24329-46201		CLIP クリップ	2	
26	25790-94021		BAND,HOSE バンド	1	
27	53675-55051		THREE-WAY スリーウェイ	1	
28	24329-46201		CLIP クリップ	2	
29	04601-44241		HOSE,HP VFHM360 ホース	1	MAST NO.1-95
-	04601-44232		HOSE,HP VFHM360 ホース	1	MAST NO.96-
-	04601-44266		HOSE,HP VFHM400 ホース	1	MAST NO.1-95
-	04601-44256		HOSE,HP VFHM400 ホース	1	MAST NO.96-
-	04601-44290		HOSE,HP VFHM435 ホース	1	MAST NO.1-95
-	04601-44281		HOSE,HP VFHM435 ホース	1	MAST NO.96-
-	04601-44320		HOSE,HP VFHM480 ホース	1	MAST NO.1-95
-	04601-44310		HOSE,HP VFHM480 ホース	1	MAST NO.96-
-	04601-44339		HOSE,HP VFHM500 ホース	1	MAST NO.1-95
-	04601-44330		HOSE,HP VFHM500 ホース	1	MAST NO.96-
-	04601-44364		HOSE,HP VFHM540 ホース	1	MAST NO.1-95
-	04601-44354		HOSE,HP VFHM540 ホース	1	MAST NO.96-
-	04601-44371		HOSE,HP VFHM550 ホース	1	MAST NO.1-95
-	04601-44362		HOSE,HP VFHM550 ホース	1	MAST NO.96-
-	04601-44408		HOSE,HP VFHM600 ホース	1	MAST NO.1-95
-	04601-44398		HOSE,HP VFHM600 ホース	1	MAST NO.96-

FIG.193 MAST PIPING [VFHM2N9]

(M7020890) マストパイピング

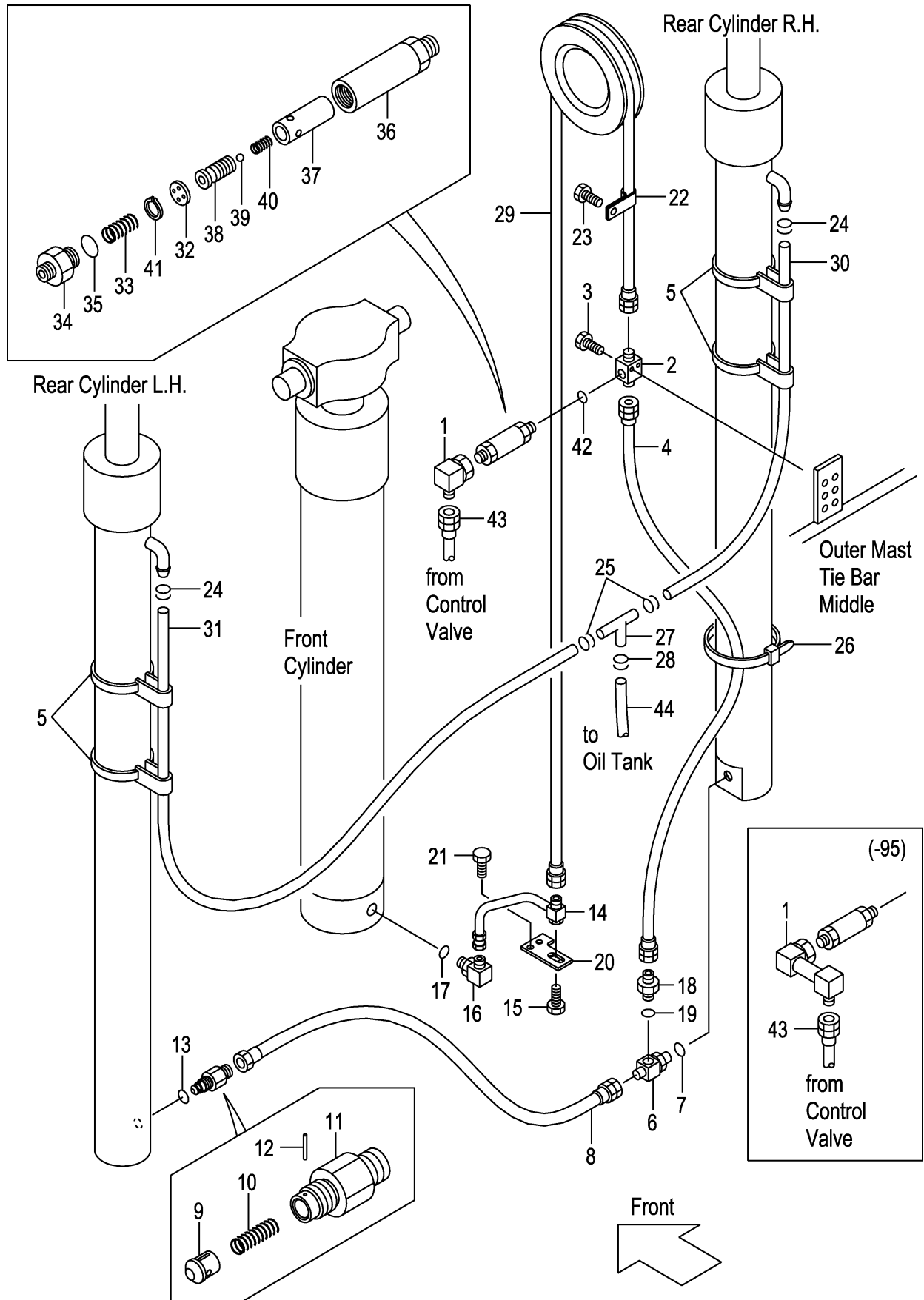

A: VFHM2N9 (3T)

Item No	Part No.	Mark	Description	Req'd	Remarks : Serial No.
-	04601-44450		HOSE,HP VFHM650 ホ-ス	1	MAST NO.1-95
-	04601-44441		HOSE,HP VFHM650 ホ-ス	1	MAST NO.96-
-	04601-44493		HOSE,HP VFHM700 ホ-ス	1	MAST NO.1-95
-	04601-44484		HOSE,HP VFHM700 ホ-ス	1	MAST NO.96-
-	04601-44525		HOSE,HP VFHM750 ホ-ス	1	MAST NO.1-95
-	04601-44516		HOSE,HP VFHM750 ホ-ス	1	MAST NO.96-
30	04710-04150		HOSE,RH VFHM360 ホ-ス	1	MAST NO.1-127
-	24328-40150		HOSE,RH VFHM360 ホ-ス	1	MAST NO.128-
-	04710-04165		HOSE,RH VFHM400 ホ-ス	1	MAST NO.1-127
-	24328-40165		HOSE,RH VFHM400 ホ-ス	1	MAST NO.128-
-	04710-04175		HOSE,RH VFHM435 ホ-ス	1	MAST NO.1-127
-	24328-40175		HOSE,RH VFHM435 ホ-ス	1	MAST NO.128-
-	04710-04190		HOSE,RH VFHM480 ホ-ス	1	MAST NO.1-127
-	24328-40190		HOSE,RH VFHM480 ホ-ス	1	MAST NO.128-
-	04710-04200		HOSE,RH VFHM500 ホ-ス	1	MAST NO.1-127
-	24328-40200		HOSE,RH VFHM500 ホ-ス	1	MAST NO.128-
-	04710-04215		HOSE,RH VFHM540 ホ-ス	1	MAST NO.1-127
-	24328-40215		HOSE,RH VFHM540 ホ-ス	1	MAST NO.128-
-	04710-04200		HOSE,RH VFHM550 ホ-ス	1	MAST NO.1-127
-	24328-40200		HOSE,RH VFHM550 ホ-ス	1	MAST NO.128-
-	04710-04235		HOSE,RH VFHM600 ホ-ス	1	MAST NO.1-127
-	24328-40235		HOSE,RH VFHM600 ホ-ス	1	MAST NO.128-
-	04710-04260		HOSE,RH VFHM650 ホ-ス	1	MAST NO.1-127
-	24328-40260		HOSE,RH VFHM650 ホ-ス	1	MAST NO.128-
-	04710-04280		HOSE,RH VFHM700 ホ-ス	1	MAST NO.1-127
-	24328-40280		HOSE,RH VFHM700 ホ-ス	1	MAST NO.128-
-	04710-04295		HOSE,RH VFHM750 ホ-ス	1	MAST NO.1-127
-	24328-40295		HOSE,RH VFHM750 ホ-ス	1	MAST NO.128-
31	04710-04155		HOSE,LH VFHM360 ホ-ス	1	MAST NO.1-127
-	24328-40155		HOSE,LH VFHM360 ホ-ス	1	MAST NO.128-
-	04710-04170		HOSE,LH VFHM400 ホ-ス	1	MAST NO.1-127
-	24328-40170		HOSE,LH VFHM400 ホ-ス	1	MAST NO.128-
-	04710-04180		HOSE,LH VFHM435 ホ-ス	1	MAST NO.1-127
-	24328-40180		HOSE,LH VFHM435 ホ-ス	1	MAST NO.128-
-	04710-04195		HOSE,LH VFHM480 ホ-ス	1	MAST NO.1-127
-	24328-40195		HOSE,LH VFHM480 ホ-ス	1	MAST NO.128-
-	04710-04205		HOSE,LH VFHM500 ホ-ス	1	MAST NO.1-127
-	24328-40205		HOSE,LH VFHM500 ホ-ス	1	MAST NO.128-
-	04710-04220		HOSE,LH VFHM540 ホ-ス	1	MAST NO.1-127
-	24328-40220		HOSE,LH VFHM540 ホ-ス	1	MAST NO.128-
-	04710-04225		HOSE,LH VFHM550 ホ-ス	1	MAST NO.1-127
-	24328-40225		HOSE,LH VFHM550 ホ-ス	1	MAST NO.128-
-	04710-04240		HOSE,LH VFHM600 ホ-ス	1	MAST NO.1-127
-	24328-40240		HOSE,LH VFHM600 ホ-ス	1	MAST NO.128-
-	04710-04265		HOSE,LH VFHM650 ホ-ス	1	MAST NO.1-127
-	24328-40265		HOSE,LH VFHM650 ホ-ス	1	MAST NO.128-
-	04710-04285		HOSE,LH VFHM700 ホ-ス	1	MAST NO.1-127
-	24328-40285		HOSE,LH VFHM700 ホ-ス	1	MAST NO.128-
-	04710-04300		HOSE,LH VFHM750 ホ-ス	1	MAST NO.1-127
-	24328-40300		HOSE,LH VFHM750 ホ-ス	1	MAST NO.128-

FIG.193 MAST PIPING [VFHM2N9]

(M7020890) マストパイピング

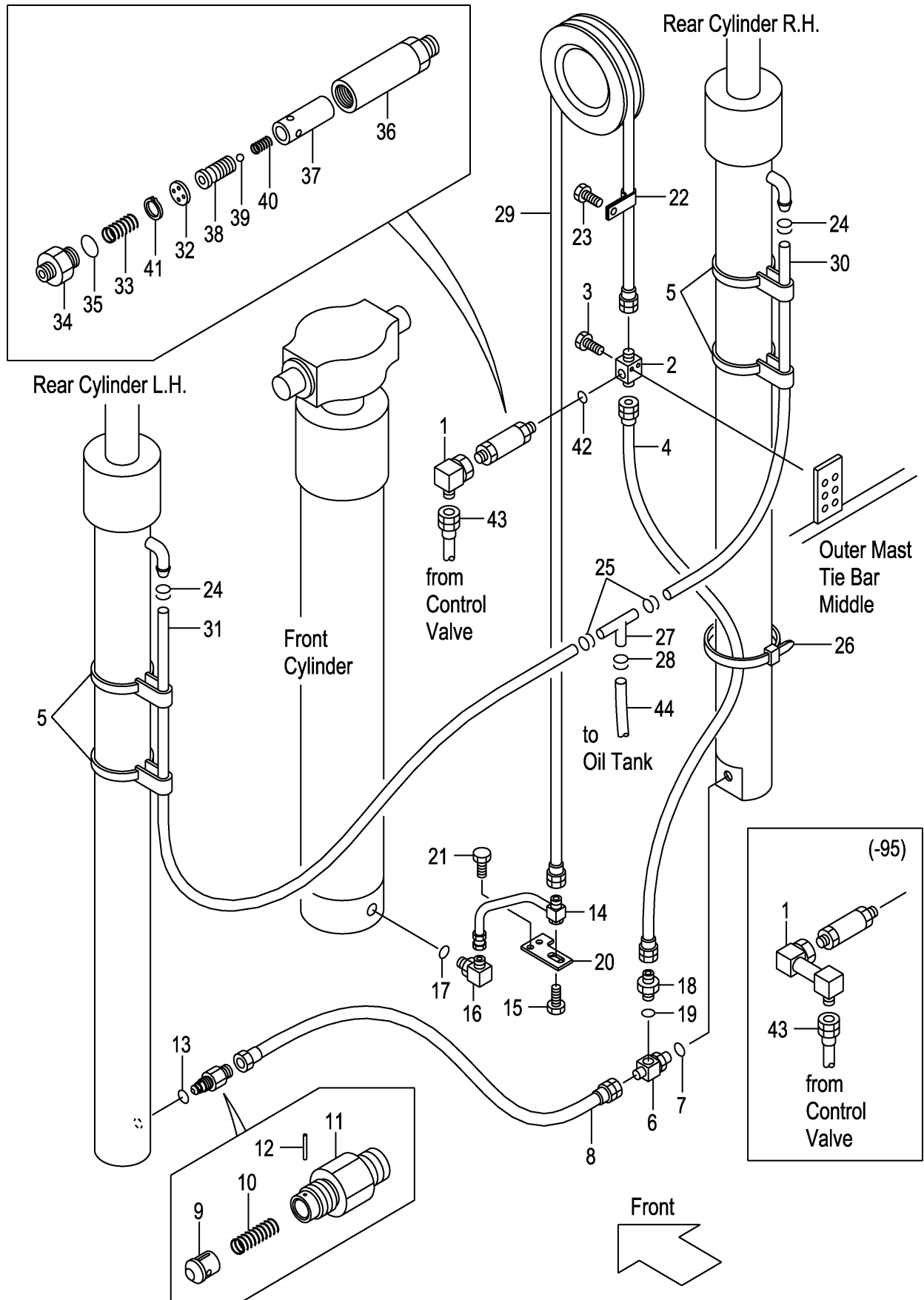

A:VFHM2N9 (3T)

Item No	Part No.	Mark	Description	Req'd	Remarks : Serial No.
A5	234F8-41001		REGULATOR-ASSY, FLOW レギュレータアッセン	1	INC.32-41
32	NO PART NO.	#	PLATE プレート	1	
33	27979-43101		SPRING スプリング	1	
34	NO PART NO.	#	NIPPLE ニップル	1	
35	03300-00280		O-RING Oリング	1	
36	NO PART NO.	#	CASE ケース	1	
37	NO PART NO.	#	SLEEVE スリーブ	1	
38	NO PART NO.	#	PISTON ピストン	1	
39	24459-42951		BALL, NYLON ボール	1	
40	214A8-44151		SPRING スプリング	1	
41	02110-00018		RING, SNAP スナップリング	1	
42	03320-00180		O-RING Oリング	1	
43	277N0-82021		HOSE ホース	1	MAST NO.1-95
-	22N40-82801		HOSE ホース	1	MAST NO.96-
44	04710-04150		HOSE ホース	1	MAST NO.1-127
-	24328-40150		HOSE ホース	1	MAST NO.128-

FIG.194 FORK [VFHM2N8]

(M7028190) フォーク

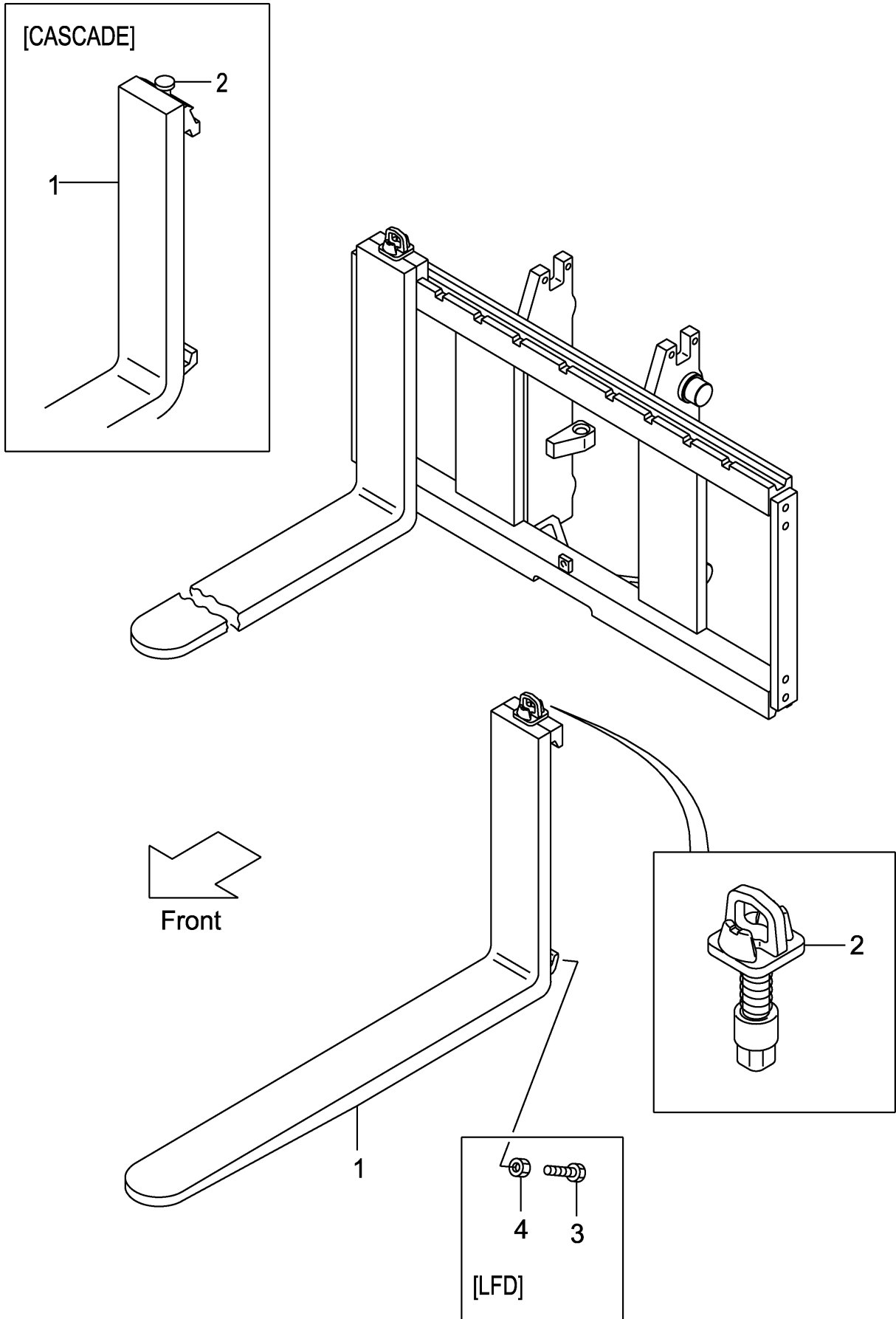

A:VFHM2N8 (3T)

Item No	Part No.	Mark	Description	Req'd	Remarks : Serial No.
1	214J8-10501		FORK フォーク	2	(L=1070) INC.2
-	214J8-10581		FORK フォーク	2	[LF100] INC.2
-	214J8-10501		FORK フォーク	2	[LF107] INC.2
-	214J8-10591		FORK フォーク	2	[LF110] INC.2
-	214J8-10601		FORK フォーク	2	[LF120] INC.2
-	214J8-10511		FORK フォーク	2	[LF122] INC.2
-	214J8-10611		FORK フォーク	2	[LF130] INC.2
-	214J8-10521		FORK フォーク	2	[LF137] INC.2
-	214J8-10621		FORK フォーク	2	[LF140] INC.2
-	214J8-10631		FORK フォーク	2	[LF150] INC.2
-	214J8-10531		FORK フォーク	2	[LF152] INC.2
-	214J8-10641		FORK フォーク	2	[LF160] INC.2
-	214J8-10541		FORK フォーク	2	[LF167] INC.2
-	214J8-10651		FORK フォーク	2	[LF170] INC.2
-	214J8-10661		FORK フォーク	2	[LF180] INC.2
-	214J8-10551		FORK フォーク	2	[LF182] INC.2
-	214J8-10671		FORK フォーク	2	[LF190] INC.2
-	214J8-10561		FORK フォーク	2	[LF197] INC.2
-	214J8-10681		FORK フォーク	2	[LF200] INC.2
-	214J8-10571		FORK フォーク	2	[LF212] INC.2
-	234F8-10581		FORK フォーク	2	[LFD100] INC.2
-	234F8-10501		FORK フォーク	2	[LFD107] INC.2
-	234F8-10591		FORK フォーク	2	[LFD110] INC.2
-	234F8-10601		FORK フォーク	2	[LFD120] INC.2
-	234F8-10511		FORK フォーク	2	[LFD122] INC.2
-	234F8-10611		FORK フォーク	2	[LFD130] INC.2
-	234F8-10521		FORK フォーク	2	[LFD137] INC.2
-	234F8-10621		FORK フォーク	2	[LFD140] INC.2
-	234F8-10631		FORK フォーク	2	[LFD150] INC.2
-	234F8-10531		FORK フォーク	2	[LFD152] INC.2
-	234F8-10641		FORK フォーク	2	[LFD160] INC.2
-	234F8-10541		FORK フォーク	2	[LFD167] INC.2
-	234F8-10651		FORK フォーク	2	[LFD170] INC.2
-	234F8-10661		FORK フォーク	2	[LFD180] INC.2
-	234F8-10551		FORK フォーク	2	[LFD182] INC.2
-	234F8-10671		FORK フォーク	2	[LFD190] INC.2
-	234F8-10561		FORK フォーク	2	[LFD197] INC.2
-	234F8-10681		FORK フォーク	2	[LFD200] INC.2
-	234F8-10571		FORK フォーク	2	[LFD212] INC.2
-	22N98-10501		FORK フォーク	2	[LF107/CASCADE] INC.2
-	22N98-10511		FORK フォーク	2	[LF122/CASCADE] INC.2
2	214J8-11002		STOPPER,FORK ストッパ	2	
-	W-K3PK-M		KIT,PIN,STOPPER ストッパピンキット	2	[CASCADE]
3	234F8-12101		BOLT ボルト	4	[LFD100-212]
4	01402-00010		NUT ナット	4	[LFD100-212]

FIG.195 LIFT BRACKET [VFHM2N8]

(M7020940) リフトブラケット

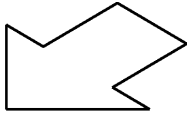
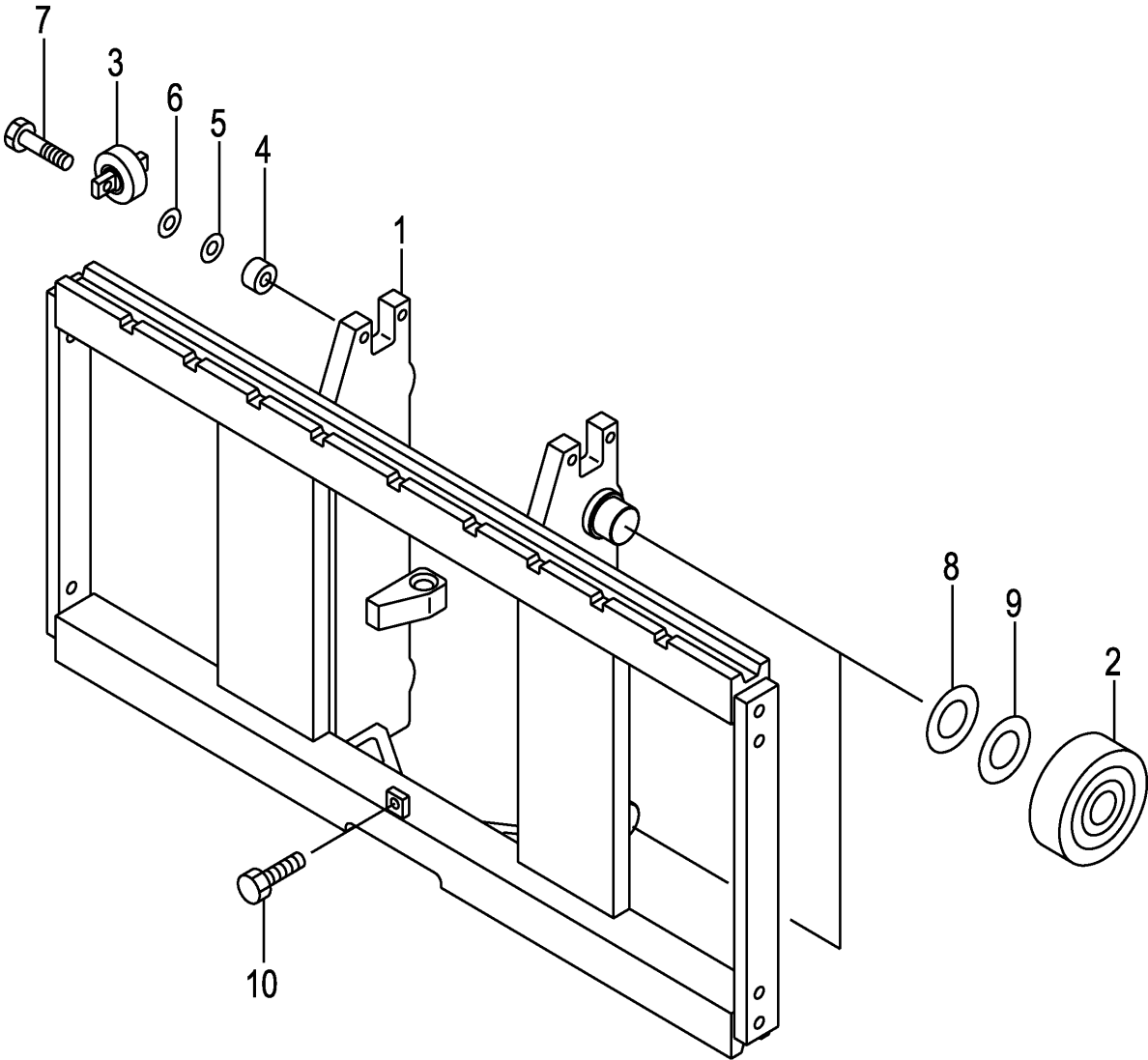

Front

A:VFHM2N8 (3T)

Item No	Part No.	Mark	Description	Req'd	Remarks : Serial No.
1	22N80-90201		BRACKET,LIFT ブラケット	1	
2	277P8-22051		ROLLER,END ローラ	4	
-	277P8-22061		ROLLER,END ローラ	(4)	
3	22N58-32701		ROLLER,SIDE ローラ	2	
4	22N58-32711		SPACER スペーサ	4	
5	22018-30261		SHIM シム	4	
6	22018-30121		SHIM シム	4	
7	01103-10045		BOLT ボルト	4	
8	277P8-22071		SHIM,T-0.5 シム	5	
9	277P8-22081		SHIM,T-1.0 シム	5	
10	01184-12025		BOLT & WASHER ボルト&ワッシャ	1	

FIG.196 BACKREST [VFHM2N8]

(M70282A0) バックレスト

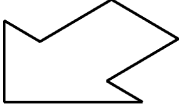
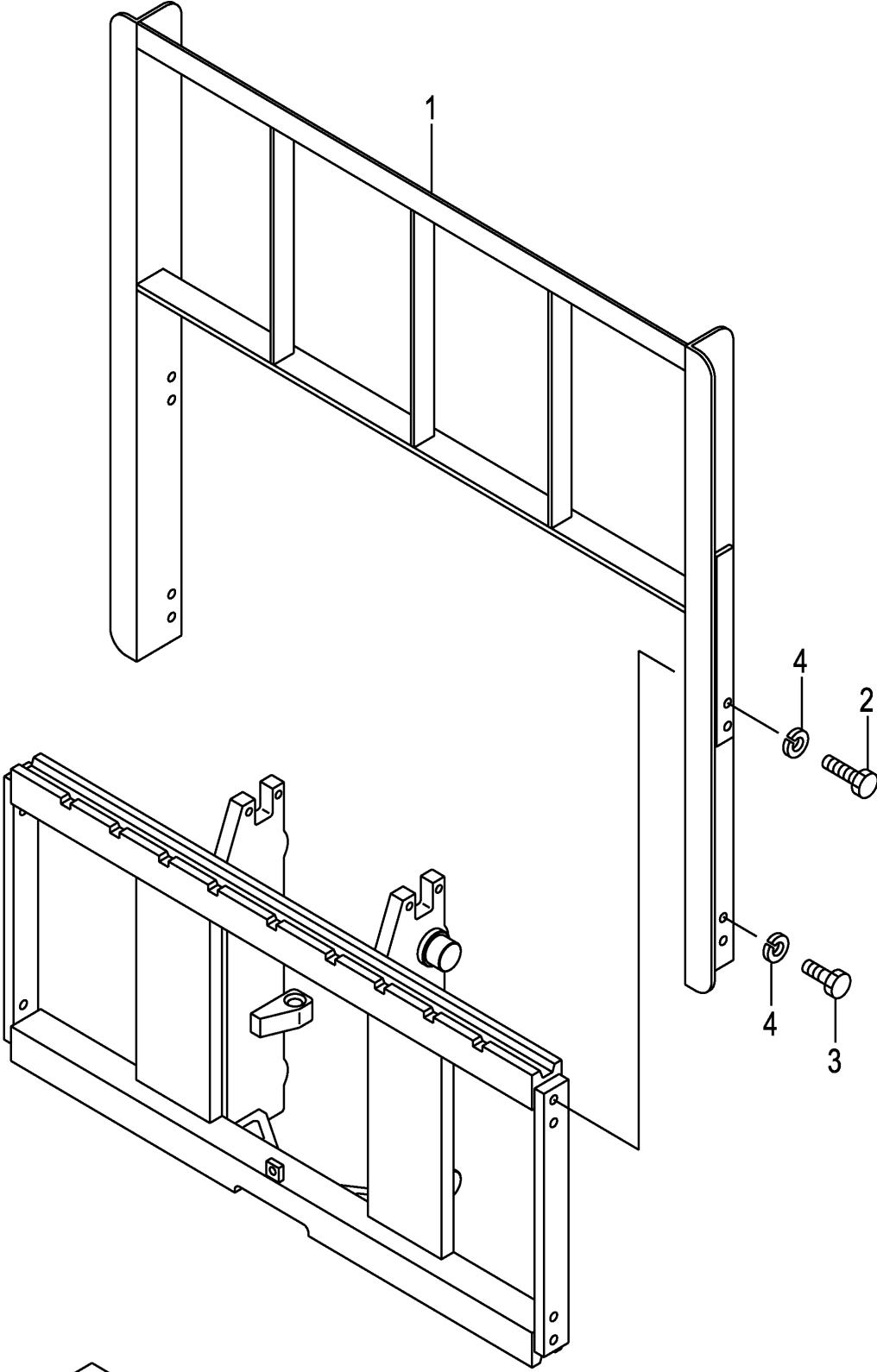

Front

A:VFHM2N8(3T)

Item No	Part No.	Mark	Description	Req'd	Remarks : Serial No.
1	234F8-22201		BACKREST バックレスト	1	
2	01100-14030		BOLT ホルト	4	
3	01100-14025		BOLT ホルト	4	
4	02010-00014		WASHER ワッシャ	8	

FIG.197 MAST [VFHM2N8]

(M7020760) マスト

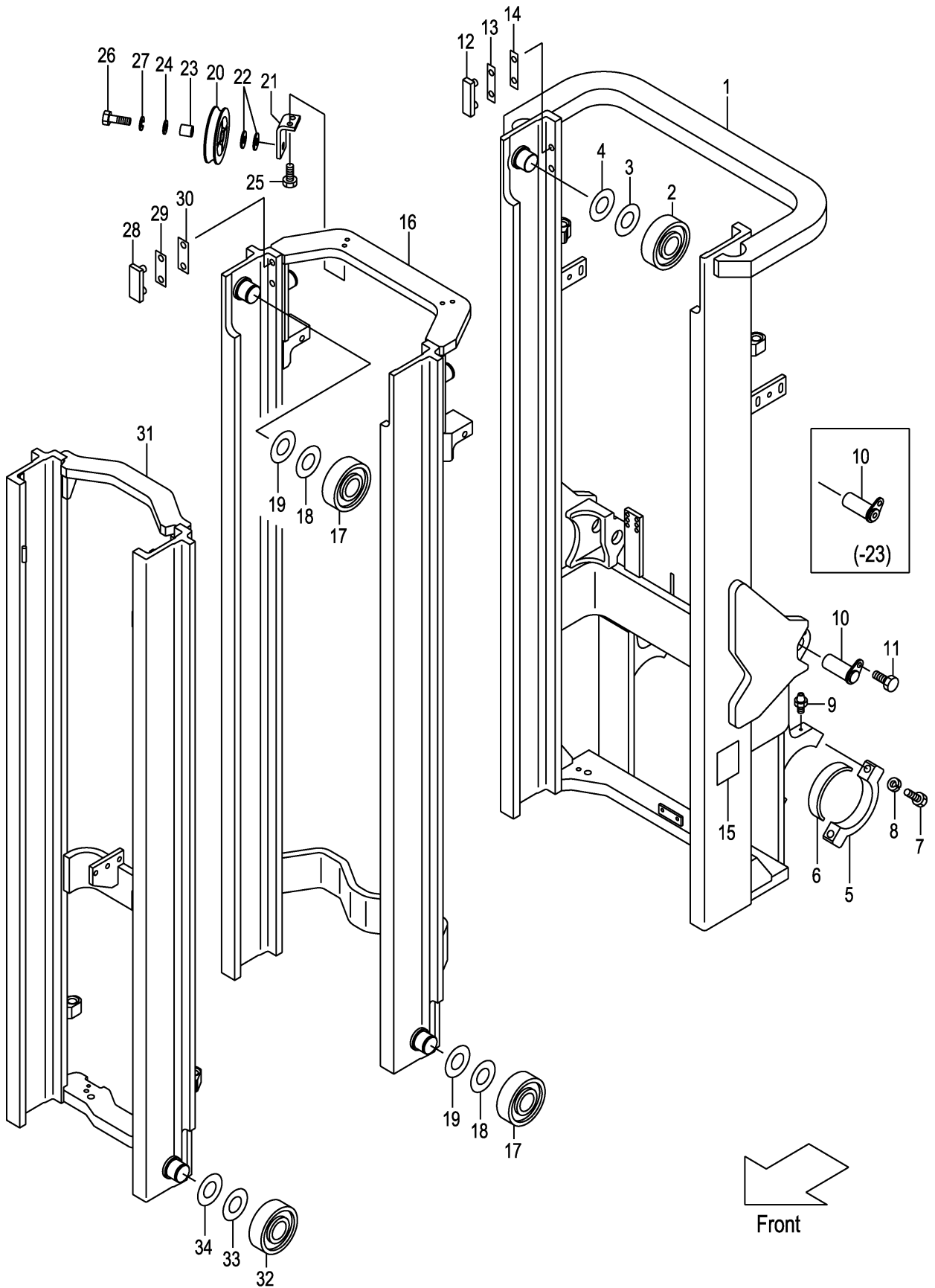

A: VFHM2N8 (3T)

Item No	Part No.	Mark	Description	Req'd	Remarks : Serial No.
1	22N80-70201		MAST,OUTER VFHM435 アウタマスト	1	
-	22N80-70231		MAST,OUTER VFHM480 アウタマスト	1	
-	22N80-70241		MAST,OUTER VFHM500 アウタマスト	1	
-	22N80-70251		MAST,OUTER VFHM540 アウタマスト	1	
-	22N80-70261		MAST,OUTER VFHM550 アウタマスト	1	
-	52N93-91901		MAST,OUTER VFHM435 アウタマスト	1	[EXR][RW][HC]
-	52N93-91931		MAST,OUTER VFHM480 アウタマスト	1	[EXR][RW][HC]
-	52N93-91941		MAST,OUTER VFHM500 アウタマスト	1	[EXR][RW][HC]
-	52N93-91951		MAST,OUTER VFHM540 アウタマスト	1	[EXR][RW][HC]
-	52N93-91961		MAST,OUTER VFHM550 アウタマスト	1	[EXR][RW][HC]
2	277P8-22051		ROLLER,END ローラ	2	
3	277P8-22071		SHIM,T-0.5 シム	12	
4	277P8-22081		SHIM,T-1.0 シム	12	
5	277P8-32701		CAP,MAST-SUPPORT キャップ	2	
6	214A8-02201		BUSHING ブッシング	2	
7	01103-16065		BOLT ボルト	4	
8	02011-00016		WASHER ワッシャ	4	
9	04901-00100		FITTING フィッティング	2	
10	272K8-52201		PIN ピン	2	MAST NO.1-23
-	22N58-52501		PIN ピン	2	MAST NO.24-
11	216G8-52301		BOLT & WASHER ボルト&ワッシャ	2	
12	216G8-33401		SLIPPER スリッパ	2	
13	216G8-33361		SHIM,T-0.5 シム	8	
14	216G8-33371		SHIM,T-1.0 シム	4	
15	23678-06002		PLATE,NAME プレート	1	
16	22N80-70401		MAST,MIDDLE VFHM435 ミドルマスト	1	
-	22N80-70431		MAST,MIDDLE VFHM480 ミドルマスト	1	
-	22N80-70441		MAST,MIDDLE VFHM500 ミドルマスト	1	
-	22N80-70451		MAST,MIDDLE VFHM540 ミドルマスト	1	
-	22N80-70461		MAST,MIDDLE VFHM550 ミドルマスト	1	
17	277P8-22051		ROLLER,END ローラ	4	
-	277P8-22061		ROLLER,END ローラ	(2)	
18	277P8-22071		SHIM,T-0.5 シム	15	
19	277P8-22081		SHIM,T-1.0 シム	15	
20	63130-15301		PULLEY プーリ	1	
21	22N40-72191		BRACKET ブラケット	1	
22	62050-12331		SPACER スペース	2	
23	214A0-72701		COLLAR カラー	1	
24	02000-00016		WASHER ワッシャ	1	
25	01184-10025		BOLT ボルト	2	
26	01100-16050		BOLT ボルト	1	
27	02010-00016		WASHER ワッシャ	1	
28	216G8-33351		SLIPPER スリッパ	2	
29	216G8-33361		SHIM,T-0.5 シム	4	
30	216G8-33371		SHIM,T-1.0 シム	8	
31	22N80-70601		MAST,INNER VFHM435 インナマスト	1	
-	22N80-70631		MAST,INNER VFHM480 インナマスト	1	
-	22N80-70641		MAST,INNER VFHM500 インナマスト	1	
-	22N80-70651		MAST,INNER VFHM540 インナマスト	1	
-	22N80-70661		MAST,INNER VFHM550 インナマスト	1	

FIG.197 MAST [VFHM2N8]

(M7020760) マスト

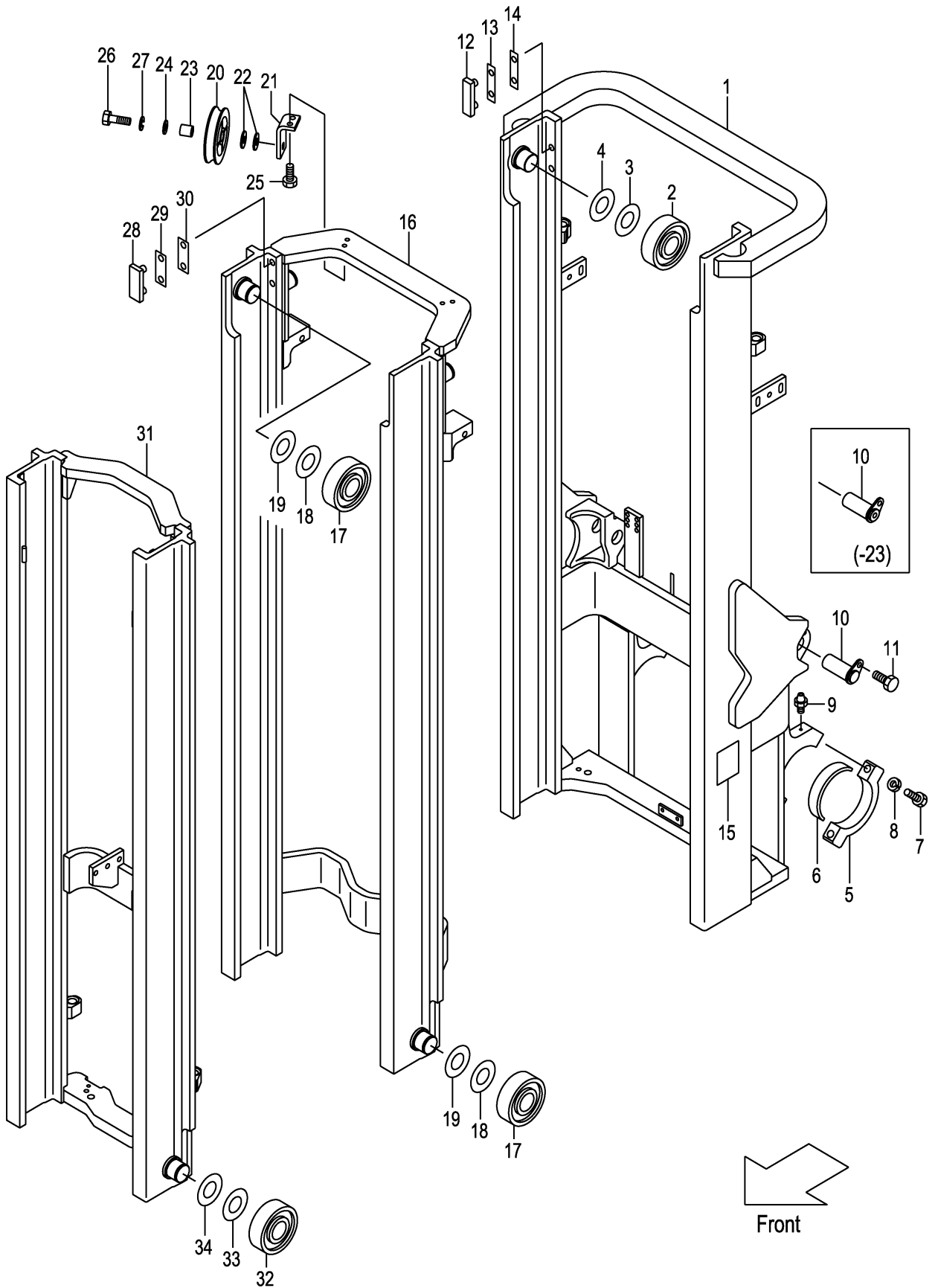

A:VFHM2N8 (3T)

Item No	Part No.	Mark	Description	Req'd	Remarks : Serial No.
32	277P8-22051		ROLLER,END ローラ	2	
-	277P8-22061		ROLLER,END ローラ	(2)	
33	277P8-22071		SHIM,T-0.5 シム	12	
34	277P8-22081		SHIM,T-1.0 シム	12	

FIG.198 LIFT CYLINDER (FRONT)[VFHM2N8]

(M70208A0) リフトシリンダ(フロント)

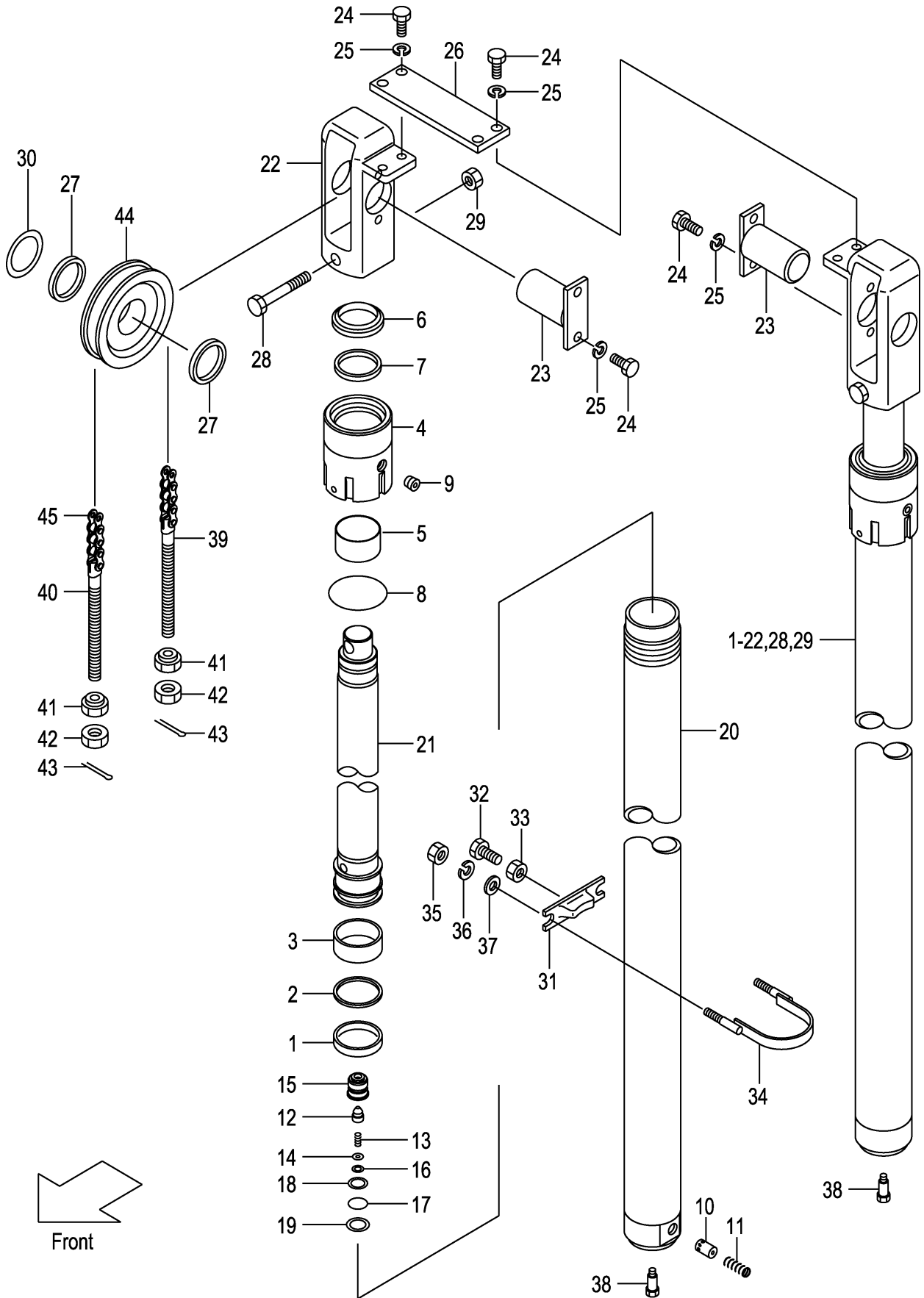

A: VFHM2N8 (3T)

Item No	Part No.	Mark	Description	Req'd	Remarks : Serial No.
A1	22N80-50201		CYL-ASSY,LIFT VFHM435 リフトシリンダ [°] アッセン	2	INC.1-21
-	22N80-50221		CYL-ASSY,LIFT VFHM480 リフトシリンダ [°] アッセン	2	INC.1-21
-	22N80-50231		CYL-ASSY,LIFT VFHM500 リフトシリンダ [°] アッセン	2	INC.1-21
-	22N80-50261		CYL-ASSY,LIFT VFHM540 リフトシリンダ [°] アッセン	2	INC.1-21
-	22N80-80261		CYL-ASSY,LIFT VFHM550 リフトシリンダ [°] アッセン	2	INC.1-21
1	23460-53161		PACKING パッキング [°]	2	
2	22658-52301		RING,BACK-UP リング [°]	2	
3	23460-53181		WEARING ウエアリング [°]	2	
4	214T8-43011		CAP キャップ [°]	2	
5	24629-44201		BUSHING ブッシング [°]	2	
6	224T8-46001		SEAL,DUST シール	2	
7	224T8-46011		PACKING パッキング [°]	2	
8	03340-00090		O-RING Oリング [°]	2	
9	24329-45541		PLUG プラグ [°]	4	
10	24320-55001		PISTON ピストン	2	
11	27978-42601		SPRING スプリング [°]	2	
A2	214T0-83501		VALVE-ASSY,CHECK チェックバルブ [°] アッセン	2	INC.12-16
12	214T0-83521		POPPET ポペット	2	
13	214T0-83541		SPRING スプリング [°]	2	
14	214T0-83531		PLATE プレート	2	
15	214T0-83511		CASE ケース	2	
16	02110-00014		RING,SNAP スナップリング [°]	2	
17	03320-00210		O-RING Oリング [°]	2	
18	03360-00210		RING,BACK-UP リング [°]	2	
19	02110-00028		RING,SNAP スナップリング [°]	2	
20	22N80-50601		BODY,CYL VFHM435 ボディ	2	
-	22N80-50621		BODY,CYL VFHM480 ボディ	2	
-	22N80-50631		BODY,CYL VFHM500 ボディ	2	
-	22N80-50661		BODY,CYL VFHM540 ボディ	2	
-	22N80-80661		BODY,CYL VFHM550 ボディ	2	
21	22N80-50401		ROD,PISTON VFHM435 ロッド	2	
-	22N80-50421		ROD,PISTON VFHM480 ロッド	2	
-	22N80-50431		ROD,PISTON VFHM500 ロッド	2	
-	22N80-50461		ROD,PISTON VFHM540 ロッド	2	
-	22N80-80461		ROD,PISTON VFHM550 ロッド	2	
22	22N80-52601		HEAD,PISTON ヘッド	2	
23	22N40-74501		PIN ピン	2	
24	01103-10020		BOLT ボルト	8	
25	02011-00010		WASHER ワッシャ	8	
26	22N40-74311		PLATE プレート	1	
27	229G0-52251		SPACER スペース	4	
28	01100-12080		BOLT ボルト	2	
29	01402-00012		NUT ナット	2	
30	224T8-52291		SHIM シム	2	
31	224T8-42711		SUPPORT,CYL サポート	2	
32	01120-16040		BOLT ボルト	2	
33	01402-00016		NUT ナット	2	
34	224T8-42701		U-BOLT Uボルト	2	
35	01400-00010		NUT ナット	4	
36	02010-00010		WASHER ワッシャ	4	

FIG.198 LIFT CYLINDER (FRONT)[VFHM2N8]

(M70208A0) リフトシリンダ(フロント)

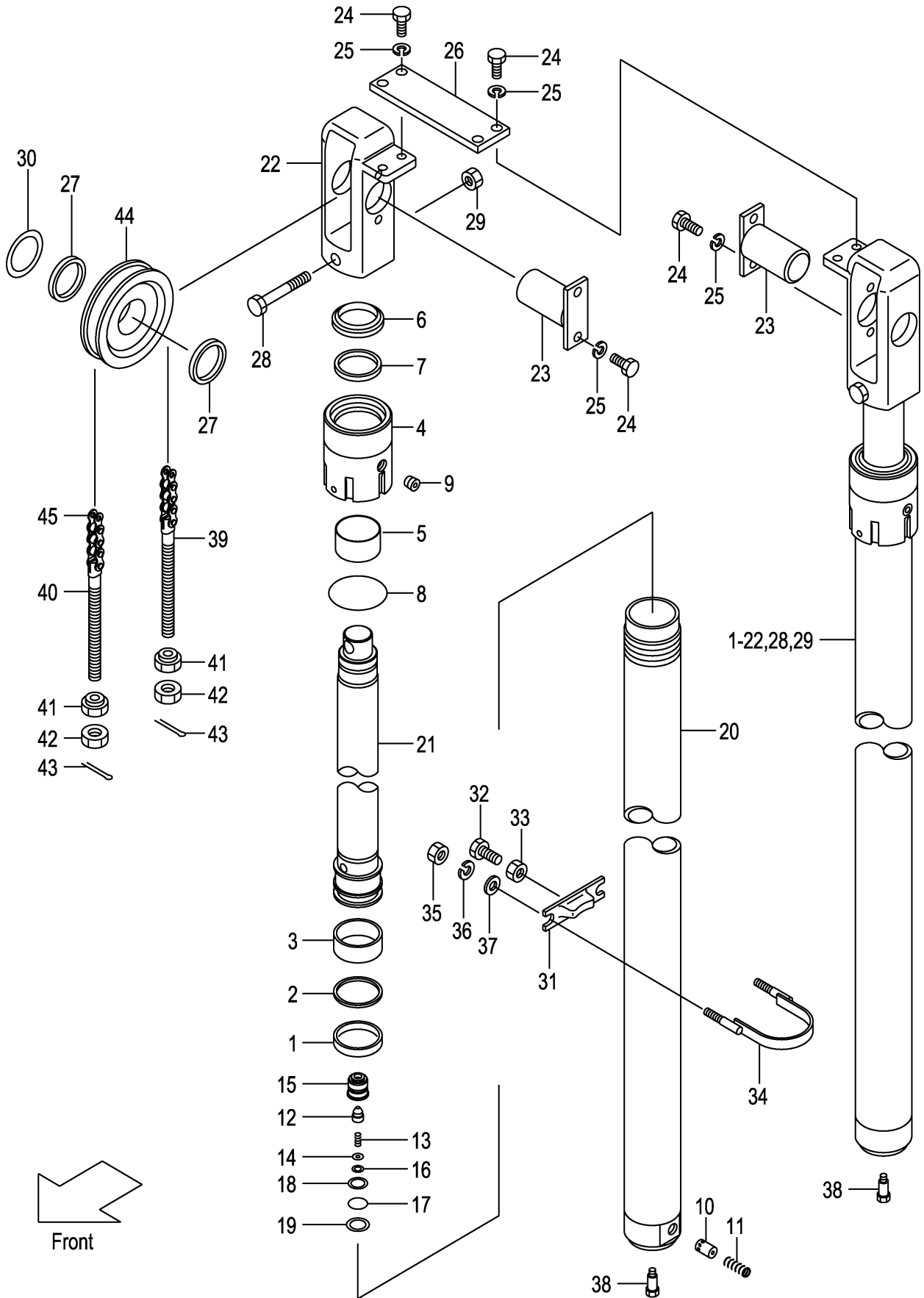

A:VFHM2N8 (3T)

Item No	Part No.	Mark	Description	Req'd	Remarks : Serial No.
37	02000-00010		WASHER ワッシャ	4	
38	214A8-42661		BOLT ホルト	2	
39	24459-42391		PIN,ANCHOR ピン	2	
40	24459-42381		PIN,ANCHOR ピン	2	
41	22218-40191		NUT ナット	4	
42	01400-00018		NUT ナット	4	
43	02200-03030		PIN ピン	4	
44	277P0-83001		SHEAVE シーブ	2	
45	22438-45571		CHAIN VFHM435 チェーン	2	
-	22438-45631		CHAIN VFHM480 チェーン	2	
-	22438-45671		CHAIN VFHM500 チェーン	2	
-	22438-45731		CHAIN VFHM540 チェーン	2	
-	22438-45731		CHAIN VFHM550 チェーン	2	

FIG.199 LIFT CYLINDER (REAR)[VFHM2N8]

(M70208B0) リフトシリンダ(リヤ)

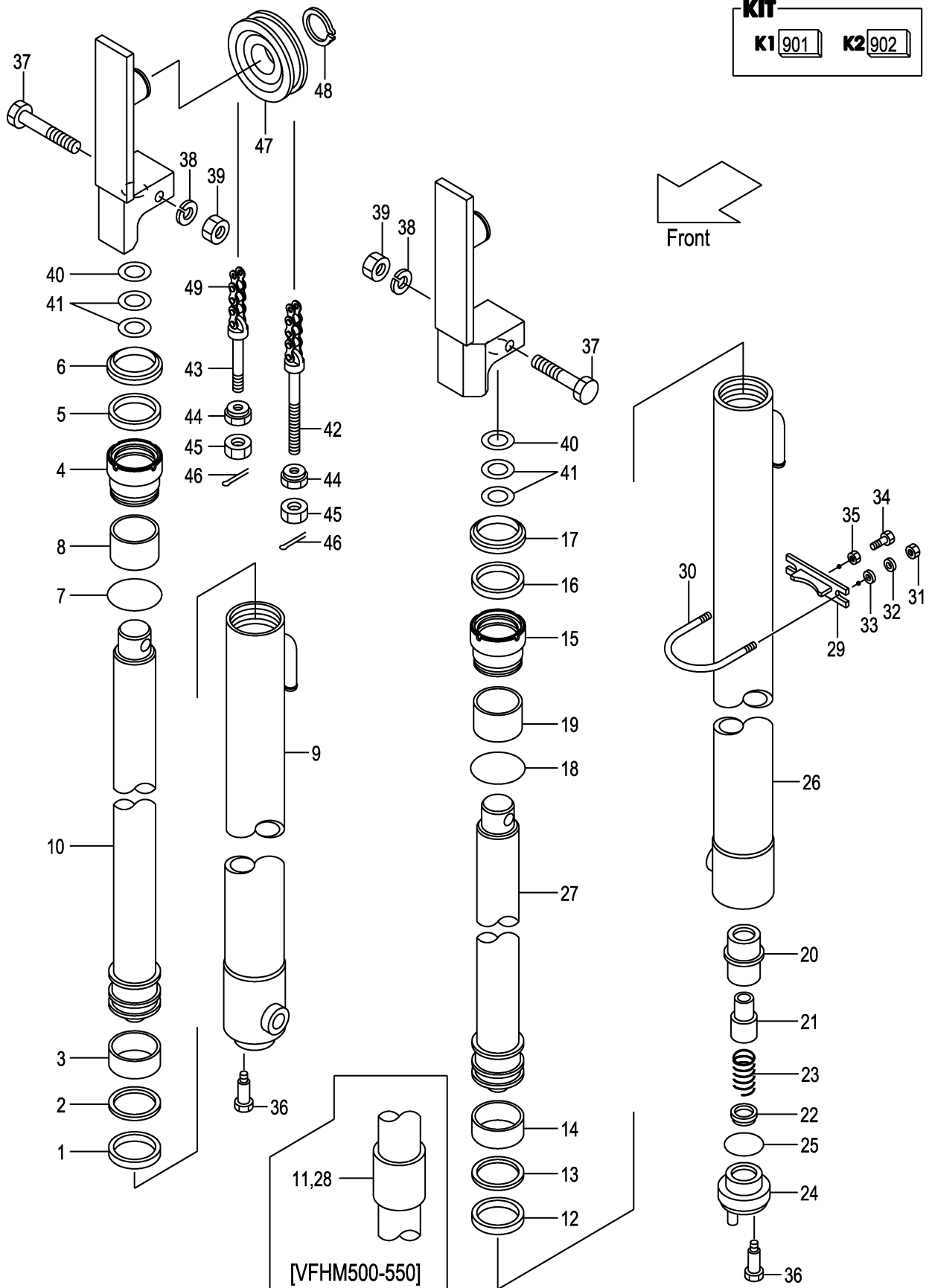

A: VFHM2N8 (3T)

Item No	Part No.	Mark	Description	Req'd	Remarks : Serial No.
A1	277T0-81602		CYL-ASSY,LIFT,RH VFHM435 リフトシリンダ ^o アッセン	1	INC.1-10
-	277T0-81632		CYL-ASSY,LIFT,RH VFHM480 リフトシリンダ ^o アッセン	1	INC.1-10
-	277T0-81642		CYL-ASSY,LIFT,RH VFHM500 リフトシリンダ ^o アッセン	1	INC.1-11
-	277T0-81652		CYL-ASSY,LIFT,RH VFHM540 リフトシリンダ ^o アッセン	1	INC.1-11
-	277T0-81662		CYL-ASSY,LIFT,RH VFHM550 リフトシリンダ ^o アッセン	1	INC.1-11
901	232L8-49801	K1	KIT,OVERHAUL RH	1	INC.1-3,5-7
1	27978-42411	*	PACKING	1	
2	24459-42291	*	RING,BACK-UP	1	
3	27978-42421	*	WEARING	1	
4	232L8-42601		CAP,CYL	1	
5	214J8-42721	*	PACKING	1	
6	214J8-46001	*	SEAL,DUST	1	
7	232L8-42631	*	O-RING	1	
8	232L8-42621		BUSHING	1	
9	277T0-81002		BODY,CYL,RH VFHM435	1	
-	277T0-81032		BODY,CYL,RH VFHM480	1	
-	277T0-81042		BODY,CYL,RH VFHM500	1	
-	277T0-81052		BODY,CYL,RH VFHM540	1	
-	277T0-81062		BODY,CYL,RH VFHM550	1	
10	277T0-81401		ROD,PISTON VFHM435	1	
-	277T0-81431		ROD,PISTON VFHM480	1	
-	277T0-81441		ROD,PISTON VFHM500	1	
-	277T0-81451		ROD,PISTON VFHM540	1	
-	277T0-81461		ROD,PISTON VFHM550	1	
11	27978-42371		SPACER VFHM500	1	
-	27980-82701		SPACER VFHM540	1	
-	27978-42371		SPACER VFHM550	1	
A2	277T0-81802		CYL-ASSY,LIFT,LH VFHM435 リフトシリンダ ^o アッセン	1	INC.12-27
-	277T0-81832		CYL-ASSY,LIFT,LH VFHM480 リフトシリンダ ^o アッセン	1	INC.12-27
-	277T0-81842		CYL-ASSY,LIFT,LH VFHM500 リフトシリンダ ^o アッセン	1	INC.12-28
-	277T0-81852		CYL-ASSY,LIFT,LH VFHM540 リフトシリンダ ^o アッセン	1	INC.12-28
-	277T0-81862		CYL-ASSY,LIFT,LH VFHM550 リフトシリンダ ^o アッセン	1	INC.12-28
902	232L8-49801	K2	KIT,OVERHAUL LH	1	INC.12-14,16-18
12	27978-42411	*	PACKING	1	
13	24459-42291	*	RING,BACK-UP	1	
14	27978-42421	*	WEARING	1	
15	232L8-42601		CAP,CYL	1	
16	214J8-42721	*	PACKING	1	
17	214J8-46001	*	SEAL,DUST	1	
18	232L8-42631	*	O-RING	1	

FIG.199 LIFT CYLINDER (REAR)[VFHM2N8]

(M70208B0) リフトシリンダ(リヤ)

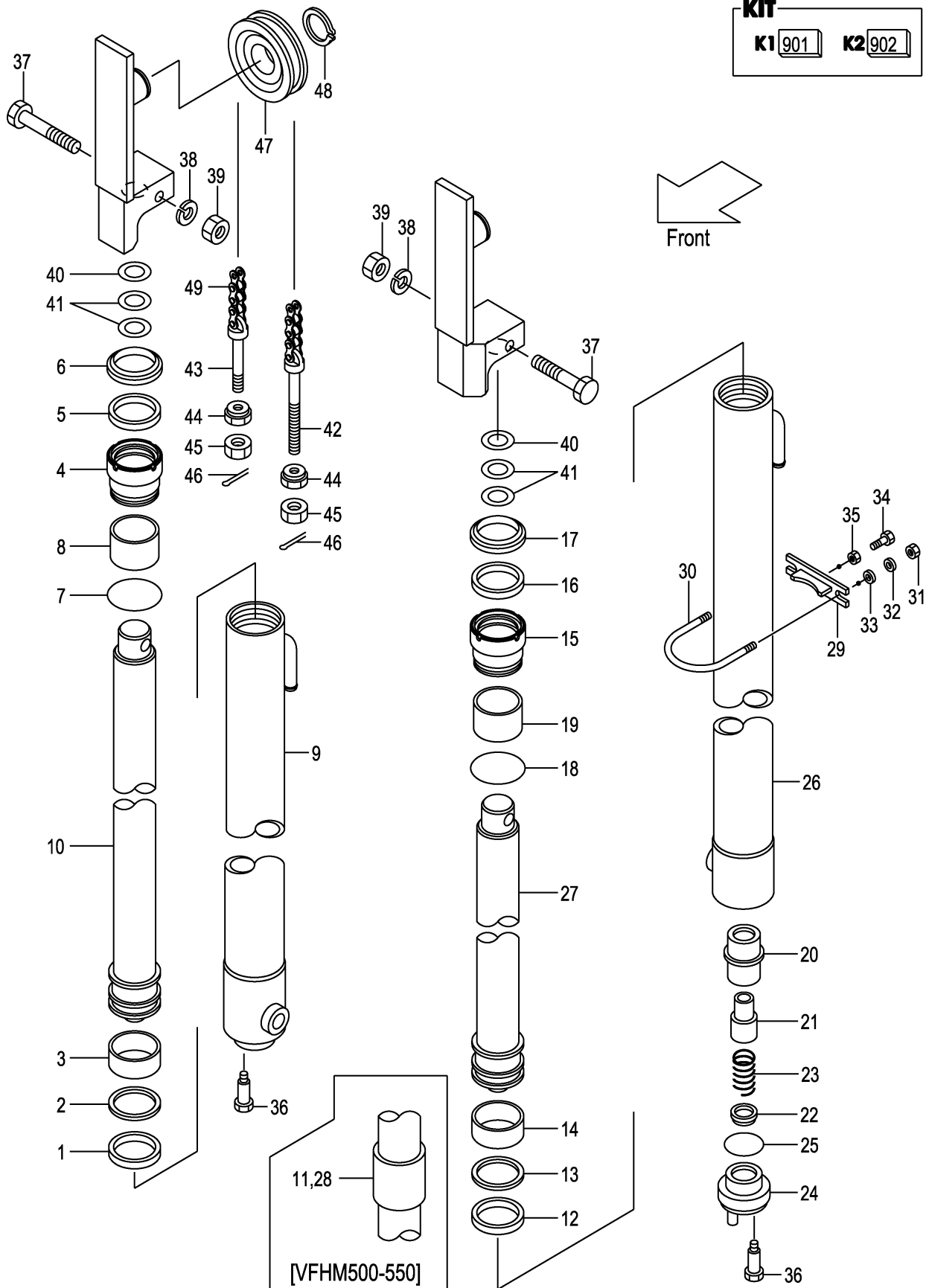

A: VFHM2N8 (3T)

Item No	Part No.	Mark	Description	Req'd	Remarks : Serial No.
19	232L8-42621		BUSHING フッシング	1	
20	53658-43021		SLEEVE スリーブ	1	
21	53658-43011		PISTON ピストン	1	
22	53658-43001		VALVE,CHECK バルブ	1	
23	53658-43031		SPRING スプリング	1	
24	53658-43041		PLUG プラグ	1	
25	03320-00340		O-RING Oリング	1	
26	277T0-81202		BODY,CYL,LH VFHM435 ボディ	1	
-	277T0-81232		BODY,CYL,LH VFHM480 ボディ	1	
-	277T0-81242		BODY,CYL,LH VFHM500 ボディ	1	
-	277T0-81252		BODY,CYL,LH VFHM540 ボディ	1	
-	277T0-81262		BODY,CYL,LH VFHM550 ボディ	1	
27	277T0-81401		ROD,PISTON VFHM435 ロッド	1	
-	277T0-81431		ROD,PISTON VFHM480 ロッド	1	
-	277T0-81441		ROD,PISTON VFHM500 ロッド	1	
-	277T0-81451		ROD,PISTON VFHM540 ロッド	1	
-	277T0-81461		ROD,PISTON VFHM550 ロッド	1	
28	27978-42371		SPACER VFHM500 スペーサ	1	
-	27980-82701		SPACER VFHM540 スペーサ	1	
-	27978-42371		SPACER VFHM550 スペーサ	1	
29	22N58-43011		SUPPORT,CYL サポート	2	
30	234A8-42551		U-BOLT Uボルト	2	
31	01400-00010		NUT ナット	4	
32	02010-20010		WASHER ワッシャ	4	
33	02000-20010		WASHER ワッシャ	4	
34	01120-12040		BOLT ボルト	2	
35	01402-00012		NUT ナット	2	
36	214A8-42661		BOLT ボルト	2	
37	01100-12070		BOLT ボルト	2	
38	02010-00012		WASHER ワッシャ	2	
39	01400-00012		NUT ナット	2	
40	23917-42191		SHIM,T-1.0 シム	10	
41	22679-43831		SHIM,T-0.2 シム	10	
42	24459-42391		PIN,ANCHOR ピン	2	
43	215K0-82701		PIN,ANCHOR ピン	2	
44	22218-40191		NUT ナット	4	
45	01400-00018		NUT ナット	4	
46	02200-03030		PIN,COTTER ピン	4	
47	234A8-43501		SHEAVE シーブ	2	
48	02100-00040		RING,SNAP スナップリング	2	
49	22438-45771		CHAIN,LEAF VFHM435 チェーン	2	
-	22438-45831		CHAIN,LEAF VFHM480 チェーン	2	
-	22438-45871		CHAIN,LEAF VFHM500 チェーン	2	
-	22438-45931		CHAIN,LEAF VFHM540 チェーン	2	
-	22438-45931		CHAIN,LEAF VFHM550 チェーン	2	

FIG.200 MAST PIPING [VFHM2N8]

(M70208C0) マストパイピング

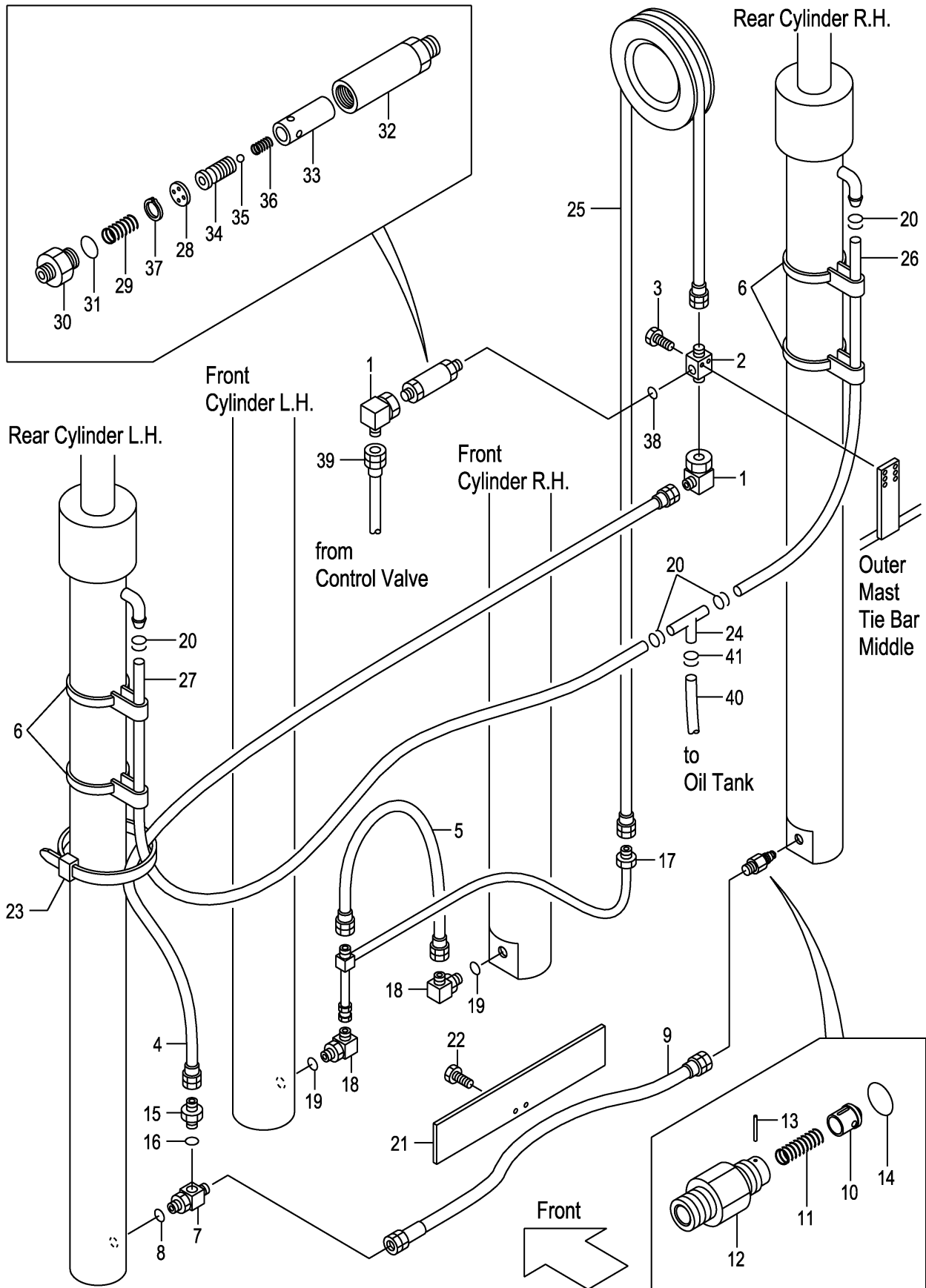

A: VFHM2N8 (3T)

Item No	Part No.	Mark	Description	Req'd	Remarks : Serial No.
1	62150-14321		ELBOW エルボ	2	
2	229F0-94101		THREE-WAY スリーウェイ	1	
3	01184-10040		BOLT ボルト	2	
4	22N40-82221		HOSE ホース	1	
5	22N40-82201		HOSE ホース	1	
6	22N58-45001		BAND バンド	2	
A1	216G0-93101		THREE-WAY-ASSY スリーウェイアッセン	1	INC.7,8
7	NO PART NO.	#	THREE-WAY スリーウェイ	1	
8	03320-00140		O-RING Oリング	1	
9	22N50-92101		HOSE ホース	1	
A2	234A8-40701		VALVE-ASSY,CUT カットバルブアッセン	1	INC.10-14
10	234A8-42602		PISTON ピストン	1	
11	234A8-42611		SPRING スプリング	1	
12	234A8-42622		NIPPLE ニップル	1	
13	02270-01014		PIN ピン	1	
14	03320-00140		O-RING Oリング	1	
A3	04134-20404		NIPPLE-ASSY ニップルアッセン	1	INC.15,16
15	NO PART NO.	#	NIPPLE ニップル	1	
16	03320-00180		O-RING Oリング	1	
17	22N40-81001		PIPE パイプ	1	
A4	22N40-81091		ELBOW-ASSY エルボアッセン	2	INC.18,19
18	NO PART NO.	#	ELBOW エルボ	2	
19	03320-00180		O-RING Oリング	2	
20	24329-46201		CLIP クリップ	4	
21	22N40-82251		PLATE プレート	1	
22	01183-08016		BOLT ボルト	2	
23	25790-94021		BAND,HOSE バンド	3	
24	53675-55051		THREE-WAY スリーウェイ	1	
25	04601-44294		HOSE,SYN VFHM435 ホース	1	
-	04601-44323		HOSE,SYN VFHM480 ホース	1	
-	04601-44343		HOSE,SYN VFHM500 ホース	1	
-	04601-44367		HOSE,SYN VFHM540 ホース	1	
-	04601-44375		HOSE,SYN VFHM550 ホース	1	
26	04710-04160		HOSE,RH VFHM435 ホース	1	
-	04710-04175		HOSE,RH VFHM480 ホース	1	
-	04710-04185		HOSE,RH VFHM500 ホース	1	
-	04710-04200		HOSE,RH VFHM540 ホース	1	
-	04710-04205		HOSE,RH VFHM550 ホース	1	
27	04710-04165		HOSE,LH VFHM435 ホース	1	
-	04710-04180		HOSE,LH VFHM480 ホース	1	
-	04710-04190		HOSE,LH VFHM500 ホース	1	
-	04710-04205		HOSE,LH VFHM540 ホース	1	
-	04710-04210		HOSE,LH VFHM550 ホース	1	
A5	234A8-41001		REGULATOR-ASSY,FLOW レギュレータアッセン	1	INC.28-37
28	NO PART NO.	#	PLATE プレート	1	
29	27979-43101		SPRING スプリング	1	
30	NO PART NO.	#	NIPPLE ニップル	1	
31	03300-00280		O-RING Oリング	1	
32	NO PART NO.	#	CASE ケース	1	
33	NO PART NO.	#	SLEEVE スリーブ	1	

FIG.200 MAST PIPING [VFHM2N8]

(M70208C0) マストパイピング

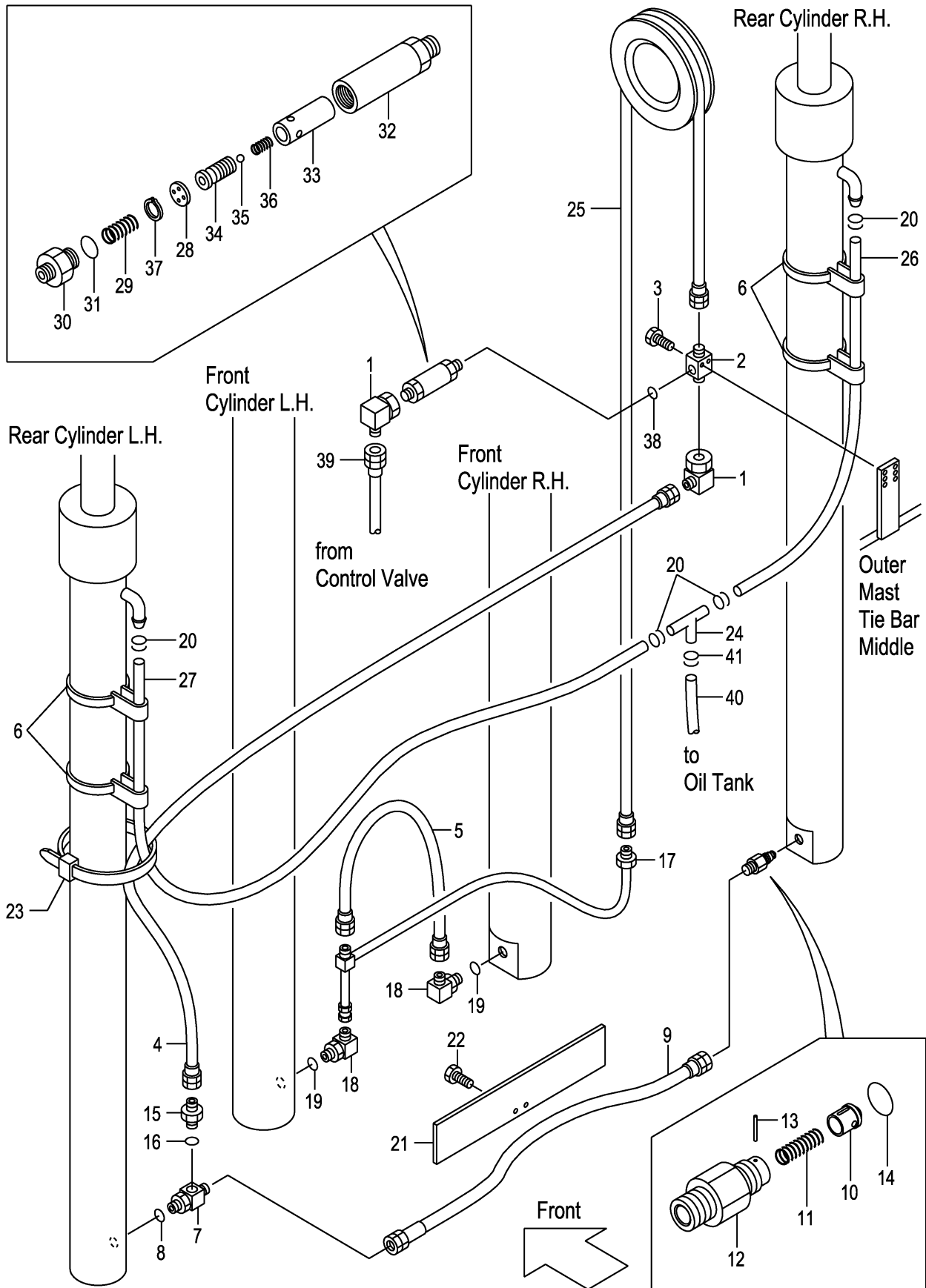

A:VFHM2N8(3T)

Item No	Part No.	Mark	Description	Req'd	Remarks : Serial No.
34	NO PART NO.	#	PISTON ピストン	1	
35	24459-42951		BALL,NYLON ボール	1	
36	214A8-44151		SPRING スプリング	1	
37	02110-00018		RING,SNAP スナップリング	1	
38	03320-00180		O-RING Oリング	1	
39	22N40-82801		HOSE ホース	1	
40	04710-04150		HOSE ホース	1	
41	24329-46201		CLIP クリップ	2	

PARTS NUMBER INDEX

Part No.	Fig.No.	Part No.	Fig.No.	Part No.	Fig.No.	Part No.	Fig.No.
B-B6111-45075	192	B-B6567-15102	192	B-B6727-05802	176	B-95151-08500	176
B-B6111-45078	169	B-B6567-15201	192	B-B6727-05901	176	B-95151-08500	191
B-B6111-45079	192	B-B6567-15202	192	B-B6727-05902	176	BK-7341006000	60
B-B6111-45080	192	B-B6567-15301	192	B-B6727-06001	176	BK-8059061000	60
B-B6111-45080	192	B-B6567-15302	192	B-B6727-06002	176	BK-8104209010	60
B-B6111-45081	192	B-B6567-15401	192	B-B6727-18101	176	BK-81431A4700	60
B-B6121-85007	176	B-B6567-15402	192	B-B6727-18102	176	C-K2-11242-52000	70
B-B6121-85007	191	B-B6567-15501	192	B-B6727-18201	176	C-11452-2N0-C	154
B-B6521-90004	176	B-B6567-15502	192	B-B6727-18202	176	C-11452-2N0-C	156
B-B6521-90004	191	B-B6567-15601	192	B-B6727-18301	176	C-11452-2N0-E	154
B-B6551-91018	169	B-B6567-15602	192	B-B6727-18302	176	C-11452-2N0-E	156
B-B6567-12101	169	B-B6711-00001	176	B-B6727-18401	176	C-11452-2N5-D	154
B-B6567-12102	169	B-B6711-00001	191	B-B6727-18402	176	C-11452-2N5-D	155
B-B6567-12201	169	B-B6717-89101	191	B-B685A-00007	176	C-51-B2101-02322	70
B-B6567-12202	169	B-B6717-89102	191	B-B685A-00007	191	C-52-10901-64550	70
B-B6567-12301	169	B-B6717-89201	191	B-B685B-00005	176	C-52-10901-64560	70
B-B6567-12302	169	B-B6717-89202	191	B-B685B-00005	191	C-52-11204-69010	70
B-B6567-12401	169	B-B6717-89301	191	B-B6983-85007	176	C-52-11207-02380	70
B-B6567-12402	169	B-B6717-89302	191	B-B6983-85007	191	C-52-11211-14530	70
B-B6567-12501	169	B-B6717-89401	191	B-C4300-22001	176	C-52-11211-24530	70
B-B6567-12502	169	B-B6717-89402	191	B-C4300-22001	191	C-52-11218-14502	70
B-B6567-12601	169	B-B6717-89501	191	B-26570-30125	176	C-52-11218-15152	70
B-B6567-12602	169	B-B6717-89502	191	B-26570-30125	191	C-52-11218-15161	70
B-B6567-12701	169	B-B6717-89601	191	B-30121-55043	169	C-52-11218-24502	70
B-B6567-12702	169	B-B6717-89602	191	B-30121-55043	192	C-52-11218-25152	70
B-B6567-12801	169	B-B6717-89701	191	B-30131-45017	169	C-52-11218-25161	70
B-B6567-12802	169	B-B6717-89702	191	B-30131-45017	192	C-52-11227-05094	70
B-B6567-12901	169	B-B6717-89801	191	B-30131-55018	169	C-52-11232-54540	70
B-B6567-12902	169	B-B6717-89802	191	B-30131-55018	192	C-52-11239-51270	70
B-B6567-13001	169	B-B6717-89901	191	B-30131-65012	176	C-52-11239-54011	70
B-B6567-13002	169	B-B6717-89902	191	B-30131-65012	191	C-52-11239-54071	70
B-B6567-13101	169	B-B6717-90001	191	B-30141-91048	169	C-52-11249-54010	70
B-B6567-13102	169	B-B6717-90002	191	B-30161-55046	169	C-52-11249-55310	70
B-B6567-13201	169	B-B6717-90101	191	B-30161-55046	192	C-52-13117-02350	70
B-B6567-13202	169	B-B6717-90102	191	B-30161-91775	169	C-52-13117-11000-S	70
B-B6567-13301	169	B-B6727-04601	176	B-30161-91775	192	C-52-13117-13300-P	70
B-B6567-13302	169	B-B6727-04602	176	B-30181-85002	176	C-52-13117-21000-S	70
B-B6567-13401	169	B-B6727-04701	176	B-30181-85002	191	C-52-13117-23300-P	70
B-B6567-13402	169	B-B6727-04702	176	B-30191-45025	169	C-52-13117-52000	70
B-B6567-13501	169	B-B6727-04801	176	B-30191-45025	192	C-52-13117-53000-Z	70
B-B6567-13502	169	B-B6727-04802	176	B-30191-65050	176	C-52-13117-83010-Z	70
B-B6567-13601	169	B-B6727-04901	176	B-30191-65050	191	C-52-13117-83020-Z	70
B-B6567-13602	169	B-B6727-04902	176	B-30296-72103	169	C-52-13124-24600-S	70
B-B6567-13701	169	B-B6727-05001	176	B-30461-55039	169	C-52-30780-02340	70
B-B6567-13702	169	B-B6727-05002	176	B-30461-55039	192	C-52-51302-53840	70
B-B6567-13801	169	B-B6727-05101	176	B-3055A-00058	169	C-52-51308-54160	70
B-B6567-13802	169	B-B6727-05102	176	B-3055A-00058	192	C-52-51342-54110	70
B-B6567-13901	169	B-B6727-05201	176	B-3055B-00097	169	C-90-2300-1201	70
B-B6567-13902	169	B-B6727-05202	176	B-3055B-00097	192	C-90-9200-0800	70
B-B6567-14601	192	B-B6727-05301	176	B-30656-55008	192	R-402-00710-12	132
B-B6567-14602	192	B-B6727-05302	176	B-30961-04512	169	R-402-65004-41	132
B-B6567-14701	192	B-B6727-05401	176	B-30961-04512	192	R-403-21988	132
B-B6567-14702	192	B-B6727-05402	176	B-30961-65013	176	W-K3PK-M	164
B-B6567-14801	192	B-B6727-05501	176	B-30961-65013	191	W-K3PK-M	171
B-B6567-14802	192	B-B6727-05502	176	B-94721-22101	176	W-K3PK-M	179
B-B6567-14901	192	B-B6727-05601	176	B-94721-22101	191	W-K3PK-M	186
B-B6567-14902	192	B-B6727-05602	176	B-95123-08000	176	W-K3PK-M	194
B-B6567-15001	192	B-B6727-05701	176	B-95123-08000	191	Z-8-94132-674-0	10
B-B6567-15002	192	B-B6727-05702	176	B-95151-04500	169	Z-8-94132-675-0	10
B-B6567-15101	192	B-B6727-05801	176	B-95151-04500	192	Z-8-94367-294-0	10

PARTS NUMBER INDEX

Part No.	Fig.No.	Part No.	Fig.No.	Part No.	Fig.No.	Part No.	Fig.No.
Z-8-94367-956-0	10	01100-14030	173	01110-36200	117	01183-08025	158A
Z-8-94367-957-0	10	01100-14030	173	01110-36200	118	01184-10012	193
01030-04014	40	01100-14030	173	01113-10035	73	01184-10016	57
01030-04020	46	01100-14030	181	01113-30370	118	01184-10020	177
01030-05008	75	01100-14030	188	01120-10040	103	01184-10020	184
01030-05035	159	01100-14030	188	01120-12040	169	01184-10020	185
01030-05055	25	01100-14030	188	01120-12040	199	01184-10025	53
01030-05055	26	01100-14030	188	01120-16040	183	01184-10025	54
01030-06010	75	01100-14030	196	01120-16040	198	01184-10025	112
01030-06012	159	01100-14035	173	01123-10045	57	01184-10025	197
01030-06012	159A	01100-14035	188	01141-06012	75	01184-10030	53
01031-06065	99	01100-16020	119	01170-05045	63	01184-10030	54
01031-06065	99	01100-16040	94	01171-06025	95	01184-10030	104
01033-05014	17	01100-16045	76	01181-08016	121	01184-10030	104A
01033-05014	18	01100-16050	197	01181-08016	121	01184-10030	105
01043-03010	14	01100-16060	189	01181-08025	12	01184-10030	105A
01044-04014	40	01100-16075	176	01183-05012	162	01184-10040	193
01066-08008	62	01100-16075	191	01183-05012	163	01184-10040	200
01066-10012	152	01101-10130	158	01183-06010	19	01184-12025	165
01066-10012	152	01101-10130	158A	01183-06010	20	01184-12025	168
01100-05016	127	01103-08016	53	01183-06010	104	01184-12025	168
01100-06010	160	01103-08016	56	01183-06010	104A	01184-12025	168
01100-06020	46	01103-08016	69	01183-06010	105	01184-12025	172
01100-08020	36	01103-08016	75	01183-06010	105A	01184-12025	175
01100-08020	36	01103-08020	57	01183-06012	101	01184-12025	175
01100-08020	36	01103-08030	63	01183-06012	138	01184-12025	175
01100-08020	48	01103-08040	63	01183-06012	139	01184-12025	180
01100-08020	49	01103-10018	176	01183-06012	140	01184-12025	187
01100-08020	59	01103-10018	191	01183-06012	141	01184-12025	190
01100-08025	38	01103-10020	183	01183-06016	21	01184-12025	190
01100-08025	55	01103-10020	198	01183-06016	22	01184-12025	190
01100-08025	100	01103-10030	59	01183-06016	178	01184-12025	195
01100-08030	11	01103-10030	63	01183-06016	178	01184-12030	108
01100-10016	161	01103-10030	63	01183-06016	185	01184-12030	108
01100-10025	102	01103-10035	45	01183-06020	168	01184-12040	180
01100-10025	103	01103-10040	57	01183-06020	175	01185-04010	75
01100-10025	104	01103-10040	63	01183-06020	175	01185-04012	14
01100-10025	104A	01103-10045	165	01183-06020	175	01185-06012	104A
01100-10030	105	01103-10045	172	01183-06020	190	01185-06012	105A
01100-10030	105A	01103-10045	187	01183-08012	39	01185-06016	19
01100-10040	53	01103-10045	195	01183-08012	55	01185-06016	20
01100-10040	101	01103-10060	63	01183-08012	127	01185-08012	168
01100-10055	54	01103-10065	59	01183-08012	128	01185-08012	168
01100-12020	97	01103-12025	1	01183-08012	138	01185-08012	190
01100-12070	199	01103-12030	1	01183-08012	139	01185-08012	190
01100-12080	183	01103-14040	169	01183-08012	140	01185-08016	3
01100-12080	198	01103-14040	177	01183-08012	141	01185-08016	4
01100-14025	166	01103-14040	184	01183-08016	2	01185-08016	5
01100-14025	173	01103-14040	192	01183-08016	10	01185-08016	6
01100-14025	173	01103-16065	167	01183-08016	21	01185-08016	19
01100-14025	173	01103-16065	174	01183-08016	22	01185-08016	20
01100-14025	173	01103-16065	182	01183-08016	39	01185-08016	23
01100-14025	181	01103-16065	189	01183-08016	39	01185-08016	29
01100-14025	188	01103-16065	197	01183-08016	56	01185-08016	30
01100-14025	188	01106-10030	69	01183-08016	102	01185-08016	30
01100-14025	188	01106-10035	69	01183-08016	103	01185-08016	31
01100-14025	188	01106-10045	69	01183-08016	120	01185-08016	31
01100-14025	188	01106-10060	69	01183-08016	200	01185-08016	32
01100-14025	196	01106-12035	64	01183-08025	150	01185-08016	32
01100-14030	166	01109-12025	119	01183-08025	158	01185-08016	33

PARTS NUMBER INDEX

Part No.	Fig.No.	Part No.	Fig.No.	Part No.	Fig.No.	Part No.	Fig.No.
01185-08016	38	01400-00008	36	01402-00012	199	02000-20010	158
01185-08016	59	01400-00008	38	01402-00016	183	02000-20010	158A
01185-08016	75	01400-00008	40	01402-00016	198	02000-20010	158A
01185-08016	100	01400-00008	48	01402-00018	176	02000-20010	169
01185-08016	101	01400-00008	49	01402-10014	71	02000-20010	177
01185-08016	104	01400-00008	51	01412-00030	75	02000-20010	177
01185-08016	105	01400-00008	52	01420-00006	23	02000-20010	184
01185-08016	120	01400-00008	63	02000-00004	46	02000-20010	192
01185-08016	123	01400-00008	130	02000-00005	101	02000-20010	192
01185-08016	123A	01400-00008	131	02000-00005	138	02000-20010	199
01185-08016	125	01400-00010	54	02000-00005	139	02000-20016	176
01185-08016	126	01400-00010	57	02000-00005	140	02000-20016	191
01185-08016	129	01400-00010	75	02000-00005	141	02001-00012	119
01185-08016	148	01400-00010	78	02000-00006	23	02010-00004	40
01185-08020	12	01400-00010	101	02000-00006	55	02010-00004	46
01185-08020	30	01400-00010	104	02000-00006	100	02010-00006	23
01185-08020	33	01400-00010	104A	02000-00006	101	02010-00006	46
01185-08020	36	01400-00010	105	02000-00006	101	02010-00006	100
01185-08020	55	01400-00010	105A	02000-00006	103	02010-00006	120
01185-08020	158	01400-00010	169	02000-00006	122	02010-00006	122
01185-08020	158A	01400-00010	183	02000-00008	12	02010-00006	129
01185-08020	161	01400-00010	198	02000-00008	75	02010-00006	160
01185-08020	162	01400-00010	199	02000-00008	104	02010-00008	11
01185-08020	163	01400-00012	1	02000-00008	104A	02010-00008	12
01185-08020	193	01400-00012	87	02000-00008	105	02010-00008	40
01185-08025	45	01400-00012	89	02000-00008	105A	02010-00008	51
01185-08025	51	01400-00012	91	02000-00008	120	02010-00008	52
01185-08025	52	01400-00012	93	02000-00008	121	02010-00008	130
01185-08025	128	01400-00012	94	02000-00008	127	02010-00008	131
01185-08030	123	01400-00012	169	02000-00008	128	02010-00010	13
01185-08030	123A	01400-00012	199	02000-00010	7	02010-00010	53
01185-08065	159	01400-00018	169	02000-00010	11	02010-00010	54
01185-08065	159A	01400-00018	176	02000-00010	13	02010-00010	75
01185-10016	123	01400-00018	183	02000-00010	75	02010-00010	105
01185-10016	123A	01400-00018	191	02000-00010	78	02010-00010	105A
01186-10016	152	01400-00018	192	02000-00010	120	02010-00010	132
01186-10020	13	01400-00018	198	02000-00010	124A	02010-00010	183
01186-10020	193	01400-00018	199	02000-00010	124A	02010-00010	198
01186-10030	78	01400-10020	64	02000-00010	132	02010-00012	94
01186-10065	161	01400-10020	65	02000-00010	183	02010-00012	97
01186-12025	95	01400-20010	13	02000-00010	198	02010-00012	199
01186-12025	119	01402-00006	55	02000-00012	71	02010-00014	166
01186-12035	108	01402-00008	38	02000-00012	94	02010-00014	173
01186-12040	95	01402-00008	55	02000-00012	101	02010-00014	181
01213-10025	55	01402-00008	100	02000-00012	168	02010-00014	181
01217-10030	1	01402-00008	109	02000-00012	168	02010-00014	188
01400-00004	46	01402-00008	110	02000-00012	168	02010-00014	188
01400-00005	127	01402-00008	111	02000-00012	175	02010-00014	188
01400-00006	23	01402-00010	102	02000-00012	175	02010-00014	188
01400-00006	46	01402-00010	103	02000-00012	175	02010-00014	196
01400-00006	100	01402-00010	104	02000-00012	190	02010-00016	76
01400-00006	120	01402-00010	104A	02000-00012	190	02010-00016	94
01400-00006	122	01402-00010	132	02000-00012	190	02010-00016	119
01400-00006	129	01402-00010	164	02000-00014	71	02010-00016	176
01400-00008	12	01402-00010	171	02000-00016	189	02010-00016	189
01400-00008	30	01402-00010	179	02000-00016	197	02010-00016	191
01400-00008	31	01402-00010	186	02000-00022	57	02010-00016	197
01400-00008	32	01402-00010	194	02000-00024	56	02010-00020	64
01400-00008	36	01402-00012	183	02000-00030	75	02010-00030	118
01400-00008	36	01402-00012	198	02000-20010	158	02010-00036	117

PARTS NUMBER INDEX

Part No.	Fig.No.	Part No.	Fig.No.	Part No.	Fig.No.	Part No.	Fig.No.
02010-00036	118	02110-00018	193	03000-06208	58	03320-00180	193
02010-10006	75	02110-00018	200	03000-06208	61	03320-00180	193
02010-20010	78	02110-00022	63	03000-06210	68	03320-00180	193
02010-20010	169	02110-00028	183	03000-06306	58	03320-00180	200
02010-20010	177	02110-00028	198	03000-06306	58	03320-00180	200
02010-20010	177	02110-00030	63	03000-06306	61	03320-00180	200
02010-20010	184	02110-00035	94	03000-06306	62	03320-00210	183
02010-20010	192	02110-00037	71	03003-06306	58	03320-00210	198
02010-20010	192	02120-00038	58	03020-06904	71	03320-00240	137
02010-20010	199	02120-00040	58	03071-30207	75	03320-00240	177
02011-00008	53	02120-00040	61	03071-30211	75	03320-00240	184
02011-00008	56	02121-00058	62	03071-30214	65	03320-00280	170
02011-00008	57	02200-02020	104	03126-83201	75	03320-00280	178
02011-00008	63	02200-02020	104A	03146-13201	75	03320-00280	185
02011-00008	63	02200-02020	105	03190-00006	177	03320-00290	132
02011-00008	69	02200-02020	105A	03190-00006	177	03320-00340	177
02011-00008	75	02200-03020	101	03190-00006	184	03320-00340	184
02011-00010	57	02200-03030	176	03190-00013	57	03320-00340	199
02011-00010	59	02200-03030	183	03192-00012	65	03340-00090	183
02011-00010	63	02200-03030	191	03192-10012	65	03340-00090	198
02011-00010	69	02200-03030	192	03192-30072	58	03350-00750	94
02011-00010	73	02200-03030	198	03211-09501	65	03360-00210	183
02011-00010	176	02200-03030	199	03217-08501	75	03360-00210	198
02011-00010	183	02200-03040	169	03300-00160	57	04134-20303	148
02011-00010	191	02200-06055	75	03300-00180	57	04134-20404	193
02011-00010	198	02200-16010	55	03300-00280	193	04134-20404	200
02011-00012	1	02200-16010	101	03300-00280	200	04150-20202	74
02011-00012	64	02200-16010	138	03310-00300	57	04150-20202	137
02011-00012	87	02200-16010	139	03320-00110	74	04150-20202	137
02011-00012	89	02200-16010	140	03320-00110	137	04150-20303	74
02011-00012	91	02200-16010	141	03320-00110	137	04150-20404	137
02011-00012	93	02200-16015	101	03320-00140	74	04150-20404	178
02011-00014	169	02200-16015	103	03320-00140	74	04150-20404	193
02011-00014	177	02212-06016	63	03320-00140	74	04601-44232	193
02011-00014	184	02212-10020	64	03320-00140	137	04601-44241	193
02011-00014	192	02212-10020	69	03320-00140	148	04601-44256	193
02011-00016	167	02212-12020	57	03320-00140	151	04601-44266	193
02011-00016	174	02212-12020	59	03320-00140	151	04601-44281	193
02011-00016	182	02262-06015	101	03320-00140	151	04601-44290	193
02011-00016	189	02262-06020	55	03320-00140	170	04601-44294	200
02011-00016	197	02262-06020	55	03320-00140	170	04601-44310	193
02013-00012	119	02262-06020	103	03320-00140	178	04601-44320	193
02100-00020	57	02262-08025	104	03320-00140	178	04601-44323	200
02100-00020	71	02262-08025	104A	03320-00140	178	04601-44330	193
02100-00022	57	02262-08025	105	03320-00140	185	04601-44339	193
02100-00025	56	02262-08025	105A	03320-00140	185	04601-44343	200
02100-00030	58	02262-08045	127	03320-00140	185	04601-44354	193
02100-00040	62	02262-08045	128	03320-00140	193	04601-44362	193
02100-00040	169	02270-01014	170	03320-00140	193	04601-44364	193
02100-00040	176	02270-01014	178	03320-00140	200	04601-44367	200
02100-00040	191	02270-01014	185	03320-00140	200	04601-44371	193
02100-00040	192	02270-01014	193	03320-00180	132	04601-44375	200
02100-00040	199	02270-01014	200	03320-00180	137	04601-44398	193
02100-00045	165	02270-04020	63	03320-00180	170	04601-44408	193
02100-00045	172	02270-04035	63	03320-00180	178	04601-44441	193
02110-00014	183	02432-01008	154	03320-00180	178	04601-44450	193
02110-00014	198	02432-01008	180	03320-00180	185	04601-44484	193
02110-00018	170	02432-01008	187	03320-00180	185	04601-44493	193
02110-00018	178	03000-06207	58	03320-00180	185	04601-44516	193
02110-00018	185	03000-06208	58	03320-00180	185	04601-44525	193

PARTS NUMBER INDEX

Part No.	Fig.No.	Part No.	Fig.No.	Part No.	Fig.No.	Part No.	Fig.No.
04691-02035	148	04710-04240	193	06005-81515	86	09001-10059	191
04691-02038	148	04710-04250	170	06006-60015	84	09001-10059	192
04691-04123	147	04710-04250	170	06006-65010	87	09001-10063	192
04710-04005	115	04710-04260	170	06006-65010	88	09001-10065	176
04710-04110	170	04710-04260	193	06006-65010	89	09001-10065	191
04710-04120	170	04710-04265	170	06006-65010	90	09001-10067	192
04710-04135	170	04710-04265	193	06007-60015	84	09001-10069	176
04710-04145	170	04710-04275	170	06007-65010	89	09001-10071	191
04710-04145	170	04710-04280	193	06007-65010	90	09001-10071	192
04710-04145	170	04710-04285	170	06007-81515	80	09001-10071	192
04710-04150	170	04710-04285	193	06007-81515	86	09001-10073	176
04710-04150	193	04710-04295	170	06007-81515	86	09001-10077	176
04710-04150	193	04710-04295	193	06701-65010	87	09001-10077	192
04710-04150	200	04710-04300	170	06701-65010	88	09001-10079	191
04710-04155	193	04710-04300	193	06701-65010	89	09001-10081	176
04710-04160	170	04710-04320	170	06701-65010	90	09001-10083	191
04710-04160	200	04710-04330	170	06710-60015	84	09001-10085	192
04710-04165	170	04710-04355	170	06711-60015	84	09001-10089	176
04710-04165	193	04901-00100	56	06711-65010	87	09001-10091	192
04710-04165	200	04901-00100	75	06711-65010	88	09001-10097	176
04710-04170	170	04901-00100	167	06711-65010	89	09001-10097	192
04710-04170	170	04901-00100	174	06711-65010	90	10A63-10201	56
04710-04170	193	04901-00100	182	06731-00120	84	10A73-52231	69
04710-04175	170	04901-00100	189	06731-00120	86	11243-82081	62
04710-04175	193	04901-00100	197	06806-60015	85	11243-82091	62
04710-04175	200	04901-00160	152	06806-65010	91	11243-82161	62
04710-04180	170	04901-00190	56	06806-65010	92	11243-82181	62
04710-04180	170	04901-00190	75	06806-81515	81	11243-82211	62
04710-04180	193	04901-00190	75	06807-28915	81	115G3-82111	59
04710-04180	200	04901-00190	76	06807-65010	91	115G3-82241	59
04710-04185	170	04901-00190	102	06807-65010	91	115G3-82251	59
04710-04185	200	04901-00190	103	06807-65010	91	115G3-82351	62
04710-04190	149	04901-00191	75	06807-81515	81	115G3-82361	62
04710-04190	170	04911-00020	149	06807-81515	81	115G3-82671	63
04710-04190	193	04911-00021	170	06841-60015	85	116H3-82101	59
04710-04190	200	04911-00021	170	06841-65010	91	116H3-82101	61
04710-04195	170	04911-00023	151	06843-60015	85	116H3-82101	63
04710-04195	170	04911-00040	8	06843-65010	91	116H3-82201	63
04710-04195	170	04911-00040	147	06851-60015	85	117M7-10401	132
04710-04195	193	04911-00042	147	06853-65010	91	118H3-82231	63
04710-04200	193	04911-00044	8	09001-10035	176	12N42-50201	53
04710-04200	193	04911-00046	147	09001-10039	176	12N43-10211	56
04710-04200	200	04911-00060	3	09001-10039	191	12N43-12001	56
04710-04205	170	04911-00065	3	09001-10041	176	12N43-12011	56
04710-04205	193	04913-10200	19	09001-10043	191	12N43-12021	56
04710-04205	200	04913-10200	20	09001-10045	176	12N43-12101	56
04710-04205	200	04913-11100	104	09001-10045	176	12N43-12111	56
04710-04210	170	04913-11100	104A	09001-10047	176	12N43-12151	56
04710-04210	200	04913-11100	105	09001-10047	191	12N43-12201	56
04710-04215	170	04913-11100	105A	09001-10051	176	12N43-19801	56
04710-04215	193	04913-11380	97	09001-10051	191	12N43-19801	58
04710-04220	170	04913-21380	185	09001-10051	192	12N43-19811	57
04710-04220	193	04914-00019	115	09001-10053	176	12N43-40251	58
04710-04225	170	04914-00019	178	09001-10053	191	12N43-42001	57
04710-04225	193	04914-00019	185	09001-10055	176	12N43-42031	57
04710-04230	170	06005-60015	84	09001-10055	192	12N43-42051	58
04710-04230	170	06005-65010	89	09001-10057	176	12N43-42061	58
04710-04230	170	06005-65010	90	09001-10057	191	12N43-42071	58
04710-04235	193	06005-81515	80	09001-10059	176	12N43-42101	58
04710-04240	170	06005-81515	86	09001-10059	176	12N43-42111	58

PARTS NUMBER INDEX

Part No.	Fig.No.	Part No.	Fig.No.	Part No.	Fig.No.	Part No.	Fig.No.
12N43-42121	58	12N53-52251	69	12N53-82621	59	15583-82521	61
12N43-42131	58	12N53-52271	69	12N53-82621	66	15583-82571	61
12N43-42141	58	12N53-52291	69	12N53-82621	69	15943-83261	59
12N43-42151	58	12N53-52341	69	12N53-82641	60	16113-52121	69
12N43-42161	58	12N53-52381	69	12N53-82641	66	16113-52141	69
12N43-42171	58	12N53-52431	69	12N53-82701	63	16402-54331	43
12N43-42191	58	12N53-52441	69	12N53-82711	59	16402-54331	47
12N43-42201	58	12N53-52451	69	12N53-82721	63	16402-54331	48
12N43-42211	58	12N53-52461	69	12N53-82731	63	16402-54331	49
12N43-42221	58	12N53-52471	69	12N53-82741	63	20A75-20201	101
12N43-42251	58	12N53-52481	69	12N53-82751	63	20A75-22001	101
12N43-42261	58	12N53-52491	69	12N53-82761	59	20387-63741	74
12N43-42271	58	12N53-52501	69	12N53-82771	63	205A2-63311	46
12N43-42281	58	12N53-52511	69	12N53-82781	63	20801-02141	10
12N43-42291	58	12N53-59801	69	12N53-82791	63	209K2-40501	18
12N43-42301	58	12N53-59811	69	12N53-89801	59	209K2-42002	25
12N43-42321	58	12N53-59821	69	12N53-89801	61	209K2-42002	26
12N43-42351	58	12N53-59822	69	12N53-89811	59	209K2-42021	25
12N43-42401	57	12N53-80201	62	12N53-89831	63	209K2-42021	26
12N43-42411	57	12N53-80301	59	12003-12021	56	209K2-42041	25
12N43-42421	57	12N53-80311	59	12003-42052	57	209K2-42041	26
12N43-42431	57	12N53-80321	60	12003-42061	57	209K2-42351	19
12N43-42441	57	12N53-80341	63	12003-42251	58	209K2-42351	20
12N43-42471	57	12N53-82001	59	12003-42451	57	209K2-42351	35
12N43-42481	57	12N53-82011	59	12003-42461	57	209K2-42351	35
12N43-42501	57	12N53-82021	59	12163-82331	59	209K2-42351	35
12N43-42511	57	12N53-82041	59	12163-82421	59	209K2-42351	35
12N43-42521	57	12N53-82061	56	12163-82541	57	209K2-42351	35
12N43-42551	58	12N53-82061	59	12163-82541	59	209K2-42351	40
12N43-42561	58	12N53-82081	59	12163-82541	61	209K2-42351	51
12N43-42571	58	12N53-82091	61	12163-82561	60	209K2-42351	52
12N43-42581	58	12N53-82101	62	124G3-52011	69	209K2-42351	159
12N52-50201	54	12N53-82111	62	124T3-42651	67	209K2-42351	159A
12N53-22001	68	12N53-82131	62	124T3-42661	67	209K2-43001	125
12N53-22011	68	12N53-82151	61	124T3-43041	12	209K2-43001	126
12N53-32001	66	12N53-82161	61	130C2-60302	46	209K4-12551	72
12N53-32011	66	12N53-82171	61	134A3-42071	58	209P6-42831	9
12N53-50201	67	12N53-82201	58	134A3-52041	69	209P6-42831	124
12N53-50231	67	12N53-82201	61	134A3-52051	69	209P6-42831	124A
12N53-50301	69	12N53-82211	58	134B3-82401	62	209P6-42831	127
12N53-52031	69	12N53-82211	61	134G3-82111	62	209P6-42831	128
12N53-52061	69	12N53-82221	63	134G3-82121	62	209P6-42831	129
12N53-52081	69	12N53-82231	63	134G3-82131	62	210F2-42021	25
12N53-52091	69	12N53-82251	63	134G3-82141	63	210F2-42021	26
12N53-52101	69	12N53-82291	63	134G3-89811	62	210F2-42031	25
12N53-52111	69	12N53-82321	63	134G3-89831	62	210F2-42031	26
12N53-52121	69	12N53-82331	63	135C3-12081	56	21152-42091	19
12N53-52131	69	12N53-82351	63	139B3-82121	63	21152-42091	20
12N53-52141	69	12N53-82361	63	14603-52131	69	21152-42091	52
12N53-52142	69	12N53-82371	63	15573-42021	58	212Y0-50501	176
12N53-52151	69	12N53-82401	63	15573-42151	57	212Y0-50511	176
12N53-52161	69	12N53-82421	63	15573-42151	63	212Y0-50521	176
12N53-52171	69	12N53-82451	63	15573-42151	64	212Y0-50531	176
12N53-52181	69	12N53-82481	63	15583-82101	61	212Y0-50541	176
12N53-52191	69	12N53-82501	63	15583-82411	63	212Y0-50551	176
12N53-52201	69	12N53-82531	63	15583-82421	63	212Y0-50561	176
12N53-52211	69	12N53-82551	63	15583-82441	63	212Y0-50571	176
12N53-52221	69	12N53-82571	63	15583-82451	63	212Y0-50581	176
12N53-52231	69	12N53-82581	63	15583-82461	63	212Y0-50591	176
12N53-52241	69	12N53-82621	54	15583-82521	59	212Y0-50601	176

PARTS NUMBER INDEX

Part No.	Fig.No.	Part No.	Fig.No.	Part No.	Fig.No.	Part No.	Fig.No.
212Y0-50611	176	214A2-42621	48	214A8-42661	169	214J8-10521	171
212Y0-50621	176	214A2-42621	49	214A8-42661	177	214J8-10521	179
212Y0-50631	176	214A2-42621	50	214A8-42661	183	214J8-10521	186
212Y0-50641	176	214A2-44001	39	214A8-42661	184	214J8-10521	194
212Y0-50651	176	214A2-52002	55	214A8-42661	192	214J8-10531	164
212Y0-80501	191	214A2-52012	55	214A8-42661	198	214J8-10531	171
212Y0-80511	191	214A4-12161	71	214A8-42661	199	214J8-10531	179
212Y0-80521	191	214A4-32041	75	214A8-43081	185	214J8-10531	186
212Y0-80531	191	214A4-32051	75	214A8-44151	170	214J8-10531	194
212Y0-80541	191	214A4-32161	75	214A8-44151	178	214J8-10541	164
212Y0-80551	191	214A4-32201	76	214A8-44151	185	214J8-10541	171
212Y0-80561	191	214A4-32211	76	214A8-44151	193	214J8-10541	179
212Y0-80571	191	214A5-22001	101	214A8-44151	200	214J8-10541	186
212Y0-80581	191	214A5-32312	104	214A8-46001	177	214J8-10541	194
212Y0-80591	191	214A5-32312	104A	214A8-46001	177	214J8-10551	164
212Y0-80601	191	214A5-32312	111	214A8-46001	184	214J8-10551	171
212Y0-82001	176	214A5-33012	111	214A8-52051	94	214J8-10551	179
212Y0-82001	191	214A5-33031	111	214A9-20101	157	214J8-10551	186
212Y0-82101	176	214A5-33041	111	214J0-51701	177	214J8-10551	194
212Y0-82101	191	214A5-33052	111	214J0-51711	177	214J8-10561	164
21232-32551	11	214A5-33062	111	214J0-51721	177	214J8-10561	171
21232-32551	13	214A5-53012	155	214J0-51731	177	214J8-10561	179
21237-52051	113	214A6-42252	98	214J0-51741	177	214J8-10561	186
21237-52051	113	214A6-42771	124	214J0-51751	177	214J8-10561	194
21237-52062	113	214A6-42771	124	214J0-51761	177	214J8-10571	164
21237-52062	113	214A6-42771	124A	214J0-51771	177	214J8-10571	171
213T1-02011	2	214A6-42771	124A	214J0-51781	177	214J8-10571	179
213T1-02021	2	214A6-42781	129	214J0-51791	177	214J8-10571	186
214A0-62151	178	214A6-42781	129	214J0-51801	177	214J8-10571	194
214A0-72701	189	214A6-42911	159A	214J0-51811	177	214J8-10581	164
214A0-72701	197	214A7-42071	55	214J0-51811	184	214J8-10581	171
214A0-82681	176	214A7-42071	55	214J0-51821	177	214J8-10581	179
214A0-82681	191	214A7-42071	138	214J0-51831	177	214J8-10581	186
214A0-82831	167	214A7-42071	138	214J0-51841	177	214J8-10581	194
214A0-82831	176	214A7-42071	139	214J0-51851	177	214J8-10591	164
214A0-82831	191	214A7-42071	139	214J0-51861	177	214J8-10591	171
214A2-12001	7	214A7-42071	139	214J0-51871	177	214J8-10591	179
214A2-12021	7	214A7-42071	140	214J0-51881	177	214J8-10591	186
214A2-12111	7	214A7-42071	140	214J0-53681	177	214J8-10591	194
214A2-12121	7	214A7-42071	140	214J0-53681	177	214J8-10601	164
214A2-12141	7	214A7-42071	140	214J0-53681	184	214J8-10601	171
214A2-12201	7	214A7-42071	141	214J0-53781	177	214J8-10601	179
214A2-13001	7	214A7-42071	141	214J0-53781	184	214J8-10601	186
214A2-13011	7	214A7-42071	141	214J3-02011	65	214J8-10601	194
214A2-22071	10	214A7-42071	141	214J8-10501	164	214J8-10611	164
214A2-42331	21	214A7-42071	141	214J8-10501	164	214J8-10611	171
214A2-42331	22	214A7-42181	142	214J8-10501	171	214J8-10611	179
214A2-42331	103	214A7-42181	142	214J8-10501	171	214J8-10611	186
214A2-42611	7	214A7-42181	142	214J8-10501	179	214J8-10611	194
214A2-42611	19	214A7-42181	142	214J8-10501	179	214J8-10621	164
214A2-42611	20	214A7-42191	142	214J8-10501	186	214J8-10621	171
214A2-42611	35	214A7-42201	142	214J8-10501	186	214J8-10621	179
214A2-42611	35	214A8-02201	167	214J8-10501	194	214J8-10621	186
214A2-42611	37	214A8-02201	174	214J8-10501	194	214J8-10621	194
214A2-42611	50	214A8-02201	182	214J8-10511	164	214J8-10631	164
214A2-42611	51	214A8-02201	189	214J8-10511	171	214J8-10631	171
214A2-42611	52	214A8-02201	197	214J8-10511	179	214J8-10631	179
214A2-42621	19	214A8-42571	177	214J8-10511	186	214J8-10631	186
214A2-42621	20	214A8-42571	177	214J8-10511	194	214J8-10631	194
214A2-42621	47	214A8-42571	184	214J8-10521	164	214J8-10641	164

PARTS NUMBER INDEX

Part No.	Fig.No.	Part No.	Fig.No.	Part No.	Fig.No.	Part No.	Fig.No.
214J8-10641	171	216G1-02451	2	216G2-43592	24	216G8-33351	197
214J8-10641	179	216G1-02461	2	216G2-43592	30	216G8-33361	167
214J8-10641	186	216G1-02471	2	216G2-43592	31	216G8-33361	174
214J8-10641	194	216G1-02481	2	216G2-43592	32	216G8-33361	182
214J8-10651	164	216G1-02491	2	216G2-43592	33	216G8-33361	189
214J8-10651	171	216G1-02501	2	216G2-43602	24	216G8-33361	189
214J8-10651	179	216G2-22051	10	216G2-43602	30	216G8-33361	197
214J8-10651	186	216G2-40602	24	216G2-43602	31	216G8-33361	197
214J8-10651	194	216G2-40602	30	216G2-43602	32	216G8-33371	167
214J8-10661	164	216G2-40602	31	216G2-43602	33	216G8-33371	174
214J8-10661	171	216G2-40602	32	216G2-43611	24	216G8-33371	182
214J8-10661	179	216G2-40602	33	216G2-43611	30	216G8-33371	189
214J8-10661	186	216G2-40701	24	216G2-43611	31	216G8-33371	189
214J8-10661	194	216G2-40711	24	216G2-43611	32	216G8-33371	197
214J8-10671	164	216G2-40721	24	216G2-43611	33	216G8-33371	197
214J8-10671	171	216G2-40731	24	216G2-43622	24	216G8-33401	167
214J8-10671	179	216G2-42311	19	216G2-43622	30	216G8-33401	174
214J8-10671	186	216G2-42311	20	216G2-43622	31	216G8-33401	182
214J8-10671	194	216G2-43111	23	216G2-43622	32	216G8-33401	189
214J8-10681	164	216G2-43401	19	216G2-43622	33	216G8-33401	197
214J8-10681	171	216G2-43401	20	216G2-43631	24	216G8-52301	167
214J8-10681	179	216G2-43411	19	216G2-43631	30	216G8-52301	174
214J8-10681	186	216G2-43411	20	216G2-43631	31	216G8-52301	182
214J8-10681	194	216G2-43421	19	216G2-43631	32	216G8-52301	189
214J8-11002	164	216G2-43421	20	216G2-43631	33	216G8-52301	197
214J8-11002	171	216G2-43502	24	216G2-43651	19	216G9-12052	155
214J8-11002	179	216G2-43502	30	216G2-43651	20	216G9-12062	155
214J8-11002	186	216G2-43502	31	216G2-43711	19	216G9-12071	155
214J8-11002	194	216G2-43502	32	216G2-43711	20	216G9-12071	156
214J8-42721	199	216G2-43502	33	216G4-12101	71	216G9-12131	155
214J8-42721	199	216G2-43531	24	216G4-12111	71	216G9-12131	156
214J8-46001	199	216G2-43531	30	216G4-12681	72	216H3-92171	120
214J8-46001	199	216G2-43531	31	216G4-12711	72	216H3-92171	127
214T0-83501	183	216G2-43531	32	216G5-32201	109	216H3-92171	128
214T0-83501	198	216G2-43531	33	216G5-32331	109	216H3-92281	124
214T0-83511	183	216G2-43542	24	216G5-32341	109	216H3-92281	124
214T0-83511	198	216G2-43542	30	216G5-42011	104	216H5-42141	120
214T0-83521	183	216G2-43542	31	216G5-42011	104A	216H7-82111	151
214T0-83521	198	216G2-43542	32	216G6-42451	120	217G2-32001	11
214T0-83531	183	216G2-43542	33	216G6-42481	120	217G2-32001	12
214T0-83531	198	216G2-43551	24	216G6-42541	120	217G2-42021	23
214T0-83541	183	216G2-43551	30	216G6-42541	120	217G2-42301	19
214T0-83541	198	216G2-43551	31	216G6-42921	122	217G2-42301	20
214T8-43011	183	216G2-43551	32	216G6-42931	122	217M1-02001	3
214T8-43011	198	216G2-43551	33	216G6-43231	78	217M2-12221	8
215E4-32341	75	216G2-43562	24	216G6-43561	119	22B51-02201	3
215E4-39801	75	216G2-43562	30	216G6-52161	123	22N40-62061	185
215E4-52231	94	216G2-43562	31	216G6-52161	123A	22N40-72191	197
215E8-42171	184	216G2-43562	32	216G6-52291	120	22N40-74311	183
215E8-42171	192	216G2-43562	33	216G6-52291	123	22N40-74311	198
215E8-42171	192	216G2-43571	24	216G6-52291	123A	22N40-74501	183
215E8-42181	184	216G2-43571	30	216G6-52291	127	22N40-74501	198
215E8-42181	192	216G2-43571	31	216G6-52291	128	22N40-81001	200
215E8-42181	192	216G2-43571	32	216G7-32021	133	22N40-81091	200
215K0-82701	169	216G2-43571	33	216G7-32021	134	22N40-82201	200
215K0-82701	192	216G2-43582	24	216G7-32021	135	22N40-82221	200
215K0-82701	199	216G2-43582	30	216G7-32021	136	22N40-82251	200
216G0-93101	193	216G2-43582	31	216G7-52051	114	22N40-82801	193
216G0-93101	200	216G2-43582	32	216G7-52201	115	22N40-82801	200
216G0-93151	193	216G2-43582	33	216G8-33351	189	22N41-00201	1

PARTS NUMBER INDEX

Part No.	Fig.No.	Part No.	Fig.No.	Part No.	Fig.No.	Part No.	Fig.No.
22N42-42201	15	22N52-43001	20	22N54-59801	94	22N56-42741	126
22N43-90201	55	22N53-02071	65	22N55-10161	95	22N56-42751	125
22N43-90202	55	22N53-02151	64	22N55-12271	96	22N56-42751	126
22N43-90211	55	22N53-02201	70	22N55-12281	96	22N56-42761	129
22N43-90212	55	22N53-02212	70	22N55-12571	97	22N56-42771	126
22N43-90301	55	22N53-02611	64	22N55-12701	98	22N56-42791	125
22N43-90511	55	22N54-10201	71	22N55-12701	98	22N56-42791	126
22N43-92201	55	22N54-10201	72	22N55-12701	98	22N56-42811	129
22N43-92301	55	22N54-10302	73	22N55-12711	98	22N56-42811	129
22N43-92731	55	22N54-10312	73	22N55-12721	98	22N56-42851	129
22N43-92901	55	22N54-10322	73	22N55-12901	100	22N56-42852	129
22N43-92911	55	22N54-10342	73	22N55-13181	95	22N56-42861	125
22N43-93001	55	22N54-10352	73	22N55-13181	119	22N56-42861	126
22N43-93011	55	22N54-10361	73	22N55-13191	95	22N56-42901	124
22N43-93021	55	22N54-10371	73	22N55-20211	101	22N56-42901	124A
22N43-93031	55	22N54-12011	71	22N55-22031	101	22N56-42911	124
22N45-30303	102	22N54-12022	71	22N55-22121	101	22N56-42911	124A
22N45-30304	102	22N54-12201	125	22N55-22131	101	22N56-43041	120
22N45-32101	106	22N54-12201	126	22N55-40202	103	22N56-43051	120
22N45-32131	106	22N54-12311	125	22N55-40302	103	22N56-43221	120
22N45-32151	104	22N54-12311	126	22N55-40303	103	22N56-43252	127
22N45-32151	104A	22N54-12321	125	22N55-40402	103	22N56-43252	128
22N45-32161	104	22N54-12321	126	22N55-40403	103	22N56-43271	120
22N45-32161	104A	22N54-12411	72	22N55-42101	103	22N56-43281	120
22N45-32201	104	22N54-13001	72	22N55-42141	104	22N56-43481	127
22N45-32201	104A	22N54-13021	72	22N55-42141	105	22N56-43481	128
22N45-40202	102	22N54-13031	72	22N55-42171	106	22N56-43531	120
22N45-40302	102	22N54-30102	75	22N55-42171	107	22N56-43531	121
22N45-40303	102	22N54-30103	75	22N55-42191	103	22N56-43541	120
22N45-42101	102	22N54-30122	75	22N55-42601	103	22N56-50201	123
22N50-73191	193	22N54-32131	75	22N55-50101	112	22N56-50201	123A
22N50-92101	193	22N54-32151	75	22N56-32041	117	22N56-50212	123
22N50-92101	200	22N54-32181	75	22N56-40101	119	22N56-50212	123A
22N51-00161	1	22N54-32201	75	22N56-40102	119	22N56-52201	123
22N51-00201	1	22N54-32211	75	22N56-40202	120	22N56-52201	123A
22N51-00211	1	22N54-32221	75	22N56-40203	120	22N56-52222	123
22N52-22101	116	22N54-32222	75	22N56-40252	127	22N56-52222	123A
22N52-22201	114	22N54-32231	75	22N56-40262	127	22N56-52231	123
22N52-22201	116	22N54-32232	75	22N56-40272	127	22N56-52231	123A
22N52-32021	13	22N54-32241	75	22N56-40272	128	22N56-52241	123
22N52-40301	14	22N54-32261	75	22N56-40302	121	22N56-52241	123A
22N52-42021	19	22N54-32311	76	22N56-40361	120	22N56-52251	123
22N52-42021	20	22N54-32321	76	22N56-40371	121	22N56-52251	123A
22N52-42031	19	22N54-32351	75	22N56-40401	121	22N56-52302	124
22N52-42031	20	22N54-32361	75	22N56-40411	127	22N56-52302	124A
22N52-42101	19	22N54-32402	75	22N56-40421	127	22N56-52311	124
22N52-42101	20	22N54-32481	75	22N56-40451	120	22N56-52311	124A
22N52-42111	23	22N54-32501	75	22N56-40461	120	22N56-52321	124
22N52-42201	16	22N54-32511	75	22N56-40471	120	22N56-52321	124A
22N52-42251	25	22N54-32941	75	22N56-42041	119	22N56-52351	123
22N52-42301	23	22N54-32971	75	22N56-42602	122	22N56-52351	123
22N52-42311	19	22N54-33051	75	22N56-42612	122	22N56-52361	123
22N52-42311	20	22N54-50201	94	22N56-42701	125	22N56-52402	123
22N52-42321	19	22N54-50221	94	22N56-42701	126	22N56-52402	123A
22N52-42321	20	22N54-52001	94	22N56-42711	129	22N57-30221	133
22N52-42331	19	22N54-52101	94	22N56-42721	129	22N57-30231	134
22N52-42331	20	22N54-52141	94	22N56-42722	129	22N57-30241	135
22N52-42501	14	22N54-52151	94	22N56-42731	125	22N57-30251	136
22N52-42511	14	22N54-52201	94	22N56-42731	126	22N57-32011	133
22N52-43001	19	22N54-52251	94	22N56-42741	125	22N57-32011	133

PARTS NUMBER INDEX

Part No.	Fig.No.	Part No.	Fig.No.	Part No.	Fig.No.	Part No.	Fig.No.
22N57-32011	134	22N57-33141	133	22N57-33651	146	22N57-42151	139
22N57-32011	134	22N57-33141	134	22N57-33651	146	22N57-42151	140
22N57-32011	135	22N57-33141	135	22N57-33651	146	22N57-42151	141
22N57-32011	135	22N57-33141	136	22N57-33661	146	22N57-42161	138
22N57-32011	136	22N57-33221	143	22N57-33661	146	22N57-42161	139
22N57-32011	136	22N57-33241	143	22N57-33661	146	22N57-42161	140
22N57-32011	143	22N57-33251	143	22N57-33671	145	22N57-42201	133
22N57-32021	133	22N57-33271	143	22N57-33671	146	22N57-42201	134
22N57-32021	133	22N57-33281	143	22N57-33671	146	22N57-42201	135
22N57-32021	134	22N57-33301	133	22N57-33671	146	22N57-42201	136
22N57-32021	134	22N57-33301	134	22N57-33691	145	22N57-42211	133
22N57-32021	135	22N57-33301	135	22N57-33701	145	22N57-42211	134
22N57-32021	135	22N57-33301	136	22N57-33751	143	22N57-42211	135
22N57-32021	136	22N57-33311	133	22N57-33751	145	22N57-42211	136
22N57-32021	136	22N57-33311	134	22N57-33751	146	22N57-52102	115
22N57-32021	144	22N57-33311	135	22N57-33751	146	22N57-52302	114
22N57-32031	133	22N57-33311	136	22N57-33751	146	22N57-53001	114
22N57-32031	133	22N57-33321	143	22N57-33761	145	22N57-62101	147
22N57-32031	134	22N57-33331	143	22N57-33771	145	22N57-62201	147
22N57-32031	134	22N57-33341	143	22N57-33771	145	22N57-62221	150
22N57-32031	135	22N57-33351	143	22N57-33891	145	22N57-62401	150
22N57-32031	135	22N57-33351	143	22N57-33901	144	22N57-62451	150
22N57-32031	136	22N57-33371	143	22N57-33901	145	22N57-62531	150
22N57-32031	136	22N57-33411	143	22N57-33901	146	22N57-62801	148
22N57-32031	145	22N57-33421	144	22N57-33901	146	22N57-63011	137
22N57-32041	133	22N57-33451	144	22N57-33901	146	22N57-80201	151
22N57-32041	134	22N57-33461	144	22N57-33911	144	22N57-80201	151
22N57-32041	135	22N57-33541	145	22N57-33911	145	22N57-80301	151
22N57-32041	136	22N57-33541	146	22N57-33921	145	22N58-32701	165
22N57-32131	145	22N57-33541	146	22N57-33961	145	22N58-32701	172
22N57-32321	133	22N57-33541	146	22N57-33971	145	22N58-32701	187
22N57-32331	134	22N57-33551	145	22N57-33981	144	22N58-32701	195
22N57-32341	135	22N57-33561	145	22N57-33981	145	22N58-32711	165
22N57-32351	136	22N57-33561	146	22N57-40011	138	22N58-32711	172
22N57-33011	133	22N57-33561	146	22N57-40011	139	22N58-32711	187
22N57-33011	134	22N57-33561	146	22N57-40011	140	22N58-32711	195
22N57-33011	135	22N57-33571	145	22N57-40011	141	22N58-34501	167
22N57-33011	136	22N57-33571	146	22N57-40021	138	22N58-34601	167
22N57-33011	143	22N57-33571	146	22N57-40021	139	22N58-43011	169
22N57-33021	133	22N57-33571	146	22N57-40021	140	22N58-43011	177
22N57-33021	134	22N57-33581	145	22N57-40021	141	22N58-43011	177
22N57-33021	135	22N57-33581	146	22N57-40031	139	22N58-43011	199
22N57-33021	136	22N57-33581	146	22N57-40031	140	22N58-45001	170
22N57-33031	133	22N57-33581	146	22N57-40031	141	22N58-45001	193
22N57-33031	134	22N57-33591	145	22N57-40041	140	22N58-45001	200
22N57-33031	135	22N57-33591	146	22N57-40041	141	22N58-50111	152
22N57-33031	136	22N57-33591	146	22N57-40051	141	22N58-50121	152
22N57-33031	145	22N57-33591	146	22N57-42001	138	22N58-50131	152
22N57-33041	134	22N57-33621	145	22N57-42001	139	22N58-50141	152
22N57-33041	135	22N57-33621	146	22N57-42001	140	22N58-50211	152
22N57-33041	136	22N57-33621	146	22N57-42001	141	22N58-50221	152
22N57-33041	146	22N57-33621	146	22N57-42101	138	22N58-50231	152
22N57-33041	146	22N57-33631	145	22N57-42101	139	22N58-50241	152
22N57-33041	146	22N57-33631	146	22N57-42101	140	22N58-50301	153
22N57-33071	143	22N57-33631	146	22N57-42101	141	22N58-50311	153
22N57-33081	146	22N57-33631	146	22N57-42121	138	22N58-50311	153
22N57-33081	146	22N57-33641	146	22N57-42121	139	22N58-50311	153
22N57-33081	146	22N57-33641	146	22N57-42121	140	22N58-50311	153
22N57-33091	144	22N57-33641	146	22N57-42121	141	22N58-50401	152
22N57-33131	145	22N57-33651	145	22N57-42151	138	22N58-50501	152

PARTS NUMBER INDEX

Part No.	Fig.No.	Part No.	Fig.No.	Part No.	Fig.No.	Part No.	Fig.No.
22N58-52101	152	22N80-50261	198	22N90-40252	174	22N90-70401	189
22N58-52111	152	22N80-50271	183	22N90-40261	174	22N90-70411	189
22N58-52121	152	22N80-50401	183	22N90-40262	174	22N90-70421	189
22N58-52201	152	22N80-50401	198	22N90-40271	174	22N90-70431	189
22N58-52301	152	22N80-50411	183	22N90-40272	174	22N90-70441	189
22N58-52501	167	22N80-50421	183	22N90-40281	174	22N90-70451	189
22N58-52501	174	22N80-50421	198	22N90-40282	174	22N90-70461	189
22N58-52501	182	22N80-50431	183	22N90-40291	174	22N90-70471	189
22N58-52501	189	22N80-50431	198	22N90-40292	174	22N90-70481	189
22N58-52501	197	22N80-50441	183	22N90-40301	174	22N90-70491	189
22N58-52801	152	22N80-50451	183	22N90-40302	174	22N90-70501	189
22N58-52811	152	22N80-50461	183	22N90-40311	174	22N90-70601	189
22N58-52821	152	22N80-50461	198	22N90-40312	174	22N90-70611	189
22N58-52831	152	22N80-50471	183	22N90-40321	174	22N90-70621	189
22N58-52841	152	22N80-50601	183	22N90-40322	174	22N90-70631	189
22N58-52851	152	22N80-50601	198	22N90-40331	174	22N90-70641	189
22N58-52861	152	22N80-50611	183	22N90-40332	174	22N90-70651	189
22N58-52871	152	22N80-50621	183	22N90-40341	174	22N90-70661	189
22N58-52901	152	22N80-50621	198	22N90-40342	174	22N90-70671	189
22N58-52911	152	22N80-50631	183	22N90-40351	174	22N90-70681	189
22N58-52921	152	22N80-50631	198	22N90-40352	174	22N90-70691	189
22N58-52931	152	22N80-50641	183	22N90-40361	174	22N90-70701	189
22N58-52941	152	22N80-50651	183	22N90-40362	174	22N90-81601	192
22N58-53001	153	22N80-50661	183	22N90-40371	174	22N90-81611	192
22N58-53101	153	22N80-50661	198	22N90-40372	174	22N90-81621	192
22N58-53101	153	22N80-50671	183	22N90-40381	174	22N90-81631	192
22N58-53111	153	22N80-52601	183	22N90-40382	174	22N90-81641	192
22N59-12041	154	22N80-52601	198	22N90-40401	174	22N90-81651	192
22N59-12051	154	22N80-70201	197	22N90-40411	174	22N90-81661	192
22N59-12061	154	22N80-70231	197	22N90-40421	174	22N90-81671	192
22N59-12101	154	22N80-70241	197	22N90-40431	174	22N90-81681	192
22N59-12111	154	22N80-70251	197	22N90-40441	174	22N90-81691	192
22N59-12261	155	22N80-70261	197	22N90-40451	174	22N90-81701	192
22N59-12351	155	22N80-70401	197	22N90-40461	174	22N90-90101	187
22N80-40201	182	22N80-70431	197	22N90-40471	174	22N90-90152	193
22N80-40211	182	22N80-70441	197	22N90-40481	174	22N90-90161	193
22N80-40221	182	22N80-70451	197	22N90-40491	174	22N92-30101	11
22N80-40231	182	22N80-70461	197	22N90-40501	174	22N93-00302	64
22N80-40241	182	22N80-70601	197	22N90-40511	174	22N93-00602	64
22N80-40251	182	22N80-70631	197	22N90-40521	174	22N93-00612	64
22N80-40261	182	22N80-70641	197	22N90-40531	174	22N93-02001	65
22N80-40271	182	22N80-70651	197	22N90-40541	174	22N93-70101	70
22N80-40401	182	22N80-70661	197	22N90-40551	174	22N93-70201	70
22N80-40411	182	22N80-80261	198	22N90-40561	174	22N95-42302	107
22N80-40421	182	22N80-80461	198	22N90-40571	174	22N95-42402	107
22N80-40431	182	22N80-80661	198	22N90-50511	176	22N96-12201	78
22N80-40441	182	22N80-90201	195	22N90-50521	176	22N96-12211	78
22N80-40451	182	22N85-42301	106	22N90-50531	176	22N97-62381	148
22N80-40461	182	22N85-42401	106	22N90-60201	172	22N97-62391	148
22N80-40471	182	22N90-40201	174	22N90-70201	189	22N98-10501	164
22N80-50201	183	22N90-40202	174	22N90-70211	189	22N98-10501	171
22N80-50201	198	22N90-40211	174	22N90-70221	189	22N98-10501	179
22N80-50211	183	22N90-40212	174	22N90-70231	189	22N98-10501	186
22N80-50221	183	22N90-40221	174	22N90-70241	189	22N98-10501	194
22N80-50221	198	22N90-40222	174	22N90-70251	189	22N98-10511	164
22N80-50231	183	22N90-40231	174	22N90-70261	189	22N98-10511	171
22N80-50231	198	22N90-40232	174	22N90-70271	189	22N98-10511	179
22N80-50241	183	22N90-40241	174	22N90-70281	189	22N98-10511	186
22N80-50251	183	22N90-40242	174	22N90-70291	189	22N98-10511	194
22N80-50261	183	22N90-40251	174	22N90-70301	189	22N98-20201	165

PARTS NUMBER INDEX

Part No.	Fig.No.	Part No.	Fig.No.	Part No.	Fig.No.	Part No.	Fig.No.
22N98-22001	188	22N99-12151	154	222Q9-12011	154	22438-45651	176
22N98-22111	188	22N99-12161	154	22208-40031	176	22438-45671	183
22N98-22121	188	22N99-12171	154	22208-40031	191	22438-45671	183
22N98-30201	167	22N99-12181	154	22208-40031	192	22438-45671	191
22N98-30211	167	22N99-12281	154	22214-30321	75	22438-45671	198
22N98-30221	167	22N99-12601	154	22218-40191	169	22438-45691	169
22N98-30231	167	22S57-82001	151	22218-40191	176	22438-45691	169
22N98-30241	167	22U42-42211	21	22218-40191	183	22438-45691	176
22N98-30251	167	22U51-00101	1	22218-40191	191	22438-45691	183
22N98-30261	167	22U51-00201	1	22218-40191	192	22438-45691	192
22N98-30271	167	22U51-00211	1	22218-40191	198	22438-45731	176
22N98-30281	167	22U51-00301	2	22218-40191	199	22438-45731	176
22N98-30291	167	22U51-02601	3	22218-42111	176	22438-45731	176
22N98-30301	167	22U52-12001	8	22218-42111	191	22438-45731	191
22N98-30311	167	22U52-12011	8	22218-42111	192	22438-45731	191
22N98-30321	167	22U52-12201	6	22252-32241	11	22438-45731	192
22N98-30331	167	22U52-30111	13	22252-32241	13	22438-45731	198
22N98-30341	167	22U52-42151	23	22252-32251	7	22438-45731	198
22N98-30351	167	22U52-42211	22	22252-32251	11	22438-45751	169
22N98-30361	167	22U55-22102	101	22256-42001	27	22438-45751	183
22N98-30371	167	22U57-62001	147	22256-42001	28	22438-45771	199
22N98-30381	167	22018-30121	165	22256-42001	29	22438-45791	169
22N98-30401	167	22018-30121	172	22256-42001	29	22438-45791	192
22N98-30411	167	22018-30121	187	22256-42001	120	22438-45811	169
22N98-30421	167	22018-30121	195	224G2-32011	13	22438-45811	176
22N98-30431	167	22018-30261	165	224G5-42061	104	22438-45811	191
22N98-30441	167	22018-30261	172	224G5-42061	104A	22438-45831	192
22N98-30451	167	22018-30261	187	224G5-42061	105	22438-45831	199
22N98-30461	167	22018-30261	195	224G5-42061	105A	22438-45851	169
22N98-30471	167	221A2-42031	160	224T8-42701	183	22438-45851	176
22N98-30481	167	22132-40041	27	224T8-42701	198	22438-45871	169
22N98-30491	167	22132-40041	28	224T8-42711	183	22438-45871	199
22N98-30501	167	22132-40202	27	224T8-42711	198	22438-45891	169
22N98-30511	167	22132-40202	28	224T8-46001	183	22438-45891	169
22N98-30521	167	22192-22091	10	224T8-46001	198	22438-45891	191
22N98-30531	167	22192-42411	27	224T8-46011	183	22438-45891	192
22N98-30541	167	22192-42411	28	224T8-46011	198	22438-45891	192
22N98-30551	167	22193-03001	64	224T8-52291	198	22438-45911	176
22N98-30561	167	22199-12401	56	224T8-53021	153	22438-45931	199
22N98-30571	167	22199-12401	75	22438-45431	176	22438-45931	199
22N98-30581	167	22199-12401	75	22438-45471	191	22438-45951	169
22N98-40201	169	22199-12401	76	22438-45491	176	22438-45951	176
22N98-40211	169	22199-12401	94	22438-45511	176	22438-45971	192
22N98-40221	169	22199-12401	102	22438-45531	183	22438-45991	191
22N98-40231	169	22199-12401	103	22438-45531	191	22438-46011	169
22N98-40241	169	22199-12401	152	22438-45551	169	22438-46011	176
22N98-40251	169	22199-12401	152	22438-45551	176	22438-46051	191
22N98-40261	169	22199-22001	157	22438-45571	176	22438-46051	192
22N98-40271	169	22199-22251	157	22438-45571	191	22438-46071	169
22N98-40281	169	22199-22261	157	22438-45571	198	22438-46111	169
22N98-40291	169	222A2-10211	4	22438-45591	169	22438-46131	176
22N98-40301	169	222A2-10211	5	22438-45591	176	22438-46151	169
22N98-40311	169	222A2-22061	116	22438-45591	183	22438-46151	192
22N98-40321	169	222A2-42031	125	22438-45591	183	22438-46211	192
22N98-40331	169	222A2-42031	126	22438-45631	176	22438-46231	176
22N98-40341	169	222A2-42511	27	22438-45631	183	22438-46271	169
22N98-40351	169	222A2-42511	28	22438-45631	191	22438-46371	169
22N98-40361	169	222A6-42451	121	22438-45631	192	22439-44031	79
22N98-40371	169	222A6-42461	121	22438-45631	198	22439-44031	80
22N98-40381	169	222A9-32011	100	22438-45651	169	22439-44031	86

PARTS NUMBER INDEX

Part No.	Fig.No.	Part No.	Fig.No.	Part No.	Fig.No.	Part No.	Fig.No.
22439-44031	86	229M0-50721	184	234A8-02101	178	234F0-52501	184
225A7-62021	132	229M0-50731	184	234A8-02101	185	234F0-59801	177
225R6-32001	118	229M0-50751	184	234A8-02201	170	234F0-59801	177
225R6-42031	55	229M0-50761	184	234A8-40611	177	234F0-59801	184
225R6-42031	125	229M0-50771	184	234A8-40611	177	234F4-40302	87
225R6-42031	126	229M0-50801	184	234A8-40701	170	234F4-40302	89
225R9-12101	118	229M0-50811	184	234A8-40701	178	234F8-10501	164
22517-40051	138	229M0-50821	184	234A8-40701	185	234F8-10501	171
22517-40051	139	229M0-50831	184	234A8-40701	193	234F8-10501	179
22517-40051	140	229M0-50851	184	234A8-40701	200	234F8-10501	186
22517-40051	141	229M0-50861	184	234A8-41001	200	234F8-10501	194
22517-40051	169	229M0-50871	184	234A8-41101	170	234F8-10511	164
22517-40051	192	229M0-60401	185	234A8-41101	178	234F8-10511	171
22548-34031	180	229M0-60411	185	234A8-42511	177	234F8-10511	179
22548-34051	180	229M0-60421	185	234A8-42511	177	234F8-10511	186
22548-34061	180	229M0-60431	185	234A8-42511	184	234F8-10511	194
22655-42591	105	229M0-60441	185	234A8-42551	169	234F8-10521	164
22655-42591	105A	229M0-60451	185	234A8-42551	177	234F8-10521	171
22658-52301	94	229M0-60461	185	234A8-42551	177	234F8-10521	179
22658-52301	183	229M0-60471	185	234A8-42551	184	234F8-10521	186
22658-52301	198	229M0-62601	185	234A8-42551	192	234F8-10521	194
22679-12102	162	230C2-42201	22	234A8-42551	192	234F8-10531	164
22679-43831	177	230C2-42201	41	234A8-42551	199	234F8-10531	171
22679-43831	184	230C2-42201	51	234A8-42561	78	234F8-10531	179
22679-43831	199	230C2-42201	52	234A8-42561	177	234F8-10531	186
22717-40061	101	23019-20011	157	234A8-42561	177	234F8-10531	194
22717-40081	169	231A0-82001	176	234A8-42561	184	234F8-10541	164
22717-40081	192	231A0-82001	191	234A8-42561	192	234F8-10541	171
229F0-94101	193	232A8-42201	177	234A8-42561	192	234F8-10541	179
229F0-94101	200	232A8-42201	177	234A8-42571	177	234F8-10541	186
229F2-22071	116	232A8-42201	184	234A8-42571	177	234F8-10541	194
229F2-22151	114	232A8-42201	192	234A8-42571	184	234F8-10551	164
229F2-22151	116	232A8-42201	192	234A8-42571	192	234F8-10551	171
229F2-22171	116	232L8-42601	199	234A8-42571	192	234F8-10551	179
229F2-42161	50	232L8-42601	199	234A8-42602	170	234F8-10551	186
229G0-52251	183	232L8-42621	199	234A8-42602	178	234F8-10551	194
229G0-52251	198	232L8-42621	199	234A8-42602	185	234F8-10561	164
229G0-62401	185	232L8-42631	199	234A8-42602	193	234F8-10561	171
229L0-51201	177	232L8-42631	199	234A8-42602	200	234F8-10561	179
229L0-51211	177	232L8-49801	199	234A8-42611	170	234F8-10561	186
229L0-51221	177	232L8-49801	199	234A8-42611	178	234F8-10561	194
229L0-51231	177	23232-42072	21	234A8-42611	185	234F8-10571	164
229L0-51241	177	23232-42072	22	234A8-42611	193	234F8-10571	171
229L0-51251	177	23235-40091	108	234A8-42611	200	234F8-10571	179
229L0-51261	177	23322-22011	10	234A8-42622	170	234F8-10571	186
229L0-51271	177	234A0-52611	177	234A8-42622	178	234F8-10571	194
229L0-51281	177	234A0-52611	177	234A8-42622	185	234F8-10581	164
229L0-51291	177	234A0-52611	184	234A8-42622	193	234F8-10581	171
229L0-51301	177	234A0-62051	178	234A8-42622	200	234F8-10581	179
229L0-51311	177	234A0-62051	185	234A8-43501	169	234F8-10581	186
229L0-51311	184	234A0-62101	185	234A8-43501	176	234F8-10581	194
229L0-51321	177	234A0-62111	178	234A8-43501	191	234F8-10591	164
229L0-51331	177	234A0-62111	185	234A8-43501	192	234F8-10591	171
229L0-51341	177	234A2-12201	4	234A8-43501	199	234F8-10591	179
229L0-51351	177	234A2-12201	5	234B0-62101	185	234F8-10591	186
229L0-51361	177	234A2-12211	4	234B0-62211	185	234F8-10591	194
229L0-51371	177	234A2-12211	5	234F0-50611	184	234F8-10601	164
229L0-51381	177	234A2-42301	39	234F0-50811	184	234F8-10601	171
229M0-50701	184	234A6-43121	121	234F0-52501	177	234F8-10601	179
229M0-50711	184	234A8-02101	170	234F0-52501	177	234F8-10601	186

PARTS NUMBER INDEX

Part No.	Fig.No.	Part No.	Fig.No.	Part No.	Fig.No.	Part No.	Fig.No.
234F8-10601	194	234G0-50301	184	23657-42131	139	23917-42191	177
234F8-10611	164	234G0-50311	184	23658-42531	192	23917-42191	184
234F8-10611	171	234G0-50321	184	23658-52101	152	23917-42191	199
234F8-10611	179	234G0-50331	184	23658-52101	152	23918-52161	177
234F8-10611	186	234G0-50341	184	23658-52401	152	23918-52161	177
234F8-10611	194	234G0-50351	184	23658-52401	152	23918-52161	184
234F8-10621	164	234G0-50361	184	23659-12101	156	23918-52171	177
234F8-10621	171	234G0-50371	184	23659-44602	185	23918-52171	177
234F8-10621	179	234G0-50401	184	23678-06002	167	23918-52171	184
234F8-10621	186	234G0-50411	184	23678-06002	174	242F6-80101	130
234F8-10621	194	234G0-50421	184	23678-06002	182	242F6-80201	131
234F8-10631	164	234G0-50431	184	23678-06002	189	242F6-82041	130
234F8-10631	171	234G0-50441	184	23678-06002	197	242F6-82041	131
234F8-10631	179	234G0-50451	184	23678-42301	177	242F6-82051	130
234F8-10631	186	234G0-50461	184	23678-42301	177	242F6-82051	131
234F8-10631	194	234G0-50471	184	23678-42301	184	242F6-82081	130
234F8-10641	164	234G0-50501	184	23772-12071	4	242F6-82091	130
234F8-10641	171	234G0-50511	184	23772-12071	5	242F6-82101	130
234F8-10641	179	234G0-50521	184	23775-42101	105	242F6-82101	131
234F8-10641	186	234G0-50531	184	23775-42101	105A	242F6-82111	130
234F8-10641	194	234G0-50551	184	238A2-42151	23	242F6-82111	131
234F8-10651	164	234G0-50561	184	238F9-12071	155	242F6-82121	130
234F8-10651	171	234G0-50571	184	23813-00071	77	242F6-82121	131
234F8-10651	179	234G0-50601	184	23813-00081	77	242F6-82141	130
234F8-10651	186	234G0-50611	184	23819-20011	157	242F6-82271	130
234F8-10651	194	234G0-50621	184	23819-20021	157	242F6-82281	130
234F8-10661	164	234G0-50631	184	23870-52871	137	242F6-82361	131
234F8-10661	171	234G0-50651	184	239A2-10102	4	242F6-82371	131
234F8-10661	179	234G0-50661	184	239A2-12021	7	24235-42091	108
234F8-10661	186	234G0-50671	184	239A2-12141	4	24237-62331	74
234F8-10661	194	234H7-60351	74	239A2-40501	17	243C6-40021	120
234F8-10671	164	23451-02011	13	239A2-42221	24	243C6-42821	127
234F8-10671	171	23452-42181	23	239A2-42221	24	24320-52001	177
234F8-10671	179	23453-02071	65	239A2-42301	19	24320-52001	184
234F8-10671	186	23453-02091	65	239A2-42301	20	24320-55001	183
234F8-10671	194	23453-02131	65	239A2-42311	19	24320-55001	198
234F8-10681	164	23457-42041	139	239A2-42311	20	24328-40110	170
234F8-10681	171	23457-42041	140	239A4-12402	71	24328-40120	170
234F8-10681	179	23458-32052	180	239A4-12411	71	24328-40135	170
234F8-10681	186	23460-53161	183	239A4-12431	71	24328-40145	170
234F8-10681	194	23460-53161	198	239A4-12441	71	24328-40145	170
234F8-12101	164	23460-53171	94	239A4-12541	125	24328-40145	170
234F8-12101	171	23460-53181	183	239A5-12501	158	24328-40150	170
234F8-12101	179	23460-53181	198	239A5-12501	158A	24328-40150	193
234F8-12101	186	23647-40041	138	239A5-12521	158	24328-40150	193
234F8-12101	194	23648-50161	184	239A5-12521	158A	24328-40155	193
234F8-22101	173	23652-12051	7	239A5-40501	104	24328-40160	170
234F8-22101	188	23652-12051	11	239A5-40501	104A	24328-40165	170
234F8-22111	173	23652-12051	57	239A5-40501	109	24328-40165	193
234F8-22111	188	23652-44001	44	239A5-42301	108	24328-40170	170
234F8-22121	173	23654-32041	75	239A5-42471	106	24328-40170	170
234F8-22121	188	23654-32161	75	239A9-12051	155	24328-40170	193
234F8-22201	166	23654-34051	77	239A9-12301	155	24328-40175	170
234F8-22201	173	23655-22101	120	239A9-92001	100	24328-40175	193
234F8-22201	181	23655-42421	102	239A9-92001	100	24328-40180	170
234F8-22201	196	23655-42421	102	239B2-10102	5	24328-40180	170
234F8-41001	170	23655-42421	103	239B2-12141	4	24328-40180	193
234F8-41001	178	23655-42421	103	239B2-12141	5	24328-40185	170
234F8-41001	185	23656-42601	63	239G0-60101	180	24328-40190	170
234F8-41001	193	23657-12002	132	23913-02041	77	24328-40190	193

PARTS NUMBER INDEX

Part No.	Fig.No.	Part No.	Fig.No.	Part No.	Fig.No.	Part No.	Fig.No.
24328-40195	170	24454-32232	75	25595-42502	110	27662-62711	120
24328-40195	170	24454-40201	79	25599-22051	157	27662-62721	39
24328-40195	170	24454-40201	80	25599-22061	157	27662-63711	97
24328-40195	193	24454-40201	86	25599-32001	120	27682-62131	50
24328-40200	193	24454-40211	79	25599-32021	120	27682-62131	51
24328-40200	193	24454-40211	80	256C1-08011	2	27682-62131	52
24328-40205	170	24454-40211	86	256C1-12111	101	277H7-60601	137
24328-40205	193	24454-40211	86	256C2-42231	23	277N0-82021	193
24328-40210	170	24454-40221	79	256C2-42271	160	277N0-82021	193
24328-40215	170	24454-40221	80	256C6-32011	1	277P0-83001	183
24328-40215	193	24454-40221	86	256C9-52372	1	277P0-83001	198
24328-40220	170	24459-42291	199	256T2-42121	125	277P8-22051	165
24328-40220	193	24459-42291	199	256T2-42121	126	277P8-22051	167
24328-40225	170	24459-42381	176	25785-43091	104	277P8-22051	167
24328-40225	193	24459-42381	183	25785-43091	104A	277P8-22051	172
24328-40230	170	24459-42381	191	25786-32031	117	277P8-22051	174
24328-40230	170	24459-42381	198	25786-32031	118	277P8-22051	174
24328-40230	170	24459-42391	169	25790-94021	193	277P8-22051	180
24328-40235	193	24459-42391	176	25790-94021	200	277P8-22051	182
24328-40240	170	24459-42391	183	26062-42881	35	277P8-22051	182
24328-40240	193	24459-42391	191	26062-42881	35	277P8-22051	187
24328-40250	170	24459-42391	192	26062-42881	35	277P8-22051	189
24328-40250	170	24459-42391	198	26062-42881	35	277P8-22051	189
24328-40260	170	24459-42391	199	26062-42881	35	277P8-22051	189
24328-40260	193	24459-42951	170	26062-42881	37	277P8-22051	195
24328-40265	170	24459-42951	178	26062-42881	47	277P8-22051	197
24328-40265	193	24459-42951	185	26062-42881	48	277P8-22051	197
24328-40275	170	24459-42951	193	26062-42881	49	277P8-22051	197
24328-40280	193	24459-42951	200	26094-17021	73	277P8-22061	165
24328-40285	170	24499-22011	157	26519-12281	155	277P8-22061	167
24328-40285	193	246B2-43221	51	26602-42041	75	277P8-22061	172
24328-40295	170	246B2-43221	52	26602-42101	193	277P8-22061	174
24328-40295	193	24629-44201	183	26602-42221	148	277P8-22061	180
24328-40300	170	24629-44201	198	27042-42312	46	277P8-22061	182
24328-40300	193	24662-22032	10	27042-42322	151	277P8-22061	187
24328-40320	170	24662-22131	10	27042-63111	159	277P8-22061	189
24328-40330	170	247C2-43301	51	27042-64311	46	277P8-22061	189
24328-40355	170	247C2-43301	52	27042-64561	160	277P8-22061	195
24329-45541	59	247C2-43501	50	27045-40302	104	277P8-22061	197
24329-45541	61	247C2-43501	52	27045-40302	104A	277P8-22061	197
24329-45541	63	247C2-43601	51	27045-40302	105	277P8-22071	165
24329-45541	183	247C2-43601	52	27045-40302	105A	277P8-22071	167
24329-45541	198	24868-42111	169	27045-40302	110	277P8-22071	167
24329-46201	170	24868-42111	184	27049-12172	154	277P8-22071	172
24329-46201	170	24868-42111	192	271A7-52301	114	277P8-22071	174
24329-46201	193	24868-42111	192	271A7-60351	132	277P8-22071	174
24329-46201	193	25303-02102	65	271A9-12191	163	277P8-22071	180
24329-46201	193	25592-42081	23	271A9-12251	155	277P8-22071	182
24329-46201	200	25592-42121	116	272K8-52201	167	277P8-22071	182
24329-46201	200	25595-42411	110	272K8-52201	174	277P8-22071	187
24450-52571	177	25595-42421	110	272K8-52201	189	277P8-22071	189
24450-52571	177	25595-42452	109	272K8-52201	197	277P8-22071	189
24450-52571	177	25595-42452	110	273A6-42471	123	277P8-22071	189
24450-52571	177	25595-42452	111	273A6-42471	123A	277P8-22071	195
24450-52571	184	25595-42482	110	273A9-12242	154	277P8-22071	197
24450-92021	173	25595-42491	104	27397-52101	59	277P8-22071	197
24450-92021	181	25595-42491	104A	27419-12061	156	277P8-22071	197
24450-92021	188	25595-42491	105	27419-12062	155	277P8-22081	165
24453-02061	65	25595-42491	105A	27419-12071	156	277P8-22081	167
24453-02102	65	25595-42501	110	27419-12072	155	277P8-22081	167

PARTS NUMBER INDEX

Part No.	Fig.No.	Part No.	Fig.No.	Part No.	Fig.No.	Part No.	Fig.No.
277P8-22081	172	277T0-51431	177	277T0-81062	199	27980-82701	199
277P8-22081	174	277T0-51441	177	277T0-81202	199	280C2-42301	18
277P8-22081	174	277T0-51451	177	277T0-81232	199	280C2-42311	18
277P8-22081	180	277T0-51461	177	277T0-81242	199	280C2-42331	17
277P8-22081	182	277T0-51471	177	277T0-81252	199	280C2-42331	18
277P8-22081	182	277T0-51481	177	277T0-81262	199	280C2-42341	18
277P8-22081	187	277T0-51491	177	277T0-81401	199	280C2-42351	17
277P8-22081	189	277T0-51501	177	277T0-81401	199	280C2-42351	18
277P8-22081	189	277T0-51511	177	277T0-81431	199	281E6-42521	125
277P8-22081	189	277T0-51521	177	277T0-81431	199	281E6-42521	126
277P8-22081	195	277T0-51531	177	277T0-81441	199	281E6-42571	125
277P8-22081	197	277T0-51541	177	277T0-81441	199	281E6-42571	126
277P8-22081	197	277T0-51551	177	277T0-81451	199	281E6-42571	158
277P8-22081	197	277T0-51561	177	277T0-81451	199	281E6-42571	158A
277P8-32701	167	277T0-51571	177	277T0-81461	199	281E7-42101	142
277P8-32701	174	277T0-51581	177	277T0-81461	199	281E7-62041	150
277P8-32701	182	277T0-51601	177	277T0-81602	199	282M8-32501	177
277P8-32701	189	277T0-51611	177	277T0-81632	199	283A7-62501	74
277P8-32701	197	277T0-51621	177	277T0-81642	199	29590-64501	4
277T0-51001	177	277T0-51631	177	277T0-81652	199	29590-64501	5
277T0-51011	177	277T0-51641	177	277T0-81662	199	3956323	42
277T0-51021	177	277T0-51651	177	277T0-81802	199	50A71-31001	39
277T0-51031	177	277T0-51661	177	277T0-81832	199	509K2-30101	18
277T0-51041	177	277T0-51671	177	277T0-81842	199	509K2-82251	156
277T0-51051	177	277T0-51681	177	277T0-81852	199	509K3-82681	156
277T0-51061	177	277T0-51691	177	277T0-81862	199	509K3-83451	156
277T0-51071	177	277T0-51701	177	27732-42221	97	509P9-90101	29
277T0-51081	177	277T0-51711	177	27732-42311	38	509S3-92261	124
277T0-51091	177	277T0-51721	177	27732-42311	40	509S3-92261	124
277T0-51101	177	277T0-51731	177	27792-63381	39	509S3-92261	124A
277T0-51111	177	277T0-51741	177	278M2-42061	112	509S3-92261	124A
277T0-51121	177	277T0-51751	177	278M2-42061	112	514A1-41001	36
277T0-51131	177	277T0-51761	177	278M6-42031	124	514A1-41001	48
277T0-51141	177	277T0-51771	177	278M6-42031	124	514A1-41001	49
277T0-51151	177	277T0-51781	177	278M6-42031	124	514A1-41011	36
277T0-51161	177	277T0-60301	178	278M6-42031	124	514A1-41021	36
277T0-51171	177	277T0-60311	178	278M6-42031	124A	514A1-41031	36
277T0-51181	177	277T0-60321	178	278M6-42031	124A	514A1-42041	40
277T0-51201	177	277T0-60331	178	278M6-42031	124A	514A2-42201	94
277T0-51211	177	277T0-60341	178	278M6-42031	124A	514A2-72411	142
277T0-51221	177	277T0-60351	178	27912-62441	112	514A2-72411	142
277T0-51231	177	277T0-60361	178	27970-53141	177	514A2-72411	142
277T0-51241	177	277T0-60371	178	27970-53141	177	514A2-82012	156
277T0-51251	177	277T0-60381	178	27970-53141	184	514A3-72052	75
277T0-51261	177	277T0-60391	178	27978-42371	199	514A3-72062	75
277T0-51271	177	277T0-60401	178	27978-42371	199	514A3-72091	25
277T0-51281	177	277T0-60411	178	27978-42371	199	514A3-72101	77
277T0-51291	177	277T0-60421	178	27978-42371	199	514A3-72201	75
277T0-51301	177	277T0-60431	178	27978-42411	199	514A3-72211	75
277T0-51311	177	277T0-60441	178	27978-42411	199	514A3-82002	156
277T0-51321	177	277T0-60451	178	27978-42421	199	514A3-82301	180
277T0-51331	177	277T0-60461	178	27978-42421	199	514A3-82301	187
277T0-51341	177	277T0-60471	178	27978-42601	183	514A3-82321	187
277T0-51351	177	277T0-60481	178	27978-42601	198	514A3-82331	187
277T0-51361	177	277T0-62051	178	27979-43101	170	514A3-82341	187
277T0-51371	177	277T0-62071	178	27979-43101	178	514A3-82351	187
277T0-51381	177	277T0-81002	199	27979-43101	185	514A3-82361	187
277T0-51401	177	277T0-81032	199	27979-43101	193	514A3-82371	187
277T0-51411	177	277T0-81042	199	27979-43101	200	514A3-82381	187
277T0-51421	177	277T0-81052	199	27980-82701	199	514A3-82391	187

PARTS NUMBER INDEX

Part No.	Fig.No.	Part No.	Fig.No.	Part No.	Fig.No.	Part No.	Fig.No.
514A5-12011	95	52N51-42151	31	52N54-60251	136	52N55-40311	160
514A5-12021	96	52N51-42151	32	52N55-00101	95	52N55-40401	158
514A5-12021	97	52N51-42151	33	52N55-00111	95	52N55-40401	158A
514A5-12021	99	52N51-42161	30	52N55-00121	95	52N55-40411	129
514A5-12021	99	52N51-42161	32	52N55-00131	95	52N55-40412	129
514A5-32341	40	52N51-42201	129	52N55-00141	95	52N55-42071	158A
514A5-42051	159	52N51-42202	129	52N55-00501	100	52N55-42082	158
514A5-42141	158	52N51-42211	129	52N55-00511	98	52N55-42083	158A
514J3-72051	77	52N51-42212	129	52N55-00521	98	52N55-42101	158
514J6-82201	88	52N51-42301	30	52N55-00551	100	52N55-42101	158A
514J6-82201	90	52N51-42301	31	52N55-02451	25	52N55-42111	158
514J6-82211	88	52N51-42301	32	52N55-12001	99	52N55-42111	158A
514J6-82211	90	52N51-42401	34	52N55-12011	99	52N55-42121	158
514J6-82211	92	52N51-42401	34	52N55-12101	96	52N55-42121	158A
514J6-82231	92	52N51-42401	35	52N55-12111	96	52N55-42161	158
514T6-82021	83	52N51-42401	35	52N55-30401	120	52N55-42161	158
516G0-60101	2	52N51-42411	34	52N55-30402	120	52N55-42161	158A
516G0-62011	2	52N51-42411	34	52N55-30451	121	52N55-42161	158A
516G1-32012	39	52N51-42411	35	52N55-30501	128	52N55-42171	159A
516G1-42111	35	52N51-42411	35	52N55-30511	128	52N55-42181	159A
516G1-42111	35	52N51-42511	34	52N55-32051	124	52N55-42191	159A
516G1-42111	40	52N51-42511	34	52N55-32052	124A	52N55-42201	159
516G1-42211	37	52N51-42511	35	52N55-32061	124	52N55-42201	159A
516G1-42211	40	52N51-43021	129	52N55-32062	124A	52N55-42211	159
516G2-72051	117	52N51-43022	129	52N55-32091	124	52N55-42211	159A
516G2-72701	156	52N51-43031	129	52N55-32091	124	52N55-42221	159
516G2-72711	156	52N51-43032	129	52N55-32091	124A	52N55-42221	159A
516G2-82051	156	52N51-70301	11	52N55-32091	124A	52N55-42251	129
516G2-82061	156	52N52-C3771	129	52N55-32101	124	52N55-42251	129
516G3-82801	156	52N52-C3772	129	52N55-32111	124	52N55-42252	129
516G5-13051	95	52N52-C3801	129	52N55-32141	129	52N55-42252	129
516G5-13151	95	52N52-C3831	129	52N55-32141	129	52N55-42301	24
516G6-85011	93	52N52-C3871	129	52N55-32171	121	52N55-42302	24
516G6-92001	45	52N52-C3872	129	52N55-32211	78	52N55-42351	159
516G6-92011	45	52N52-C3881	129	52N55-32291	158	52N55-42351	159A
516G6-92022	45	52N52-C3911	129	52N55-32291	158A	52N55-42421	160
516G6-92031	45	52N52-C3921	129	52N55-32301	128	52N55-42451	160
516G6-92151	45	52N52-C3931	129	52N55-32311	128	52N55-42501	161
516G9-10101	38	52N52-C3981	104A	52N55-32331	123	52N55-42511	161
516G9-12011	38	52N52-C3981	105A	52N55-32331	123A	52N55-42521	161
516M5-12301	100	52N52-32001	16	52N55-32401	129	52N55-42531	161
52N43-72101	15	52N52-72101	156	52N55-32401	129	52N55-42541	161
52N50-80201	12	52N52-72201	156	52N55-32411	129	52N55-42551	161
52N50-80211	12	52N52-82401	156	52N55-32411	129	52N55-42561	161
52N50-80221	12	52N52-82501	156	52N55-32412	129	52N55-42571	161
52N50-80301	12	52N52-90201	95	52N55-32412	129	52N55-42581	161
52N50-82001	12	52N53-70102	75	52N55-33101	129	52N55-42591	161
52N50-82011	12	52N53-70103	75	52N55-33101	129	52N55-42601	124
52N50-82021	12	52N53-70122	75	52N55-33102	129	52N55-42601	124A
52N51-30201	39	52N53-70202	75	52N55-33102	129	52N55-42611	124
52N51-32001	39	52N53-70203	75	52N55-40051	158	52N55-42611	124A
52N51-32101	39	52N53-72101	16	52N55-40052	158A	52N55-42701	161
52N51-42101	34	52N53-72201	75	52N55-40081	129	52N55-42711	161
52N51-42101	35	52N53-72211	75	52N55-40082	129	52N55-42721	161
52N51-42111	34	52N53-72301	16	52N55-40101	158	52N55-42731	161
52N51-42111	34	52N53-74001	172	52N55-40102	158A	52N55-42741	161
52N51-42111	35	52N53-74001	187	52N55-40201	161	52N55-42751	161
52N51-42111	35	52N54-60221	133	52N55-40211	121	52N55-43101	129
52N51-42121	34	52N54-60231	134	52N55-40251	161	52N55-43101	129
52N51-42121	35	52N54-60241	135	52N55-40301	160	52N55-43102	129

PARTS NUMBER INDEX

Part No.	Fig.No.	Part No.	Fig.No.	Part No.	Fig.No.	Part No.	Fig.No.
52N55-43102	129	52N58-12511	127	52N93-91232	174	522Q6-80422	91
52N56-12051	42	52N58-22001	40	52N93-91241	174	522Q6-82001	81
52N56-20101	14	52N58-22101	40	52N93-91242	174	522Q6-82011	81
52N56-22012	50	52N58-82001	44	52N93-91251	174	522Q6-82021	81
52N56-22021	50	52N58-82101	44	52N93-91252	174	52356-80302	87
52N56-22021	51	52N58-82201	129	52N93-91261	174	52356-80302	89
52N56-22021	52	52N58-92001	37	52N93-91262	174	52356-80302	91
52N56-22101	50	52N58-92021	37	52N93-91271	174	52356-80302	93
52N56-22201	130	52N58-92021	48	52N93-91272	174	524T3-84031	187
52N56-22401	50	52N58-92021	49	52N93-91281	174	524W5-34011	159
52N56-70321	133	52N58-92041	37	52N93-91282	174	52436-80701	91
52N56-70331	134	52N58-92111	35	52N93-91291	174	52436-80701	91
52N56-70341	135	52N58-92111	35	52N93-91292	174	52436-82101	79
52N56-70351	136	52N58-92111	35	52N93-91301	174	52436-82101	80
52N56-70421	133	52N58-92111	35	52N93-91302	174	52436-82101	86
52N56-70431	134	52N58-92111	35	52N93-91311	174	52436-82101	86
52N56-70441	135	52N58-92111	37	52N93-91312	174	52436-82111	79
52N56-70451	136	52N58-92112	35	52N93-91321	174	52436-82111	80
52N56-72001	41	52N58-92112	35	52N93-91322	174	52436-82111	86
52N56-92001	45	52N58-92112	35	52N93-91331	174	52436-82111	86
52N56-92101	45	52N58-92112	35	52N93-91332	174	52436-82121	79
52N56-92201	45	52N58-92112	35	52N93-91341	174	52436-82121	80
52N56-92211	45	52N58-92201	36	52N93-91342	174	52436-82121	86
52N57-E2001	51	52N58-92211	36	52N93-91351	174	52436-82121	86
52N57-E2001	52	52N58-92251	36	52N93-91352	174	52436-82151	83
52N57-E2011	51	52N58-92401	21	52N93-91361	174	52672-82073	156
52N57-E2011	52	52N58-92401	21	52N93-91362	174	529F1-42201	36
52N57-E2201	51	52N58-92401	22	52N93-91371	174	529F1-42251	36
52N57-E2201	52	52N58-92401	22	52N93-91372	174	529F1-42251	48
52N57-50101	43	52N59-02001	38	52N93-91381	174	529F1-42251	49
52N57-50301	43	52N59-20411	120	52N93-91382	174	529F3-70401	138
52N57-52001	47	52N59-20412	120	52N93-91701	182	529F3-70411	139
52N57-52001	48	52N59-62001	162	52N93-91761	182	529F3-70411	140
52N57-52001	49	52N59-62001	163	52N93-91771	182	529F3-70421	141
52N57-52031	47	52N59-62101	162	52N93-91781	182	529F3-82101	187
52N57-52031	48	52N59-62101	163	52N93-91791	182	529F3-82111	187
52N57-52031	49	52N59-92021	99	52N93-91801	182	529F5-42041	158
52N57-52051	46	52N59-92021	99	52N93-91811	182	529F5-42041	158A
52N57-52061	46	52N59-92031	99	52N93-91821	182	529F5-42061	158
52N57-52101	46	52N59-92031	99	52N93-91901	197	529F5-42061	158A
52N57-52111	46	52N59-92051	99	52N93-91931	197	529F7-52241	47
52N57-52151	46	52N59-92051	99	52N93-91941	197	529F7-52241	49
52N57-52161	46	52N59-92101	27	52N93-91951	197	530C1-42001	30
52N57-60451	121	52N59-92101	29	52N93-91961	197	530C1-42001	33
52N57-72001	125	52N59-92201	26	52N97-42001	78	530C5-33142	162
52N57-72001	126	52N59-92201	26	52N97-42011	78	530C5-33142	163
52N58-10201	123	52N59-92501	29	52N97-42021	78	531A0-52521	28
52N58-10201	123A	52N91-61201	172	52N97-42031	78	531A0-52521	29
52N58-10221	127	52N91-61211	172	52N97-42041	78	532A1-70201	11
52N58-10301	123	52N91-61301	187	52N97-42051	78	532A1-70201	12
52N58-10301	123A	52N91-61311	187	52U56-52001	6	534A2-74051	173
52N58-10301	127	52N91-70101	11	521A2-42001	23	534A2-74051	188
52N58-10311	124	52N91-70201	11	521A2-42061	44	534A2-74301	173
52N58-10311	124A	52N93-91201	174	522A1-10201	2	534A2-74301	188
52N58-12201	123	52N93-91202	174	522A2-42001	23	534A3-82311	156
52N58-12501	123	52N93-91211	174	522Q6-80301	85	534A3-82421	156
52N58-12501	123A	52N93-91212	174	522Q6-80311	85	534A3-82531	156
52N58-12501	127	52N93-91221	174	522Q6-80321	85	534A4-22001	97
52N58-12511	123	52N93-91222	174	522Q6-80402	91	534A4-22011	97
52N58-12511	123A	52N93-91231	174	522Q6-80412	91	534A5-00401	100

PARTS NUMBER INDEX

Part No.	Fig.No.	Part No.	Fig.No.	Part No.	Fig.No.	Part No.	Fig.No.
534A5-00411	100	53675-55051	170	55593-62551	185	62459-23371	190
534A5-32511	159	53675-55051	193	55595-42251	161	62459-23371	190
534A5-43081	161	53675-55051	200	55785-42051	158A	63056-56501	83
534A5-43091	161	538B6-60302	5	55792-52601	46	63110-18901	187
534A7-02001	23	539A0-82201	12	55792-52611	46	63110-18911	187
534A7-42231	78	539A2-82051	156	55792-52621	46	63110-18921	154
534A7-50601	47	539A5-32361	28	55792-52641	46	63110-18921	187
534A7-50601	48	539A5-32361	29	558A9-92001	27	63130-15301	189
534A7-50601	49	539A6-22021	23	558A9-92001	28	63130-15301	197
534A9-22001	97	539A6-52051	9	558A9-92001	47	641B0-12701	97
534A9-22011	97	539A6-52151	9	558A9-92001	49	641B0-12751	97
534A9-22211	24	539A6-60302	4	57045-52151	77	97103-35431	94
534A9-92131	28	539A7-52041	46	571A3-82361	156		
534F1-64401	173	539A7-52101	48	571A6-82081	91		
534F1-64401	188	539A7-52101	49	577H2-82021	156		
534F1-64411	173	539A8-22151	40	577H3-82151	156		
534F1-64411	188	539A8-92251	36	577H5-13051	100		
534F2-74001	173	539A8-92251	48	577P3-74001	172		
534F2-74001	188	539A8-92251	49	577P3-74001	174		
534F3-82001	87	539A9-02011	38	577P3-74001	187		
534F3-82001	89	539A9-32001	100	577P3-74001	189		
534F3-82001	91	539F6-80201	81	577P3-74001	189		
534F3-82001	93	539F6-80301	91	577P3-74001	189		
534F6-80171	82	539F7-40401	80	577P3-74011	172		
534F6-80271	93	539F7-40401	86	577P3-74011	174		
534F6-80402	81	539F7-40411	86	577P3-74011	187		
534F6-80412	81	539F7-40501	84	577P3-74011	189		
534F6-80422	81	539F7-40511	89	577P3-74011	189		
534F6-83002	83	539F7-40521	90	577P8-74001	174		
534F6-85001	82	539F7-40601	80	58106-31011	23		
534F7-40502	81	539F7-40601	86	61170-10111	153		
534F7-40502	81	539F7-40611	86	62A89-21811	168		
53456-82052	85	539F7-40701	84	62A89-21811	175		
53456-82062	85	539F7-40711	89	62A89-21811	190		
53457-42151	84	539F7-40721	90	62A89-21831	168		
535C8-92051	36	542F3-80101	130	62A89-21831	168		
536G2-82181	156	542F3-80201	131	62A89-21831	175		
536G2-82281	156	542F3-82011	130	62A89-21831	175		
53651-12551	2	542F3-82011	131	62A89-21831	190		
53652-82541	156	54236-83011	88	62A89-21831	190		
53652-82551	156	54236-83011	90	62A89-21851	168		
53656-82001	85	54236-83011	92	62A89-21851	168		
53657-42053	84	54236-83021	88	62A89-21851	168		
53658-43001	177	54236-83021	90	62A89-21851	175		
53658-43001	184	54236-83021	92	62A89-21851	175		
53658-43001	199	54236-83031	88	62A89-21851	175		
53658-43011	177	54236-83031	90	62A89-21851	190		
53658-43011	184	54236-83031	92	62A89-21851	190		
53658-43011	199	54456-80201	86	62A89-21851	190		
53658-43021	177	54456-80211	86	62050-12331	189		
53658-43021	184	54456-80421	84	62050-12331	197		
53658-43021	199	54456-82201	81	62150-14321	193		
53658-43031	177	54456-82201	82	62150-14321	200		
53658-43031	184	54456-82224	81	62459-23371	168		
53658-43031	199	54456-82224	82	62459-23371	168		
53658-43041	177	54457-40201	85	62459-23371	168		
53658-43041	184	55535-42161	158	62459-23371	175		
53658-43041	199	55535-42161	158A	62459-23371	175		
53671-92821	158	55593-02371	141	62459-23371	175		
53671-92821	158A	55593-62551	178	62459-23371	190		

No.PF-2U8B

2006年 3月 発行
2007年 1月 改訂

TCM 株式会社

本 社 大 阪 市 西 区 京 町 堀 1 - 15 - 10

発 行 TCMテクノ株式会社

ISSUED:MARCH,2006
REVISED:JANUARY,2007

TCM CORPORATION

INTERNATIONAL MARKETING DIVISION : 1-15-5, Nishi-shimbashi, Minato-ku, Tokyo
105-0003, Japan

FAX : Japan +81-3-35918152, 3-35918153

無断で転載・複製を禁ず
All rights reserved.

SA-0701001(H) Printed in Japan