



PARTS CATALOGUE

FORKLIFT TRUCK

Diesel Powered

FHD15c3Z

FHD15T3Z

FHD18c3Z

FHD18T3Z

TCM CORPORATION

ご使用のまえに

このパーツカタログは、**TCM** **フォークリフト** の構成部品を収録しています。

部品ご注文について

部品ご注文の際は、必ず車両の形式・仕様・製造番号（号車）、部品番号および注文数を明示してください。車両の製造番号（号車）は車両銘板に表示しています。

製造番号（号車）

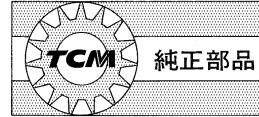
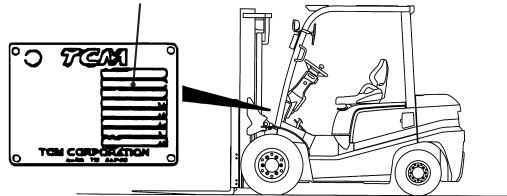

部品は、必ず「**TCM** 純正部品」をご使用ください。
純正部品以外の部品をご使用になり、故障が発生した場合は保証できません。

ご使用について

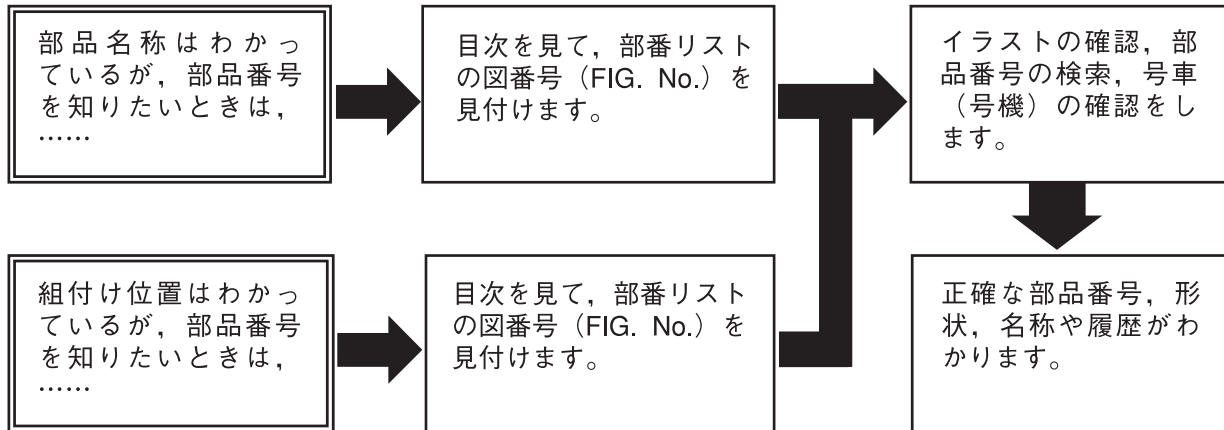

略語および記号

- A S S Y 組立品を示します。
- R H 車両の前方向に向かって右側を示します。
- L H 車両の前方向に向かって左側を示します。
- A R 必要に応じた数を使用します。
- * セットおよびキットの販売部品を示します。
- T 厚みを示します。
- 十 図示していません。
- # 単体販売しません。

部品は、品質向上のため予告なく変更することがありますので、あらかじめご了承ください。
詳細は、**TCM** 指定整備工場にご相談ください。

INTRODUCTION

This Parts Catalogue contains the component parts of the **TCM FORKLIFT TRUCK**.

How to order parts

When ordering, be sure to specify the model name, specification and serial number (machine number) of your machine, as well as the part number and desired quantity for each part. The machine serial number (machine number) is indicated on the machine name plate.

Serial number
(machine number)

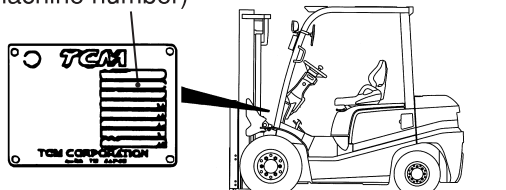

Always use "**TCM's** Genuine Parts". We cannot guarantee any loss or trouble attributable to other parts than ours.

How to use the Parts Catalogue

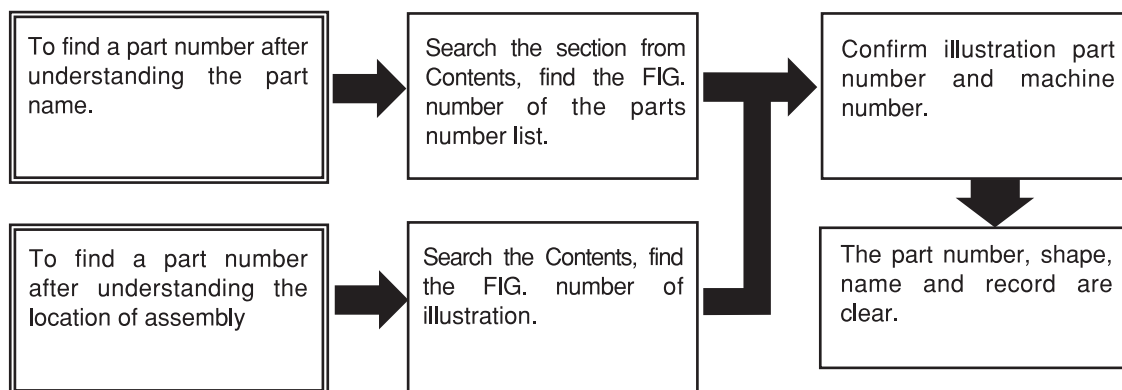

Abbreviations and symbols

ASSY ...	Assembled unit.
RH	Right-hand when viewed forward on the truck.
LH	Left-hand when viewed forward on the truck.
AR	Quantity required.
*	The marketable part set or kit.
T	Thickness.
+	Not illustrated.
#	Not sold separately.

Materials and specifications subject to change without notice.

CONTENTS 目次

CHASSIS シャーシ

a	FHD15C3Z	c	FHD18C3Z
b	FHD15T3Z	d	FHD18T3Z

SECTION 部門	a	b	c	d	FIG. NO.
ENGINE MOUNT エンジンマウント	○	○	○	○	1
AIR CLEANER エアークリーナ	○	○	○	○	2
AIR DUCT エアダクト	○	○	○	○	3
AIR DUCT [CAKB] エアダクト	○	○	○	○	4
COOLING UNIT クーリングユニット	○	○	○	○	5
FAN SHROUD ファンシュラウド	○	○	○	○	6
RADIATOR PARTS & RESERVE TANK ラジエータパーツ&リザーブタンク	○	○	○	○	7
FUEL SYSTEM フューエルシステム	○	○	○	○	8
EXHAUST SYSTEM エキゾーストシステム	○	○	○	○	9
EXHAUST SYSTEM [TUE] エキゾーストシステム	○	○	○	○	10
FRONT TUBE & JOINT フロントチューブ&ジョイント	○	○	○	○	11
COMBINATION METER コンビネーションメータ	○	○	○	○	12
COMBINATION METER コンビネーションメータ	○	○	○	○	12A
FRONT GUARD WIRE HARNESS (CLUTCH) フロントガードワイヤハーネス	○		○		13
FRONT GUARD WIRE HARNESS (CLUTCH) フロントガードワイヤハーネス	○		○		13A
FRONT GUARD WIRE HARNESS (TOR-CON) フロントガードワイヤハーネス		○		○	14
FRONT GUARD WIRE HARNESS (TOR-CON) フロントガードワイヤハーネス		○		○	14A
ENGINE WIRE HARNESS (CLUTCH) エンジンワイヤハーネス	○		○		15
ENGINE WIRE HARNESS (CLUTCH) エンジンワイヤハーネス	○		○		15A
ENGINE WIRE HARNESS (TOR-CON) エンジンワイヤハーネス		○		○	16
ENGINE WIRE HARNESS (TOR-CON) エンジンワイヤハーネス		○		○	16A

CONTENTS 目次

CHASSIS シャーシ

a	FHD15C3Z	c	FHD18C3Z
b	FHD15T3Z	d	FHD18T3Z

SECTION 部門	a	b	c	d	FIG. NO.
COMBINATION SWITCH (CLUTCH) コンビネーションスイッチ	○		○		17
COMBINATION SWITCH (TOR-CON) コンビネーションスイッチ		○		○	18
ELECTRIC PARTS (CLUTCH) エレクトリックパーツ	○		○		19
ELECTRIC PARTS (CLUTCH) エレクトリックパーツ	○		○		19A
ELECTRIC PARTS (TOR-CON) エレクトリックパーツ		○		○	20
ELECTRIC PARTS (TOR-CON) エレクトリックパーツ		○		○	20A
BATTERY バッテリー	○	○	○	○	21
HEAD LAMP & FRONT COMBINATION LAMP ヘッドランプ&フロントコンビネーションランプ	○	○	○	○	22
REAR COMBINATION LAMP リヤコンビネーションランプ	○	○	○	○	23
LICENSE LAMP [LP] ライセンスランプ	○	○	○	○	24
REAR WORKING LIGHT [RWLR] リヤワーキングライト	○	○	○	○	25
REAR WORKING LIGHT [RWLL] リヤワーキングライト	○	○	○	○	26
REAR WORKING LIGHT [RWL2] リヤワーキングライト	○	○	○	○	27
REAR WORKING LIGHT [RWL/FE][RWL/TUE][RWL/CAKB] リヤワーキングライト	○	○	○	○	28
REAR WORKING LIGHT WIRE HARNESS [RWL] リヤワーキングライトワイヤハーネス	○	○	○	○	29
REAR WORKING LIGHT WIRE HARNESS [RWL/BBR] リヤワーキングライトワイヤハーネス	○	○	○	○	30
REVOLVING LIGHT [RLY][RLR] リボルビングライト	○	○	○	○	31
REVOLVING LIGHT WIRE HARNESS [RLY][RLR] リボルビングライトワイヤハーネス	○	○	○	○	32
SPOT LIGHT [SPL] スポットライト	○	○	○	○	33
BACK BUZZER バックブザー	○	○	○	○	34
HEATER UNIT [HR] ヒータユニット	○	○	○	○	35

CONTENTS 目次

CHASSIS シャーシ

a	FHD15C3Z	c	FHD18C3Z
b	FHD15T3Z	d	FHD18T3Z

SECTION 部門	a	b	c	d	FIG. NO.
HEATER VALVE & ELBOW [HR] ヒータバルブ&エルボ	○	○	○	○	36
FAN [FAN] ファン	○	○	○	○	37
LIFT LOCK VALVE WIRE HARNESS [VLL] リフトロックバルブワイヤハーネス	○	○	○	○	38
INTERLOCK (CLUTCH):[SIL] インターロック	○		○		39
INTERLOCK (CLUTCH) インターロック	○		○		39A
INTERLOCK (CLUTCH):[EXB] インターロック	○		○		40
INTERLOCK (TOR-CON):[SIL] インターロック		○		○	41
INTERLOCK (TOR-CON) インターロック		○		○	41A
INTERLOCK (TOR-CON):[EXB] インターロック		○		○	42
AMMETER [AM] アンメータ	○	○	○	○	43
SPEED METER [SM] スピードメータ	○	○	○	○	44
TORQUE CONVERTER THERMOMETER [TTM] トルクコンバータサーモメータ		○		○	45
TORQUE CONVERTER PRESSURE METER [TPM] トルクコンバータプレッシャメータ		○		○	46
SPEED DETECTOR UNIT [SAS] スピードデテクタユニット	○	○	○	○	47
SPEED ALARM SYSTEM [SASB] スピードアラームシステム	○	○	○	○	48
SPEED ALARM SYSTEM [SASR] スピードアラームシステム	○	○	○	○	49
SPEED ALARM SYSTEM [SASC] スピードアラームシステム	○	○	○	○	50
OK MONITOR [OKM] OKモニタ	○	○	○	○	51
DRIVE UNIT MOUNT (CLUTCH) ドライブユニットマウント	○		○		52
DRIVE UNIT MOUNT (TOR-CON) ドライブユニットマウント		○		○	53
CHANGE LEVER (CLUTCH) チェンジレバー	○		○		54

CONTENTS 目次

CHASSIS シャーシ

a	FHD15C3Z	c	FHD18C3Z
b	FHD15T3Z	d	FHD18T3Z

SECTION 部門	a	b	c	d	FIG. NO.
CLUTCH (CLUTCH) クラッチ	○		○		55
MISSION CASE (CLUTCH) ミッションケース	○		○		56
MISSION GEAR (CLUTCH) ミッションギヤ	○		○		57
TORQUE CONVERTER CASE (TOR-CON) トルクコンバータケース		○		○	58
CHARGING PUMP (TOR-CON) チャージングポンプ		○		○	59
MISSION CASE (TOR-CON) ミッションケース		○		○	60
CLUTCH PACK (TOR-CON) クラッチパック		○		○	61
CONTROL VALVE (TOR-CON) コントロールバルブ		○		○	62
DRIVE AXLE ドライブアクスル	○	○	○	○	63
DRUM HUB ドラムハブ	○	○	○	○	64
PROPELLER SHAFT プロペラシャフト	○	○	○	○	65
REDUCTION & DIFFERENTIAL リダクション&デファレンシャル	○	○	○	○	66
REDUCTION リダクション	○	○	○	○	67
DIFFERENTIAL デファレンシャル	○	○	○	○	68
WHEEL BRAKE ホイールブレーキ	○	○	○	○	69
STEERING WHEEL UNIT ステアリングホイールユニット	○	○	○	○	70
STEERING WHEEL ステアリングホイール	○	○	○	○	71
ORBITROL オービットロール	○	○	○	○	72
ORBITROL FITTING オービットロールフィッティング	○	○	○	○	73
STEERING AXLE ステアリングアクスル	○	○	○	○	74
AXLE SUPPORT アクスルサポート	○	○	○	○	75

CONTENTS 目次

CHASSIS シャーシ

a	FHD15C3Z	c	FHD18C3Z
b	FHD15T3Z	d	FHD18T3Z

SECTION 部門	a	b	c	d	FIG. NO.
HUB NUT ハブナット	○	○	○	○	76
FENDER [DD][SDD] フェンダ	○	○	○	○	77
FRONT WHEEL (1.5T) フロントホイール	○	○			78
FRONT WHEEL (1.8T) フロントホイール			○	○	79
FRONT WHEEL (1.5T):[DR F] フロントホイール	○	○			80
FRONT WHEEL (1.5T):[TJ F][TJSF][TF][TS F] フロントホイール	○	○			81
FRONT WHEEL (1.8T):[TJ F][TJSF][TF][TS F] フロントホイール			○	○	82
FRONT WHEEL (1.5T):[(TJ F,TJSF,TF,TS F)/DR F] フロントホイール	○	○			83
FRONT WHEEL (1.5T):[TSUF][TUJF][TUSF][TUWF][TUGF] フロントホイール	○	○			84
FRONT WHEEL (1.8T):[TSUF][TUJF][TUSF][TUWF][TUGF] フロントホイール			○	○	85
FRONT WHEEL (1.5T):[TUJF/DR F] フロントホイール	○	○			86
FRONT WHEEL (1.5T):[TRAF] フロントホイール	○	○			87
FRONT WHEEL (1.8T):[TRAF] フロントホイール			○	○	88
FRONT WHEEL [TJ W][TW][TS W] フロントホイール	○	○	○	○	89
FRONT WHEEL [TUJW][TUSW][TUWW][TUGW] フロントホイール	○	○	○	○	90
FRONT WHEEL [TJ W65][TJSW65][TW65][TS W65] フロントホイール	○	○	○	○	91
FRONT WHEEL [TUJW65][TUSW65][TUWW65][TUGW65] フロントホイール	○	○	○	○	92
REAR WHEEL リヤホイール	○	○	○	○	93
REAR WHEEL [DR R] リヤホイール	○	○	○	○	94
REAR WHEEL [TJ R][TJSR][TR][TS R] リヤホイール	○	○	○	○	95
REAR WHEEL [(TJ R,TJSR,TR,TS R)/DR R] リヤホイール	○	○	○	○	96

CONTENTS 目次

CHASSIS シャーシ

a	FHD15C3Z	c	FHD18C3Z
b	FHD15T3Z	d	FHD18T3Z

SECTION 部門	a	b	c	d	FIG. NO.
REAR WHEEL [TSUR][TUJR][TUSR][TUWR][TUGR] リヤホイール	○	○	○	○	97
REAR WHEEL [TUJR/DR R] リヤホイール	○	○	○	○	98
REAR WHEEL [TRAR] リヤホイール	○	○	○	○	99
POWER CYLINDER パワーシリンダ	○	○	○	○	100
POWER CYLINDER BOOT [PSB] パワーシリンダブーツ	○	○	○	○	101
OVERHEAD GUARD オーバヘッドガード	○	○	○	○	102
OVERHEAD GUARD [HGD] オーバヘッドガード	○	○	○	○	103
FRONT LAMP BRACKET フロントランプブラケット	○	○	○	○	104
FRONT LAMP BRACKET [HL][BKH] フロントランプブラケット	○	○	○	○	105
REAR LAMP COVER リヤランプカバー	○	○	○	○	106
HEAD GUARD PARTS ヘッドガードパーツ	○	○	○	○	107
POP RIVET ポップリベット	○	○	○	○	108
POP RIVET [TUE][BBA][BBV][AW061][RWL][RRE][FE] ポップリベット	○	○	○	○	109
ACCEL PEDAL アクセルペダル	○	○	○	○	110
FOOT PEDAL (CLUTCH) フットペダル	○		○		111
FOOT PEDAL (TOR-CON) フットペダル		○		○	112
FOOT PEDAL CYLINDER (CLUTCH) フットペダルシリンダ	○		○		113
FOOT PEDAL CYLINDER (TOR-CON) フットペダルシリンダ		○		○	114
BRAKE PIPE (CLUTCH) ブレーキパイプ	○		○		115
BRAKE PIPE (TOR-CON) ブレーキパイプ		○		○	116
FOOT PEDAL PARTS フットペダルパーツ	○	○	○	○	117

CONTENTS 目次

CHASSIS シャーシ

a	FHD15C3Z	c	FHD18C3Z
b	FHD15T3Z	d	FHD18T3Z

SECTION 部門	a	b	c	d	FIG. NO.
CLUTCH MASTER CYLINDER (CLUTCH) クラッチマスターシリンダ [°]	○		○		118
BRAKE MASTER CYLINDER ブレーキマスターシリンダ [°]	○	○	○	○	119
CLUTCH RELEASE CYLINDER (CLUTCH) クラッチリリースシリンダ [°]	○		○		120
BRAKE LEVER ブレーキレバー [°]	○	○	○	○	121
BRAKE LEVER ブレーキレバー [°]	○	○	○	○	121A
BRAKE LEVER [PLR] ブレーキレバー [°]	○	○	○	○	122
BRAKE LEVER [PLR] ブレーキレバー [°]	○	○	○	○	122A
BRAKE LEVER [EXB] ブレーキレバー [°]	○	○	○	○	123
BRAKE LEVER [EXB/PLR] ブレーキレバー [°]	○	○	○	○	124
FRAME フレーム	○	○	○	○	125
OIL TANK オイルタンク	○	○	○	○	126
OIL CAP & LEVEL オイルキャップ [°] &レベル	○	○	○	○	127
OIL CAP & LEVEL オイルキャップ [°] &レベル	○	○	○	○	127A
FUEL TANK フューエルタンク	○	○	○	○	128
BALANCE WEIGHT バランスウエイト	○	○	○	○	129
BALANCE WEIGHT [HC] バランスウエイト	○	○	○	○	130
FRONT GUARD フロントガード [°]	○	○	○	○	131
BONNET ボンネット	○	○	○	○	132
RADIATOR COVER ラジエーターカバー [°]	○	○	○	○	133
BONNET HINGE ボンネットヒンジ [°]	○	○	○	○	134
FLOOR BOARD フロアボード [°]	○	○	○	○	135

CONTENTS 目次

CHASSIS シャーシ

a	FHD15C3Z	c	FHD18C3Z
b	FHD15T3Z	d	FHD18T3Z

SECTION 部門	a	b	c	d	FIG. NO.
STEP & FLOOR MAT ステップ&フロアマット	○	○	○	○	136
FRONT COVER (CLUTCH) フロントカバー	○		○		137
FRONT COVER (TOR-CON) フロントカバー		○		○	138
SIDE COVER サイドカバー	○	○	○	○	139
FRONT SIDE COVER フロントサイドカバー	○	○	○	○	140
SEAT シート	○	○	○	○	141
SEAT シート	○	○	○	○	141A
SEAT [HGL] シート	○	○	○	○	142
SEAT [HGL] シート	○	○	○	○	142A
SEAT [SIL] シート	○	○	○	○	143
SEAT [OKM] シート	○	○	○	○	144
SEAT [OKM/SIL] シート	○	○	○	○	145
SEAT [EXB] シート	○	○	○	○	146
SEAT [EXB/HGL] シート	○	○	○	○	147
SEAT [EXB/OKM][EXB/OKM/SIL] シート	○	○	○	○	148
SEAT [EXB/SIL] シート	○	○	○	○	149
SEAT [EXB/SIL/HGL] シート	○	○	○	○	150
PUMP UNIT ポンプユニット	○	○	○	○	151
CONTROL VALVE コントロールバルブ	○	○	○	○	152
CONTROL VALVE コントロールバルブ	○	○	○	○	152A
CONTROL VALVE [3SV] コントロールバルブ	○	○	○	○	153

CONTENTS 目次

CHASSIS シャーシ

a	FHD15C3Z	c	FHD18C3Z
b	FHD15T3Z	d	FHD18T3Z

SECTION 部門	a	b	c	d	FIG. NO.
CONTROL VALVE [3SV] コントロールバルブ	○	○	○	○	153A
CONTROL VALVE [4SV] コントロールバルブ	○	○	○	○	154
CONTROL VALVE [4SV] コントロールバルブ	○	○	○	○	154A
CONTROL VALVE [5SV] コントロールバルブ	○	○	○	○	155
CONTROL VALVE [5SV] コントロールバルブ	○	○	○	○	155A
CONTROL VALVE (TOR-CON):[FIT][FIT/SIL] コントロールバルブ		○		○	156
CONTROL VALVE (TOR-CON):[FIT][FIT/SIL] コントロールバルブ		○		○	156A
CONTROL VALVE (TOR-CON):[FIT/EXB/SIL] コントロールバルブ		○		○	157
CONTROL VALVE (TOR-CON):[3SV/FIT][3SV/FIT/SIL] コントロールバルブ		○		○	158
CONTROL VALVE (TOR-CON):[3SV/FIT][3SV/FIT/EXB] コントロールバルブ		○		○	158A
CONTROL VALVE (TOR-CON):[3SV/FIT/EXB/SIL] コントロールバルブ		○		○	159
CONTROL VALVE (TOR-CON):[4SV/FIT][4SV/FIT/SIL] コントロールバルブ		○		○	160
CONTROL VALVE (TOR-CON):[4SV/FIT][4SV/FIT/EXB] コントロールバルブ		○		○	160A
CONTROL VALVE (TOR-CON):[4SV/FIT/EXB/SIL] コントロールバルブ		○		○	161
CONTROL VALVE FITTING コントロールバルブフィッティング	○	○	○	○	162
VALVE CONTROL バルブコントロール	○	○	○	○	163
VALVE CONTROL [3SV] バルブコントロール	○	○	○	○	164
VALVE CONTROL [4SV] バルブコントロール	○	○	○	○	165
VALVE CONTROL [5SV] バルブコントロール	○	○	○	○	166
VALVE CONTROL (TOR-CON):[FIT] バルブコントロール		○		○	167
VALVE CONTROL (TOR-CON):[3SV/FIT] バルブコントロール		○		○	168

CONTENTS 目次

CHASSIS シャーシ

a	FHD15C3Z	c	FHD18C3Z
b	FHD15T3Z	d	FHD18T3Z

SECTION 部門	a	b	c	d	FIG. NO.
VALVE CONTROL (TOR-CON):[4SV/FIT] バルブコントロール		○		○	169
VALVE CONTROL KNOB バルブコントロールノブ	○	○	○	○	170
VALVE CONTROL KNOB (TOR-CON):[FIT] バルブコントロールノブ		○		○	171
VALVE LEVER BRACKET (TOR-CON):[FIT] バルブレバーブラケット		○		○	172
SPOOL SECTION (LIFT) スプールセクション	○	○	○	○	173
SPOOL SECTION (LIFT) スプールセクション	○	○	○	○	173A
SPOOL SECTION (LIFT)(TOR-CON):[FIT] スプールセクション		○		○	174
SPOOL SECTION (LIFT)[VLS] スプールセクション	○	○	○	○	175
SPOOL SECTION (LIFT)[VLS] スプールセクション	○	○	○	○	175A
SPOOL SECTION (TILT) スプールセクション	○	○	○	○	176
SPOOL SECTION (TILT)(TOR-CON):[FIT] スプールセクション		○		○	177
SPOOL SECTION (TILT)[VLS] スプールセクション	○	○	○	○	178
SPOOL SECTION (TILT)[VLS] スプールセクション	○	○	○	○	178A
SPOOL SECTION (ATT)[3SV][4SV][5SV] スプールセクション	○	○	○	○	179
SPOOL SECTION (ATT)[4SV][5SV] スプールセクション	○	○	○	○	180
SPOOL SECTION (ATT)(TOR-CON):[3SV/FIT][4SV/FIT] スプールセクション		○		○	181
INLET SECTION (TOR-CON):[FIT] インレットセクション		○		○	182
HYDRAULIC LINE (MAIN)(1/4) ハイドロリックライン(メイン)(1/4)	○	○	○	○	183
HYDRAULIC LINE (MAIN)(2/4) ハイドロリックライン(メイン)(2/4)	○	○	○	○	184
HYDRAULIC LINE (MAIN)(3/4) ハイドロリックライン(メイン)(3/4)	○	○	○	○	185
HYDRAULIC LINE (MAIN)(4/4) ハイドロリックライン(メイン)(4/4)	○	○	○	○	186

CONTENTS 目次

MAST マスト

a	FHD15C3Z	c	FHD18C3Z
b	FHD15T3Z	d	FHD18T3Z

SECTION 部門	a	b	c	d	FIG. NO.
[VM0A7,VM0A9]					
FORK [VM0A7,VM0A9] フォーク	○	○	○	○	201
LIFT BRACKET [VM0A7,VM0A9] リフトブラケット	○	○	○	○	202
BACKREST [VM0A7,VM0A9] バックレスト	○	○	○	○	203
MAST [VM0A7,VM0A9] マスト	○	○	○	○	204
TILT GAUGE [VM0A7,VM0A9/(TG,PPC,PR,PRX,PLR)] ティルトゲージ	○	○	○	○	205
LIFT CYLINDER [VM0A7,VM0A9] リフトシリンダ	○	○	○	○	206
MAST PIPING [VM0A7,VM0A9] マストパイピング	○	○	○	○	207
[VFM0A7]					
FORK [VFM0A7] フォーク	○	○	○	○	208
LIFT BRACKET [VFM0A7] リフトブラケット	○	○	○	○	209
BACKREST [VFM0A7] バックレスト	○	○	○	○	210
MAST [VFM0A7] マスト	○	○	○	○	211
LIFT CYLINDER (FRONT)[VFM0A7] リフトシリンダ(フロント)	○	○	○	○	212
LIFT CYLINDER (REAR)[VFM0A7] リフトシリンダ(リヤ)	○	○	○	○	213
MAST PIPING [VFM0A7] マストパイピング	○	○	○	○	214

FIG.1 ENGINE MOUNT
 (F7Z11020) エンジンマウント

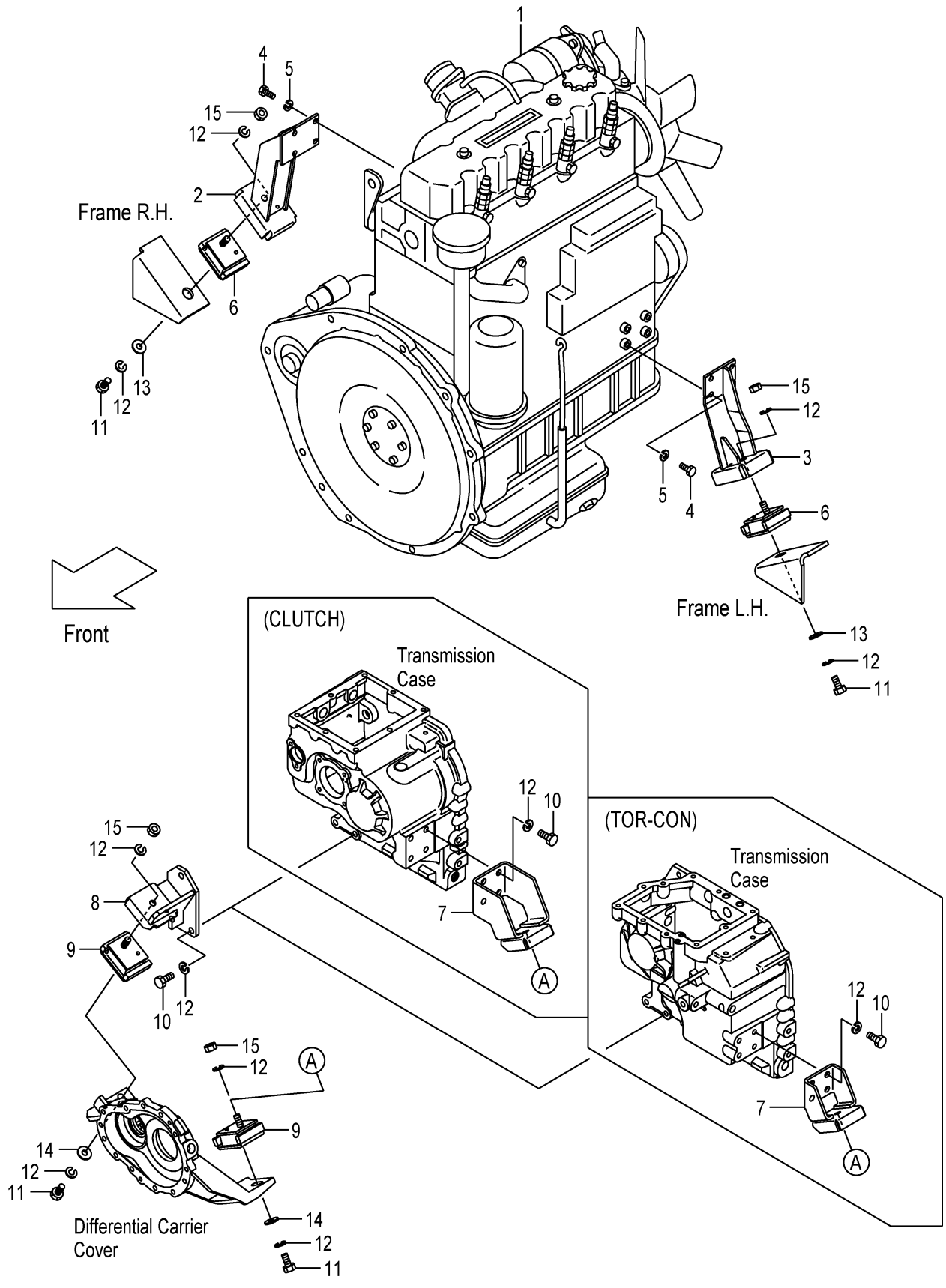

A:FHD15C3Z FHD18C3Z
B:FHD15T3Z FHD18T3Z

Item No	Part No.	Mark	Description	Req'd	Remarks : Serial No.
1	20L71-00101		ENGINE,C240 エンジン	1	
2	22U51-00201		BRACKET,ENGINE,RH ブラケット	1	
3	22U51-00212		BRACKET,ENGINE,LH ブラケット	1	
4	01106-10020		BOLT ボルト	8	
5	02011-00010		WASHER ワッシャー	8	
6	22N51-00161		RUBBER,CUSHION ラバー	2	
7	22N41-00201		BRACKET,FRONT,LH ブラケット	1	A
-	22N51-00201		BRACKET,FRONT,LH ブラケット	1	B
8	22N51-00211		BRACKET,FRONT,RH ブラケット	1	
9	22N51-00141		RUBBER,CUSHION ラバー	2	
10	01103-12030		BOLT ボルト	7	
11	01103-12025		BOLT ボルト	4	
12	02011-00012		WASHER ワッシャー	15	
13	256C6-32011		WASHER ワッシャー	2	
14	256C9-52372		WASHER ワッシャー	2	
15	01400-00012		NUT ナット	4	A
-	01400-00010		NUT ナット	4	B

FIG.2 AIR CLEANER

(F7Z11040) エアークリーナ

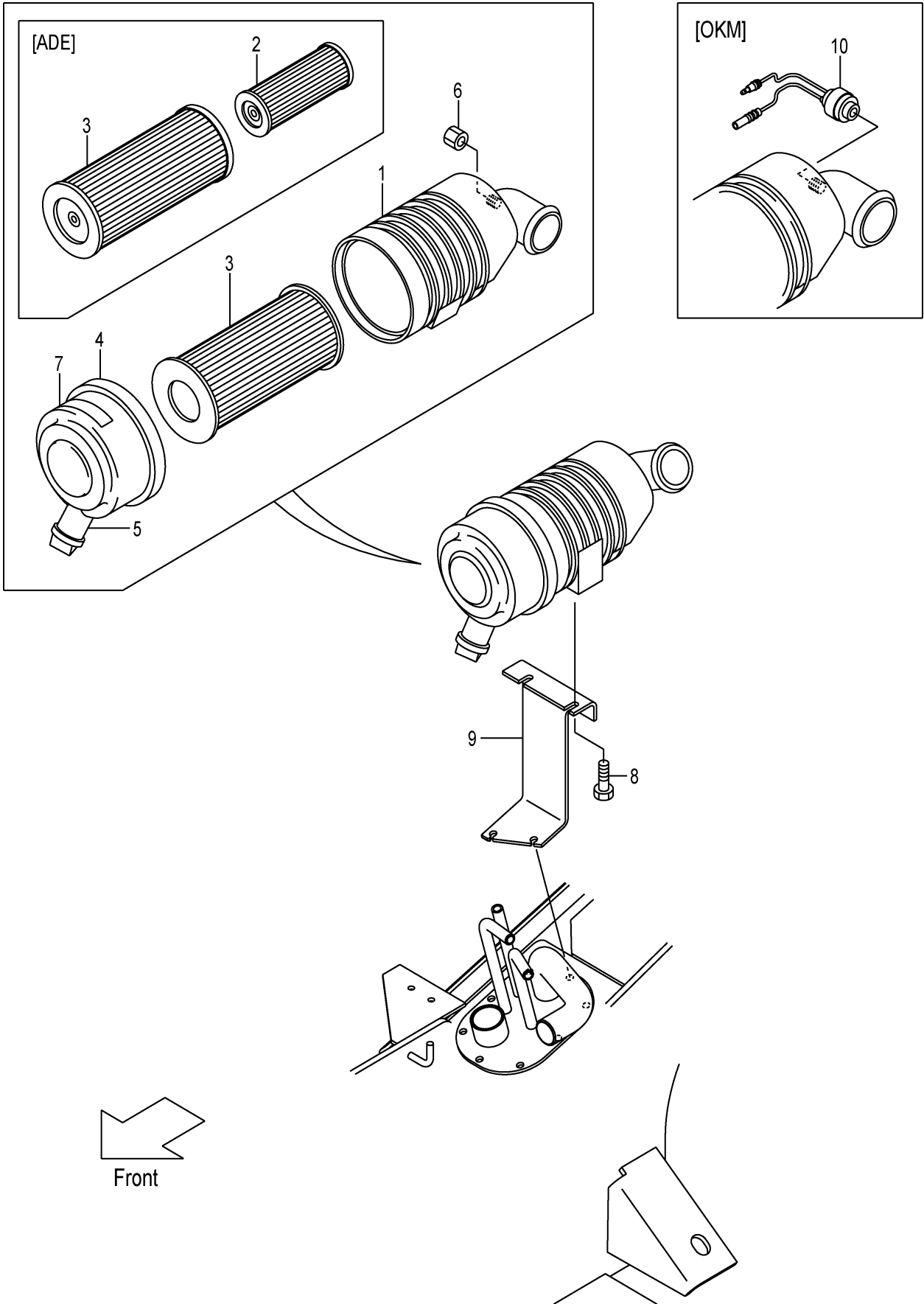

A:FHD15C3Z FHD15T3Z FHD18C3Z FHD18T3Z

Item No	Part No.	Mark	Description	Req'd	Remarks : Serial No.
A1	216G1-02051		CLEANER-ASSY,AIR エアークリーナアッセン	1	INC.1,3-7
-	516G0-60011		CLEANER-ASSY,AIR エアークリーナアッセン	1	[ADE] INC.1-7
1	NO PART NO.	#	BODY ボディ	1	
2	213T1-02021		ELEMENT,INNER エlement	1	[ADE]
3	256C1-08011		ELEMENT,OUTER エlement	1	
-	213T1-02011		ELEMENT,OUTER エlement	1	[ADE]
4	228F1-02211		COVER カバー	1	
5	256A1-08031		VALVE,VACUATOR バルブ	1	
6	53651-12551		CAP,NIPPLE キャップ	1	
7	216G1-02311		LABEL ラベル	1	
-	516G0-62001		LABEL ラベル	1	[ADE]
8	01185-08016		BOLT ボルト	2	
9	20L71-02001		BRACKET,AIR-CLEANER ブラケット	1	
10	522A1-10201		SENSOR,762MM センサ	1	[OKM]

FIG.3 AIR DUCT
(F7Z11060) エア-ダクト

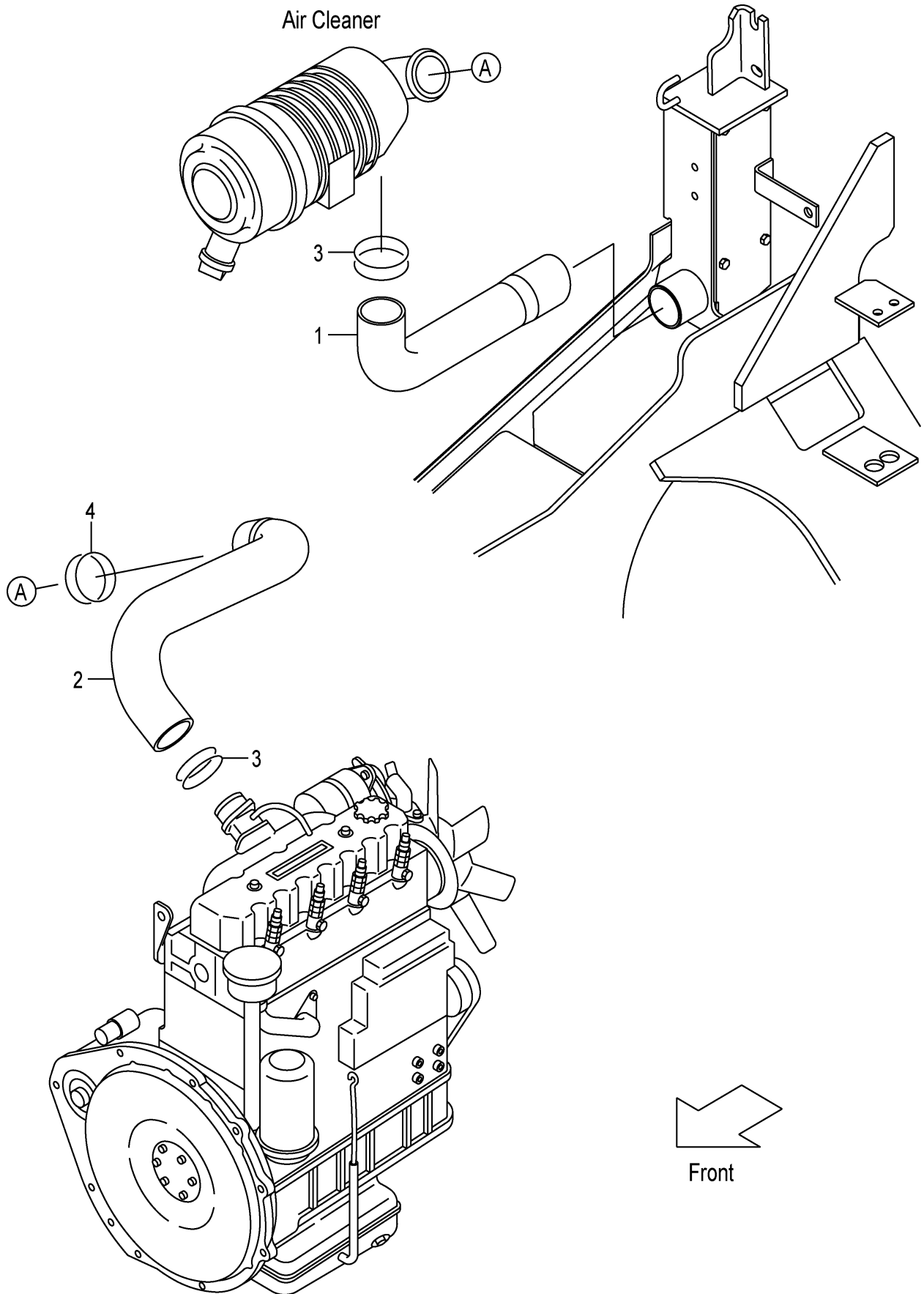

A:FHD15C3Z FHD15T3Z FHD18C3Z FHD18T3Z

Item No	Part No.	Mark	Description	Req'd	Remarks : Serial No.
1	20L71-02111		HOSE,AIR-DUCT ホース	1	
2	217M1-02001		HOSE,AIR-INTAKE ホース	1	
3	04911-00060		CLIP クリップ	2	
4	04911-00065		CLIP クリップ	1	

FIG.4 AIR DUCT [CAKB]

(F7Z11080) エアークレタ

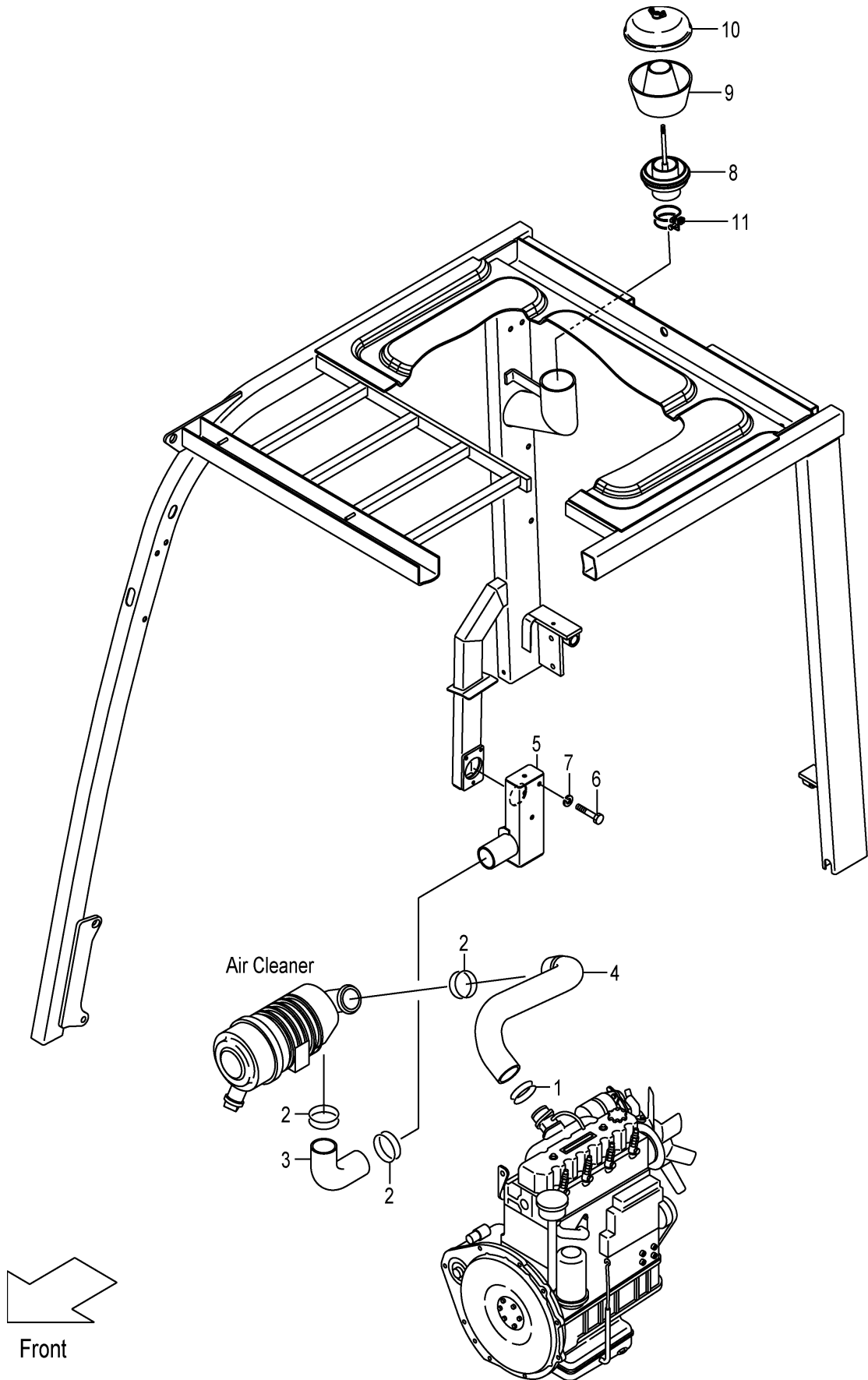

A:FHD15C3Z FHD15T3Z FHD18C3Z FHD18T3Z

Item No	Part No.	Mark	Description	Req'd	Remarks : Serial No.
1	04911-00065		CLIP クリップ	1	[CAKB]
2	04911-00060		CLIP クリップ	3	[CAKB]
3	50A70-92251		HOSE,AIR-DUCT ホース	1	[CAKB]
4	217M1-02001		HOSE,AIR-INTAKE ホース	1	[CAKB]
5	50L70-90301		PIPE パイプ	1	[CAKB]
6	01100-08050		BOLT ボルト	3	[CAKB]
7	02000-00008		WASHER ワッシャ	3	[CAKB]
A1	522B0-92021		CLEANER-ASSY,PRE プレクリーナアッセン	1	[CAKB] INC.8-11
8	522B0-92031		SLEEVE スリーブ	1	[CAKB]
9	522B0-92041		BODY ボディ	1	[CAKB]
10	522B0-92051		COVER カバー	1	[CAKB]
11	04911-00090		CLIP クリップ	1	[CAKB]

FIG.5 COOLING UNIT

(F7Z12120) クーリングユニット

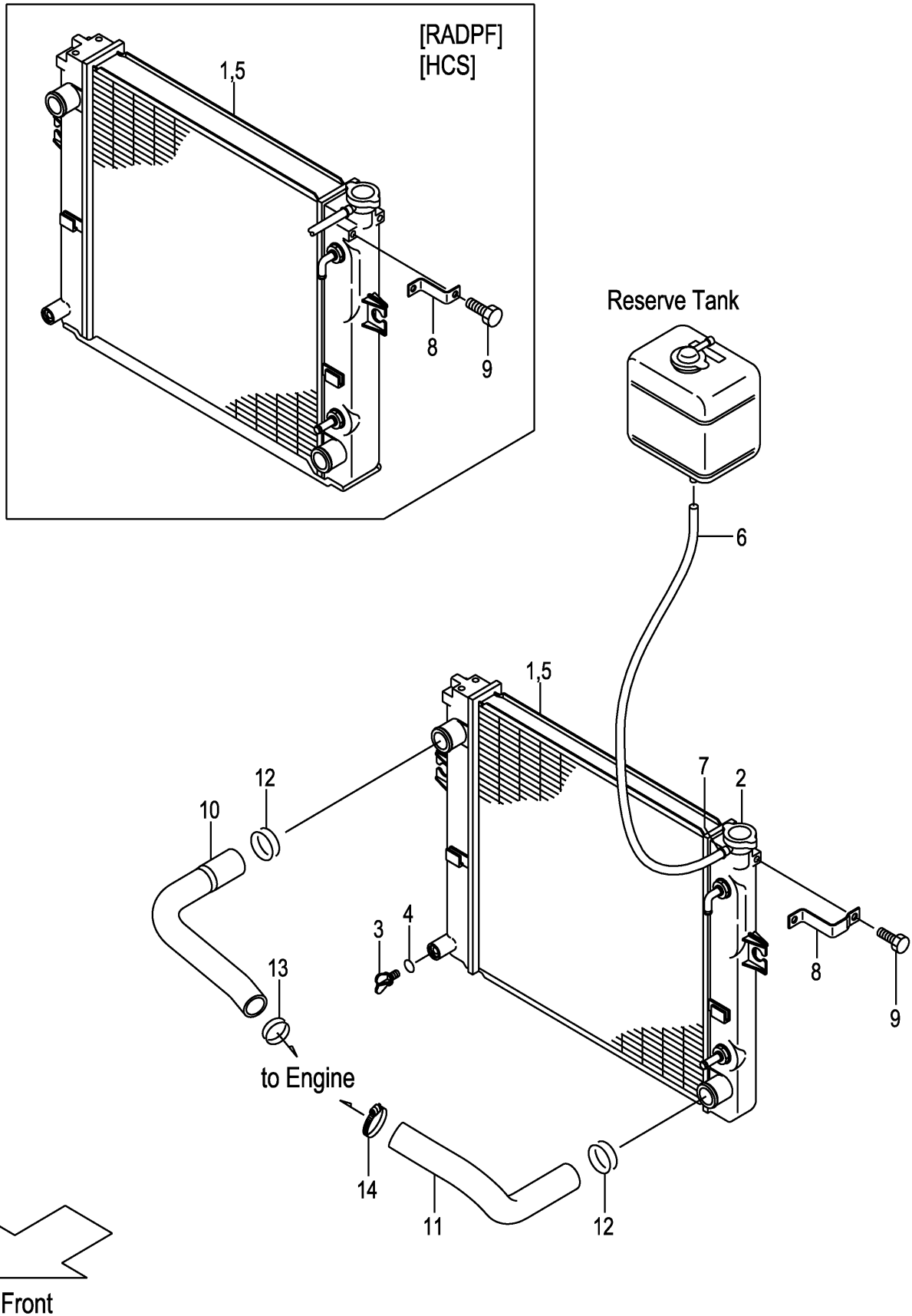

A:FHD15C3Z FHD18C3Z
B:FHD15T3Z FHD18T3Z

Item No	Part No.	Mark	Description	Req'd	Remarks : Serial No.
A1	219M2-10102		RADIATOR-ASSY ラジエータアッセン	1	A INC.1-7
-	219N2-10102		RADIATOR-ASSY ラジエータアッセン	1	B INC.1-7
-	519M6-60302		RADIATOR-ASSY ラジエータアッセン	1	A [RADPF][HCS] INC.1-7
-	519N6-60302		RADIATOR-ASSY ラジエータアッセン	1	B [RADPF][HCS] INC.1-7
1	NO PART NO.	#	RADIATOR ラジエータ	1	A
-	NO PART NO.	#	RADIATOR ラジエータ	1	B
-	NO PART NO.	#	RADIATOR ラジエータ	1	A [RADPF][HCS]
-	NO PART NO.	#	RADIATOR ラジエータ	1	B [RADPF][HCS]
2	222A2-10211		CAP キャップ	1	
3	234A2-12201		COCK コック	1	
4	234A2-12211		O-RING Oリング	1	
5	NO PART NO.	#	NUT ナット	3	
-	NO PART NO.	#	NUT ナット	4	[RADPF][HCS]
6	219M2-12301		HOSE ホース	1	
7	23772-12071		CLIP クリップ	1	
8	239A2-12141		BRACKET ブラケット	1	
-	239B2-12141		BRACKET ブラケット	1	[RADPF][HCS]
9	01185-08016		BOLT ボルト	1	
10	20L72-12001		HOSE,UPPER ホース	1	
11	20L72-12011		HOSE,LOWER ホース	1	
12	04911-00044		CLIP クリップ	2	
13	04911-00040		CLIP クリップ	1	
14	217M2-12221		CLAMP,HOSE クランプ	1	

FIG.6 FAN SHROUD
(F7Z12140) ファンシュラウド

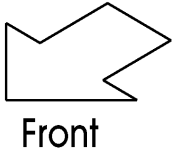
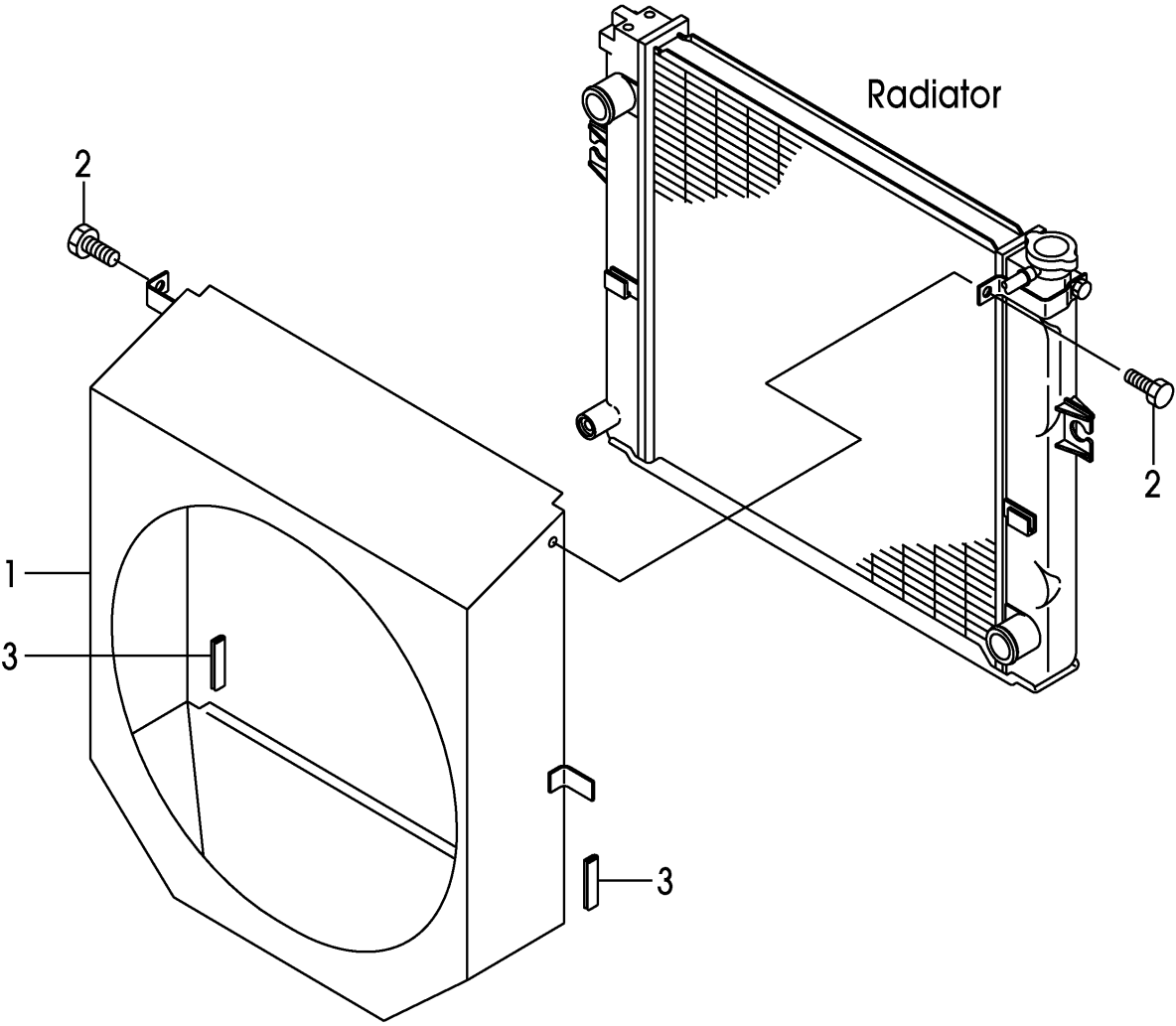

A:FHD15C3Z FHD15T3Z FHD18C3Z FHD18T3Z

Item No	Part No.	Mark	Description	Req'd	Remarks : Serial No.
1	20L72-12201		SHROUD,FAN シュラウド	1	
2	01185-08016		BOLT ホルト	2	
3	209P6-42831		EDGING エッジング	2	437-

FIG.7 RADIATOR PARTS & RESERVE TANK

(F7Z12150) ラジエーターパーツ&リザーブタンク

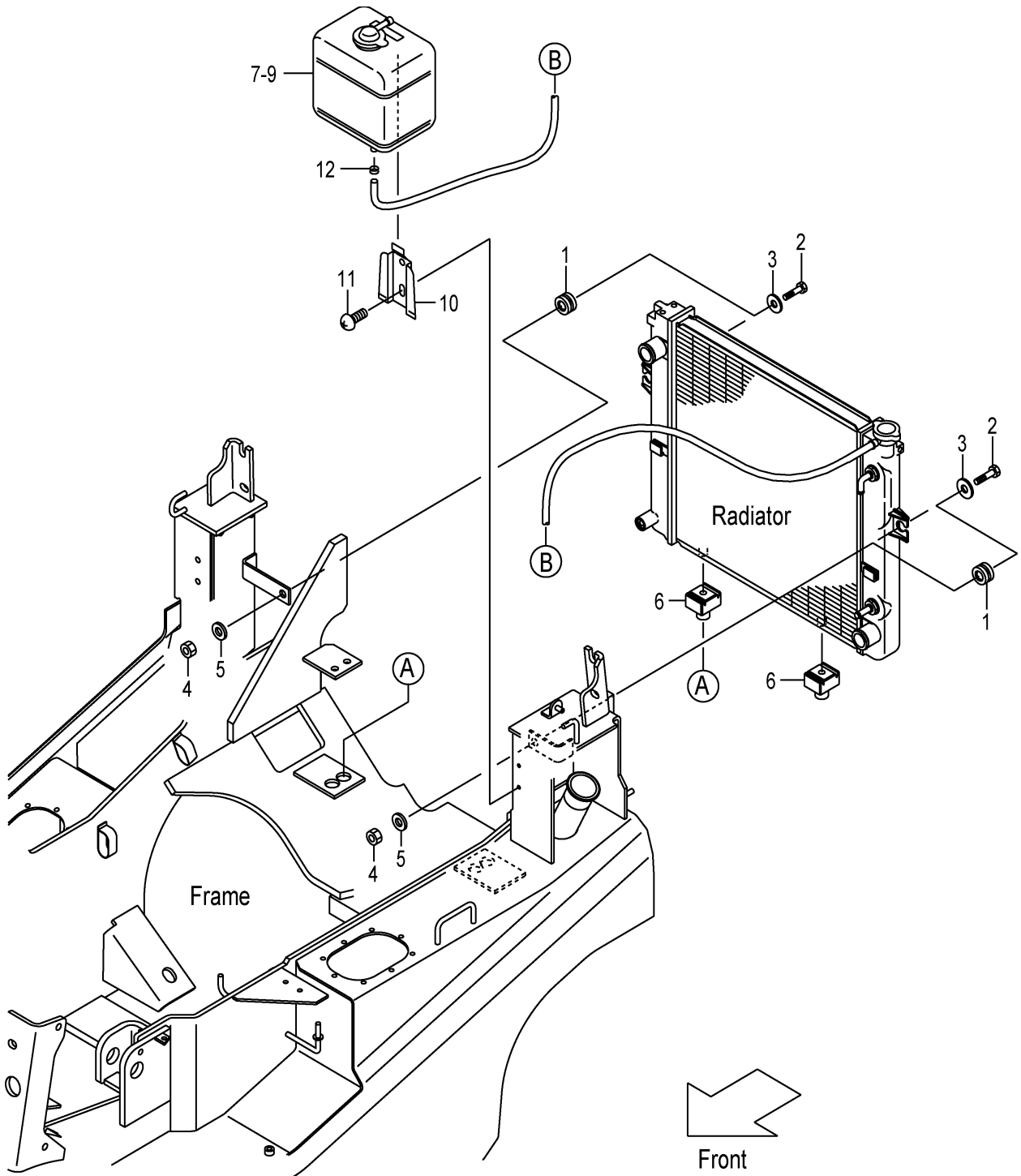

A:FHD15C3Z FHD15T3Z FHD18C3Z FHD18T3Z

Item No	Part No.	Mark	Description	Req'd	Remarks : Serial No.
1	214A2-12001		RUBBER ラバー	2	
2	214A2-12021		BOLT ホルト	2	
3	22252-32251		WASHER ワッシャ	2	
4	23652-12051		NUT ナット	2	
5	02000-00010		WASHER ワッシャ	2	
6	239A2-12021		RUBBER ラバー	2	
7	214A2-12111		TANK,RESERVE タンク	1	INC.8,9
-	214A2-12121		TANK,RESERVE タンク	1	[OKM] INC.8,9
8	214A2-13001		CAP キャップ	1	
9	214A2-13011		PACKING パッキング	1	
10	214A2-12141		BRACKET ブラケット	1	
11	214A2-42611		SCREW スクリュ	2	
12	214A2-12201		CLIP クリップ	1	

A:FHD15C3Z FHD15T3Z FHD18C3Z FHD18T3Z

Item No	Part No.	Mark	Description	Req'd	Remarks : Serial No.
1	216G2-22051		CAP,FUEL キャップ	1	
A1	24662-22032		FILTER-ASSY,FUEL フューエルフィルタアッセン	1	INC.2-8
901	Z-8-94367-294-0	K1	KIT,SENSOR センサキット	1	INC.6-8
2	NO PART NO.	#	BODY ボディ	1	
3	Z-8-94132-674-0		PLUG プラグ	1	
4	Z-8-94132-675-0		GASKET ガasket	1	
5	20801-02141		CARTRIDGE カートリッジ	1	
6	NO PART NO.	#*	SENSOR センサ	1	
7	Z-8-94367-956-0	*	HOSE ホース	1	
8	Z-8-94367-957-0	*	PLUG プラグ	1	
9	01183-08016		BOLT ボルト	2	
10	24662-22141		HOSE,FUEL ホース	1	
11	214A2-22081		HOSE,FUEL ホース	1	
12	250A2-22001		HOSE,FUEL ホース	1	
13	22192-22091		CLIP クリップ	6	

FIG.9 EXHAUST SYSTEM

(F7Z12310) エキゾーストシステム

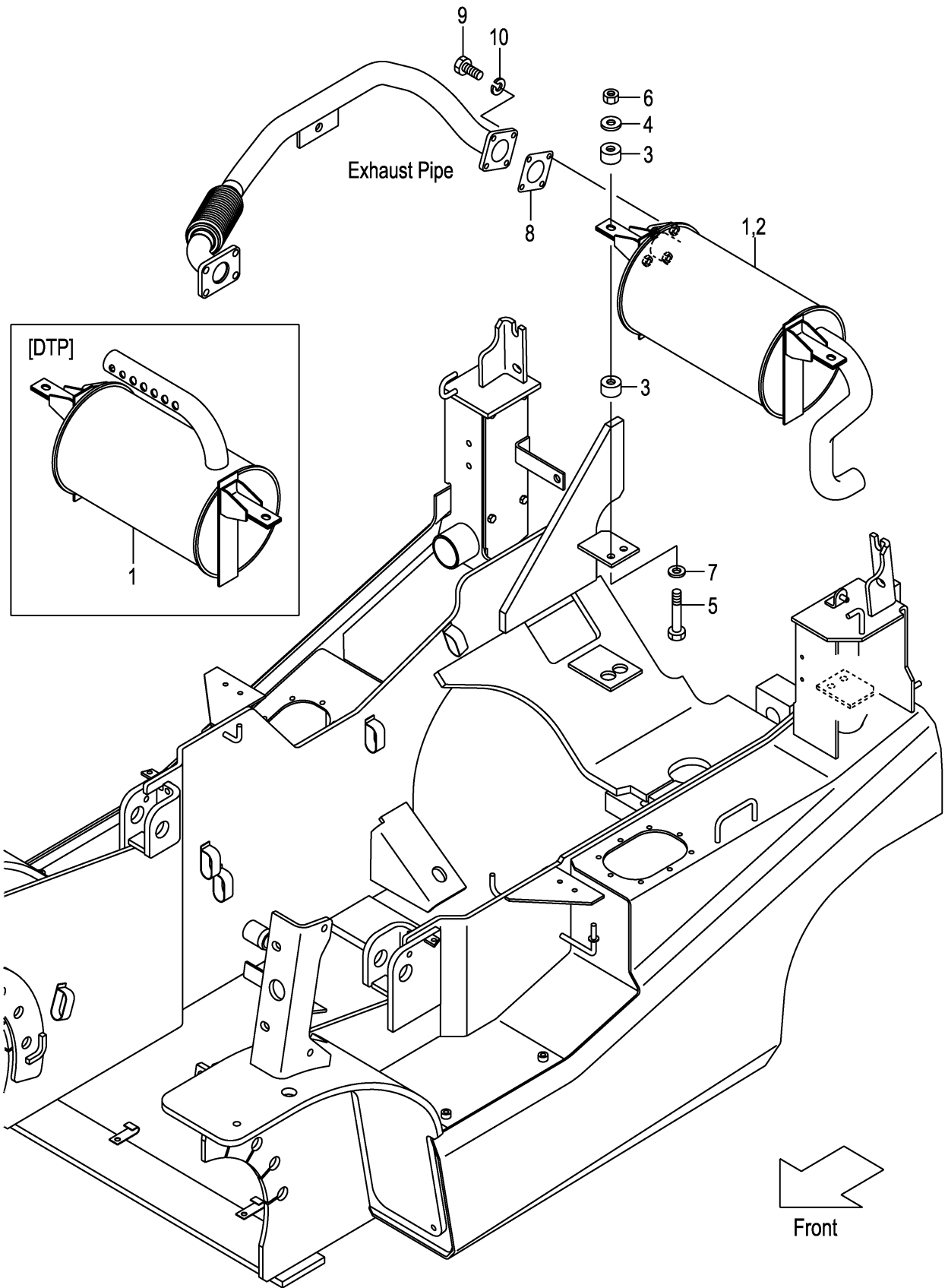

A:FHD15C3Z FHD15T3Z FHD18C3Z FHD18T3Z

Item No	Part No.	Mark	Description	Req'd	Remarks : Serial No.
1	20A72-30101		MUFFLER マフラー	1	
-	50J71-70101		MUFFLER マフラー	1	[EPM] INC.2
-	50A71-70201		MUFFLER マフラー	1	[CBM]
-	50A71-70301		MUFFLER マフラー	1	[DTP]
2	532A1-70201		CATALYST キャタリスト	1	[EPM]
3	22252-32241		RUBBER,CUSHION ラバー	4	
4	22252-32251		WASHER ワッシャー	2	
5	21232-32551		BOLT ボルト	2	
6	23652-12051		NUT ナット	2	
7	02000-00010		WASHER ワッシャー	2	
8	217G2-32001		GASKET ガasket	1	
9	01100-08030		BOLT ボルト	4	
10	02010-00008		WASHER ワッシャー	4	

FIG.10 EXHAUST SYSTEM [TUE]

(F7Z12330) エキゾーストシステム

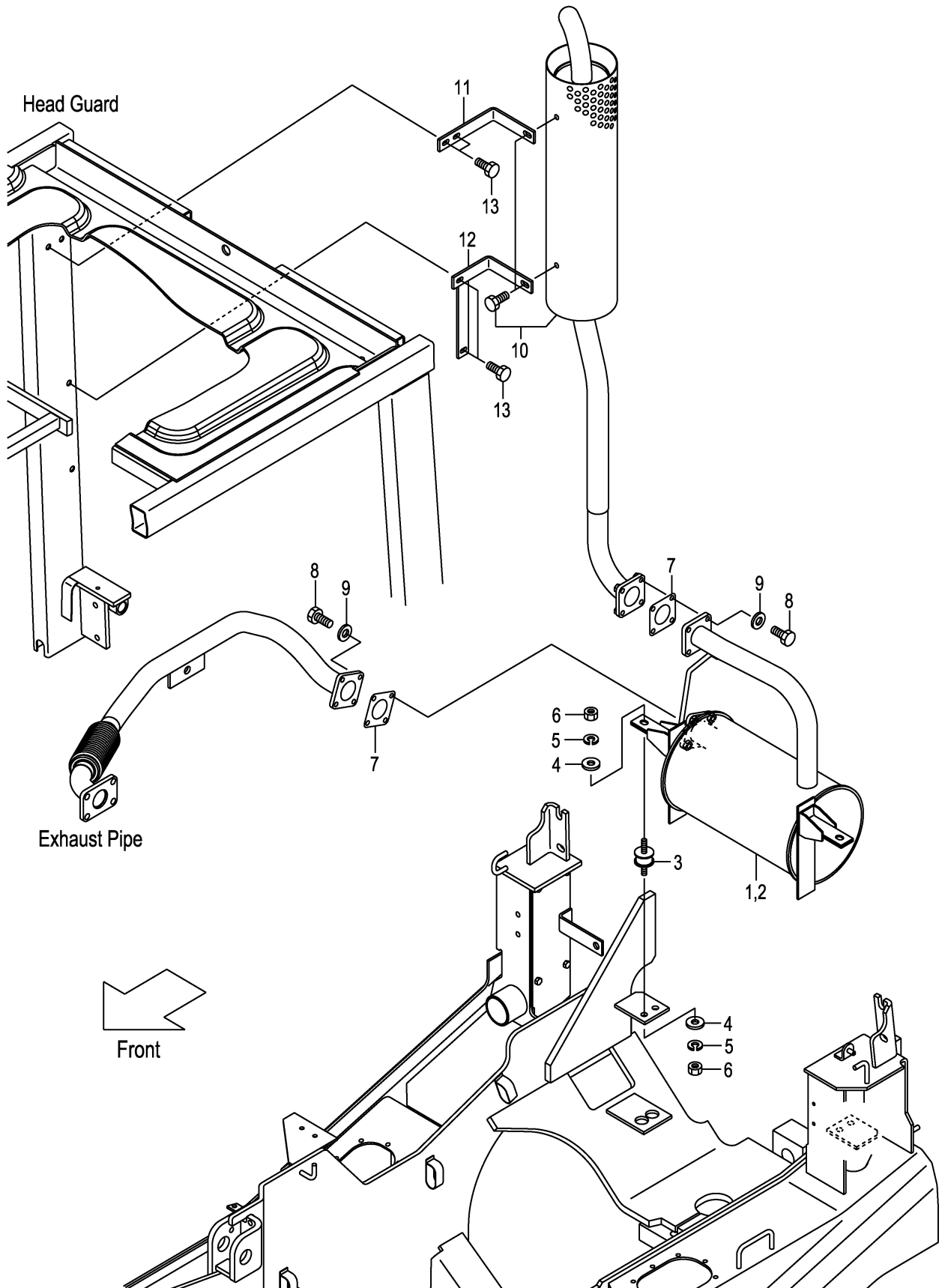

A:FHD15C3Z FHD15T3Z FHD18C3Z FHD18T3Z

Item No	Part No.	Mark	Description	Req'd	Remarks : Serial No.
1	50A70-80201		MUFFLER マフラー	1	[TUE]
-	50H70-80211		MUFFLER マフラー	1	[EPM/TUE] INC.2
-	50H70-80221		MUFFLER マフラー	1	[CBM/TUE]
2	532A1-70201		CATALYST キャタリスト	1	[EPM/TUE]
3	539A0-82201		RUBBER ラバー	2	[TUE]
4	124T3-43041		PLATE プレート	4	[TUE]
5	02010-00008		WASHER ワッシャー	4	[TUE]
6	01400-00008		NUT ナット	4	[TUE]
7	217G2-32001		GASKET ガasket	2	[TUE]
8	01182-08025		BOLT ボルト	8	[TUE]
9	02000-00008		WASHER ワッシャー	8	[TUE]
10	50A70-80301		MUFFLER,VERTICAL マフラー	1	[TUE]
11	50A70-82501		BRACKET ブラケット	1	[TUE]
12	50A70-82511		BRACKET ブラケット	1	[TUE]
13	01185-08020		BOLT ボルト	4	[TUE]

FIG.11 FRONT TUBE & JOINT
(F7Z12380) フロントチューブ&ジョイント

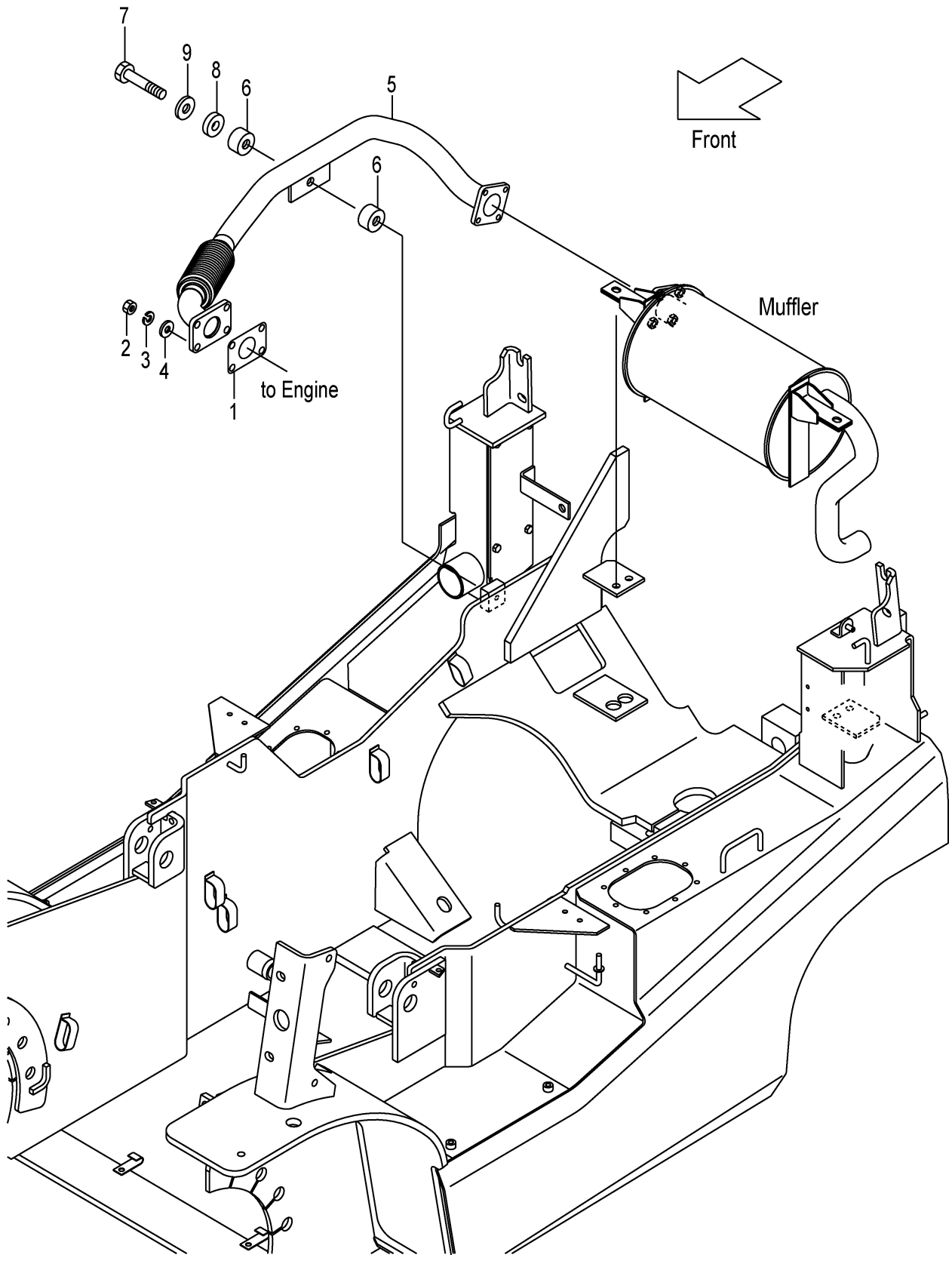

A:FHD15C3Z FHD15T3Z FHD18C3Z FHD18T3Z

Item No	Part No.	Mark	Description	Req'd	Remarks : Serial No.
1	224G2-32011		GASKET ガスケット	1	
2	01400-20010		NUT ナット	4	
3	02010-00010		WASHER ワッシャー	4	
4	02000-00010		WASHER ワッシャー	4	
5	20L72-30111		PIPE,EXHAUST パイプ	1	
6	22252-32241		RUBBER,CUSHION ラバー	2	
7	21232-32551		BOLT ボルト	1	
8	23451-02011		WASHER ワッシャー	1	
9	22252-32251		WASHER ワッシャー	1	

FIG.12 COMBINATION METER

(F7Z12410) コンビネーションメータ

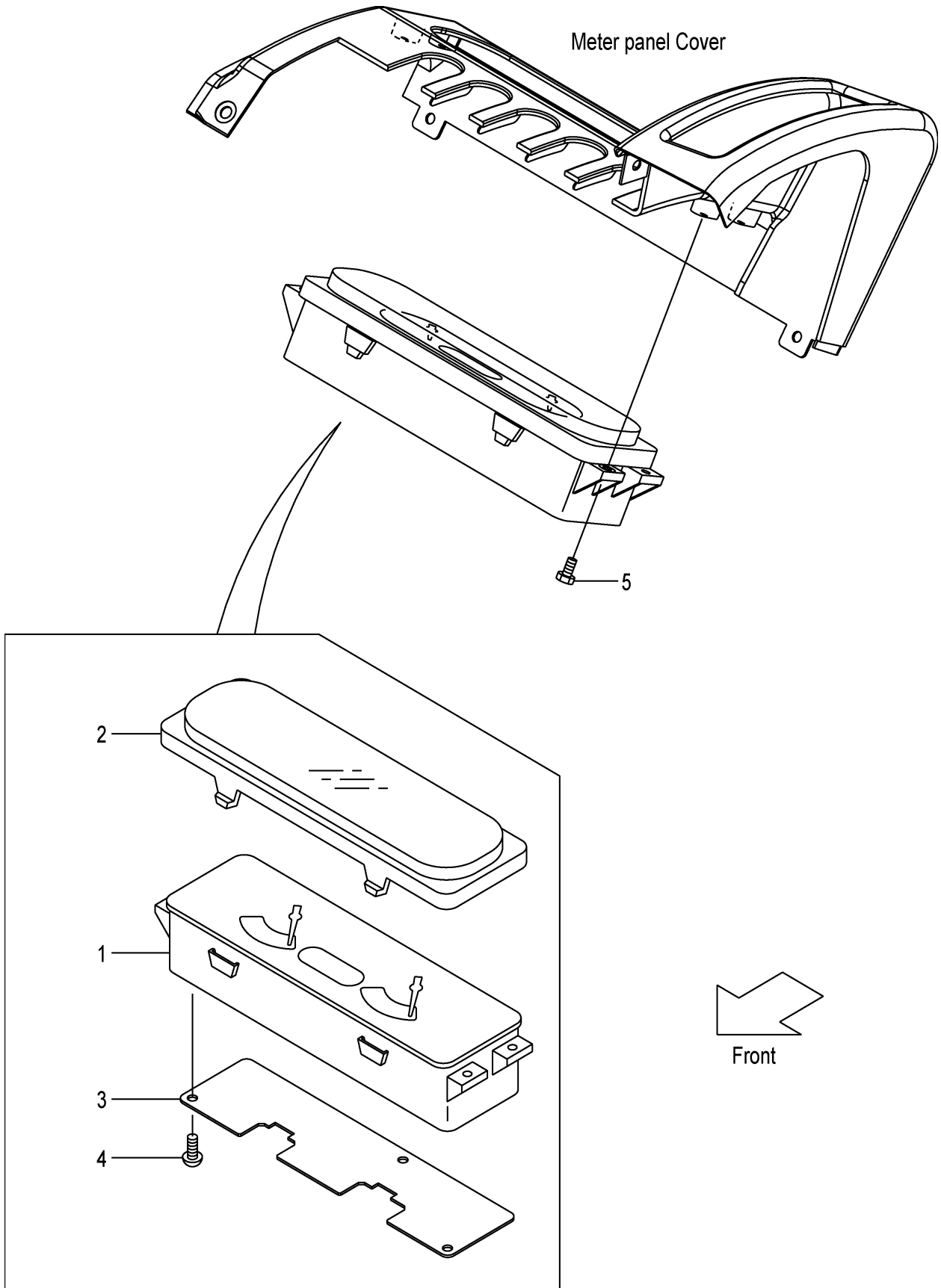

A:FHD15C3Z FHD15T3Z FHD18C3Z FHD18T3Z:1-466

Item No	Part No.	Mark	Description	Req'd	Remarks : Serial No.
A1	22N52-40301		METER-ASSY,COMBINATION コンビネーションメータアッセン	1	INC.1-4
-	52N56-20101		METER-ASSY,COMBINATION コンビネーションメータアッセン	1	[OKM][SIL] INC.1-4
1	NO PART NO.	#	METER,COMBINATION メータ	1	
-	NO PART NO.	#	METER,COMBINATION メータ	1	[OKM][SIL]
2	22N52-42501		COVER カバー	1	
3	22N52-42511		PLATE プレート	1	
4	01043-03010		SCREW スクリュ	3	
5	01185-04012		BOLT ホルト	4	

FIG.12A COMBINATION METER

(F7Z12411) コンビネーションメータ

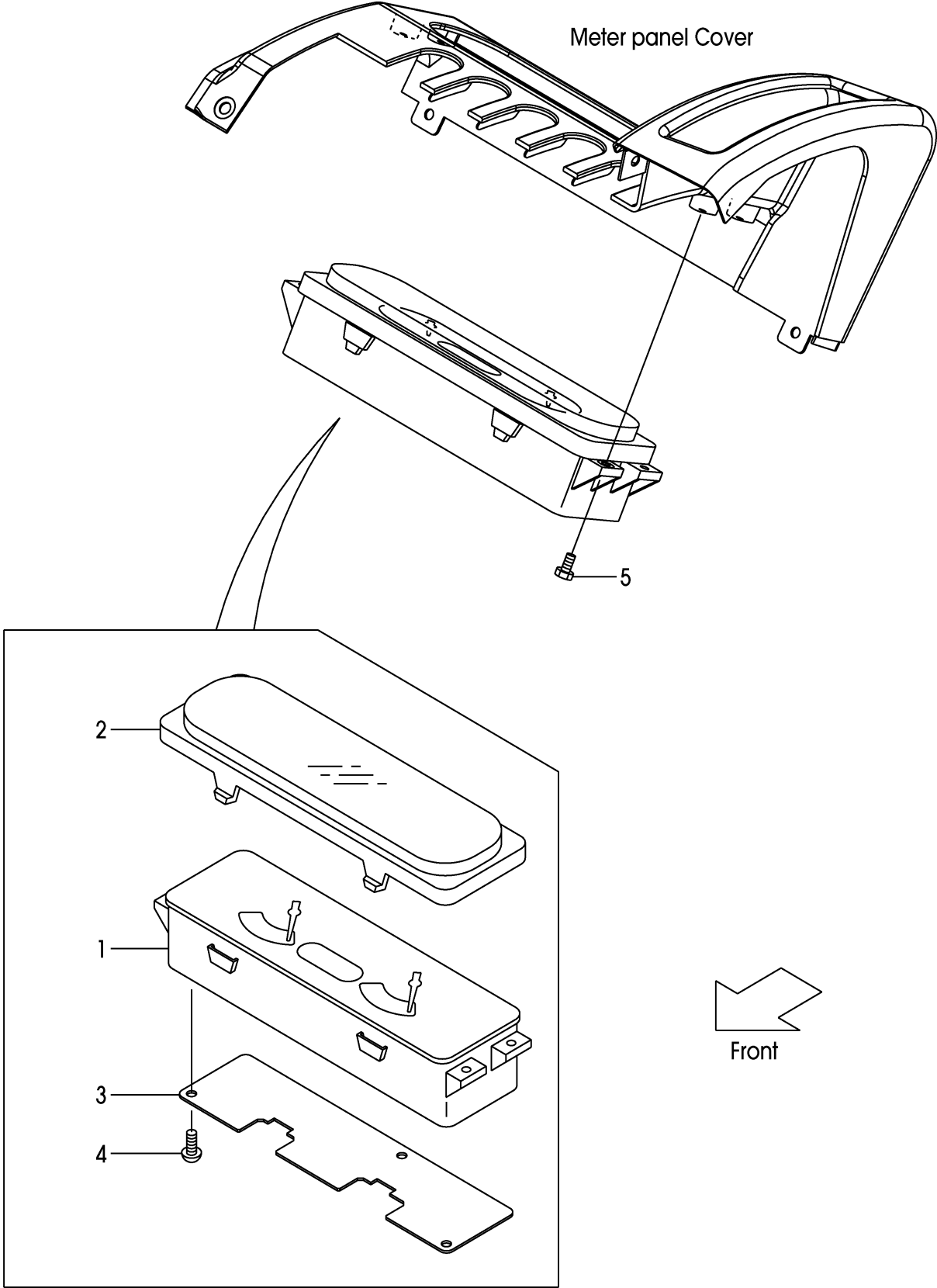

A:FHD15C3Z FHD15T3Z FHD18C3Z FHD18T3Z:467-

Item No	Part No.	Mark	Description	Req'd	Remarks : Serial No.
A1	52N56-20101		METER-ASSY,COMBINATION コンビネーションメータアッセン	1	INC.1-4
-	22N52-40301		METER-ASSY,COMBINATION コンビネーションメータアッセン	1	[EXB] INC.1-4
-	52N56-20101		METER-ASSY,COMBINATION コンビネーションメータアッセン	1	[EXB/SIL][EXB/OKM] INC.1-4
1	NO PART NO.	#	METER,COMBINATION メータ	1	
-	NO PART NO.	#	METER,COMBINATION メータ	1	[EXB]
-	NO PART NO.	#	METER,COMBINATION メータ	1	[EXB/SIL][EXB/OKM]
2	22N52-42501		COVER カバー	1	
3	22N52-42511		PLATE プレート	1	
4	01043-03010		SCREW スクリュー	3	
5	01185-04012		BOLT ホルト	4	

FIG.13 FRONT GUARD WIRE HARNESS (CLUTCH)

(F7Z12420) フロントガードワイヤハーネス

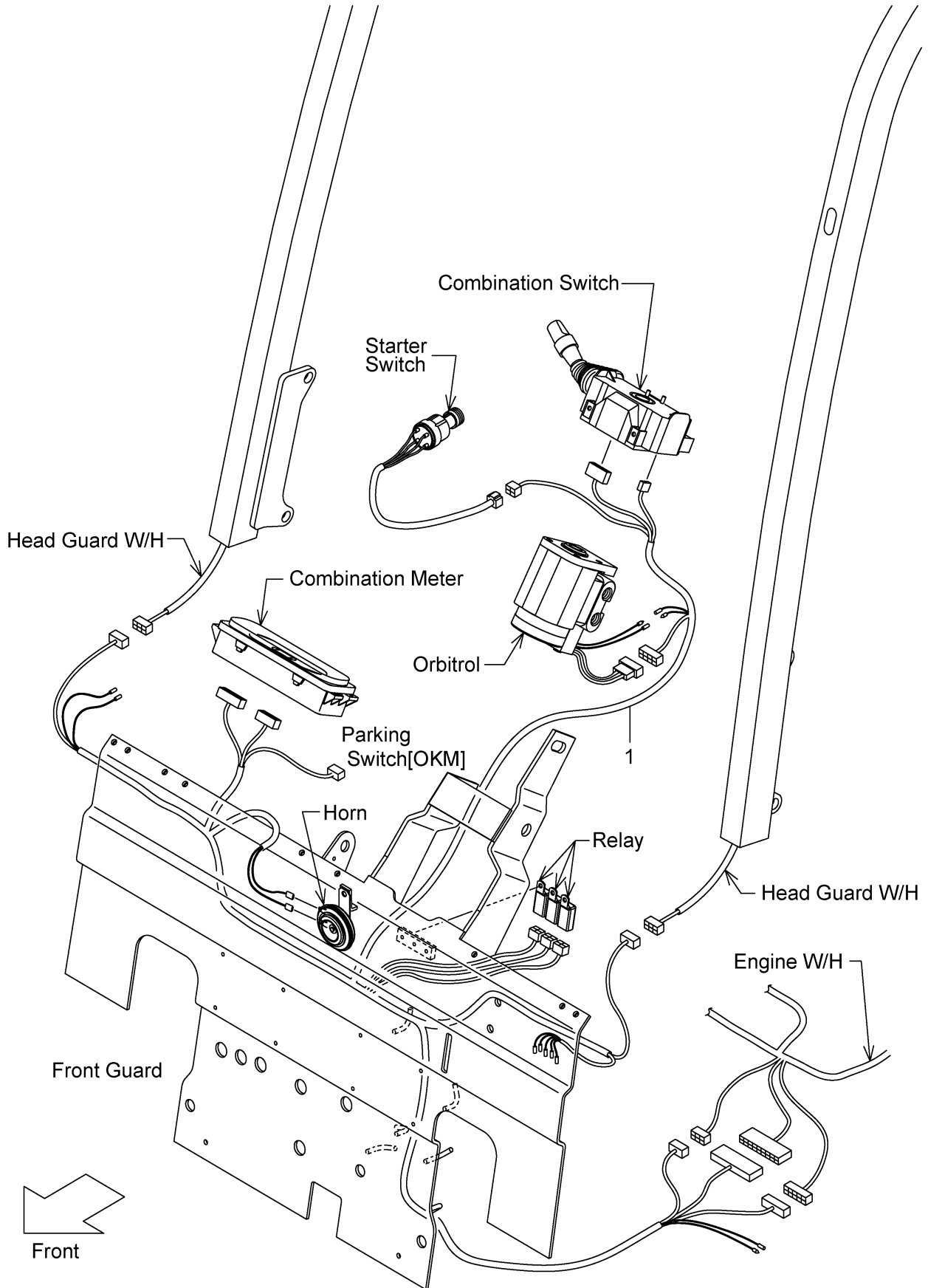

A:FHD15C3Z FHD18C3Z:1-466

Item No	Part No.	Mark	Description	Req'd	Remarks : Serial No.
1	22N42-42201		WIRE-HARNESS,F.GUARD ワイヤハーネス	1	
-	52N43-72101		WIRE-HARNESS,F.GUARD ワイヤハーネス	1	[FC]

FIG.13A FRONT GUARD WIRE HARNESS (CLUTCH)

(F7Z12421) フロントガードワイヤハーネス

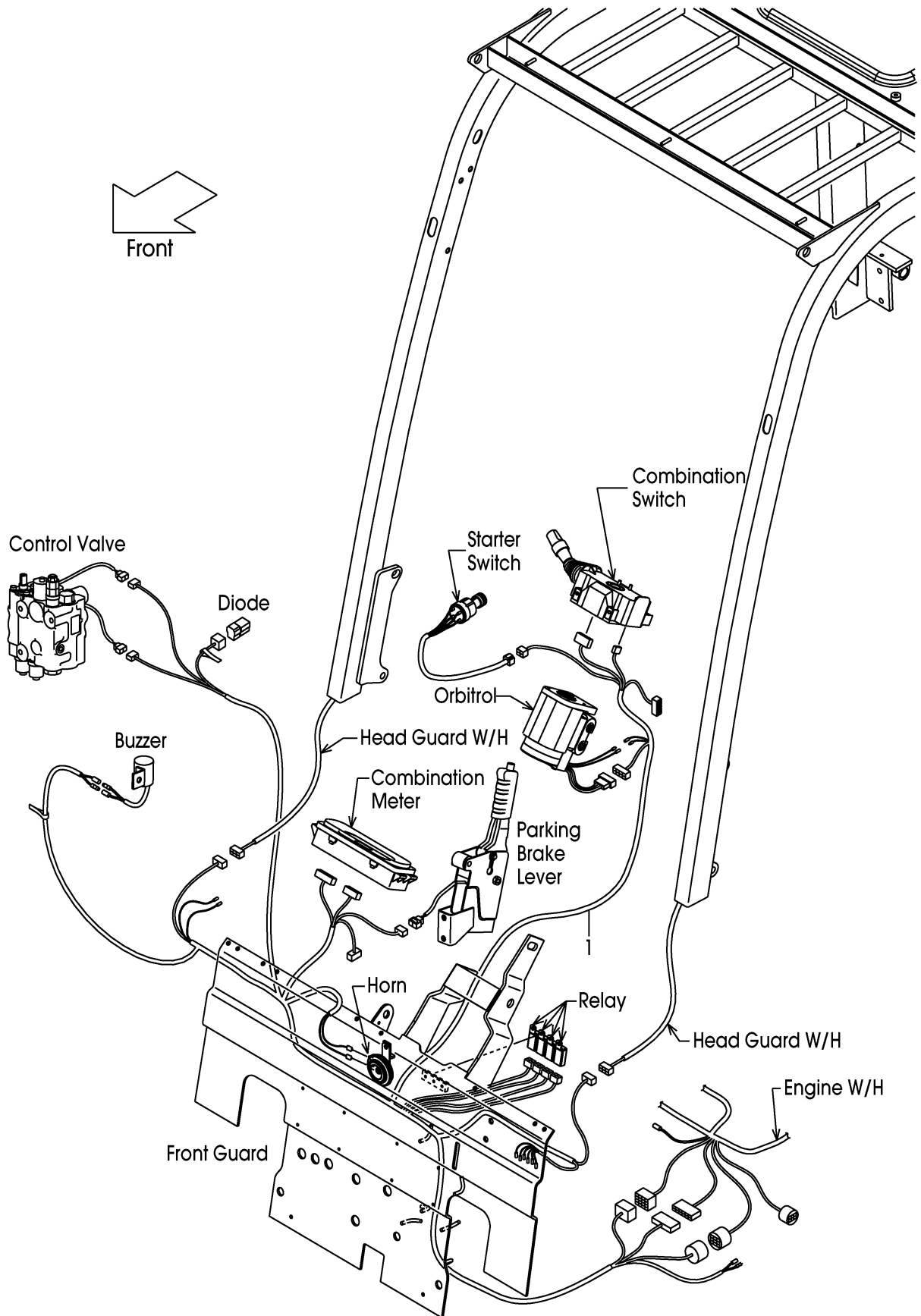

A:FHD15C3Z FHD18C3Z:467-

Item No	Part No.	Mark	Description	Req'd	Remarks : Serial No.
1	22N42-43202		WIRE-HARNESS,F.GUARD ワイヤハーネス	1	

FIG.14 FRONT GUARD WIRE HARNESS (TOR-CON)

(F7Z12430) フロントガードワイヤハーネス

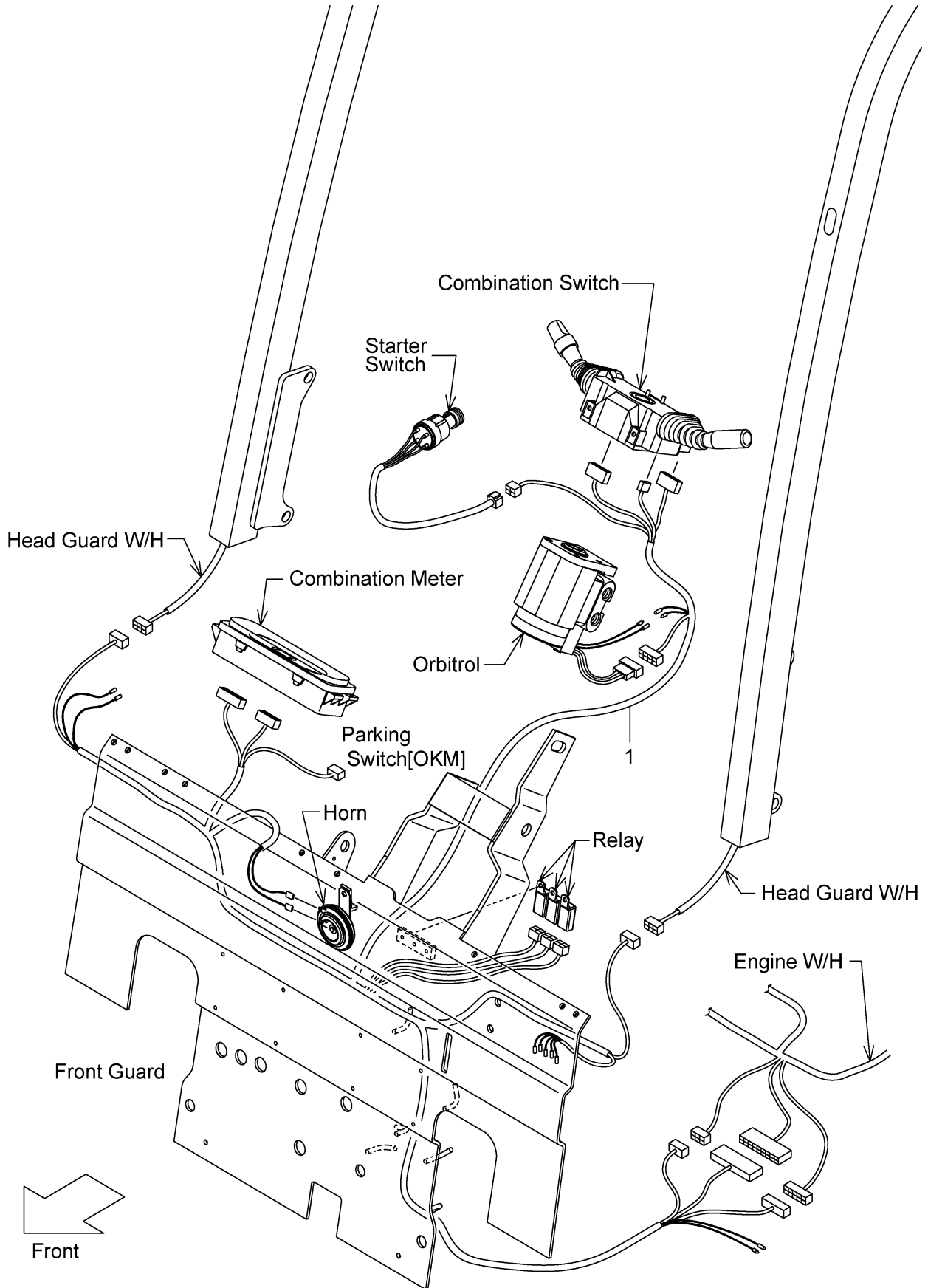

A:FHD15T3Z FHD18T3Z:1-466

Item No	Part No.	Mark	Description	Req'd	Remarks : Serial No.
1	22N52-42201		WIRE-HARNESS,F.GUARD ワイヤハーネス	1	
-	52N52-32001		WIRE-HARNESS,F.GUARD ワイヤハーネス	1	[LCR]
-	52N53-72101		WIRE-HARNESS,F.GUARD ワイヤハーネス	1	[FC]
-	52N53-82002		WIRE-HARNESS,F.GUARD ワイヤハーネス	1	[SIL]
-	52N52-32402		WIRE-HARNESS,F.GUARD ワイヤハーネス	1	[LCR/SIL]
-	52N53-72402		WIRE-HARNESS,F.GUARD ワイヤハーネス	1	[FC/SIL]
-	52N53-72301		WIRE-HARNESS,F.GUARD ワイヤハーネス	1	[FC/LCR]
-	52N52-32502		WIRE-HARNESS,F.GUARD ワイヤハーネス	1	[FC/LCR/SIL]

FIG.14A FRONT GUARD WIRE HARNESS (TOR-CON)

(F7Z12431) フロントガードワイヤハーネス

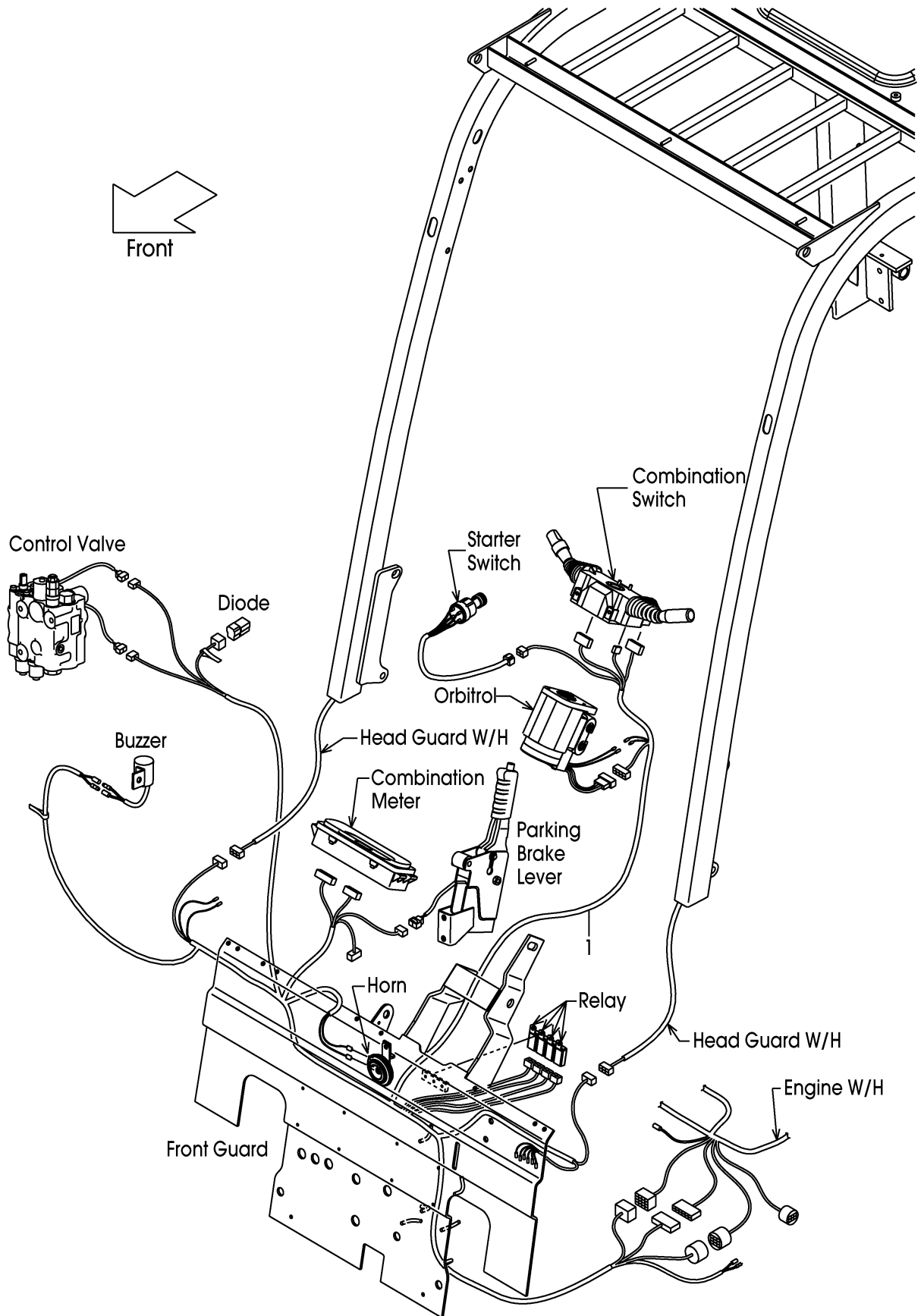

A:FHD15T3Z FHD18T3Z:467-

Item No	Part No.	Mark	Description	Req'd	Remarks : Serial No.
1	22N52-43202		WIRE-HARNESS,F.GUARD ワイヤハーネス	1	
-	52N52-33201		WIRE-HARNESS,F.GUARD ワイヤハーネス	1	[LCR]

FIG.15 ENGINE WIRE HARNESS (CLUTCH)

(F7Z124C0) エンジンワイヤハーネス

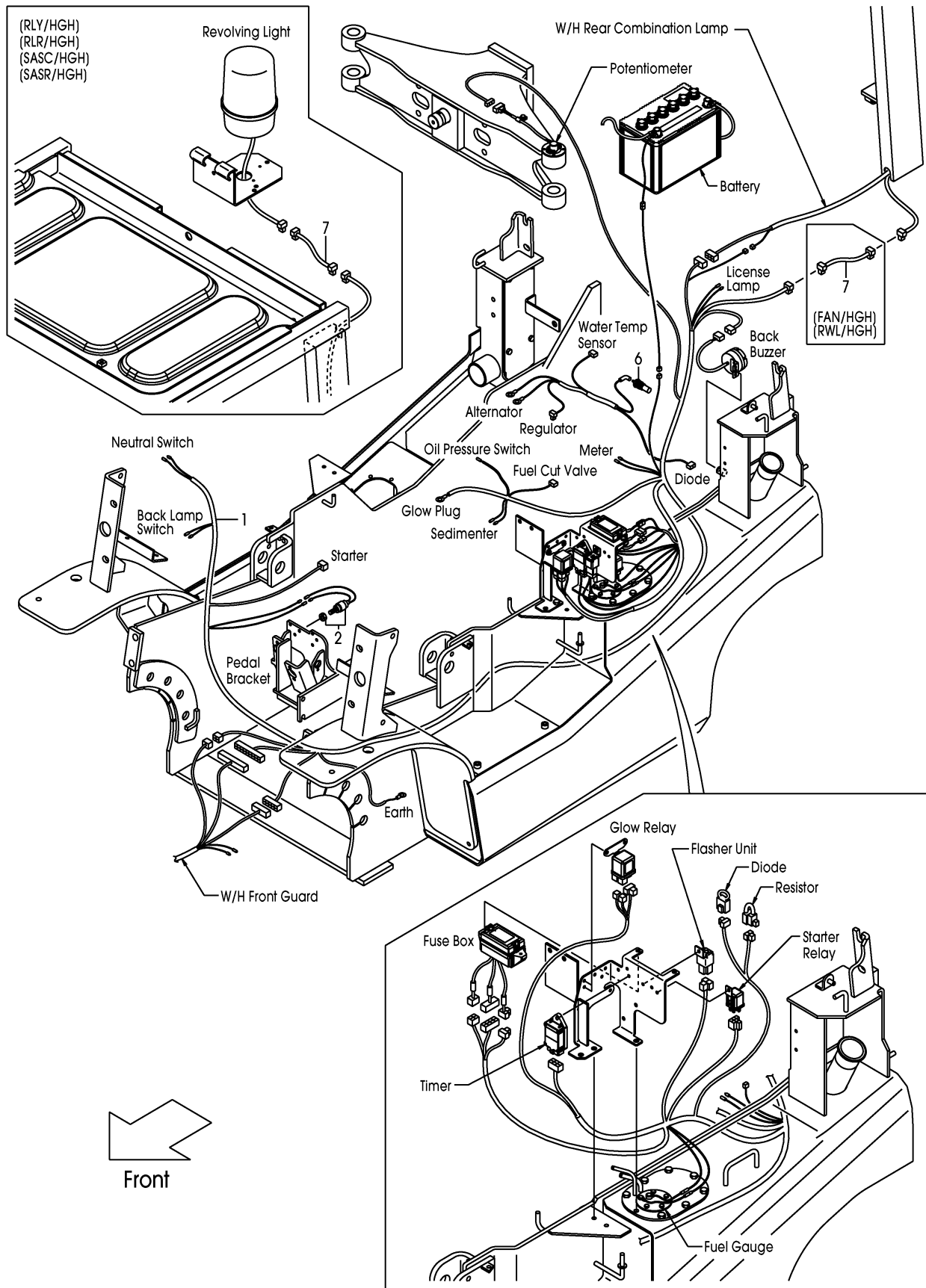

A:FHD15C3Z FHD18C3Z:1-466

Item No	Part No.	Mark	Description	Req'd	Remarks : Serial No.
1	22U42-42211		WIRE-HARNESS,ENGINE ワイヤハーネス	1	
-	52U43-72001		WIRE-HARNESS,ENGINE ワイヤハーネス	1	[FC]
2	23232-42072		SWITCH,STOP-LAMP スイッチ	1	
3	214A2-42331	+	CLIP クリップ	2	
4	01183-06016	+	BOLT ボルト	1	
5	01183-08016	+	BOLT ボルト	1	
6	23652-44001		UNIT,SENDING,WATER ユニット	1	
7	52N58-92401		WIRE,LEAD ワイヤ	1	[FAN/HGH][RLY/HGH][RLR/HGH] [RWL/HGH]
-	52N58-92401		WIRE,LEAD ワイヤ	1	[SASC/HGH][SASR/HGH]

FIG.15A ENGINE WIRE HARNESS (CLUTCH)

(F7Z124C1) エンジンワイヤハーネス

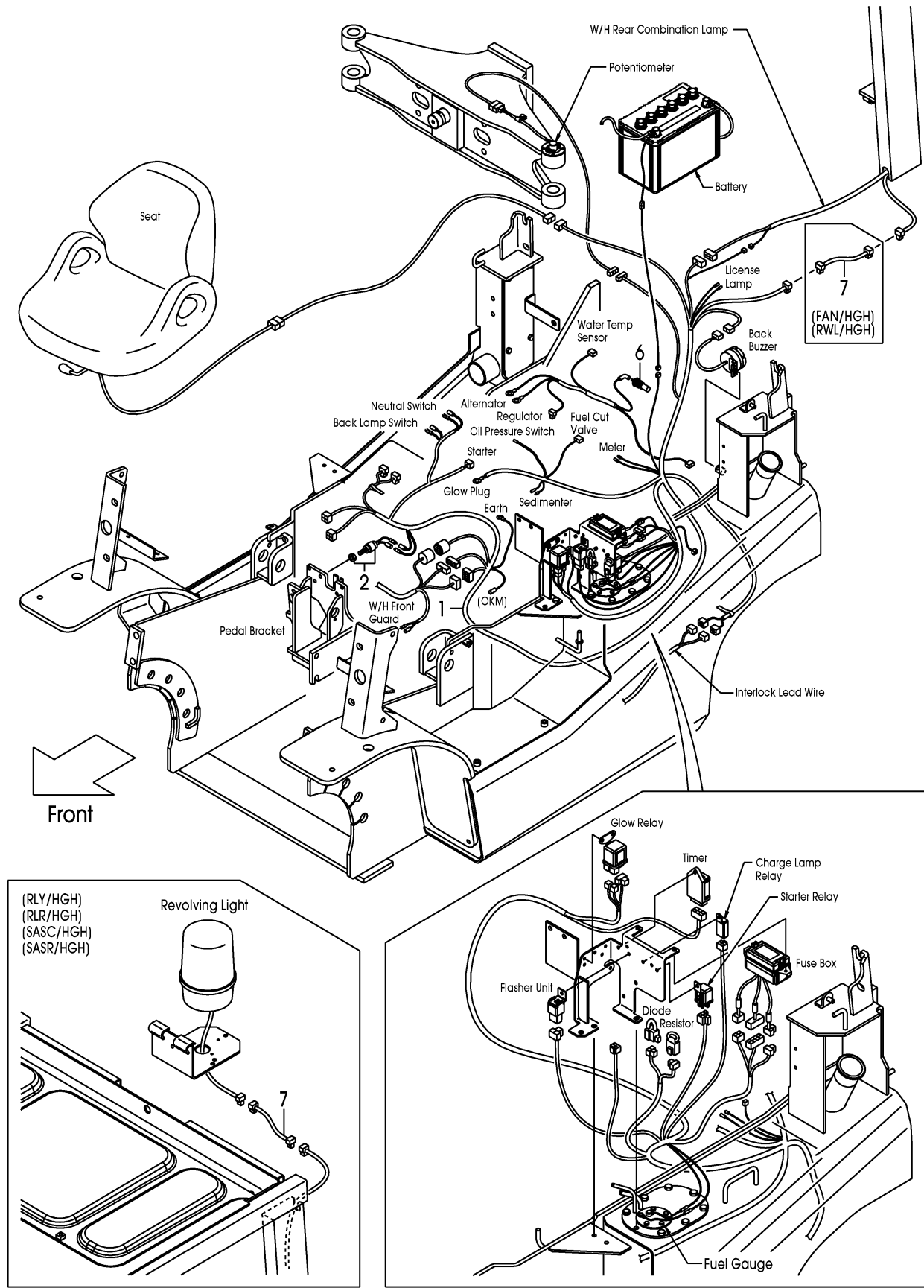

A:FHD15C3Z FHD18C3Z:467-

Item No	Part No.	Mark	Description	Req'd	Remarks : Serial No.
1	22U42-43211		WIRE-HARNESS,ENGINE ワイヤハーネス	1	
2	23232-42072		SWITCH,STOP-LAMP スイッチ	1	
3	214A2-42331	+	CLIP クリップ	2	
4	01183-06016	+	BOLT ボルト	1	
5	01183-08016	+	BOLT ボルト	1	
6	23652-44001		UNIT,SENDING,WATER ユニット	1	
7	52N58-92401		WIRE,LEAD ワイヤ	1	[FAN/HGH][RLY/HGH][RLR/HGH] [RWL/HGH]
-	52N58-92401		WIRE,LEAD ワイヤ	1	[SASC/HGH][SASR/HGH]

FIG.16 ENGINE WIRE HARNESS (TOR-CON)

(F7Z124D0) エンジンワイヤハーネス

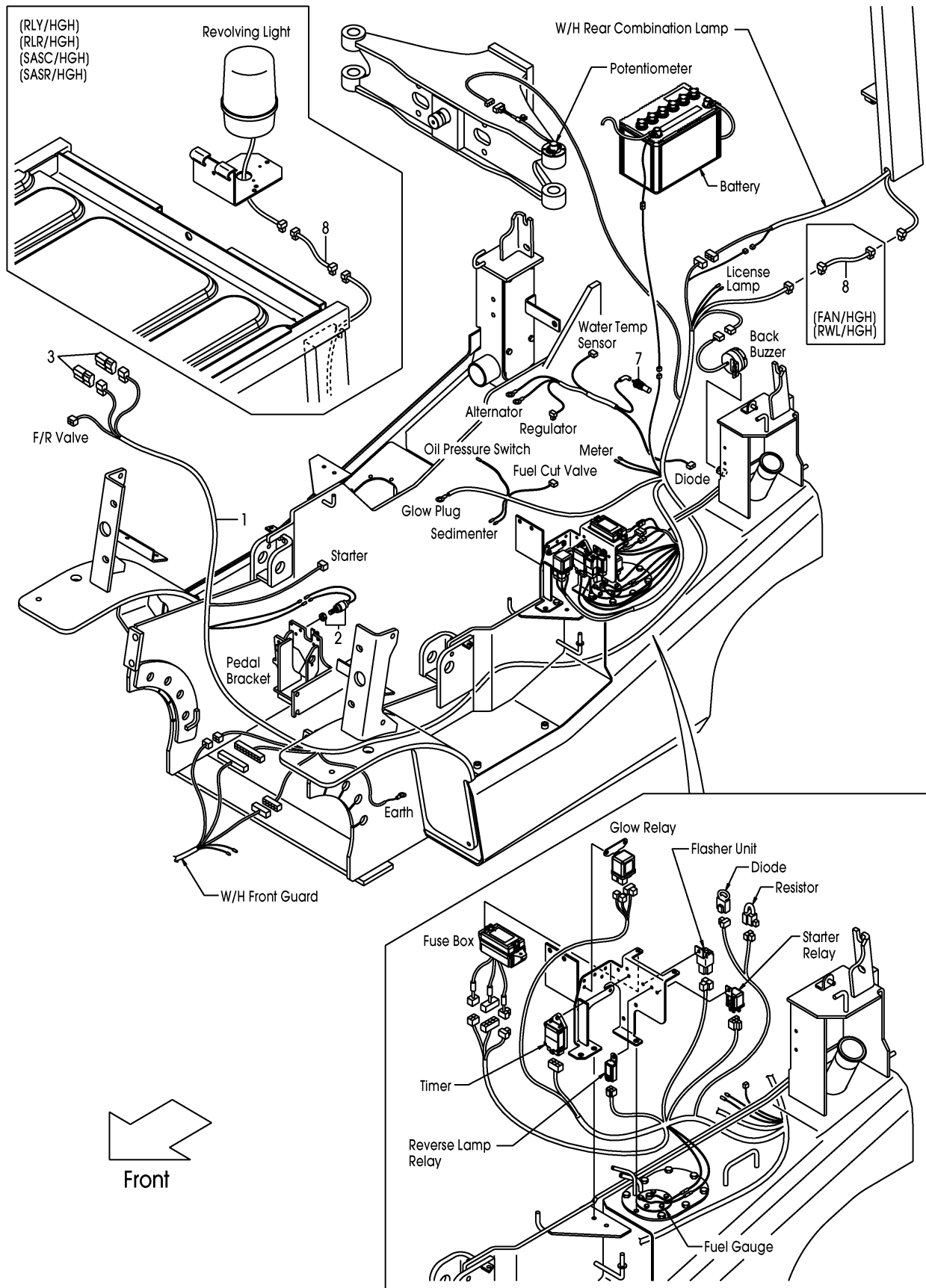

A:FHD15T3Z FHD18T3Z:1-466

Item No	Part No.	Mark	Description	Req'd	Remarks : Serial No.
1	22U52-42211		WIRE-HARNESS,ENGINE ワイヤハーネス	1	
-	52U53-72001		WIRE-HARNESS,ENGINE ワイヤハーネス	1	[FC]
2	23232-42072		SWITCH,STOP-LAMP スイッチ	1	
3	230C2-42201		DIODE,3A ダイオード	2	
4	214A2-42331	+	CLIP クリップ	2	
5	01183-06016	+	BOLT ボルト	1	
6	01183-08016	+	BOLT ボルト	1	
7	23652-44001		UNIT,SENDING,WATER ユニット	1	
8	52N58-92401		WIRE,LEAD ワイヤ	1	[FAN/HGH][RLY/HGH][RLR/HGH] [RWL/HGH]
-	52N58-92401		WIRE,LEAD ワイヤ	1	[SASC/HGH][SASR/HGH]

FIG.16A ENGINE WIRE HARNESS (TOR-CON)

(F7Z124D1) エンジンワイヤハーネス

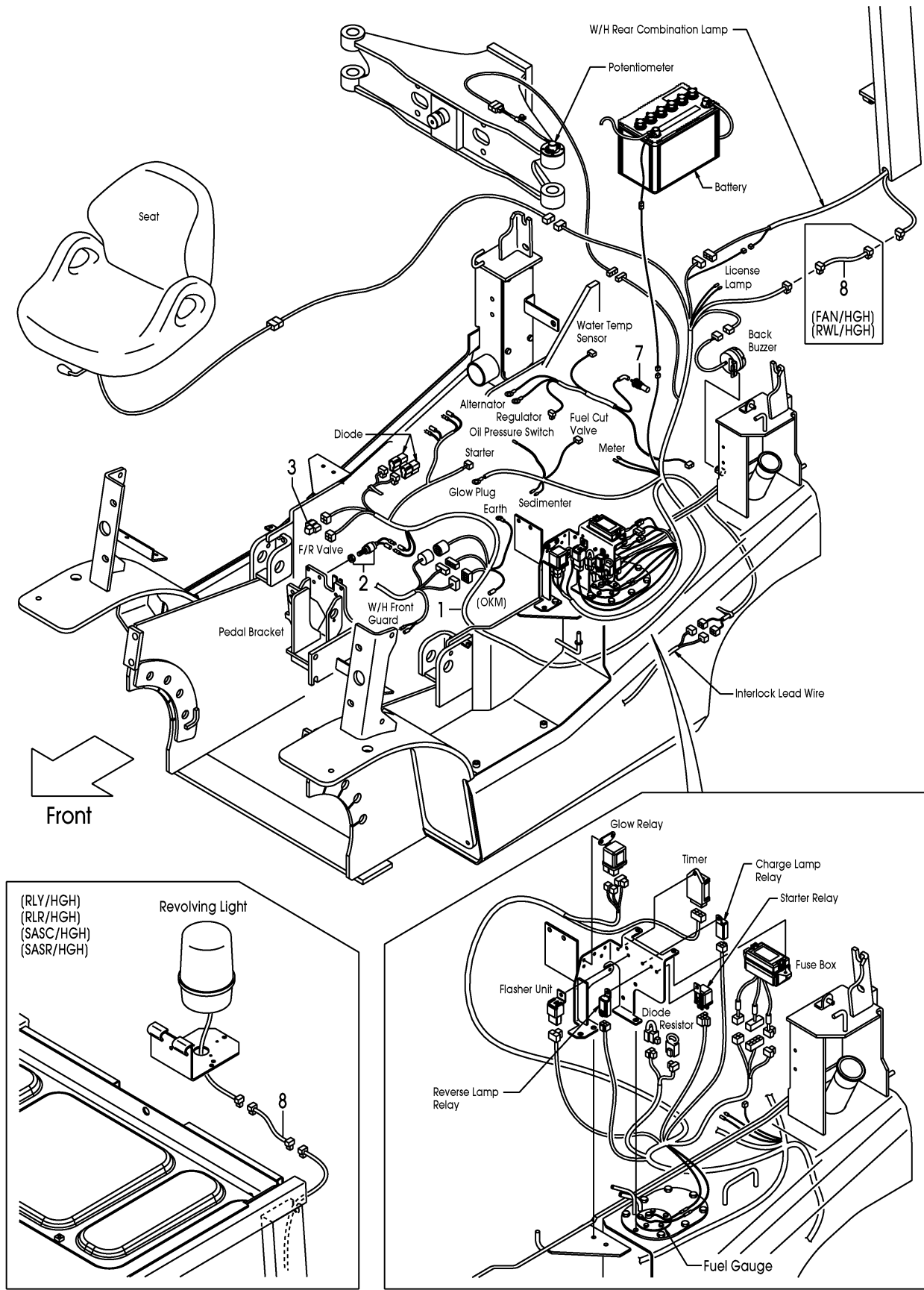

A:FHD15T3Z FHD18T3Z:467-

Item No	Part No.	Mark	Description	Req'd	Remarks : Serial No.
1	22U52-43211		WIRE-HARNES,ENGINE ワイヤハーネス	1	
2	23232-42072		SWITCH,STOP-LAMP スイッチ	1	
3	249M2-42501		DIODE,MOLD-UNIT,3A ダイオード	1	
4	214A2-42331	+	CLIP クリップ	2	
5	01183-06016	+	BOLT ボルト	1	
6	01183-08016	+	BOLT ボルト	1	
7	23652-44001		UNIT,SENDING,WATER ユニット	1	
8	52N58-92401		WIRE,LEAD ワイヤ	1	[FAN/HGH][RLY/HGH][RLR/HGH] [RWL/HGH]
-	52N58-92401		WIRE,LEAD ワイヤ	1	[SASC/HGH][SASR/HGH]

FIG.17 COMBINATION SWITCH (CLUTCH)

(F7Z12440) コンビネーションスイッチ

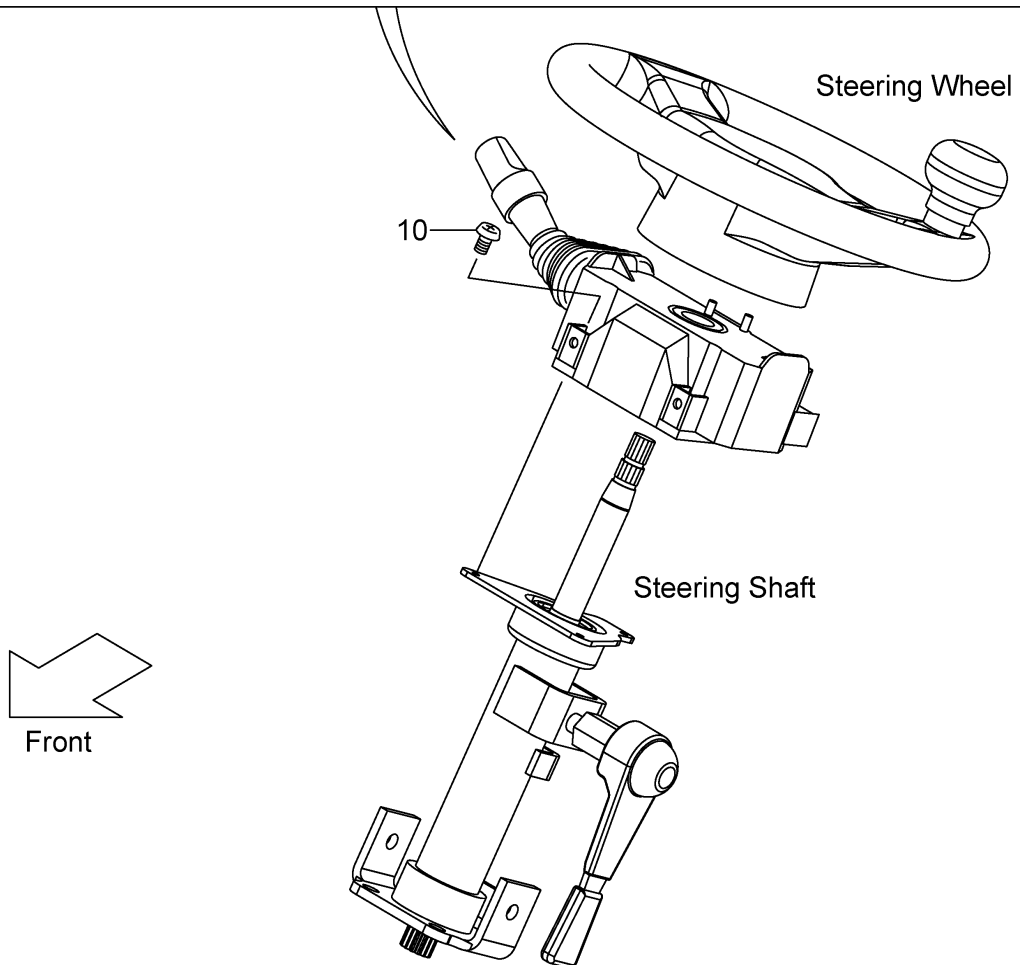
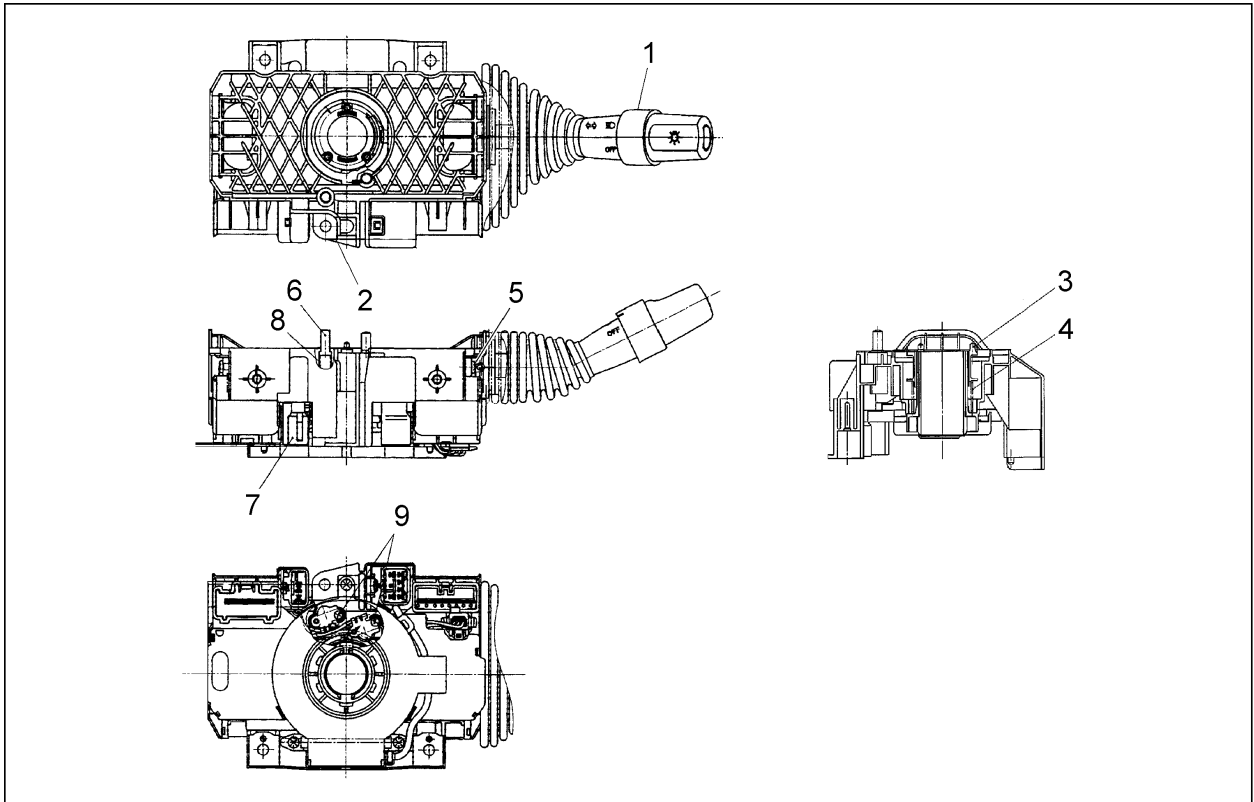

A:FHD15C3Z FHD18C3Z

Item No	Part No.	Mark	Description	Req'd	Remarks : Serial No.
A1	239A2-40501		SWITCH-ASSY,COMBINATION コンビネーションスイッチアッセン	1	INC.1-9
1	280C2-42331		SWITCH,TURN-SIGNAL スイッチ	1	
2	NO PART NO.	#	BODY ボディ	1	
3	NO PART NO.	#	CAM,CANCEL,RH カム	1	
4	NO PART NO.	#	SPRING スプリング	1	
5	NO PART NO.	#	SCREW スクリュ	4	
6	280C2-42351		CONTACT,HORN コンタクト	2	
7	NO PART NO.	#	CODE,CP-HORN コード	1	
8	NO PART NO.	#	SPRING スプリング	2	
9	NO PART NO.	#	SCREW スクリュ	2	
10	01033-05014		SCREW スクリュ	3	

FIG.18 COMBINATION SWITCH (TOR-CON)

(F7Z12450) コンビネーションスイッチ

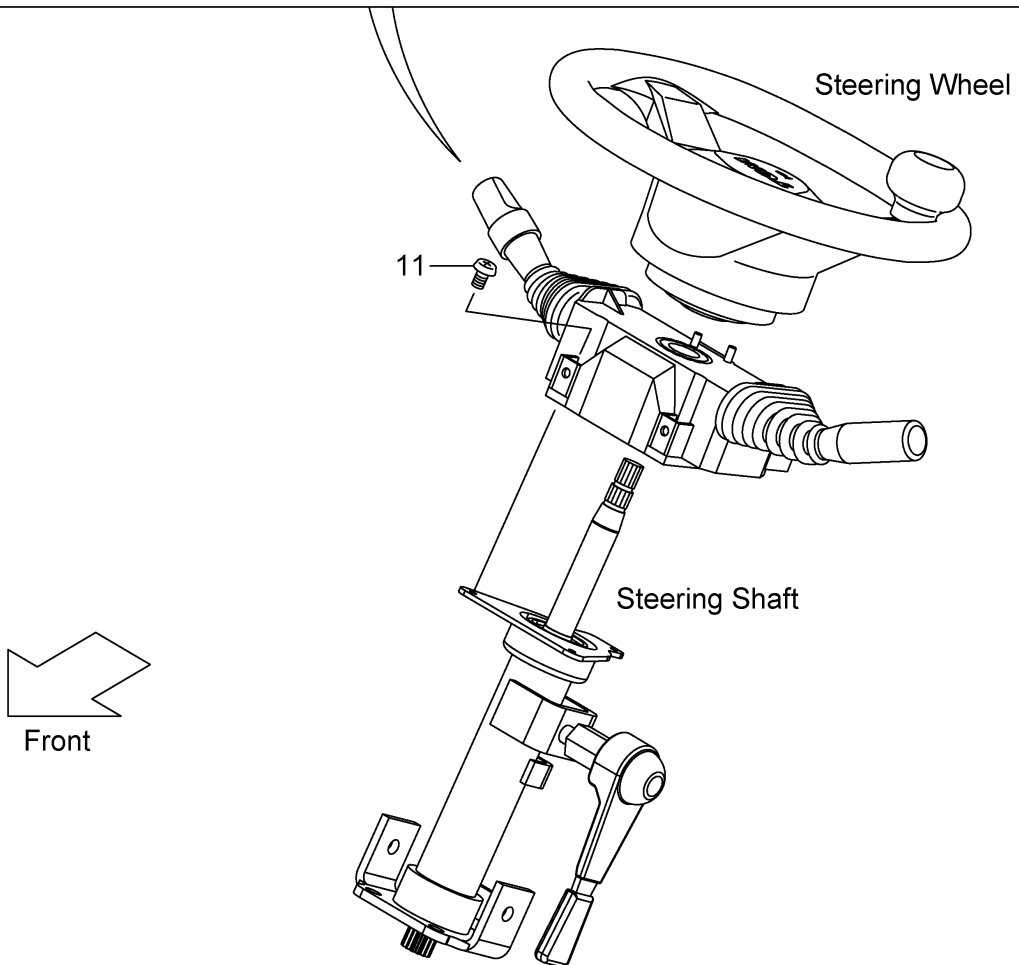
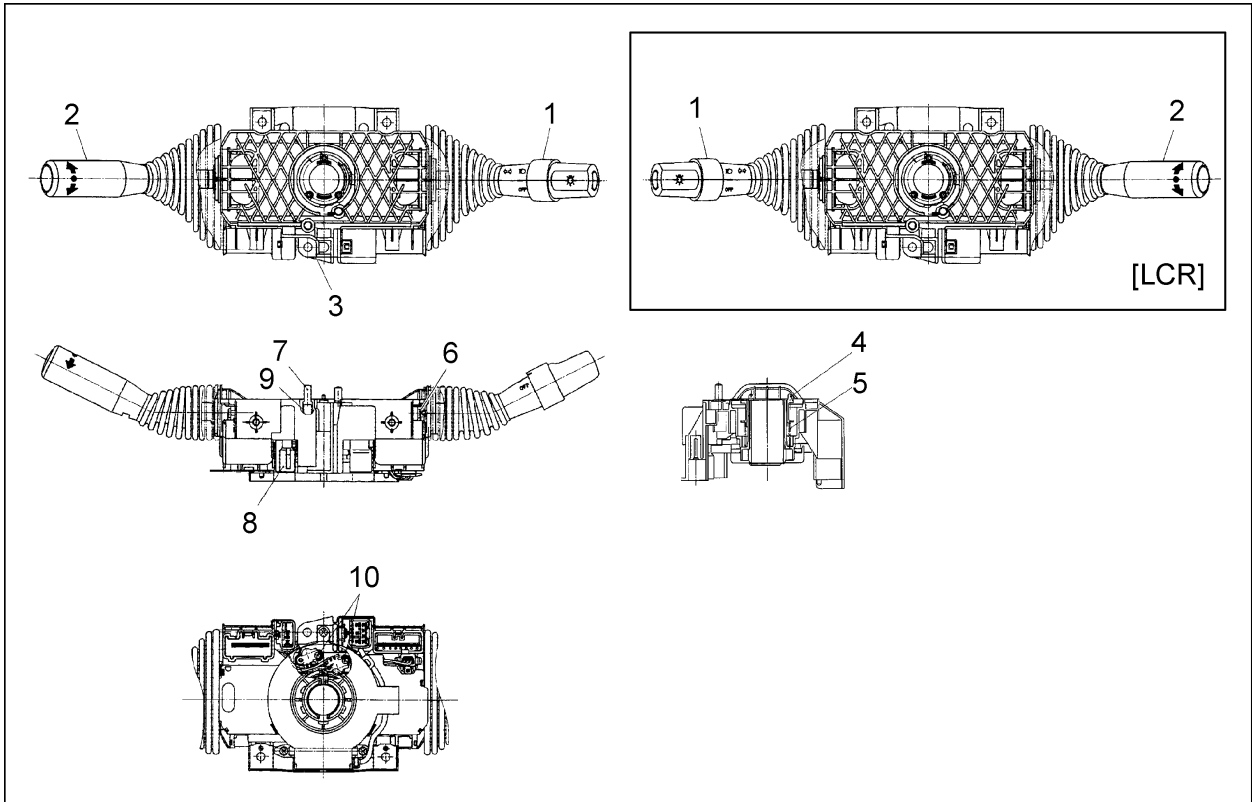

A:FHD15T3Z FHD18T3Z

Item No	Part No.	Mark	Description	Req'd	Remarks : Serial No.
A1	209K2-40501		SWITCH-ASSY,COMBINATION コンビネーションスイッチアッセン	1	INC.1-10
-	509K2-30101		SWITCH-ASSY,COMBINATION コンビネーションスイッチアッセン	1	[LCR] INC.1-10
1	280C2-42331		SWITCH,TURN-SIGNAL スイッチ	1	
-	280C2-42301		SWITCH,TURN-SIGNAL スイッチ	1	[LCR]
2	280C2-42341		SWITCH,DIRECTION スイッチ	1	
-	280C2-42311		SWITCH,DIRECTION スイッチ	1	[LCR]
3	NO PART NO.	#	BODY ホ`デ`イ	1	
4	NO PART NO.	#	CAM,CANCEL,RH カム	1	
-	NO PART NO.	#	CAM,CANCEL,RH カム	1	[LCR]
5	NO PART NO.	#	SPRING スプリング`	1	
6	NO PART NO.	#	SCREW スクリュ	4	
7	280C2-42351		CONTACT,HORN コンタクト	2	
8	NO PART NO.	#	CODE,CP-HORN コード`	1	
9	NO PART NO.	#	SPRING スプリング`	2	
10	NO PART NO.	#	SCREW スクリュ	2	
11	01033-05014		SCREW スクリュ	3	

FIG.19 ELECTRIC PARTS (CLUTCH)

(F7Z12480) エレクトリックパーツ

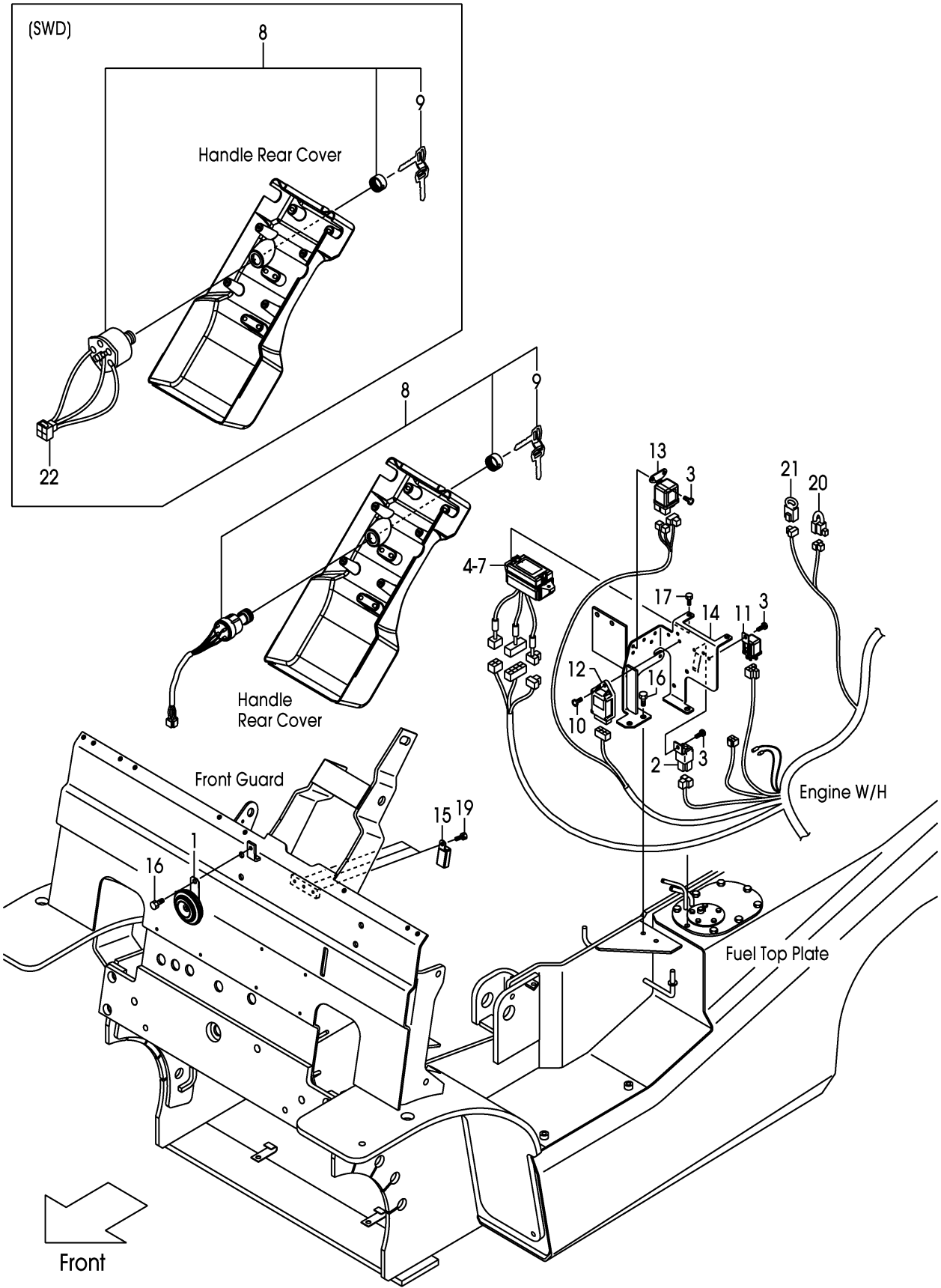

A:FHD15C3Z FHD18C3Z:1-466

Item No	Part No.	Mark	Description	Req'd	Remarks : Serial No.
1	216G2-43651		HORN ホーン	1	
2	216G2-43711		UNIT,FLASHER ユニット	1	
3	214A2-42611		SCREW スクリュ	4	
4	22N52-42102		BOX,FUSE ボックス	1	INC.5-7
5	22N52-42311		FUSE,3A ヒューズ	4	
6	22N52-42321		FUSE,7.5A ヒューズ	6	
7	22N52-42331		FUSE,15A ヒューズ	3	
8	216G2-42311		SWITCH,STARTER スイッチ	1	INC.9
-	24352-42521		SWITCH,STARTER スイッチ	1	[SWD] INC.9
9	216G2-43401		KEY,SPARE,511323 キー	1	(1SET=2PCS)
-	216G2-43411		KEY,SPARE,512421 キー	(1)	(1SET=2PCS)
-	216G2-43421		KEY,SPARE,513454 キー	(1)	(1SET=2PCS)
-	93956-59279		KEY,SPARE,511323 キー	1	[SWD](1SET=2PCS)
10	214A2-42621		SCREW スクリュ	1	
11	217G2-42301		RELAY,STARTER リレー	1	
-	216G2-42321		RELAY,STARTER リレー	1	[SWD]
12	21152-42013		TIMER,QOS-CONTROLLER タイマ	1	
13	21152-42021		RELAY,GLOW-PLUG リレー	1	
14	20L72-40201		BRACKET,ELECTRIC ブラケット	1	
15	209K2-42351		RELAY,1A リレー	3	
16	01185-08016		BOLT ホルト	3	
17	01183-06016		BOLT ホルト	2	
18	04913-10200	+	BAND バンド	4	
19	01183-06010		BOLT ホルト	3	
20	22N52-43001		RESISTOR レジスタ	1	
21	21152-42091		DIODE ダイオード	1	
22	534A7-72001		WIRE,LEAD ワイヤ	1	[SWD]

FIG.19A ELECTRIC PARTS (CLUTCH)

(F7Z12481) エレクトリックパーツ

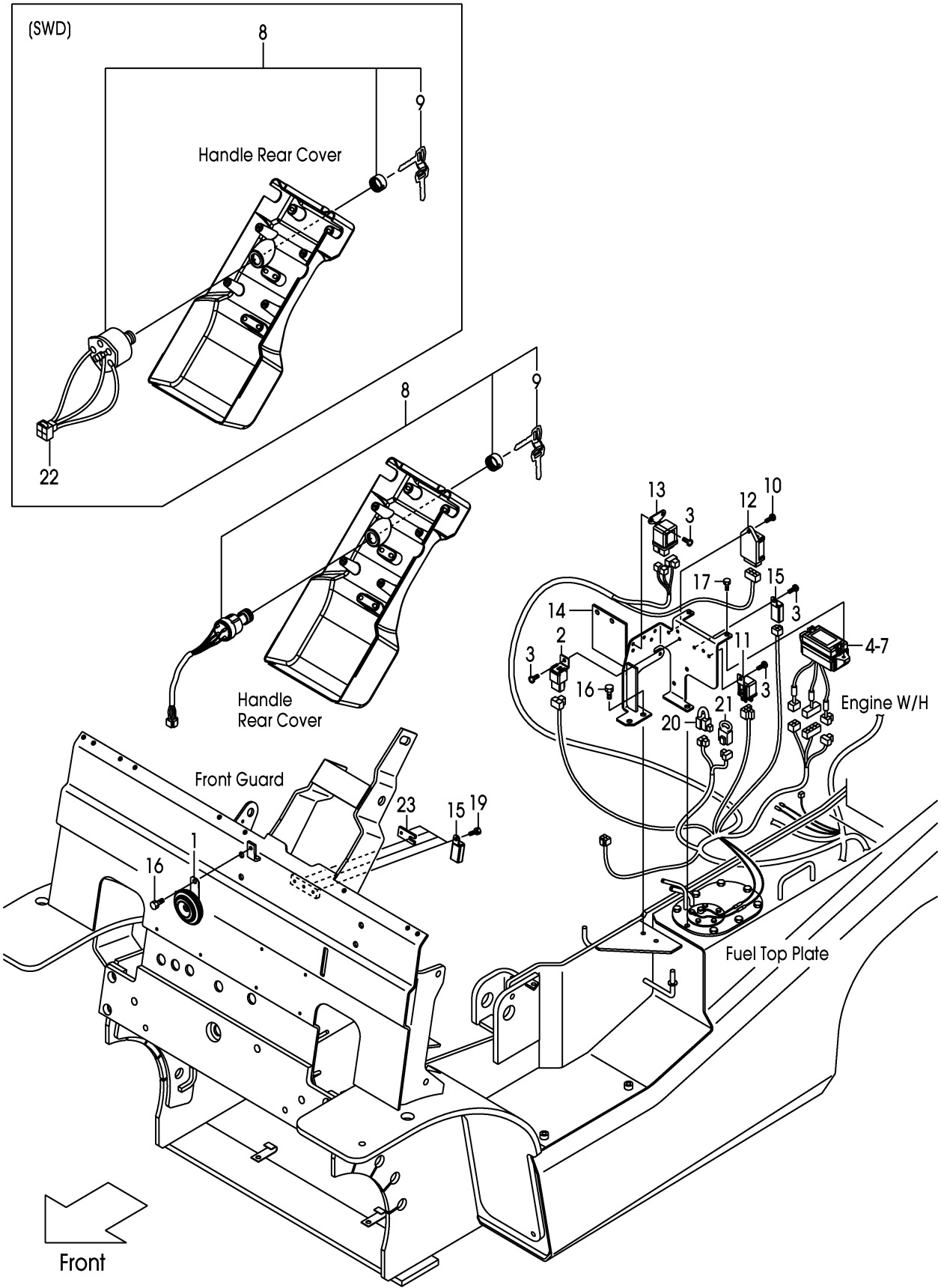

A:FHD15C3Z FHD18C3Z:467-

Item No	Part No.	Mark	Description	Req'd	Remarks : Serial No.
1	216G2-43651		HORN ホーン	1	
2	216G2-43711		UNIT,FLASHER ユニット	1	
3	214A2-42611		SCREW スクリュ	5	
4	22N52-42102		BOX,FUSE ボックス	1	INC.5-7
5	22N52-42311		FUSE,3A ヒューズ	4	
6	22N52-42321		FUSE,7.5A ヒューズ	6	
7	22N52-42331		FUSE,15A ヒューズ	3	
8	216G2-42311		SWITCH,STARTER スイッチ	1	INC.9
-	24352-42521		SWITCH,STARTER スイッチ	1	[SWD] INC.9
9	216G2-43401		KEY,SPARE,511323 キー	1	(1SET=2PCS)
-	216G2-43411		KEY,SPARE,512421 キー	(1)	(1SET=2PCS)
-	216G2-43421		KEY,SPARE,513454 キー	(1)	(1SET=2PCS)
-	93956-59279		KEY,SPARE,511323 キー	1	[SWD](1SET=2PCS)
10	214A2-42621		SCREW スクリュ	1	
11	217G2-42301		RELAY,STARTER リレー	1	
-	216G2-42321		RELAY,STARTER リレー	1	[SWD]
12	21152-42013		TIMER,QOS-CONTROLLER タイマ	1	
13	21152-42021		RELAY,GLOW-PLUG リレー	1	
14	20L72-40201		BRACKET,ELECTRIC ブラケット	1	
15	209K2-42351		RELAY,1A リレー	5	
16	01185-08016		BOLT ボルト	3	
17	01183-06016		BOLT ボルト	2	
18	04913-10200	+	BAND バンド	4	
19	01183-06010		BOLT ボルト	4	
20	22N52-43001		RESISTOR レジスタ	1	
21	21152-42091		DIODE ダイオード	1	
22	534A7-72001		WIRE,LEAD ワイヤ	1	[SWD]
23	52N55-42221		PLATE プレート	1	

FIG.20 ELECTRIC PARTS (TOR-CON)

(F7Z12490) エレクトリックパーツ

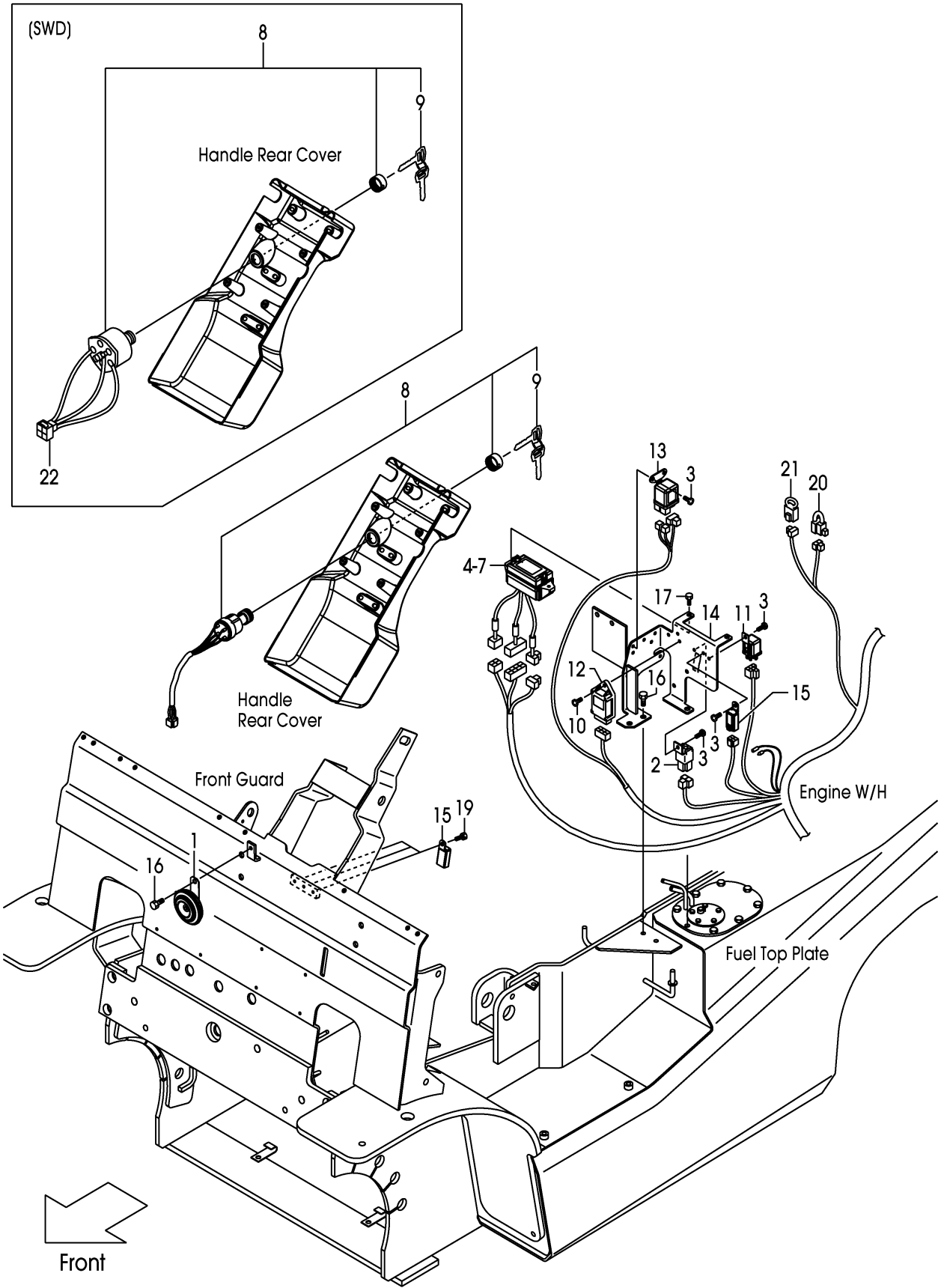

A:FHD15T3Z FHD18T3Z:1-466

Item No	Part No.	Mark	Description	Req'd	Remarks : Serial No.
1	216G2-43651		HORN ホーン	1	
2	216G2-43711		UNIT,FLASHER ユニット	1	
3	214A2-42611		SCREW スクリュ	5	
4	22N52-42102		BOX,FUSE ボックス	1	INC.5-7
5	22N52-42311		FUSE,3A ヒューズ	4	
6	22N52-42321		FUSE,7.5A ヒューズ	6	
7	22N52-42331		FUSE,15A ヒューズ	3	
8	216G2-42311		SWITCH,STARTER スイッチ	1	INC.9
-	24352-42521		SWITCH,STARTER スイッチ	1	[SWD] INC.9
9	216G2-43401		KEY,SPARE,511323 キー	1	(1SET=2PCS)
-	216G2-43411		KEY,SPARE,512421 キー	(1)	(1SET=2PCS)
-	216G2-43421		KEY,SPARE,513454 キー	(1)	(1SET=2PCS)
-	93956-59279		KEY,SPARE,511323 キー	1	[SWD](1SET=2PCS)
10	214A2-42621		SCREW スクリュ	1	
11	217G2-42301		RELAY,STARTER リレー	1	
-	216G2-42321		RELAY,STARTER リレー	1	[SWD]
12	21152-42013		TIMER,QOS-CONTROLLER タイマ	1	
13	21152-42021		RELAY,GLOW-PLUG リレー	1	
14	20L72-40201		BRACKET,ELECTRIC ブラケット	1	
15	209K2-42351		RELAY,1A リレー	4	
16	01185-08016		BOLT ボルト	3	
17	01183-06016		BOLT ボルト	2	
18	04913-10200	+	BAND バンド	4	
19	01183-06010		BOLT ボルト	3	
20	22N52-43001		RESISTOR レジスタ	1	
21	21152-42091		DIODE ダイオード	1	
22	534A7-72001		WIRE,LEAD ワイヤ	1	[SWD]

FIG.20A ELECTRIC PARTS (TOR-CON)

(F7Z12491) エレクトリックパーツ

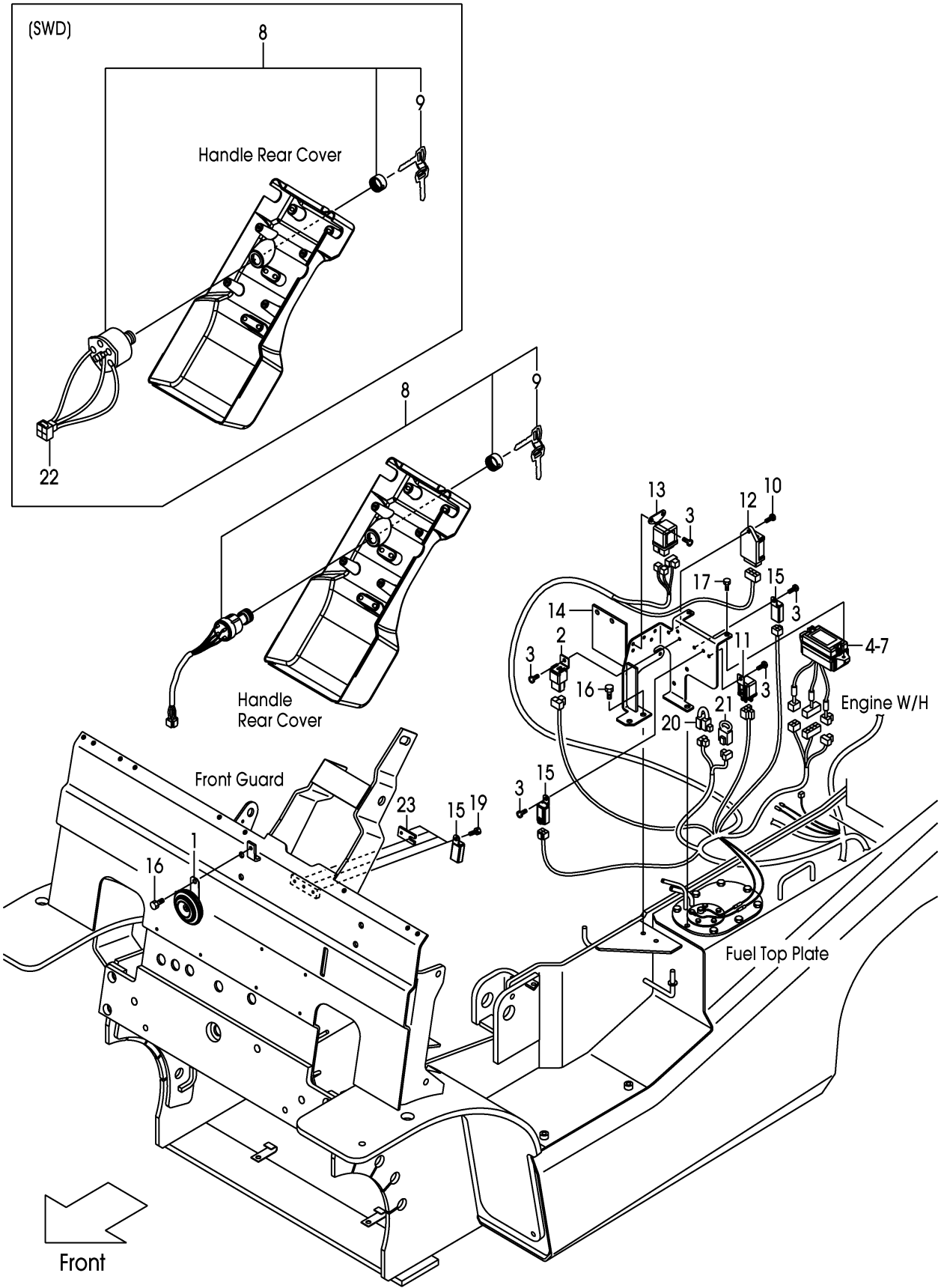

A:FHD15T3Z FHD18T3Z:467-

Item No	Part No.	Mark	Description	Req'd	Remarks : Serial No.
1	216G2-43651		HORN ホーン	1	
2	216G2-43711		UNIT,FLASHER ユニット	1	
3	214A2-42611		SCREW スクリュ	6	
4	22N52-42102		BOX,FUSE ボックス	1	INC.5-7
5	22N52-42311		FUSE,3A ヒューズ	4	
6	22N52-42321		FUSE,7.5A ヒューズ	6	
7	22N52-42331		FUSE,15A ヒューズ	3	
8	216G2-42311		SWITCH,STARTER スイッチ	1	INC.9
-	24352-42521		SWITCH,STARTER スイッチ	1	[SWD] INC.9
9	216G2-43401		KEY,SPARE,511323 キー	1	(1SET=2PCS)
-	216G2-43411		KEY,SPARE,512421 キー	(1)	(1SET=2PCS)
-	216G2-43421		KEY,SPARE,513454 キー	(1)	(1SET=2PCS)
-	93956-59279		KEY,SPARE,511323 キー	1	[SWD](1SET=2PCS)
10	214A2-42621		SCREW スクリュ	1	
11	217G2-42301		RELAY,STARTER リレー	1	
-	216G2-42321		RELAY,STARTER リレー	1	[SWD]
12	21152-42013		TIMER,QOS-CONTROLLER タイマ	1	
13	21152-42021		RELAY,GLOW-PLUG リレー	1	
14	20L72-40201		BRACKET,ELECTRIC ブラケット	1	
15	209K2-42351		RELAY,1A リレー	6	
16	01185-08016		BOLT ボルト	3	
17	01183-06016		BOLT ボルト	2	
18	04913-10200	+	BAND バンド	4	
19	01183-06010		BOLT ボルト	4	
20	22N52-43001		RESISTOR レジスタ	1	
21	21152-42091		DIODE ダイオード	1	
22	534A7-72001		WIRE,LEAD ワイヤ	1	[SWD]
23	52N55-42221		PLATE プレート	1	

FIG.21 BATTERY
(F7Z124F0) バッテリー

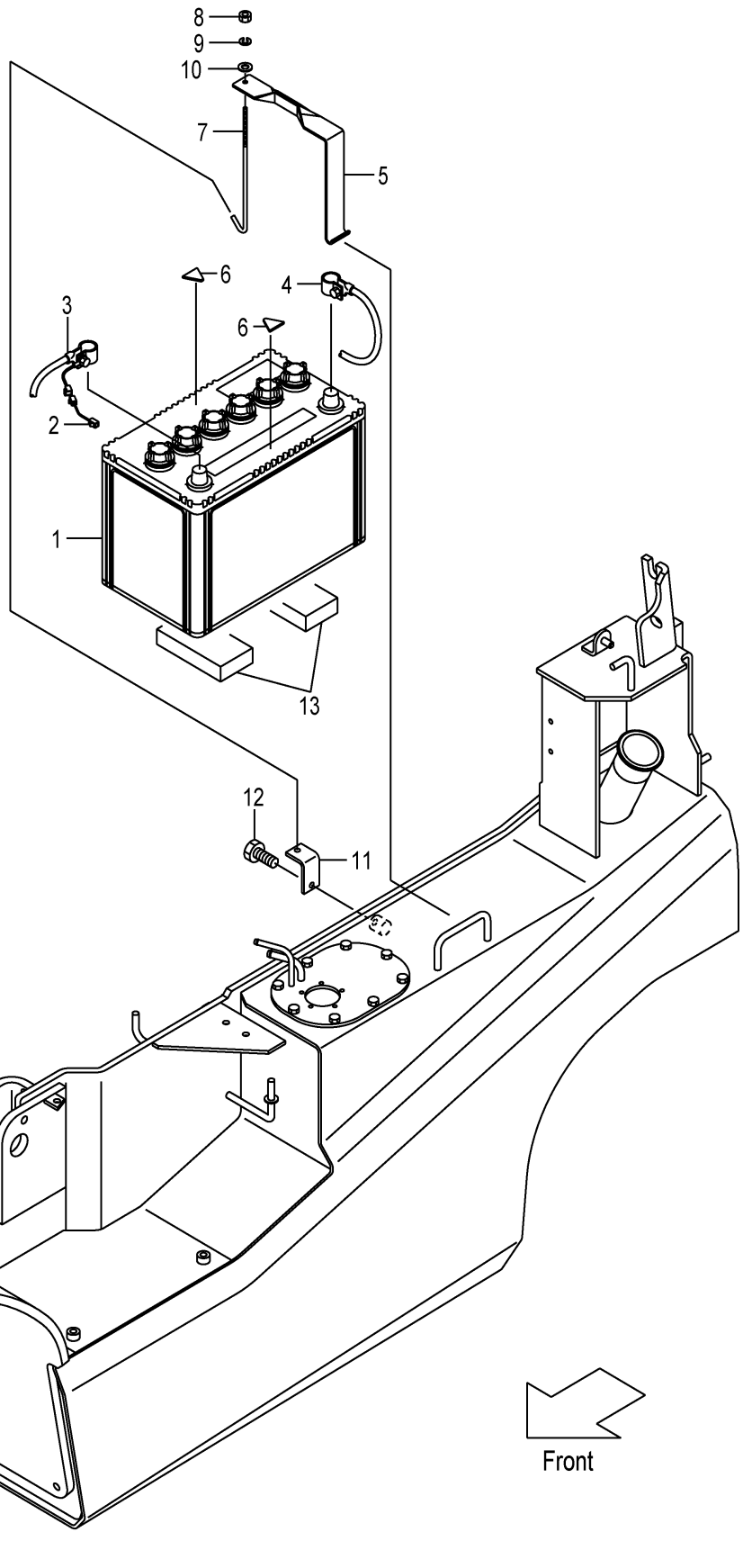
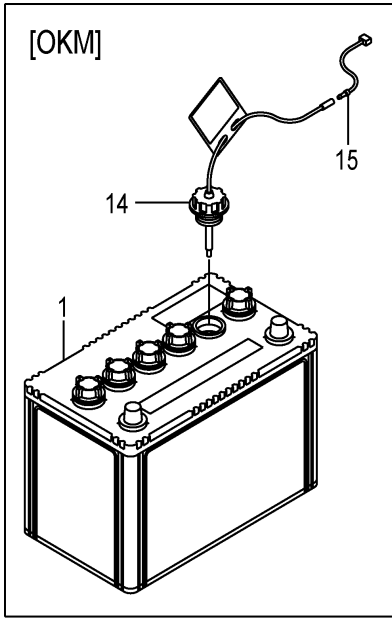

A:FHD15C3Z FHD15T3Z FHD18C3Z FHD18T3Z

Item No	Part No.	Mark	Description	Req'd	Remarks : Serial No.
1	58106-31011		BATTERY,WET,80D26R バッテリ	1	
-	534A7-02001		BATTERY,WET,115D31R バッテリ	1	[WS]
2	25592-42081		WIRE,FUSIBLE-LINK ワイヤ	1	
3	22U52-42151		CABLE,BATTERY(+)	1	
4	238A2-42151		CABLE,BATTERY(-)	1	
5	217G2-42021		HOLDER,BATTERY ホルダ	1	
6	216G2-43111		RUBBER ラバー	2	
7	23072-42001		BOLT,ANCHOR ホルト	1	
8	01400-00006		NUT ナット	1	
9	02010-00006		WASHER ワッシャ	1	
10	02000-00006		WASHER ワッシャ	1	
11	239A2-42101		HOOK,ANCHOR-BOLT フック	1	
12	01185-08016		BOLT ホルト	1	
13	22N52-42301		RUBBER ラバー	2	
14	521A2-42001		CAP,BATTERY キャップ	1	[OKM]
-	522A2-42001		CAP,BATTERY キャップ	1	[OKM/WS]
15	539A6-22021		WIRE,LEAD ワイヤ	1	[OKM]

FIG.22 HEAD LAMP & FRONT COMBINATION LAMP
 (F7Z124G0) ヘッドランプ&フロントコンビネーションランプ

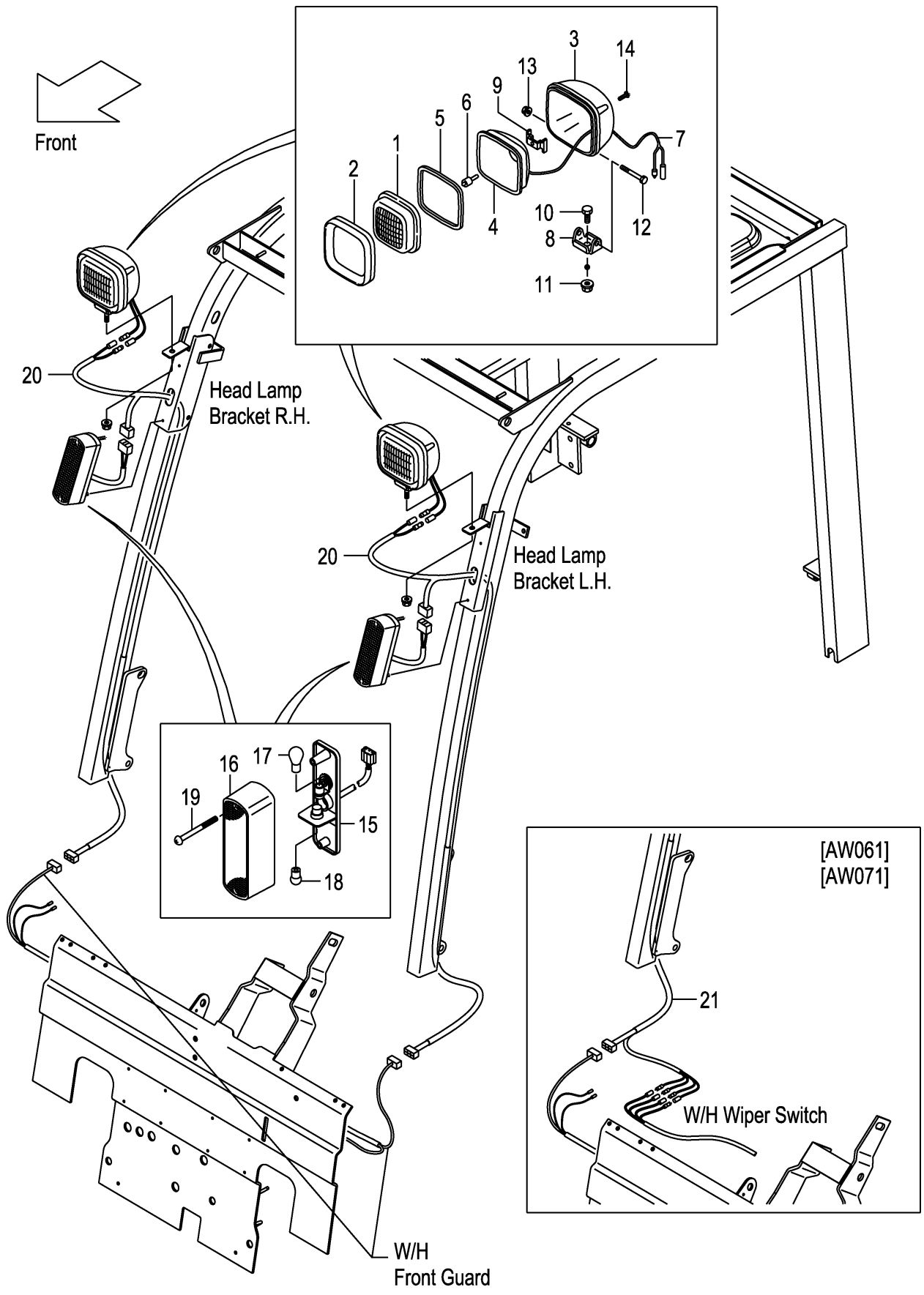

A:FHD15C3Z FHD15T3Z FHD18C3Z FHD18T3Z

Item No	Part No.	Mark	Description	Req'd	Remarks : Serial No.
A1	216G2-40602		LAMP-ASSY,HEAD ヘッドランプアッセン	2	INC.1-14
1	235C2-42131		LENS レンズ	2	
2	235C2-42141		RIM リム	2	
3	NO PART NO.	#	HOUSING ハウジング	2	
4	NO PART NO.	#	REFLECTOR リフレクタ	2	
5	216G2-43531		GASKET ガasket	2	
6	216G2-43542		BULB,12V/55W バルブ	2	
7	NO PART NO.	#	WIRE,LEAD ワイヤ	2	
8	NO PART NO.	#	BRACKET ブラケット	2	
9	216G2-43571		SPRING スプリング	2	
10	01100-08020		BOLT ボルト	2	
11	216G2-43592		NUT ナット	2	
12	01100-06050		BOLT ボルト	2	
13	216G2-43611		NUT ナット	2	
14	01030-04018		SCREW スクリュー	8	
A2	216G2-40701		LAMP-ASSY,F-COMBINATION フロントコンビネーションランプアッセン	2	INC.15-19
15	NO PART NO.	#	BODY ボディ	2	
16	216G2-40731		LENS レンズ	2	
17	216G2-40711		BULB,12V/27W バルブ	2	
18	216G2-40721		BULB,12V/10W バルブ	2	
19	NO PART NO.		SCREW スクリュー	4	
20	239A2-42221		WIRE-HARNESS,H.GUARD ワイヤハーネス	2	
-	534A9-22211		WIRE-HARNESS,H.GUARD ワイヤハーネス	2	[HL][BKH]
-	239A2-42221		WIRE-HARNESS,H.GUARD ワイヤハーネス	1	[AW061][AW071]
21	52N55-42302		WIRE-HARNESS,H.GUARD ワイヤハーネス	1	[AW061][AW071]

FIG.23 REAR COMBINATION LAMP

(F7Z124H0) リヤコンビネーションランプ

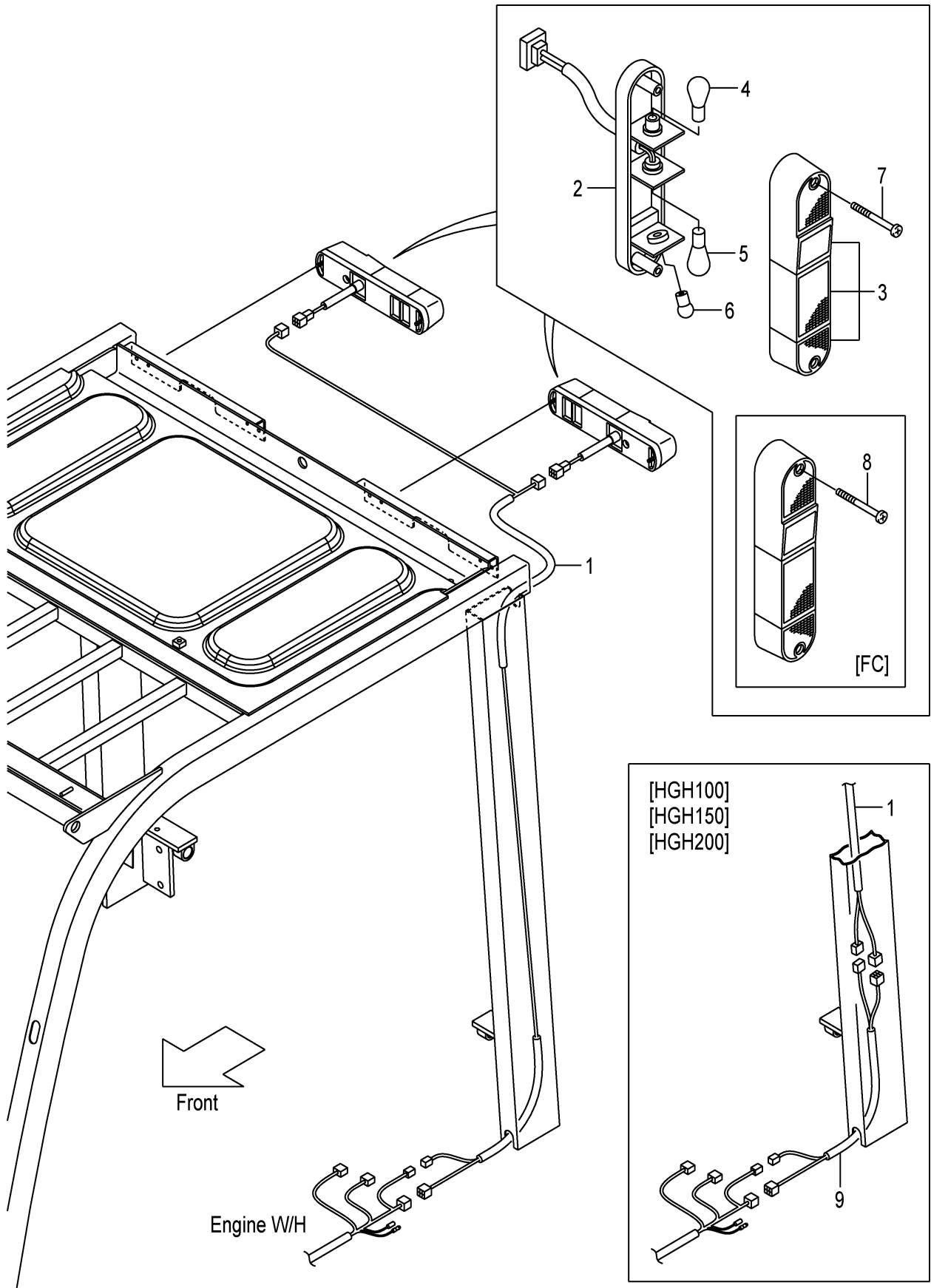

A:FHD15C3Z FHD15T3Z FHD18C3Z FHD18T3Z

Item No	Part No.	Mark	Description	Req'd	Remarks : Serial No.
1	22N52-42251		WIRE-HARNESS,R-COMBINATION ワイヤハーネス	1	
A1	209K2-42002		LAMP-ASSY,R-COMBINATION リヤ-コンビネーションランプアッセン	2	INC.2-7
2	NO PART NO.	#	BODY ボディ	2	
3	209K2-42021		LENS,PLASTIC レンズ	2	
4	214A2-44501		BULB,12V/23,8W バルブ	2	
5	209K2-42041		BULB,12V/23W バルブ	2	
6	210F2-42031		BULB,12V/10W バルブ	2	
7	01030-05055		SCREW スクリュ	4	(WITHOUT FC)
8	514A3-72091		BOLT,PAN-HEAD ボルト	4	[FC]
9	52N55-02451		WIRE-HARNESS,JOINT ワイヤハーネス	1	[HGH100][HGH150][HGH200]

FIG.24 LICENSE LAMP [LP]
(F7Z124N0) ライセンスランプ

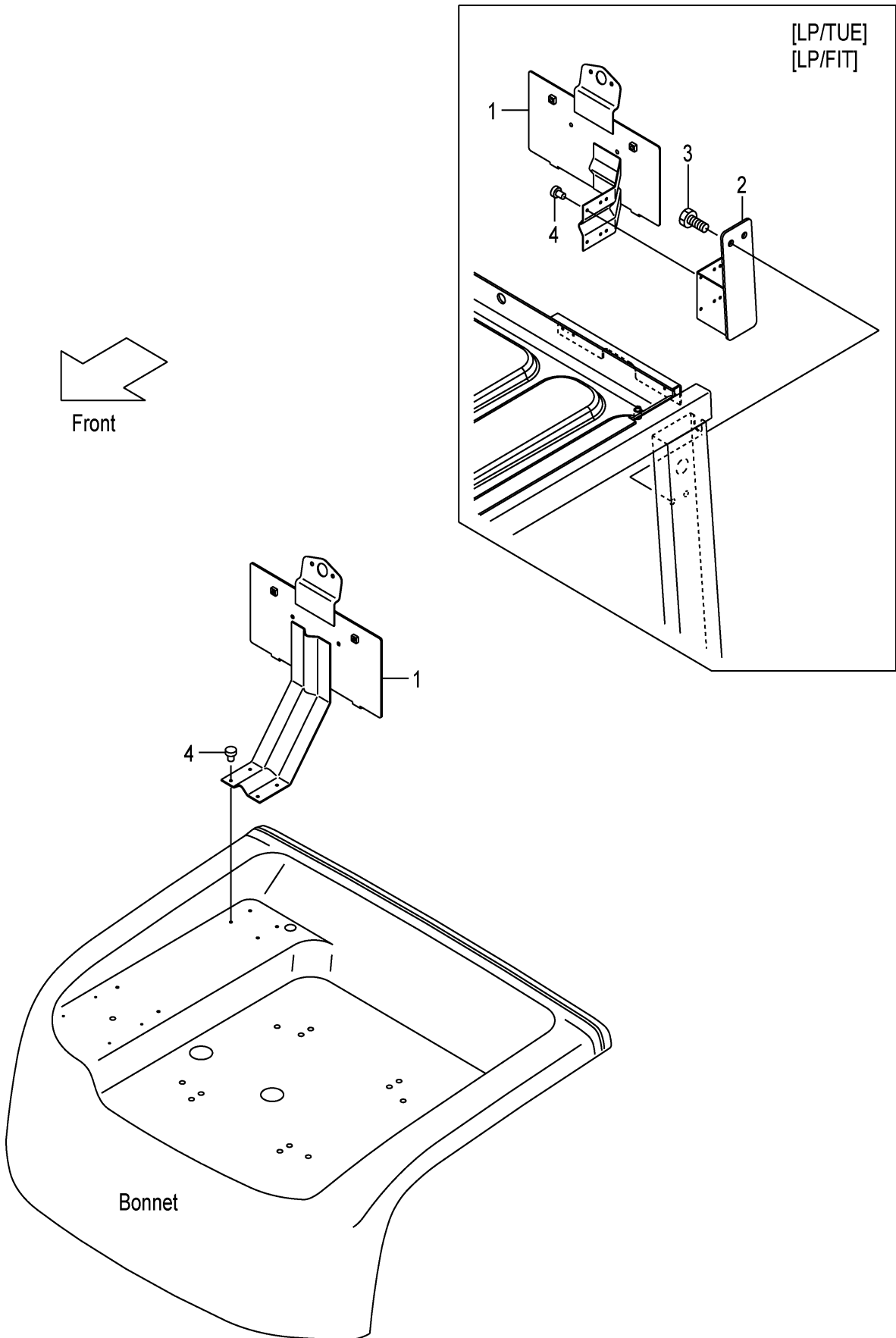

A:FHD15C3Z FHD18C3Z
 B:FHD15T3Z FHD18T3Z

Item No	Part No.	Mark	Description	Req'd	Remarks : Serial No.
1	52N59-92101		BRACKET,NUMBER-PLATE ブラケット	1	[LP]
-	509P9-90101		BRACKET,NUMBER-PLATE ブラケット	1	[LP/TUE]
-	509P9-90101		BRACKET,NUMBER-PLATE ブラケット	1	B [LP/FIT]
2	52N59-92501		BRACKET,LP ブラケット	1	[LP/TUE]
-	52N59-92501		BRACKET,LP ブラケット	1	B [LP/FIT]
3	01185-08016		BOLT ホルト	2	[LP/TUE]
-	01185-08016		BOLT ホルト	2	B [LP/FIT]
4	22256-42001		RIVET リベット	4	[LP]

FIG.25 REAR WORKING LIGHT [RWLR]

(F7Z124P0) リヤワーキングライト

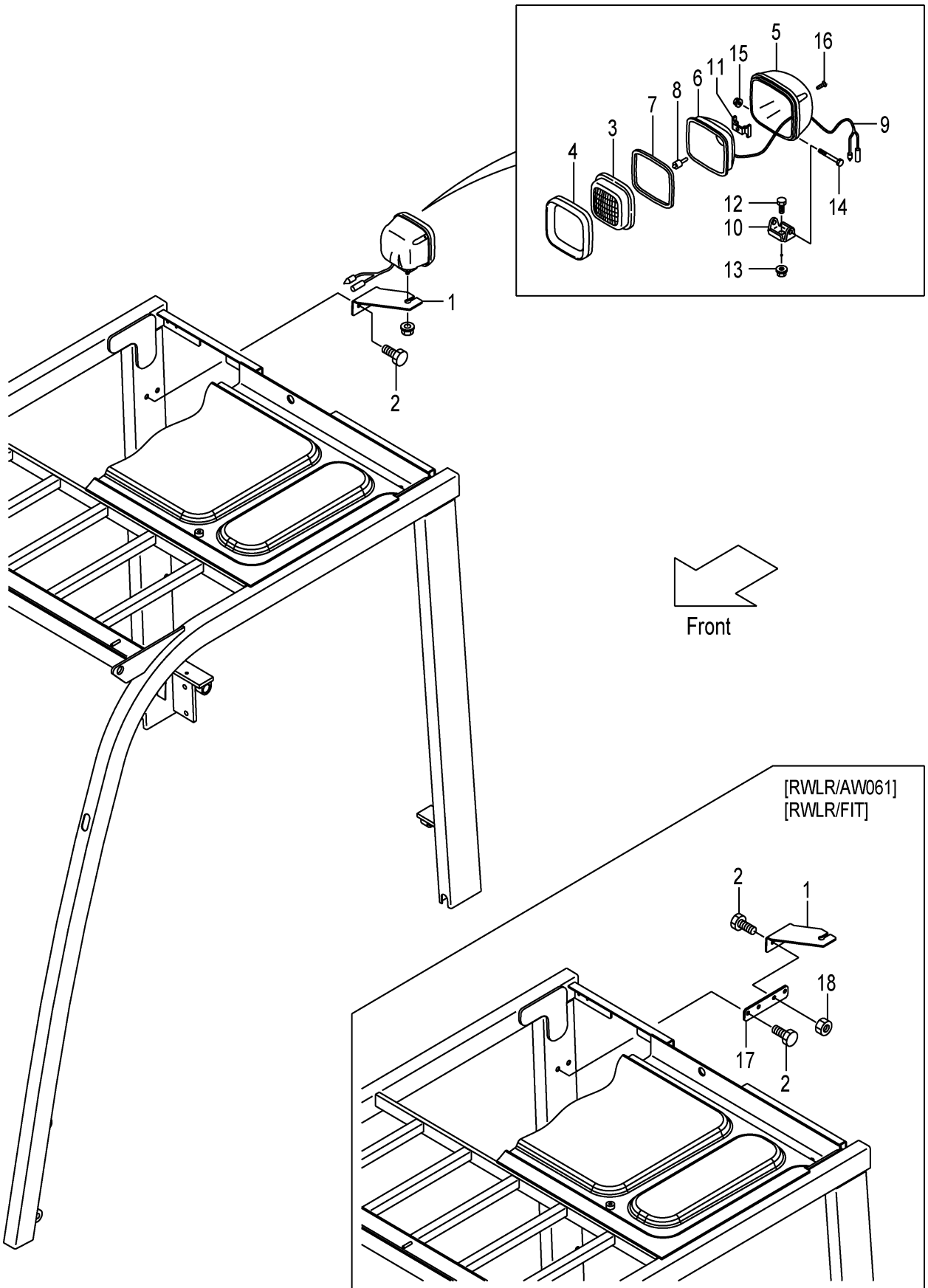

A:FHD15C3Z FHD18C3Z
B:FHD15T3Z FHD18T3Z

Item No	Part No.	Mark	Description	Req'd	Remarks : Serial No.
1	52N51-42161		BRACKET,RWL,RH ブラケット	1	[RWLR]
2	01185-08016		BOLT ボルト	2	[RWLR]
-	01185-08016		BOLT ボルト	4	[RWLR/AW061]
-	01185-08016		BOLT ボルト	4	B [RWLR/FIT]
A1	216G2-40602		LAMP-ASSY,HEAD ヘッドランプアッセン	1	[RWLR] INC.3-16
3	235C2-42131		LENS レンズ	1	[RWLR]
4	235C2-42141		RIM リム	1	[RWLR]
5	NO PART NO.	#	HOUSING ハウジング	1	[RWLR]
6	NO PART NO.	#	REFLECTOR リフレクタ	1	[RWLR]
7	216G2-43531		GASKET ガスケット	1	[RWLR]
8	216G2-43542		BULB,12V/55W バルブ	1	[RWLR]
9	NO PART NO.	#	WIRE,LEAD ワイヤ	1	[RWLR]
10	NO PART NO.	#	BRACKET ブラケット	1	[RWLR]
11	216G2-43571		SPRING スプリング	1	[RWLR]
12	01100-08020		BOLT ボルト	1	[RWLR]
13	216G2-43592		NUT ナット	1	[RWLR]
14	01100-06050		BOLT ボルト	1	[RWLR]
15	216G2-43611		NUT ナット	1	[RWLR]
16	01030-04018		SCREW スクリュー	4	[RWLR]
17	52N51-42301		PLATE プレート	1	[RWLR/AW061]
-	52N51-42301		PLATE プレート	1	B [RWLR/FIT]
18	01400-00008		NUT ナット	2	[RWLR/AW061]
-	01400-00008		NUT ナット	2	B [RWLR/FIT]

FIG.26 REAR WORKING LIGHT [RWLL]

(F7Z124Q0) リヤワーキングライト

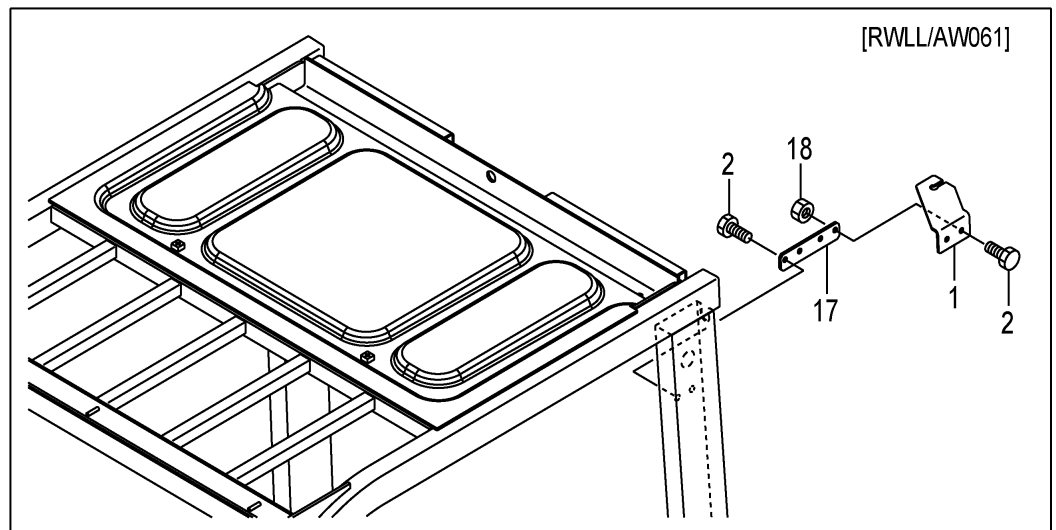
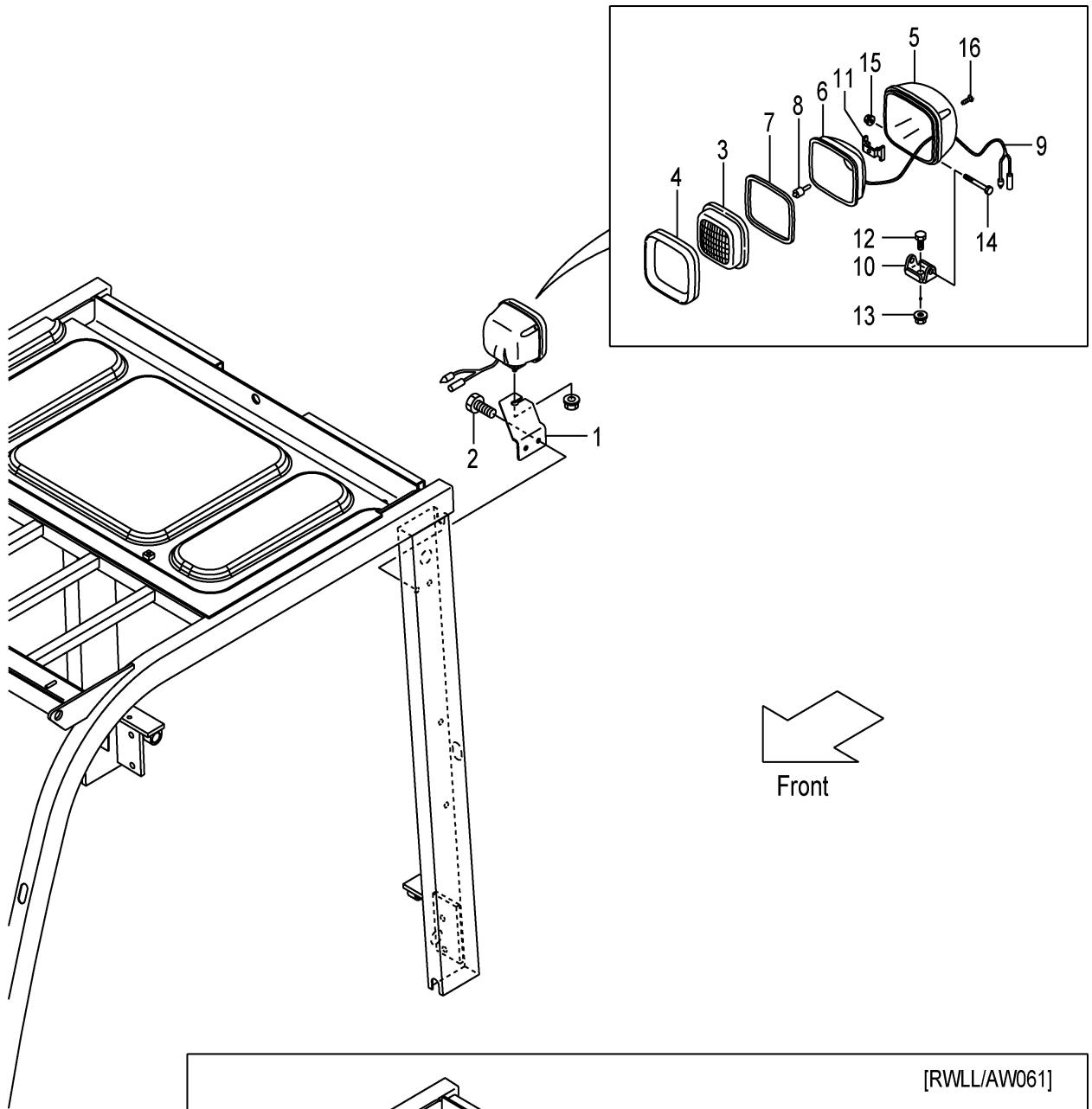

A:FHD15C3Z FHD15T3Z FHD18C3Z FHD18T3Z

Item No	Part No.	Mark	Description	Req'd	Remarks : Serial No.
1	52N51-42151		BRACKET,RWL,LH フラケット	1	[RWLL]
2	01185-08016		BOLT ホルト	2	[RWLL]
-	01185-08016		BOLT ホルト	4	[RWLL/AW061]
A1	216G2-40602		LAMP-ASSY,HEAD ヘッドランプアッセン	1	[RWLL] INC.3-16
3	235C2-42131		LENS レンス	1	[RWLL]
4	235C2-42141		RIM リム	1	[RWLL]
5	NO PART NO.	#	HOUSING ハウジング	1	[RWLL]
6	NO PART NO.	#	REFLECTOR リフレクタ	1	[RWLL]
7	216G2-43531		GASKET ガasket	1	[RWLL]
8	216G2-43542		BULB,12V/55W バルブ	1	[RWLL]
9	NO PART NO.	#	WIRE,LEAD ワイヤ	1	[RWLL]
10	NO PART NO.	#	BRACKET フラケット	1	[RWLL]
11	216G2-43571		SPRING スプリング	1	[RWLL]
12	01100-08020		BOLT ホルト	1	[RWLL]
13	216G2-43592		NUT ナット	1	[RWLL]
14	01100-06050		BOLT ホルト	1	[RWLL]
15	216G2-43611		NUT ナット	1	[RWLL]
16	01030-04018		SCREW スクリュ	4	[RWLL]
17	52N51-42301		PLATE プレート	1	[RWLL/AW061]
18	01400-00008		NUT ナット	2	[RWLL/AW061]

FIG.27 REAR WORKING LIGHT [RWL2]

(F7Z124R0) リヤワーキングライト

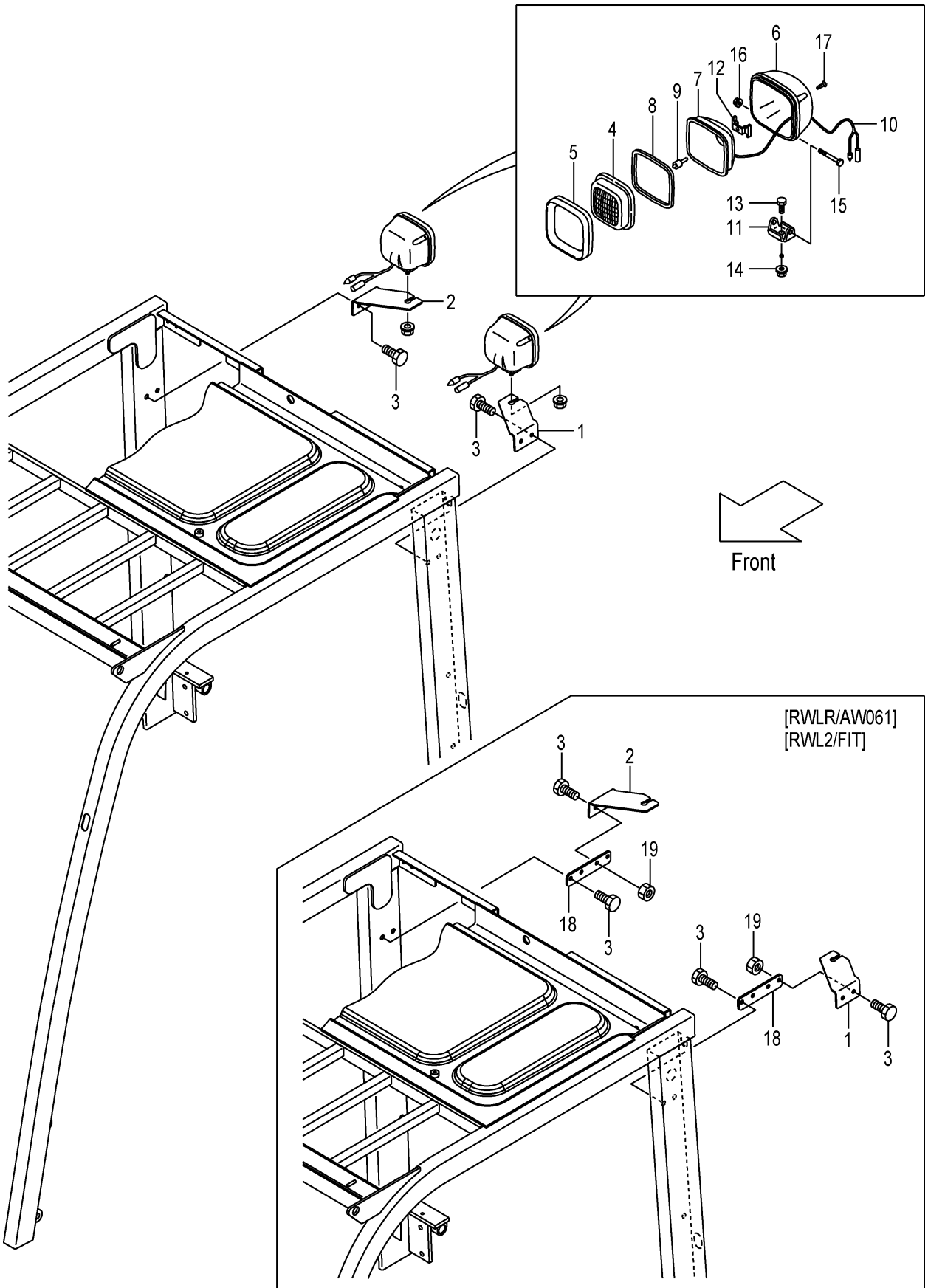

A:FHD15C3Z FHD18C3Z
B:FHD15T3Z FHD18T3Z

Item No	Part No.	Mark	Description	Req'd	Remarks : Serial No.
1	52N51-42151		BRACKET,RWL,LH ブラケット	1	[RWL2]
2	52N51-42161		BRACKET,RWL,RH ブラケット	1	[RWL2]
3	01185-08016		BOLT ホルト	4	[RWL2]
-	01185-08016		BOLT ホルト	8	[RWL2/AW061]
-	01185-08016		BOLT ホルト	8	B [RWL2/FIT]
A1	216G2-40602		LAMP-ASSY,HEAD ヘッドランプアッセン	2	[RWL2] INC.4-17
4	235C2-42131		LENS レンス	2	[RWL2]
5	235C2-42141		RIM リム	2	[RWL2]
6	NO PART NO.	#	HOUSING ハウジング	2	[RWL2]
7	NO PART NO.	#	REFLECTOR リフレクタ	2	[RWL2]
8	216G2-43531		GASKET ガasket	2	[RWL2]
9	216G2-43542		BULB,12V/55W バルブ	2	[RWL2]
10	NO PART NO.	#	WIRE,LEAD ワイヤ	2	[RWL2]
11	NO PART NO.	#	BRACKET ブラケット	2	[RWL2]
12	216G2-43571		SPRING スプリング	2	[RWL2]
13	01100-08020		BOLT ホルト	2	[RWL2]
14	216G2-43592		NUT ナット	2	[RWL2]
15	01100-06050		BOLT ホルト	2	[RWL2]
16	216G2-43611		NUT ナット	2	[RWL2]
17	01030-04018		SCREW スクリュ	8	[RWL2]
18	52N51-42301		PLATE プレート	2	[RWL2/AW061]
-	52N51-42301		PLATE プレート	2	B [RWL2/FIT]
19	01400-00008		NUT ナット	4	[RWL2/AW061]
-	01400-00008		NUT ナット	4	B [RWL2/FIT]

REAR WORKING LIGHT

FIG.28

[RWL/FE][RWL/TUE][RWL/CAKB]

(F7Z124S0) リヤワーキングライト

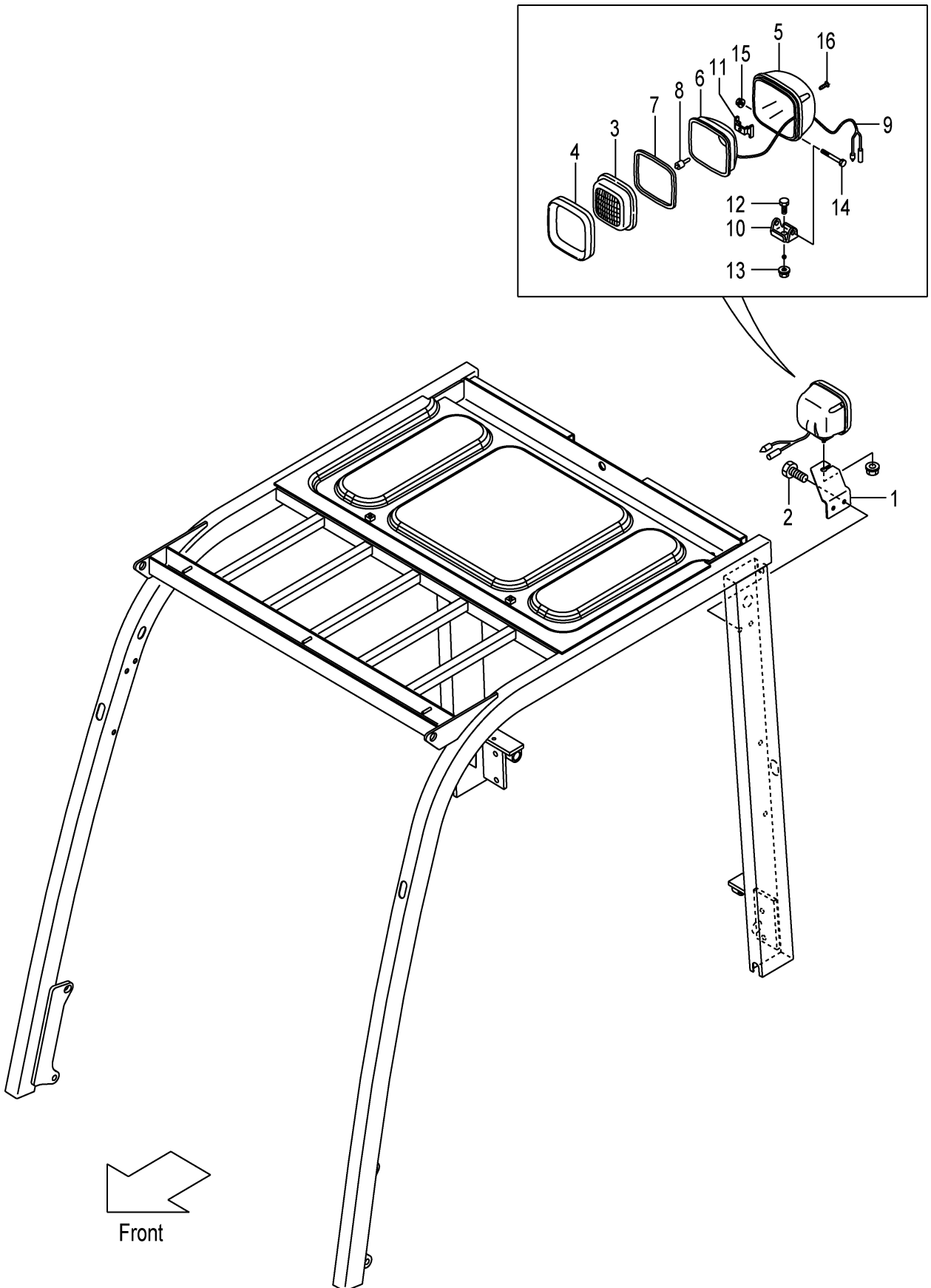

A:FHD15C3Z FHD15T3Z FHD18C3Z FHD18T3Z

Item No	Part No.	Mark	Description	Req'd	Remarks : Serial No.
1	52N51-42151		BRACKET,RWL,LH ブラケット	1	[RWL/FE][RWL/TUE][RWL/CAKB]
2	01185-08016		BOLT ボルト	2	[RWL/FE][RWL/TUE][RWL/CAKB]
A1	216G2-40602		LAMP-ASSY,HEAD ヘッドランプアッセン	1	[RWL/FE][RWL/TUE][RWL/CAKB] INC.3-16
3	235C2-42131		LENS レンズ	1	[RWL/FE][RWL/TUE][RWL/CAKB]
4	235C2-42141		RIM リム	1	[RWL/FE][RWL/TUE][RWL/CAKB]
5	NO PART NO.	#	HOUSING ハウジング	1	[RWL/FE][RWL/TUE][RWL/CAKB]
6	NO PART NO.	#	REFLECTOR リフレクタ	1	[RWL/FE][RWL/TUE][RWL/CAKB]
7	216G2-43531		GASKET ガスケット	1	[RWL/FE][RWL/TUE][RWL/CAKB]
8	216G2-43542		BULB,12V/55W バルブ	1	[RWL/FE][RWL/TUE][RWL/CAKB]
9	NO PART NO.	#	WIRE,LEAD ワイヤ	1	[RWL/FE][RWL/TUE][RWL/CAKB]
10	NO PART NO.	#	BRACKET ブラケット	1	[RWL/FE][RWL/TUE][RWL/CAKB]
11	216G2-43571		SPRING スプリング	1	[RWL/FE][RWL/TUE][RWL/CAKB]
12	01100-08020		BOLT ボルト	1	[RWL/FE][RWL/TUE][RWL/CAKB]
13	216G2-43592		NUT ナット	1	[RWL/FE][RWL/TUE][RWL/CAKB]
14	01100-06050		BOLT ボルト	1	[RWL/FE][RWL/TUE][RWL/CAKB]
15	216G2-43611		NUT ナット	1	[RWL/FE][RWL/TUE][RWL/CAKB]
16	01030-04018		SCREW スクリュー	4	[RWL/FE][RWL/TUE][RWL/CAKB]

FIG.29 REAR WORKING LIGHT WIRE HARNESS [RWL]

(F7Z124T0) リヤワーキングライトワイヤハーネス

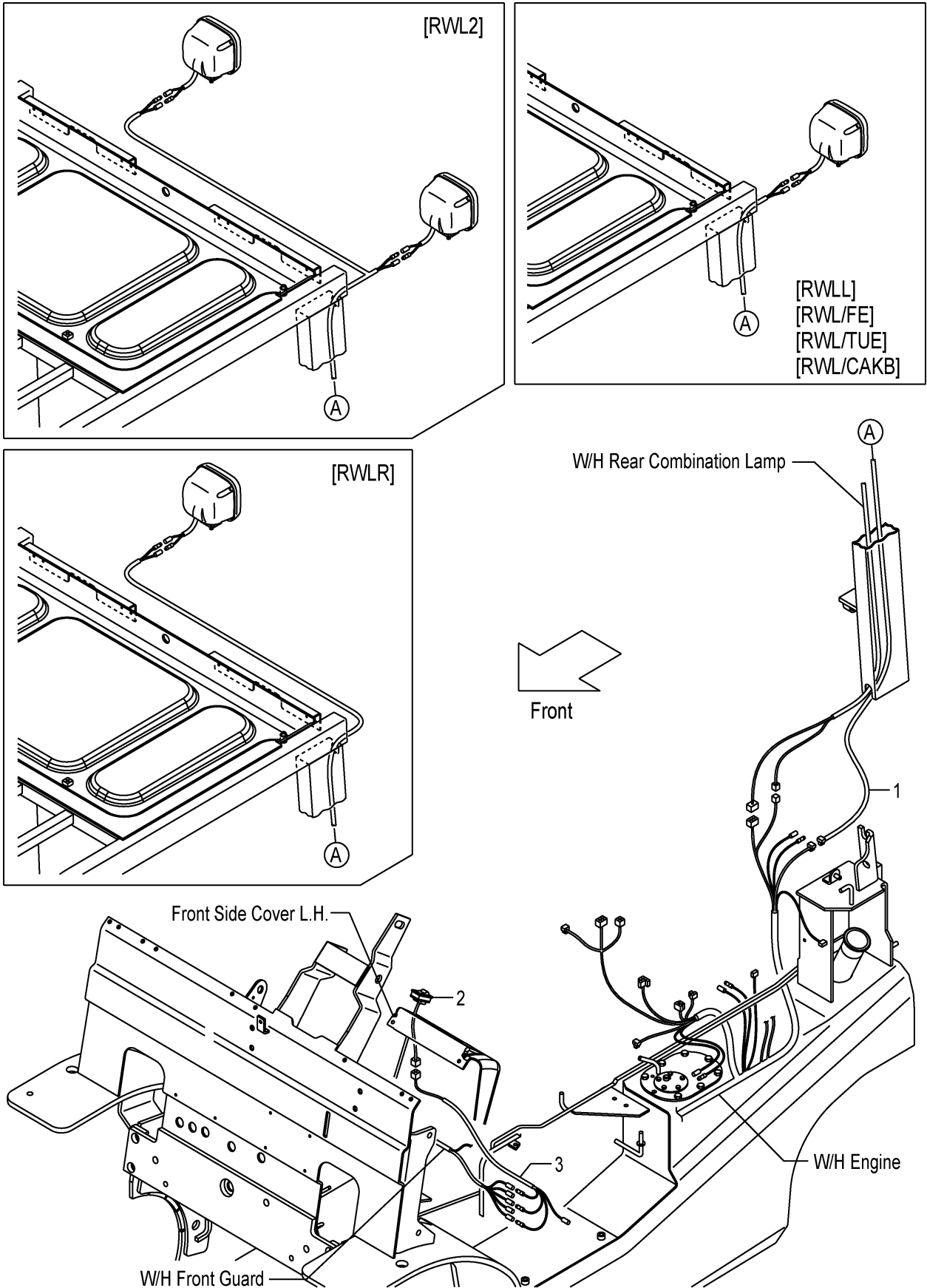

A:FHD15C3Z FHD15T3Z FHD18C3Z FHD18T3Z

Item No	Part No.	Mark	Description	Req'd	Remarks : Serial No.
1	52N51-42101		WIRE,LEAD,RWL ワイヤ	1	[RWLR]
-	52N51-42111		WIRE,LEAD,RWL ワイヤ	1	[RWLL]
-	52N51-42121		WIRE,LEAD,RWL ワイヤ	1	[RWL2]
-	52N51-42111		WIRE,LEAD,RWL ワイヤ	1	[RWL/FE][RWL/TUE][RWL/CAKB]
2	52N51-42401		SWITCH,RWL スイッチ	1	[RWLR][RWLL][RWL2]
-	52N51-42401		SWITCH,RWL スイッチ	1	[RWL/FE][RWL/TUE][RWL/CAKB]
3	52N51-42411		WIRE-HARNESS,SWITCH ワイヤハーネス	1	[RWLR][RWLL][RWL2]
-	52N51-42411		WIRE-HARNESS,SWITCH ワイヤハーネス	1	[RWL/FE][RWL/TUE][RWL/CAKB]
-	52N51-42511		WIRE-HARNESS,SWITCH ワイヤハーネス	1	[RWLR/PLR][RWLL/PLR] [RWL2/PLR]

FIG.30 REAR WORKING LIGHT WIRE HARNESS [RWL/BBR]

(F7Z124U0) リヤワーキングライトワイヤハーネス

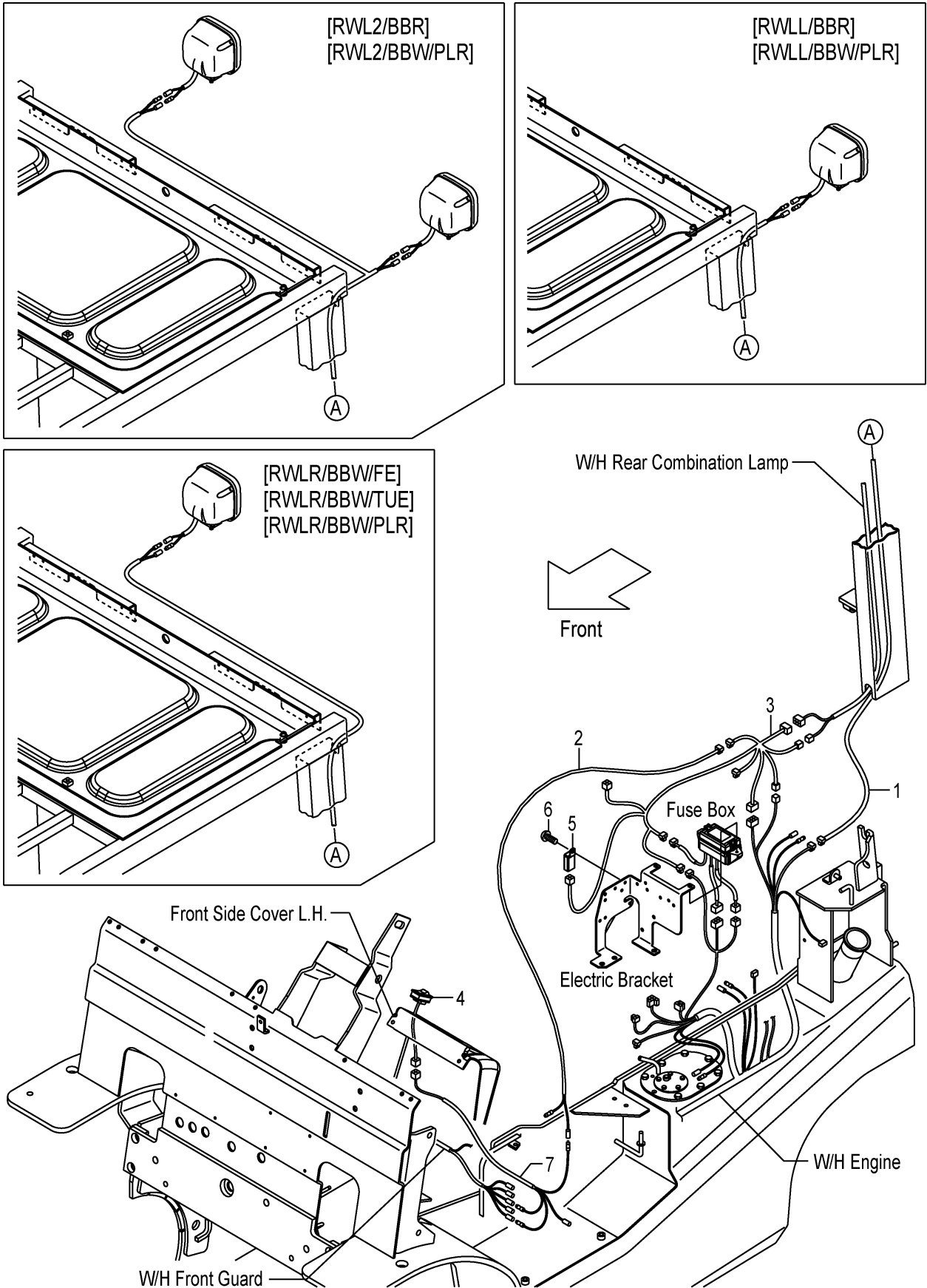

A:FHD15C3Z FHD15T3Z FHD18C3Z FHD18T3Z

Item No	Part No.	Mark	Description	Req'd	Remarks : Serial No.
1	52N51-42101		WIRE,LEAD,RWL ワイヤ	1	[RWLR/BBR][RWLR/BBW/PLR]
-	52N51-42111		WIRE,LEAD,RWL ワイヤ	1	[RWLL/BBR][RWLL/BBW/PLR]
-	52N51-42121		WIRE,LEAD,RWL ワイヤ	1	[RWL2/BBR][RWL2/BBW/PLR]
-	52N51-42111		WIRE,LEAD,RWL ワイヤ	1	[RWLR/BBW/FE][RWLR/BBW/TUE]
2	516G1-42111		WIRE,LEAD,RWL ワイヤ	1	[RWLR/BBR][RWLL/BBR] [RWL2/BBR]
-	516G1-42111		WIRE,LEAD,RWL ワイヤ	1	[RWLR/BBW/FE][RWLR/BBW/TUE] [RWLR/BBW/PLR]
-	516G1-42111		WIRE,LEAD,RWL ワイヤ	1	[RWLL/BBW/PLR] [RWL2/BBW/PLR]
3	52N58-92112		WIRE-HARNESS,BBR ワイヤハーネス	1	[RWLR/BBR][RWLL/BBR] [RWL2/BBR]
-	52N58-92112		WIRE-HARNESS,BBR ワイヤハーネス	1	[RWLR/BBW/FE][RWLR/BBW/TUE] [RWLR/BBW/PLR]
-	52N58-92112		WIRE-HARNESS,BBR ワイヤハーネス	1	[RWLL/BBW/PLR] [RWL2/BBW/PLR]
4	52N51-42401		SWITCH,RWL スイッチ	1	[RWLR/BBR][RWLL/BBR] [RWL2/BBR]
-	52N51-42401		SWITCH,RWL スイッチ	1	[RWLR/BBW/FE][RWLR/BBW/TUE] [RWLR/BBW/PLR]
-	52N51-42401		SWITCH,RWL スイッチ	1	[RWLL/BBW/PLR] [RWL2/BBW/PLR]
5	209K2-42351		RELAY,12V リレー	1	[RWLR/BBR][RWLL/BBR] [RWL2/BBR]
-	209K2-42351		RELAY,12V リレー	1	[RWLR/BBW/FE][RWLR/BBW/TUE] [RWLR/BBW/PLR]
-	209K2-42351		RELAY,12V リレー	1	[RWLL/BBW/PLR] [RWL2/BBW/PLR]
6	214A2-42611		SCREW スクリュ	1	[RWLR/BBR][RWLL/BBR] [RWL2/BBR]
-	214A2-42611		SCREW スクリュ	1	[RWLR/BBW/FE][RWLR/BBW/TUE] [RWLR/BBW/PLR]
-	214A2-42611		SCREW スクリュ	1	[RWLL/BBW/PLR] [RWL2/BBW/PLR]
7	52N51-42411		WIRE-HARNESS,SWITCH ワイヤハーネス	1	[RWLR/BBR][RWLL/BBR] [RWL2/BBR]
-	52N51-42411		WIRE-HARNESS,SWITCH ワイヤハーネス	1	[RWLR/BBW/FE][RWLR/BBW/TUE]
-	52N51-42511		WIRE-HARNESS,SWITCH ワイヤハーネス	1	[RWLR/BBW/PLR] [RWLL/BBW/PLR] [RWL2/BBW/PLR]

FIG.31 REVOLVING LIGHT [RLY][RLR]

(F7Z124V0) リボルビングライト

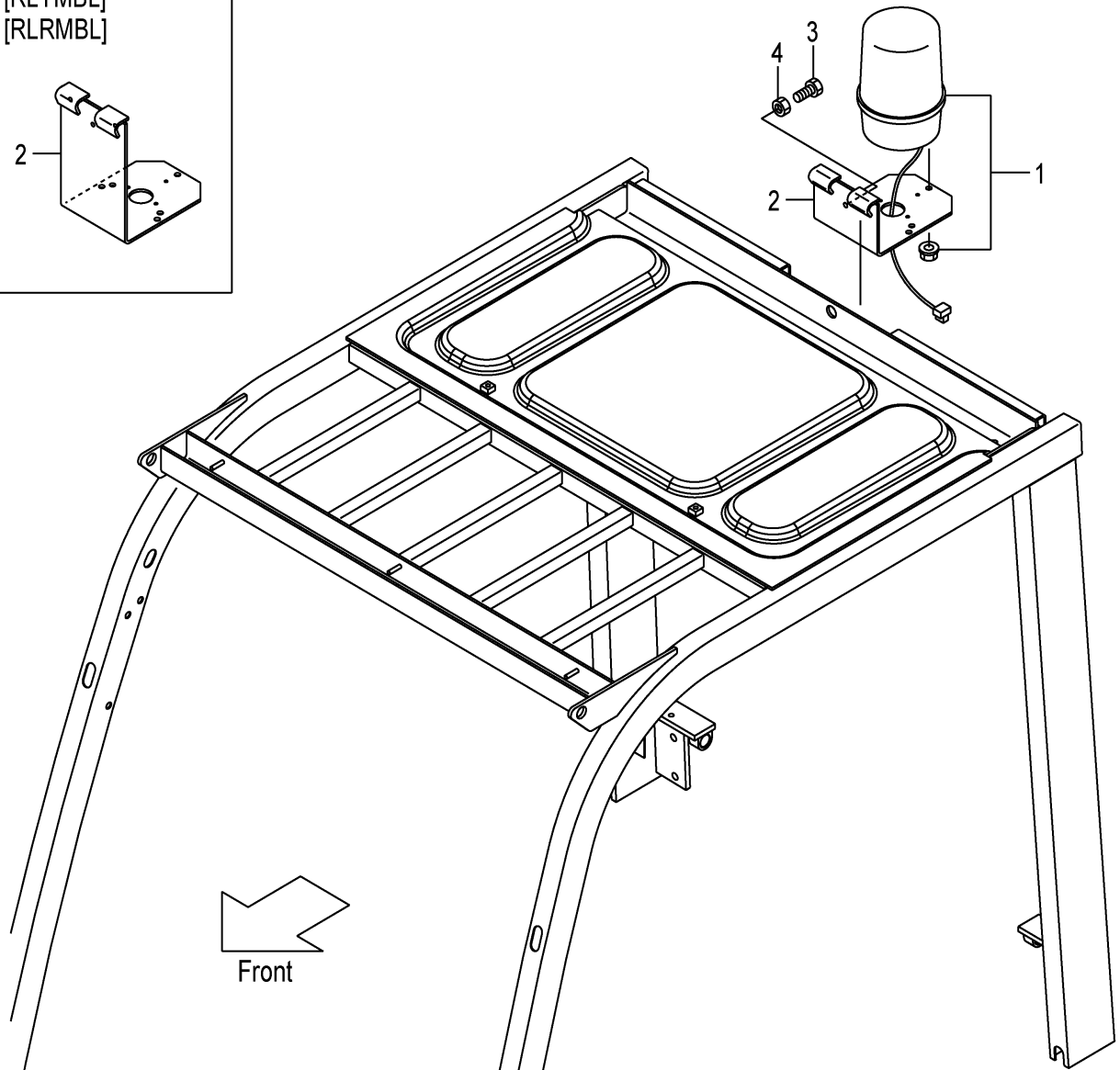
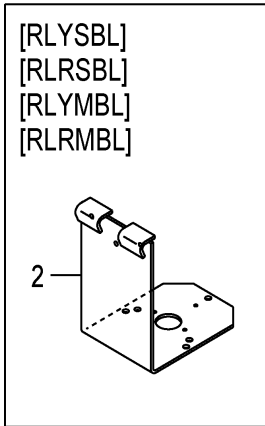
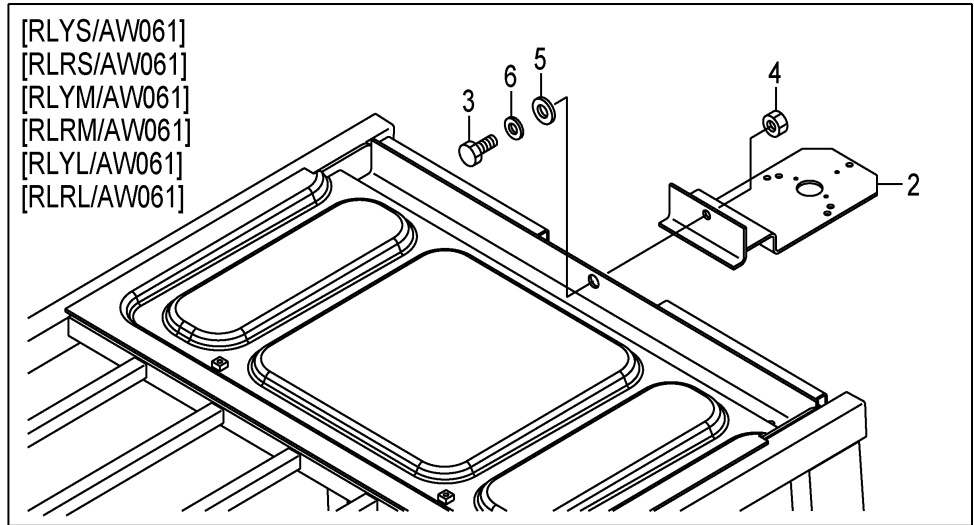
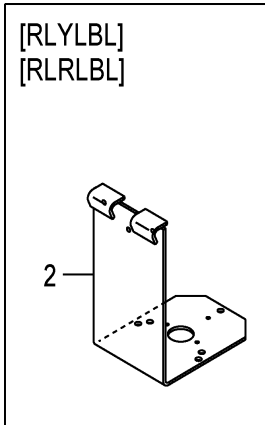

A:FHD15C3Z FHD15T3Z FHD18C3Z FHD18T3Z

Item No	Part No.	Mark	Description	Req'd	Remarks : Serial No.
1	514A1-41001		LIGHT,REVOLVING ライト	1	[RLYS][RLYSBL]
-	514A1-41011		LIGHT,REVOLVING ライト	1	[RLRS][RLRSBL]
-	514A1-41021		LIGHT,REVOLVING ライト	1	[RLYM][RLYMBL]
-	514A1-41031		LIGHT,REVOLVING ライト	1	[RLRM][RLRMBL]
-	52N58-92201		LIGHT,REVOLVING ライト	1	[RLYL][RLYLBL]
-	52N58-92211		LIGHT,REVOLVING ライト	1	[RLRL][RLRLBL]
2	529F1-42251		BRACKET,REVOLVING ブラケット	1	[RLYS][RLRS][RLYM][RLRM] [RLYL][RLRL]
-	529F1-42201		BRACKET,REVOLVING ブラケット	1	[RLYSBL][RLRSBL][RLYMBL] [RLRMBL]
-	52N58-92251		BRACKET,REVOLVING ブラケット	1	[RLYLBL][RLRLBL]
-	50A78-92201		BRACKET,REVOLVING ブラケット	1	[RLYS/AW061][RLYM/AW061] [RLYL/AW061]
-	50A78-92201		BRACKET,REVOLVING ブラケット	1	[RLRS/AW061][RLRM/AW061] [RLRL/AW061]
3	01100-08020		BOLT ホルト	3	[RLYS][RLYM][RLYL]
-	01100-08020		BOLT ホルト	3	[RLRS][RLRM][RLRL]
-	01100-08020		BOLT ホルト	3	[RLYSBL][RLRSBL][RLYMBL] [RLRMBL][RLYLBL][RLRLBL]
-	01186-12030		BOLT ホルト	1	[RLYS/AW061][RLYM/AW061] [RLYL/AW061]
-	01186-12030		BOLT ホルト	1	[RLRS/AW061][RLRM/AW061] [RLRL/AW061]
4	01400-00008		NUT ナット	3	[RLYS][RLYM][RLYL]
-	01400-00008		NUT ナット	3	[RLRS][RLRM][RLRL]
-	01400-00008		NUT ナット	3	[RLYSBL][RLRSBL][RLYMBL] [RLRMBL][RLYLBL][RLRLBL]
-	01400-00012		NUT ナット	1	[RLYS/AW061][RLYM/AW061] [RLYL/AW061]
-	01400-00012		NUT ナット	1	[RLRS/AW061][RLRM/AW061] [RLRL/AW061]
5	02000-00014		WASHER ワッシャ	1	[RLYS/AW061][RLYM/AW061] [RLYL/AW061]
-	02000-00014		WASHER ワッシャ	1	[RLRS/AW061][RLRM/AW061] [RLRL/AW061]
6	02000-00012		WASHER ワッシャ	1	[RLYS/AW061][RLYM/AW061] [RLYL/AW061]
-	02000-00012		WASHER ワッシャ	1	[RLRS/AW061][RLRM/AW061] [RLRL/AW061]

FIG.32 REVOLVING LIGHT WIRE HARNESS [RLY][RLR]

(F7Z124W0) リボルビングライトワイヤハーネス

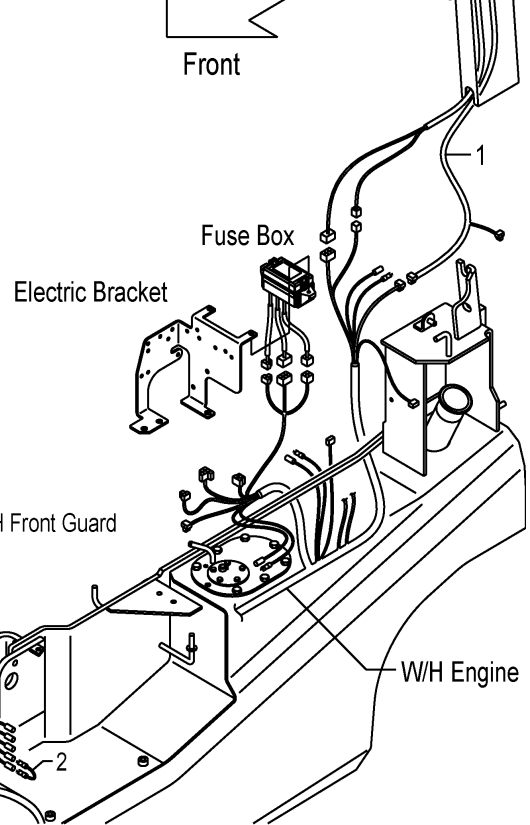
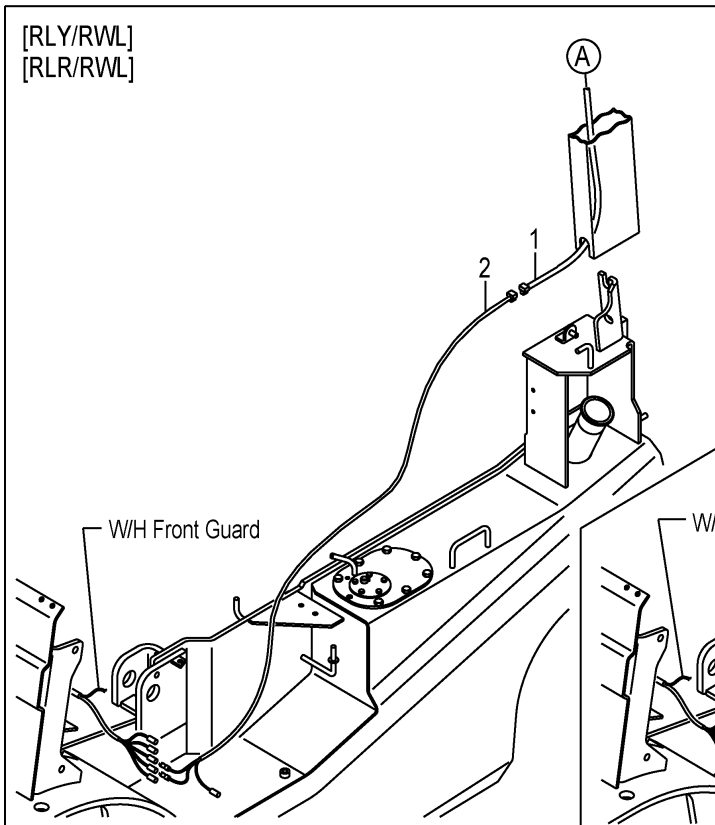
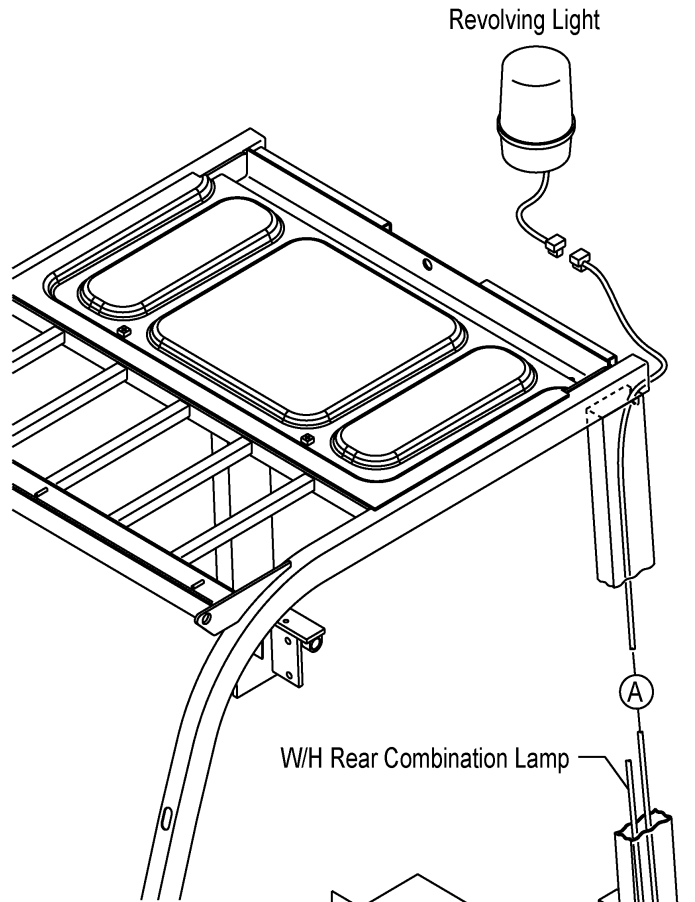
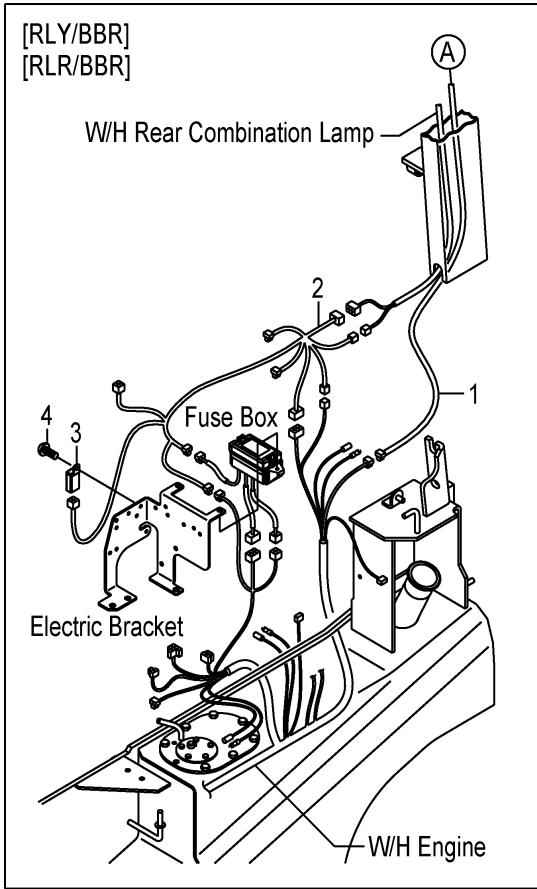

A:FHD15C3Z FHD15T3Z FHD18C3Z FHD18T3Z

Item No	Part No.	Mark	Description	Req'd	Remarks : Serial No.
1	52N58-92001		WIRE,LEAD ワイヤ	1	[RLY][RLR]
-	52N58-92021		WIRE,LEAD ワイヤ	1	[RLY/BBR][RLR/BBR][RLY/RWL] [RLR/RWL]
2	516G1-42211		WIRE,LEAD ワイヤ	1	[RLY][RLR]
-	52N58-92112		WIRE-HARNESS,BBR ワイヤハーネス	1	[RLY/BBR][RLR/BBR]
-	52N58-92041		WIRE,LEAD ワイヤ	1	[RLY/RWL][RLR/RWL]
3	209K2-42351		RELAY,12V リレー	1	[RLY/BBR][RLR/BBR]
4	214A2-42611		SCREW スクリュ	1	[RLY/BBR][RLR/BBR]

FIG.33 SPOT LIGHT [SPL]

(F7Z12640) スポットライト

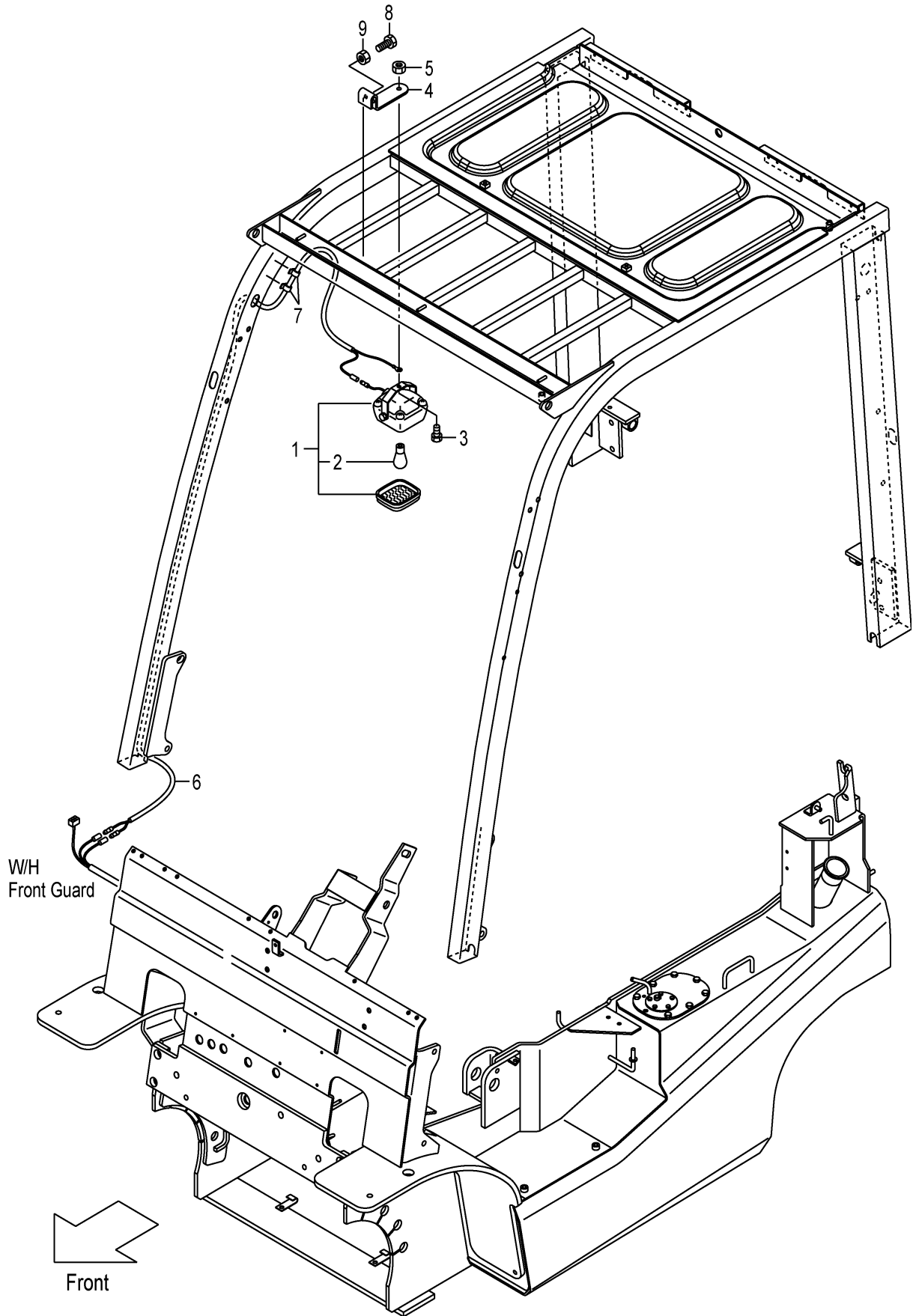

A:FHD15C3Z FHD15T3Z FHD18C3Z FHD18T3Z

Item No	Part No.	Mark	Description	Req'd	Remarks : Serial No.
1	516G9-10101		LAMP ランプ	1	[SPL] INC.2
2	516G9-12011		BULB,12V/18.2W ハルブ	1	[SPL]
3	01185-08016		BOLT ホルト	1	[SPL]
4	52N59-02001		BRACKET,SPOT-LAMP ブラケット	1	[SPL]
5	01400-00008		NUT ナット	1	[SPL]
6	539A9-02011		WIRE-HARNESS,SPOT-L. ワイヤハーネス	1	[SPL]
7	27732-42311		CLAMP,HARNESS クランプ	2	[SPL]
8	01100-08025		BOLT ホルト	2	[SPL]
9	01402-00008		NUT ナット	2	[SPL]

FIG.34 BACK BUZZER

(F7Z124X0) バックブザー

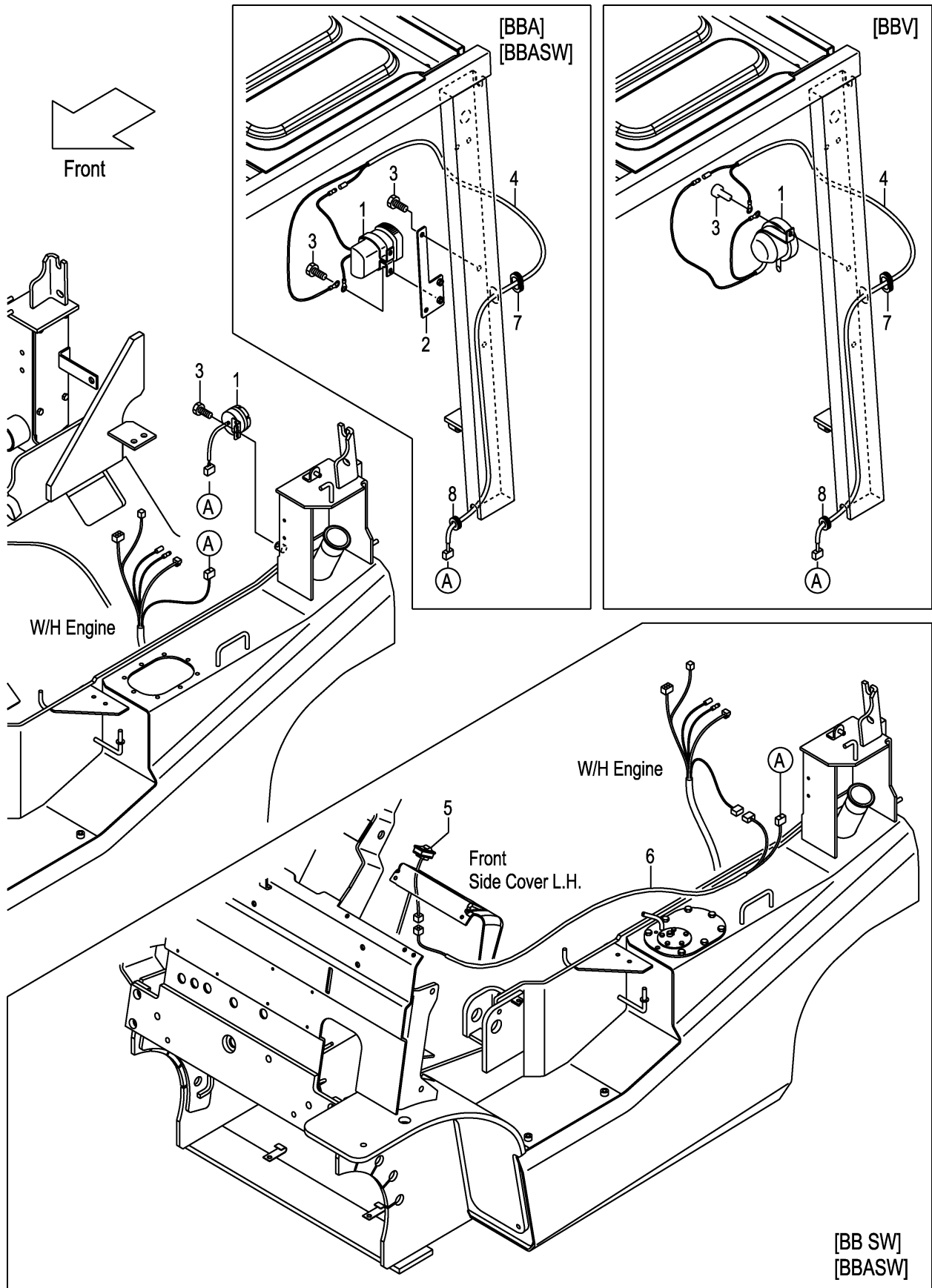

A:FHD15C3Z FHD15T3Z FHD18C3Z FHD18T3Z

Item No	Part No.	Mark	Description	Req'd	Remarks : Serial No.
1	234A2-42301		BUZZER,BACK,12V ブザー	1	
-	214A2-44001		BUZZER,BACK,12V ブザー	1	[BBA][BBASW]
-	52N51-30201		ALARM,VOICE アラーム	1	[BBV]
2	50A71-31001		BRACKET,BBA ブラケット	1	[BBA][BBASW]
3	01183-08012		BOLT ホルト	1	
-	01183-08016		BOLT ホルト	4	[BBA][BBASW]
-	01185-08016		BOLT ホルト	1	[BBSW]
-	01183-08016		BOLT ホルト	1	[BBV]
4	52N51-32011		WIRE,LEAD ワイヤ	1	[BBA][BBASW][BBV]
5	52N51-32101		SWITCH,ON/OFF スイッチ	1	[BB SW][BBASW]
6	52N51-32001		WIRE,LEAD,BBSW ワイヤ	1	[BB SW][BBASW]
7	54315-32561		GROMMET グロメット	1	[BBA][BBASW][BBV]
8	27792-63381		GROMMET グロメット	1	[BBA][BBASW][BBV]

FIG.35 HEATER UNIT [HR]

(F7Z124Y0) ヒータユニット

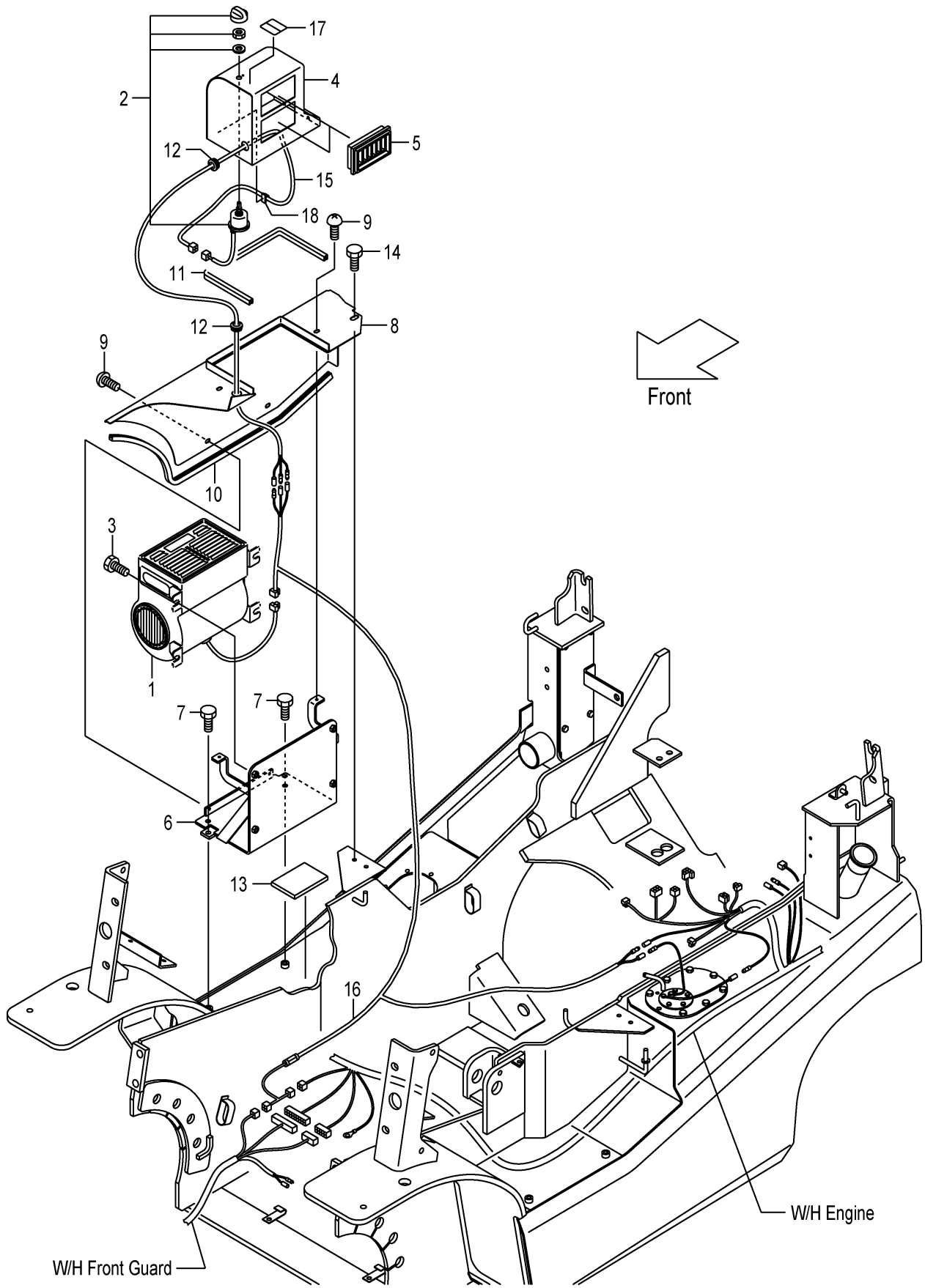

A:FHD15C3Z FHD15T3Z FHD18C3Z FHD18T3Z

Item No	Part No.	Mark	Description	Req'd	Remarks : Serial No.
1	52N57-20301		UNIT,HEATER ユニット	1	[HR]
2	52N57-20311		SWITCH,HEATER スイッチ	1	[HR]
3	01185-08020		BOLT ボルト	4	[HR]
4	52N57-20201		DUCT ダクト	1	[HR]
5	25369-47031		GRILLE グリル	2	[HR]
6	50A77-20221		BRACKET,HEATER ブラケット	1	[HR]
7	01183-08020		BOLT ボルト	2	[HR]
8	50A77-20211		COVER,HEATER カバー	1	[HR]
9	214A6-42252		SCREW スクリュー	4	[HR]
10	222A6-42381		EDGING エッジング	2	[HR]
11	256C5-12631		SEAL,RUBBER シール	1	[HR]
12	221A2-42031		GROMMET グロメット	2	[HR]
13	239B2-42301		RUBBER ラバー	1	[HR]
14	01185-08016		BOLT ボルト	1	[HR]
15	52N57-22231		WIRE-HARNESS,SWITCH ワイヤハーネス	1	[HR]
16	52N57-22241		WIRE-HARNESS,HEATER ワイヤハーネス	1	[HR]
17	52N57-22341		DECAL,HEATER-SWITCH デカル	1	[HR]
18	27732-42311		CLAMP,HARNESS クランプ	1	[HR]

FIG.36 HEATER VALVE & ELBOW [HR]

(F7Z124Z0) ヒータバルブ&エルボ

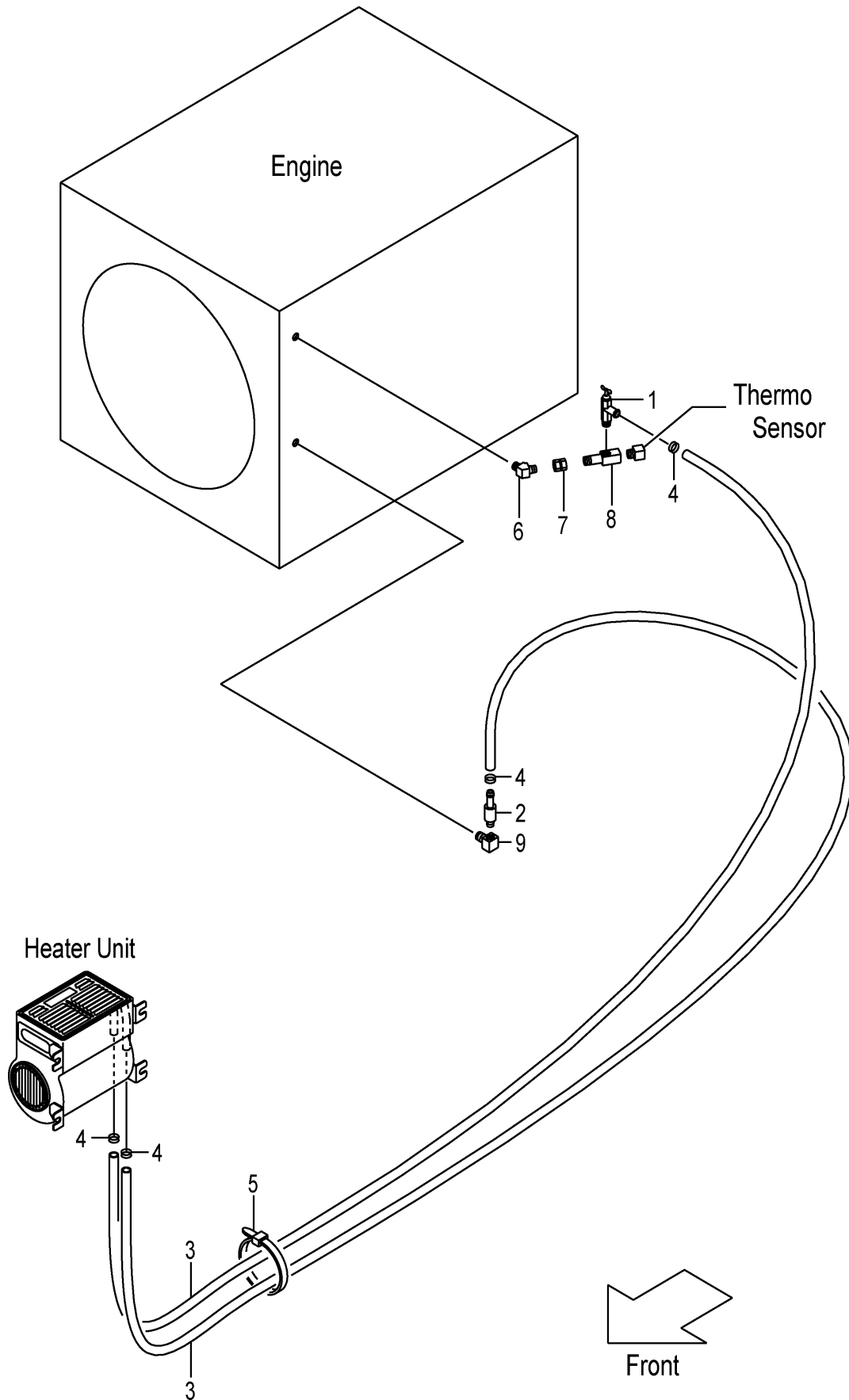

A:FHD15C3Z FHD15T3Z FHD18C3Z FHD18T3Z

Item No	Part No.	Mark	Description	Req'd	Remarks : Serial No.
1	56110-63521		VALVE,WATER バルブ	1	[HR]
2	529F7-22001		ADAPTER アダプタ	1	[HR]
3	522A7-22011		HOSE,WATER ホース	2	[HR]
4	04911-00022		CLIP クリップ	4	[HR]
5	04913-11200		BAND バンド	10	[HR]
6	53130-12091		ELBOW エルボ	1	[HR]
7	04138-00303		UNION ユニオン	1	[HR]
8	55597-22111		ELBOW エルボ	1	[HR]
9	53030-52471		ELBOW エルボ	1	[HR]

FIG.37 FAN [FAN]
 (F7Z12650) ファン

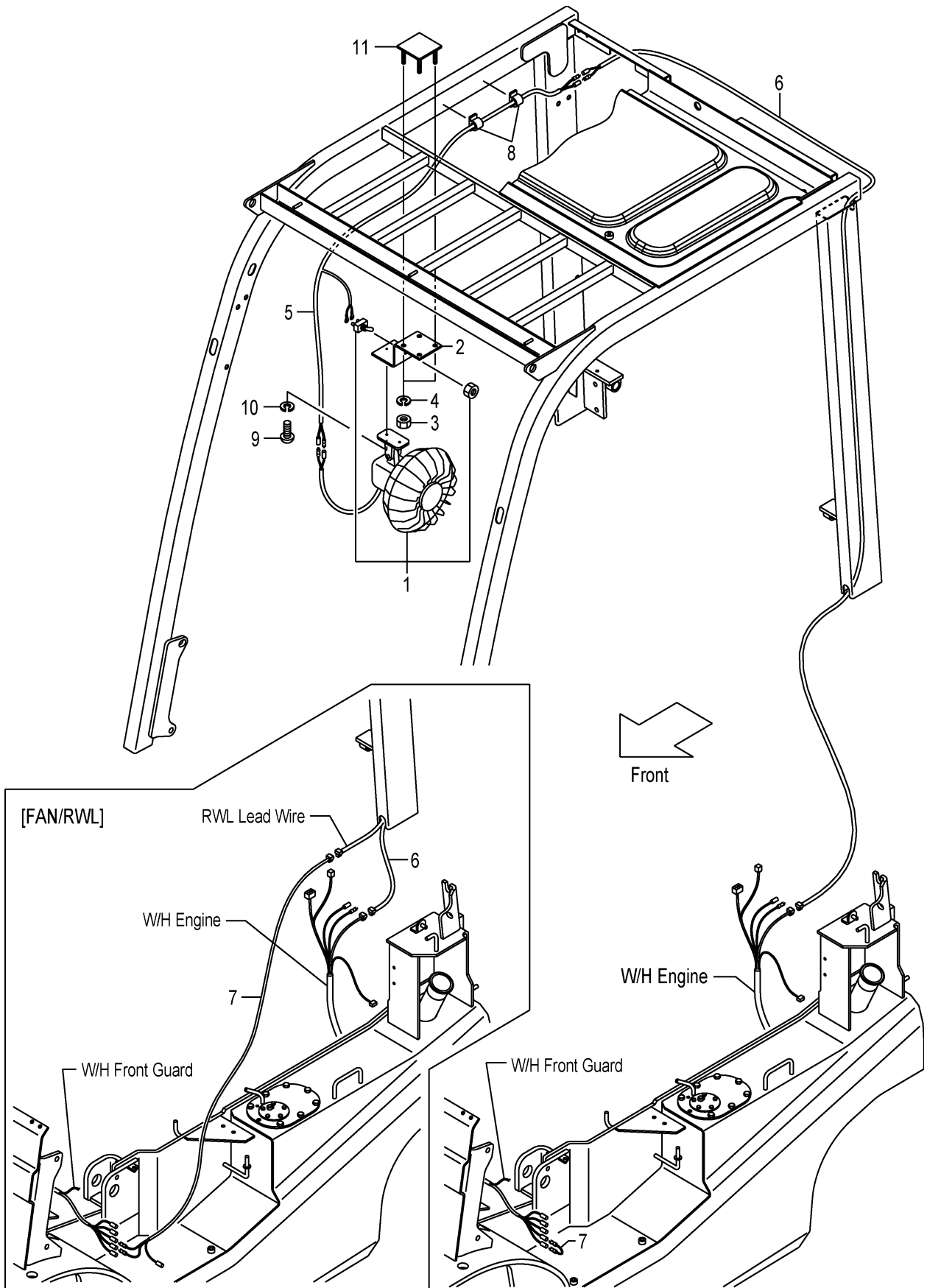

A:FHD15C3Z FHD15T3Z FHD18C3Z FHD18T3Z

Item No	Part No.	Mark	Description	Req'd	Remarks : Serial No.
1	514A5-32341		FAN,CAR ファン	1	[FAN]
2	52N58-22001		BRACKET,FAN ブラケット	1	[FAN]
3	01400-00008		NUT ナット	4	[FAN]
4	02010-00008		WASHER ワッシャ	4	[FAN]
5	539A8-22151		WIRE-HARNESS,FAN ワイヤハーネス	1	[FAN]
6	516G1-42111		WIRE,LEAD ワイヤ	1	[FAN]
7	516G1-42211		WIRE,LEAD ワイヤ	1	[FAN]
-	52N58-92041		WIRE,LEAD ワイヤ	1	[FAN/RWL]
8	27732-42311		CLAMP,HARNESS クランプ	4	[FAN]
9	01030-04014		SCREW スクリュ	2	[FAN]
10	02010-00004		WASHER ワッシャ	2	[FAN]
11	52N58-22101		BRACKET,FAN ブラケット	1	[FAN]

FIG.38 LIFT LOCK VALVE WIRE HARNESS [VLL]

(F7Z12660) リフトロックバルブワイヤハーネス

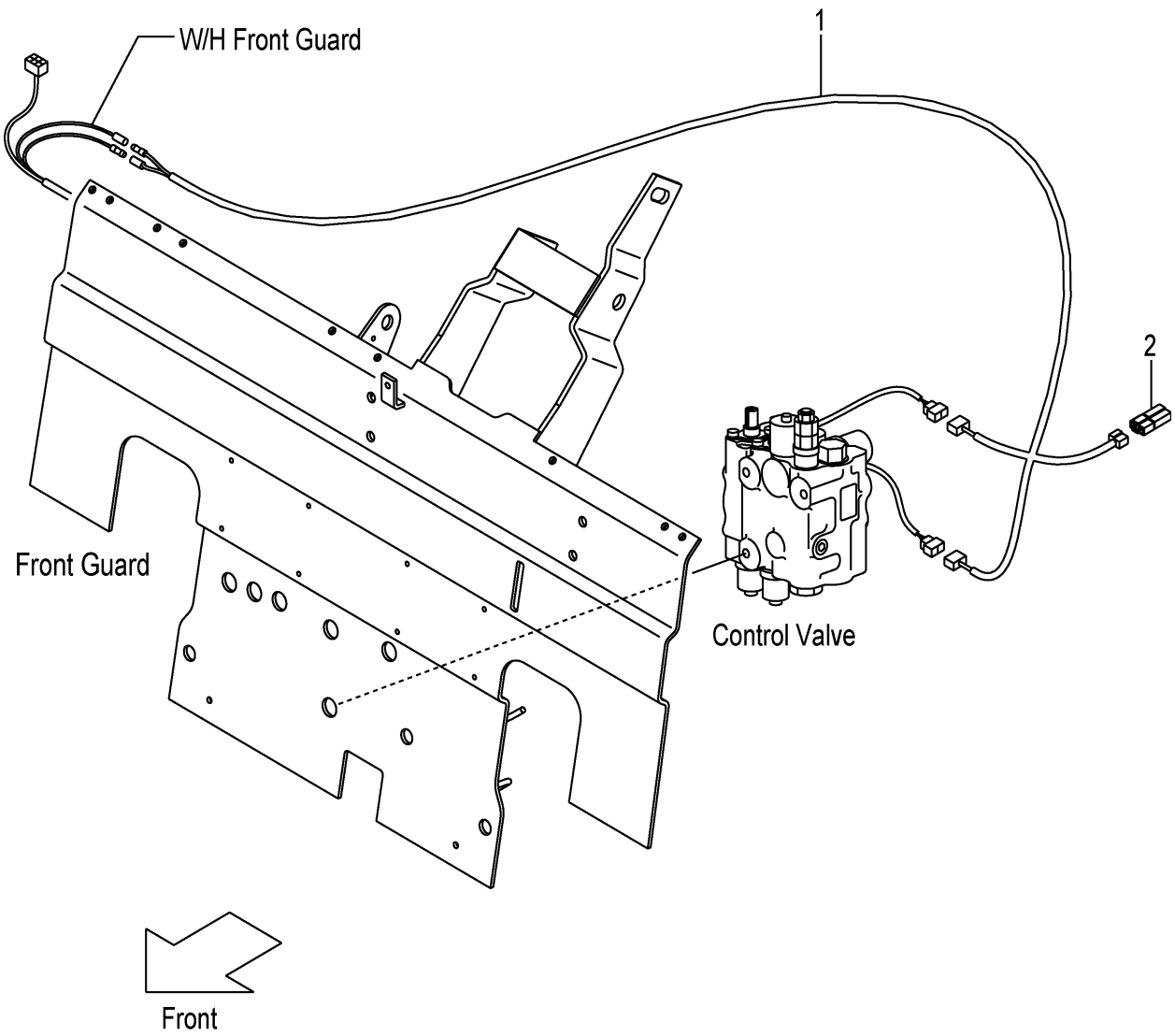

A:FHD15C3Z FHD15T3Z FHD18C3Z FHD18T3Z:1-466

Item No	Part No.	Mark	Description	Req'd	Remarks : Serial No.
1	52N56-72001		WIRE-HARNES, VLL ワイヤハーネス	1	[VLL](WITHOUT VLL/SIL)
2	230C2-42201		DIODE, 3A ダイオード	1	[VLL](WITHOUT VLL/SIL)

FIG.39 INTERLOCK (CLUTCH):[SIL]

(F7Z12670) インターロック

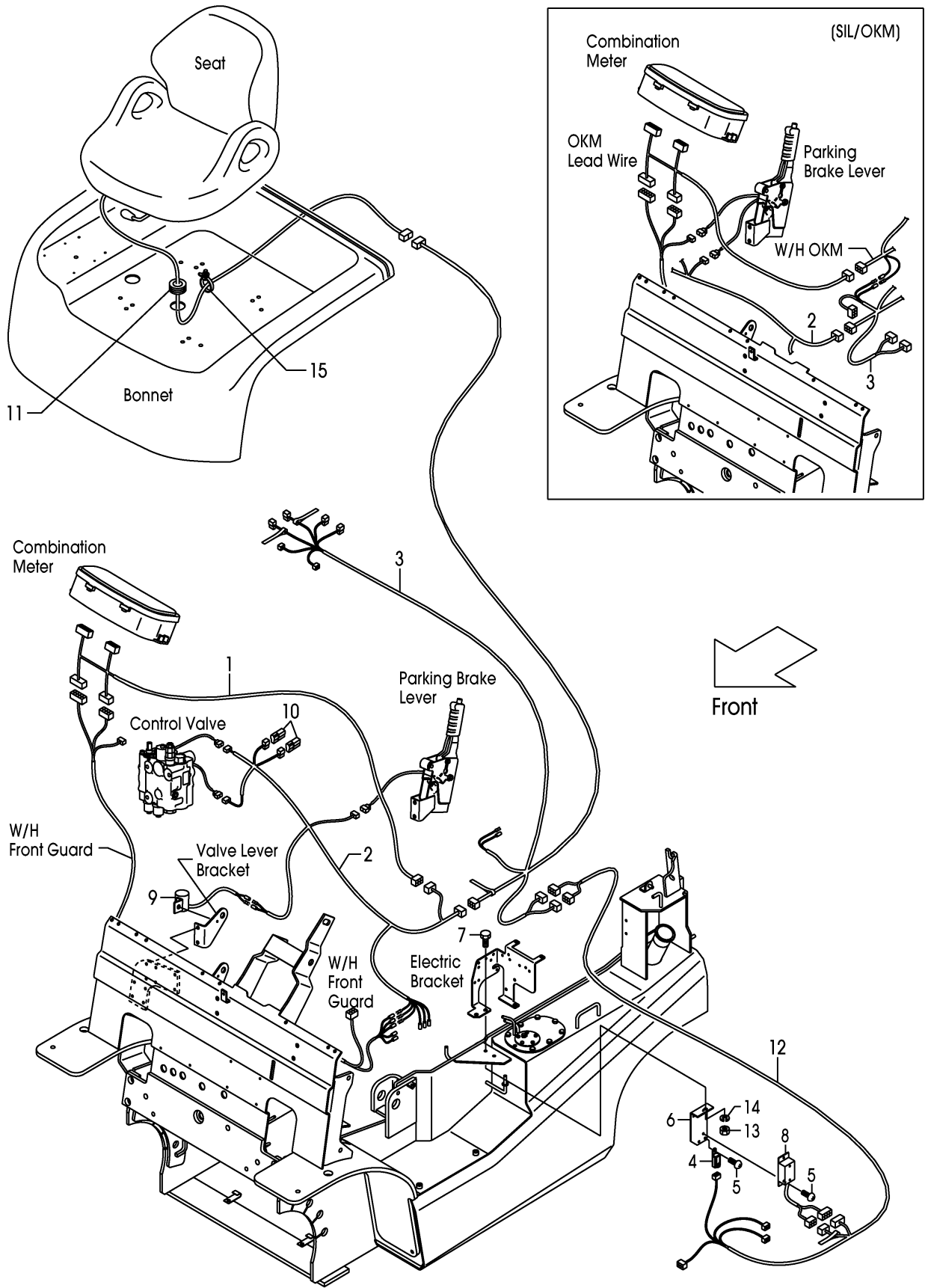

A:FHD15C3Z FHD18C3Z:1-466

Item No	Part No.	Mark	Description	Req'd	Remarks : Serial No.
1	52N56-22021		WIRE,LEAD,OKM ワイヤ	1	[SIL](WITHOUT SIL/OKM)
2	52N57-E2002		WIRE-HARNESS,SIL,F ワイヤハーネス	1	[SIL]
3	52N57-E2012		WIRE-HARNESS,SIL,R ワイヤハーネス	1	[SIL]
4	209K2-42351		RELAY,1A リレー	1	[SIL]
5	214A2-42611		SCREW スクリュー	3	[SIL]
6	52N57-E2201		BRACKET,RELAY ブラケット	1	[SIL]
7	01185-08025		BOLT ボルト	1	[SIL]
8	247C2-43301		TIMER タイマ	1	[SIL]
9	247C2-43601		BUZZER ブザー	1	[SIL]
10	230C2-42201		DIODE,3A ダイオード	2	[SIL]
11	27682-62131		GROMMET グロメット	1	[SIL]
12	246B2-43221		WIRE,LEAD,SIL ワイヤ	1	[SIL]
13	01400-00008		NUT ナット	1	[SIL]
14	02010-00008		WASHER ワッシャ	1	[SIL]
15	22N52-42151		BAND バンド	1	[SIL]

FIG.39A INTERLOCK (CLUTCH)

(F7Z12671) インターロック

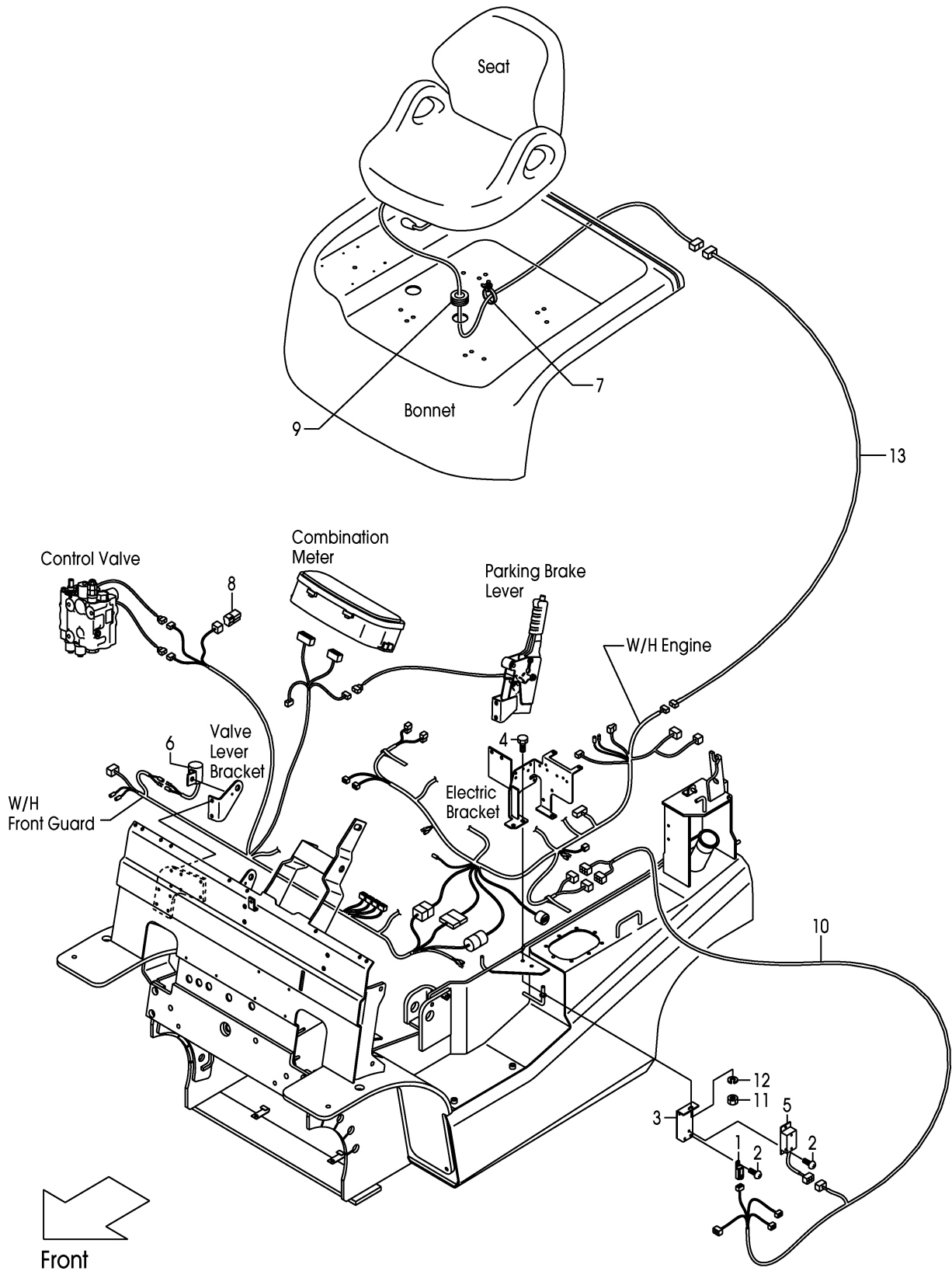

A:FHD15C3Z FHD18C3Z:467-

Item No	Part No.	Mark	Description	Req'd	Remarks : Serial No.
1	209K2-42351		RELAY,1A リレー	1	
2	214A2-42611		SCREW スクリュ	3	
3	52N57-E2201		BRACKET,RELAY ブラケット	1	
4	01185-08025		BOLT ボルト	1	
5	22N52-43301		TIMER タイマ	1	
6	247C2-43601		BUZZER ブザー	1	
7	22N52-42151		BAND バンド	1	
8	249M2-42501		DIODE,MOLD-UNIT,3A ダイオード	1	
9	27682-62131		GROMMET グロメット	1	
10	22N52-43221		WIRE,LEAD,SIL ワイヤ	1	
11	01400-00008		NUT ナット	1	
12	02010-00008		WASHER ワッシャ	1	
13	52H57-E2601		WIRE-HARNESS,SEAT-SW ワイヤハーネス	1	

FIG.40 INTERLOCK (CLUTCH):[EXB]

(F7Z126L0) インターロック

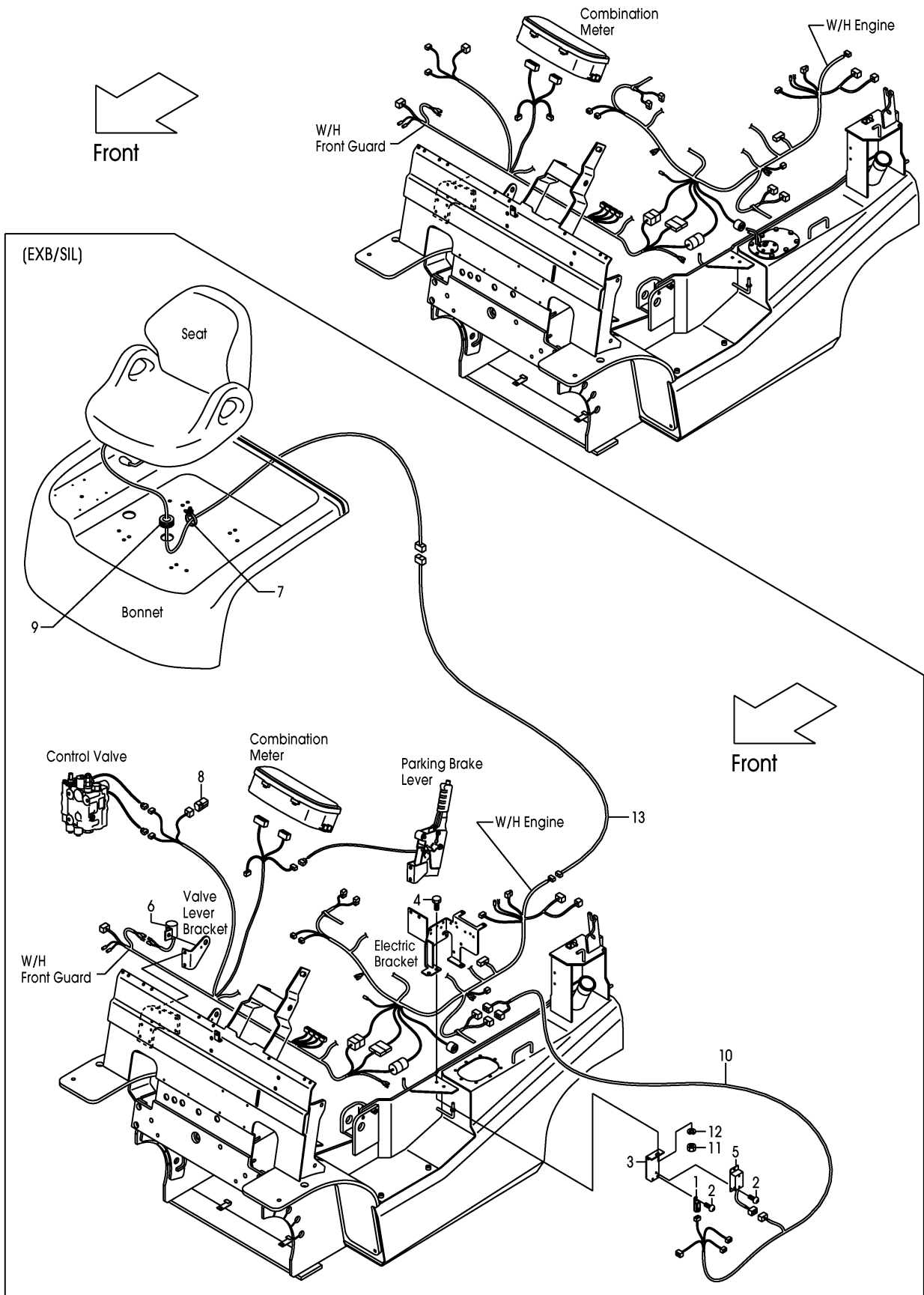

A:FHD15C3Z FHD18C3Z:467-

Item No	Part No.	Mark	Description	Req'd	Remarks : Serial No.
1	209K2-42351		RELAY,1A リレー	1	[EXB/SIL]
2	214A2-42611		SCREW スクリュー	3	[EXB/SIL]
3	52N57-E2201		BRACKET,RELAY ブラケット	1	[EXB/SIL]
4	01185-08025		BOLT ボルト	1	[EXB/SIL]
5	22N52-43301		TIMER タイマ	1	[EXB/SIL]
6	247C2-43601		BUZZER ブザー	1	[EXB/SIL]
7	22N52-42151		BAND バンド	1	[EXB/SIL]
8	249M2-42501		DIODE,MOLD-UNIT,3A ダイオード	1	[EXB/SIL]
9	27682-62131		GROMMET グロメット	1	[EXB/SIL]
10	22N52-43221		WIRE,LEAD,SIL ワイヤ	1	[EXB/SIL]
11	01400-00008		NUT ナット	1	[EXB/SIL]
12	02010-00008		WASHER ワッシャー	1	[EXB/SIL]
13	52H57-E2601		WIRE-HARNESS,SEAT-SW ワイヤハーネス	1	[EXB/SIL]

FIG.41 INTERLOCK (TOR-CON):[SIL]

(F7Z12680) インターロック

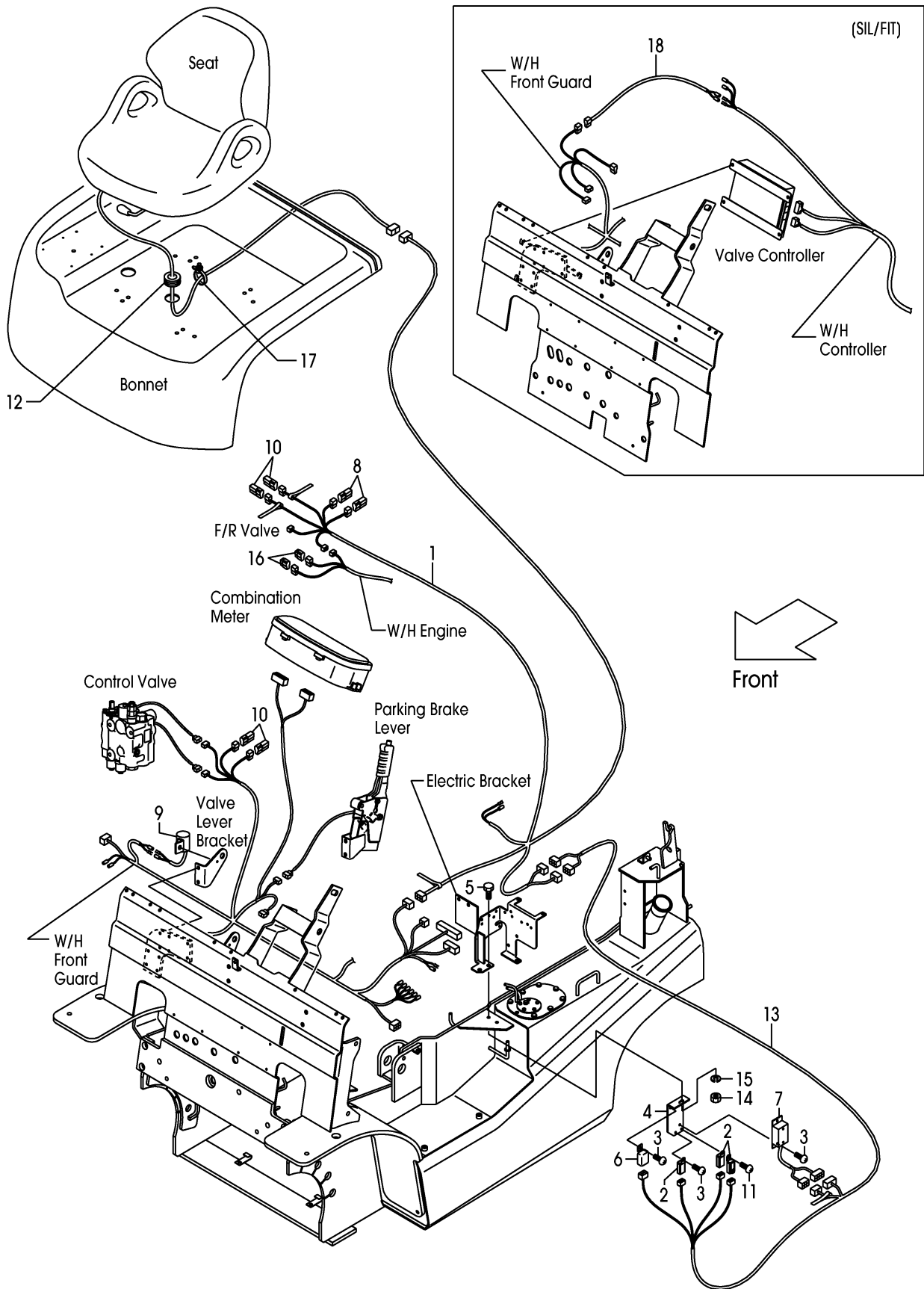

A:FHD15T3Z FHD18T3Z:1-466

Item No	Part No.	Mark	Description	Req'd	Remarks : Serial No.
1	52N57-E2012		WIRE-HARNESS,SIL,R ワイヤハーネス	1	[SIL]
2	209K2-42351		RELAY,1A リレー	3	[SIL]
3	214A2-42611		SCREW スクリュ	4	[SIL]
4	52N57-E2201		BRACKET,RELAY ブラケット	1	[SIL]
5	01185-08025		BOLT ボルト	1	[SIL]
6	247C2-43501		RELAY,1C リレー	1	[SIL]
7	247C2-43301		TIMER タイマ	1	[SIL]
8	21152-42091		DIODE,1A ダイオード	2	[SIL]
9	247C2-43601		BUZZER ブザー	1	[SIL]
10	230C2-42201		DIODE,3A ダイオード	4	[SIL]
11	214A2-42621		SCREW スクリュ	1	[SIL]
12	27682-62131		GROMMET グロメット	1	[SIL]
13	246B2-43221		WIRE,LEAD,SIL ワイヤ	1	[SIL]
14	01400-00008		NUT ナット	1	[SIL]
15	02010-00008		WASHER ワッシャ	1	[SIL]
16	52N57-E3021		HOUSING,2Pハウジング	2	[SIL]
17	22N52-42151		BAND バンド	1	[SIL]
18	52N52-B2402		WIRE,LEAD,SIL/FIT ワイヤ	1	[SIL/FIT]

FIG.41A INTERLOCK (TOR-CON)

(F7Z12681) インターロック

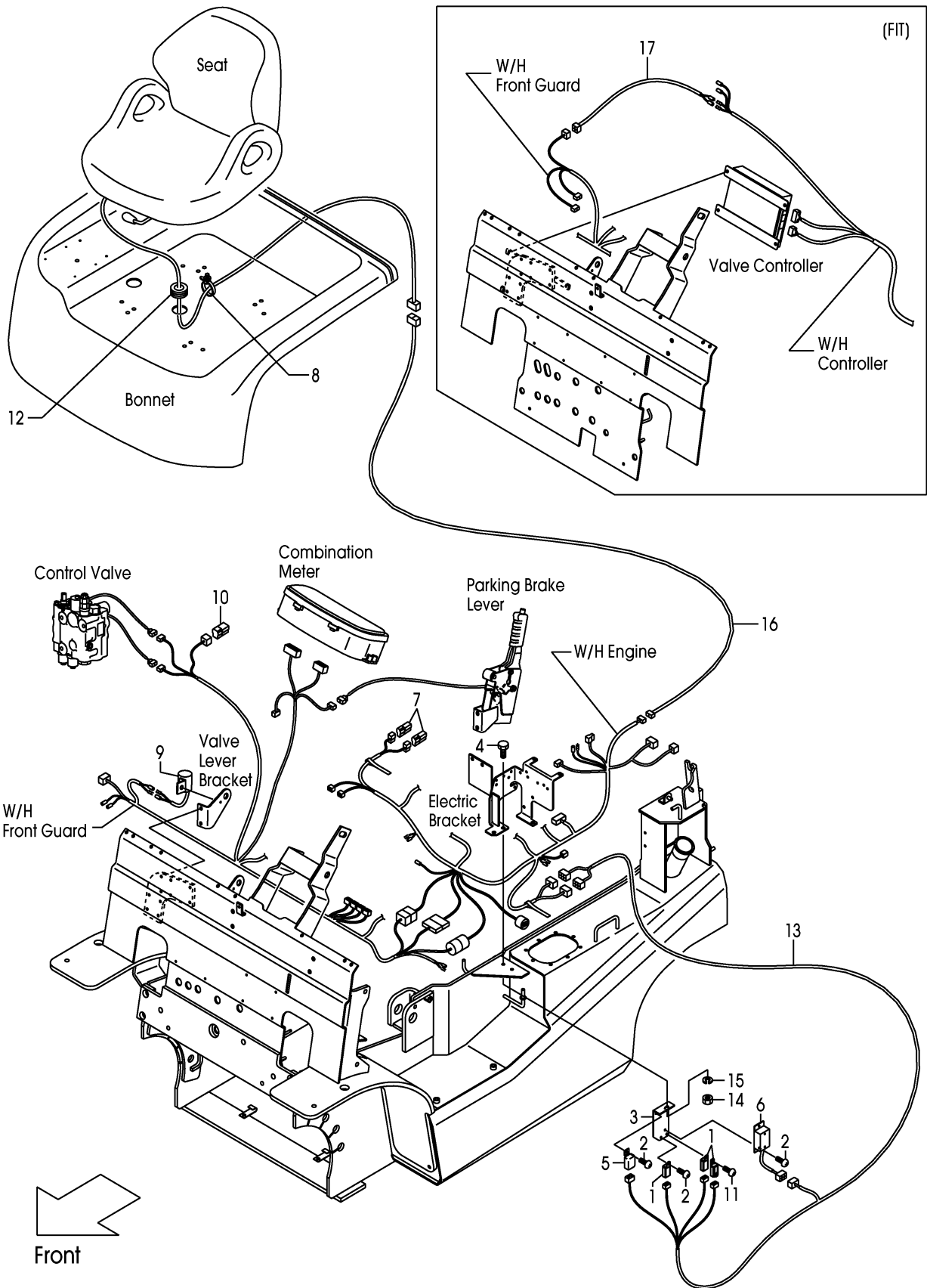

A:FHD15T3Z FHD18T3Z:467-

Item No	Part No.	Mark	Description	Req'd	Remarks : Serial No.
1	209K2-42351		RELAY,1A リレー	3	
2	214A2-42611		SCREW スクリュ	4	
3	52N57-E2201		BRACKET,RELAY ブラケット	1	
4	01185-08025		BOLT ボルト	1	
5	247C2-43501		RELAY,1C リレー	1	
6	22N52-43301		TIMER タイマ	1	
7	21152-42091		DIODE,1A ダイオード	2	
8	22N52-42151		BAND バンド	1	
9	247C2-43601		BUZZER ブザー	1	
10	249M2-42501		DIODE,MOLD-UNIT,3A ダイオード	1	
11	214A2-42621		SCREW スクリュ	1	
12	27682-62131		GROMMET グロメット	1	
13	22N52-43221		WIRE,LEAD,SIL ワイヤ	1	
14	01400-00008		NUT ナット	1	
15	02010-00008		WASHER ワッシャ	1	
16	52H57-E2601		WIRE-HARNESS,SEAT-SW ワイヤハーネス	1	
17	52N52-B2403		WIRE,LEAD,SIL/FIT ワイヤ	1	[FIT]

FIG.42 INTERLOCK (TOR-CON):[EXB]

(F7Z126M0) インターロック

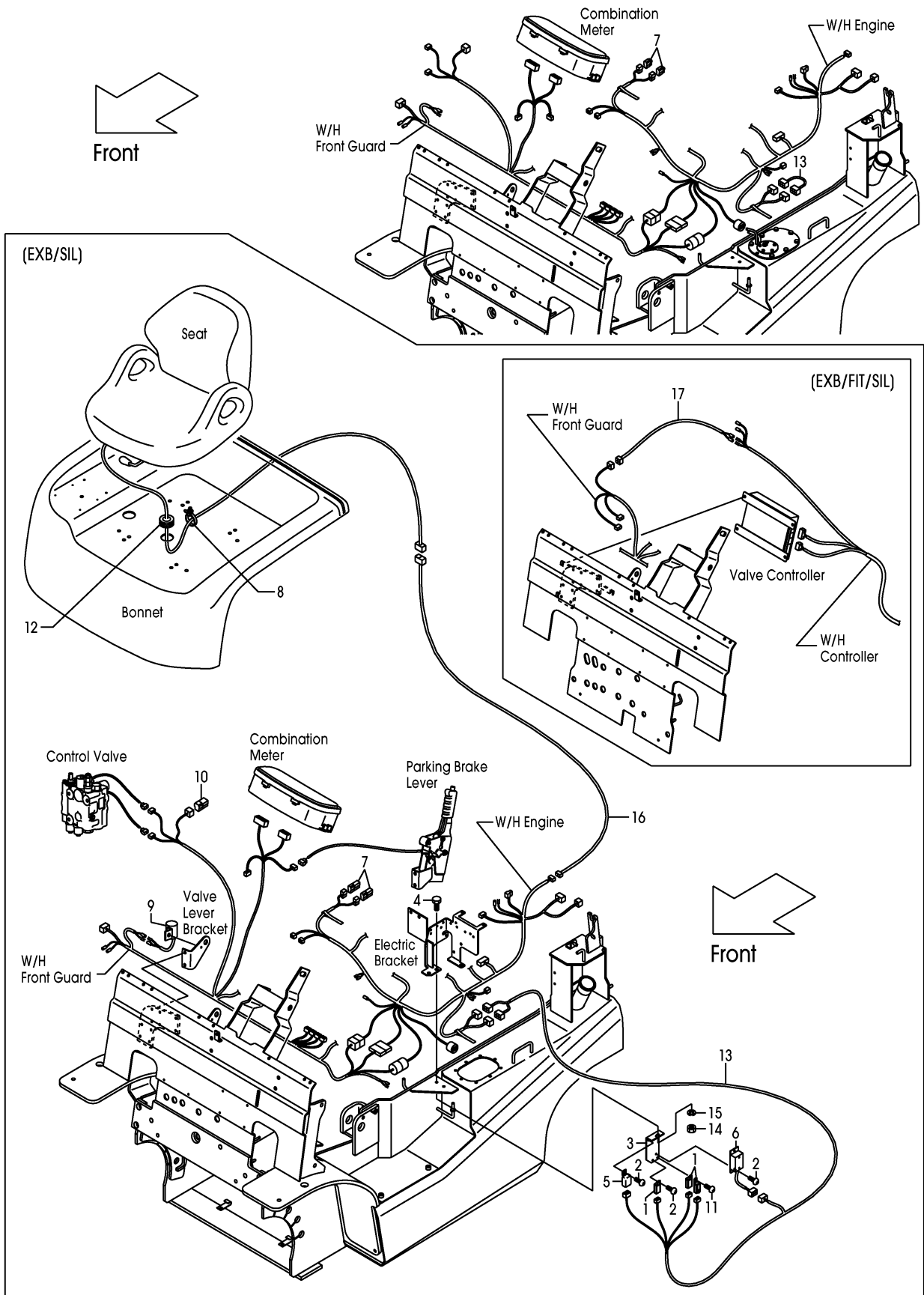

A:FHD15T3Z FHD18T3Z:467-

Item No	Part No.	Mark	Description	Req'd	Remarks : Serial No.
1	209K2-42351		RELAY,1A リレー	3	[EXB/SIL]
2	214A2-42611		SCREW スクリュ	4	[EXB/SIL]
3	52N57-E2201		BRACKET,RELAY ブラケット	1	[EXB/SIL]
4	01185-08025		BOLT ボルト	1	[EXB/SIL]
5	247C2-43501		RELAY,1C リレー	1	[EXB/SIL]
6	22N52-43301		TIMER タイマ	1	[EXB/SIL]
7	52N57-E3021		HOUSING,2P ハウジング	2	[EXB]
-	21152-42091		DIODE,1A ダイオード	2	[EXB/SIL]
8	22N52-42151		BAND バンド	1	[EXB/SIL]
9	247C2-43601		BUZZER ブザー	1	[EXB/SIL]
10	249M2-42501		DIODE,MOLD-UNIT,3A ダイオード	1	[EXB/SIL]
11	214A2-42621		SCREW スクリュ	1	[EXB/SIL]
12	27682-62131		GROMMET グロメット	1	[EXB/SIL]
13	22H52-42401		JOINT ジョイント	1	[EXB]
-	22N52-43221		WIRE,LEAD,SIL ワイヤ	1	[EXB/SIL]
14	01400-00008		NUT ナット	1	[EXB/SIL]
15	02010-00008		WASHER ワッシャ	1	[EXB/SIL]
16	52H57-E2601		WIRE-HARNESS,SEAT-SW ワイヤハーネス	1	[EXB/SIL]
17	52N52-B2403		WIRE,LEAD,SIL/FIT ワイヤ	1	[EXB/FIT/SIL]

FIG.43 AMMETER [AM]

(F7Z126A0) アンメータ

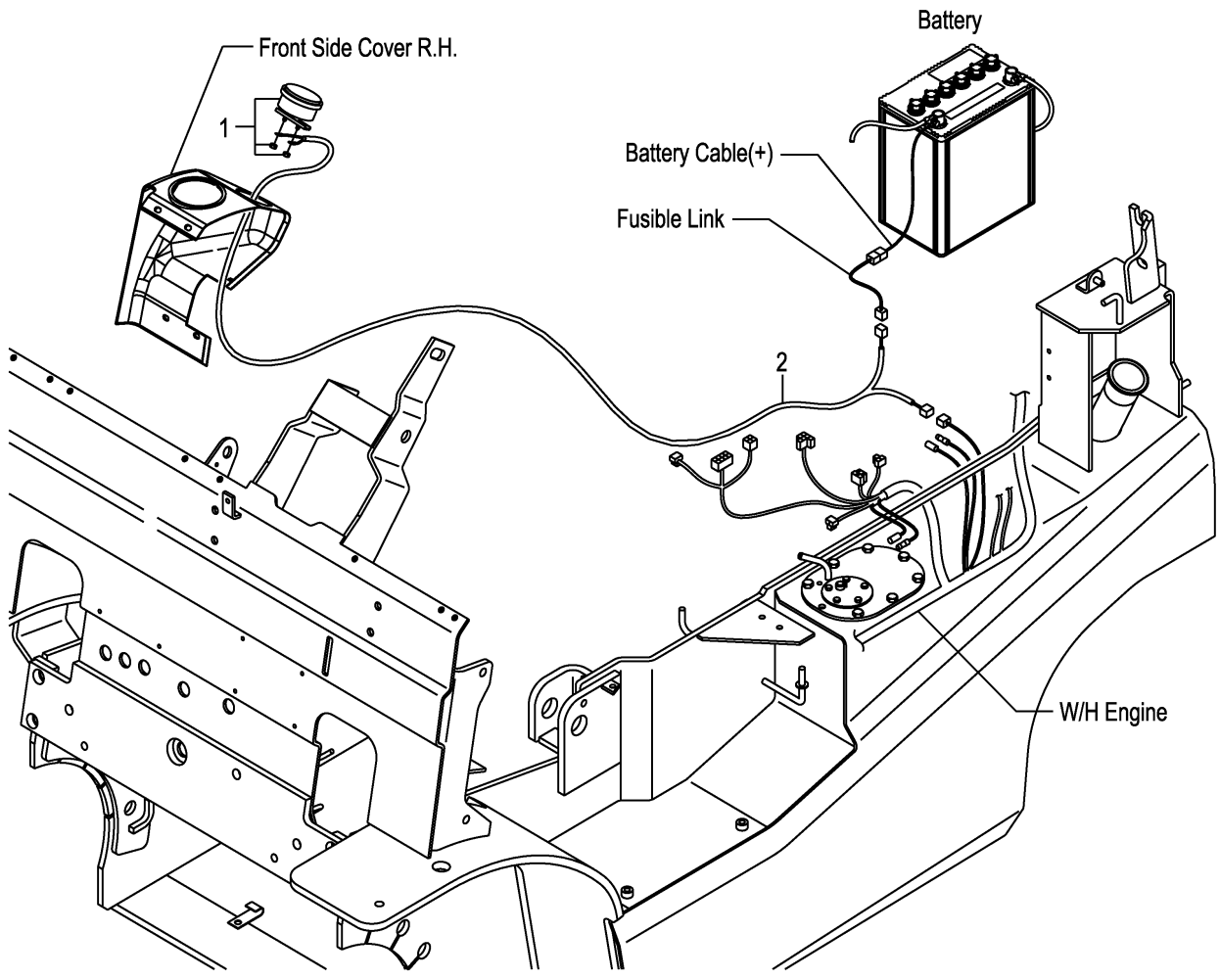
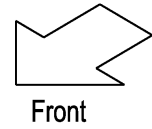
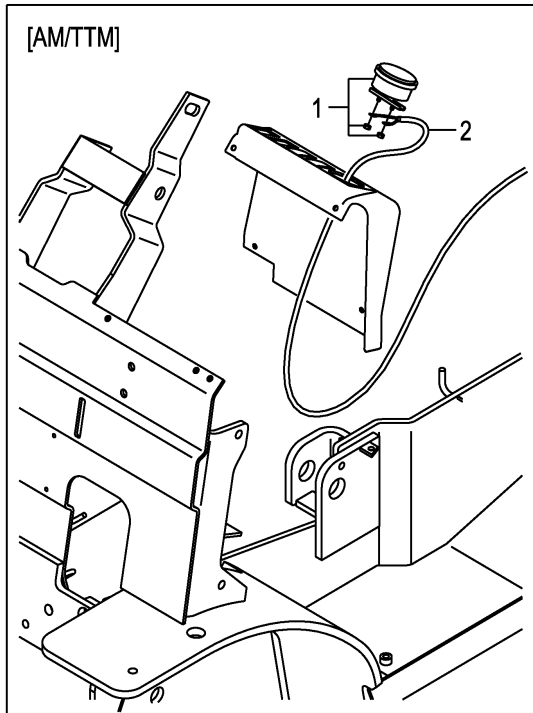

A:FHD15C3Z FHD15T3Z FHD18C3Z FHD18T3Z

Item No	Part No.	Mark	Description	Req'd	Remarks : Serial No.
1	3956323		AMMETER,50A アンメータ	1	[AM]
2	52N56-12051		WIRE,LEAD,AMMETER ワイヤ	1	[AM]

FIG.44 SPEED METER [SM]

(F7Z126B0) スピードメータ

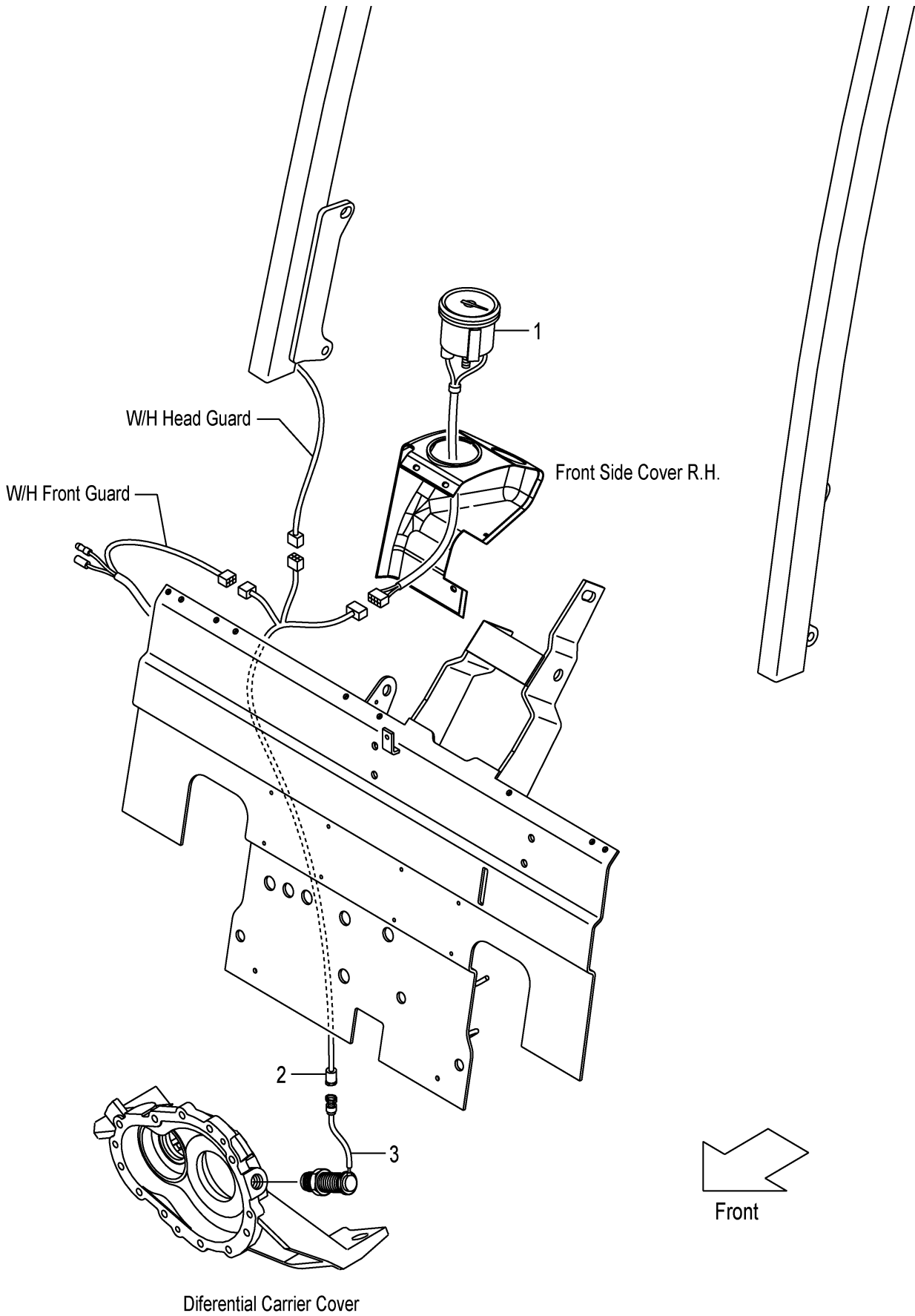

A:FHD15C3Z FHD15T3Z FHD18C3Z FHD18T3Z

Item No	Part No.	Mark	Description	Req'd	Remarks : Serial No.
1	50B77-50101		METER,SPEED メータ	1	[SM]
2	52N57-50301		WIRE-HARNESS,SM ワイヤハーネス	1	[SM]
3	16402-54331		SENSOR センサ	1	[SM]

FIG.45 TORQUE CONVERTER THERMOMETER [TTM]

(F7Z126C0) トルクコンバータサーモメータ

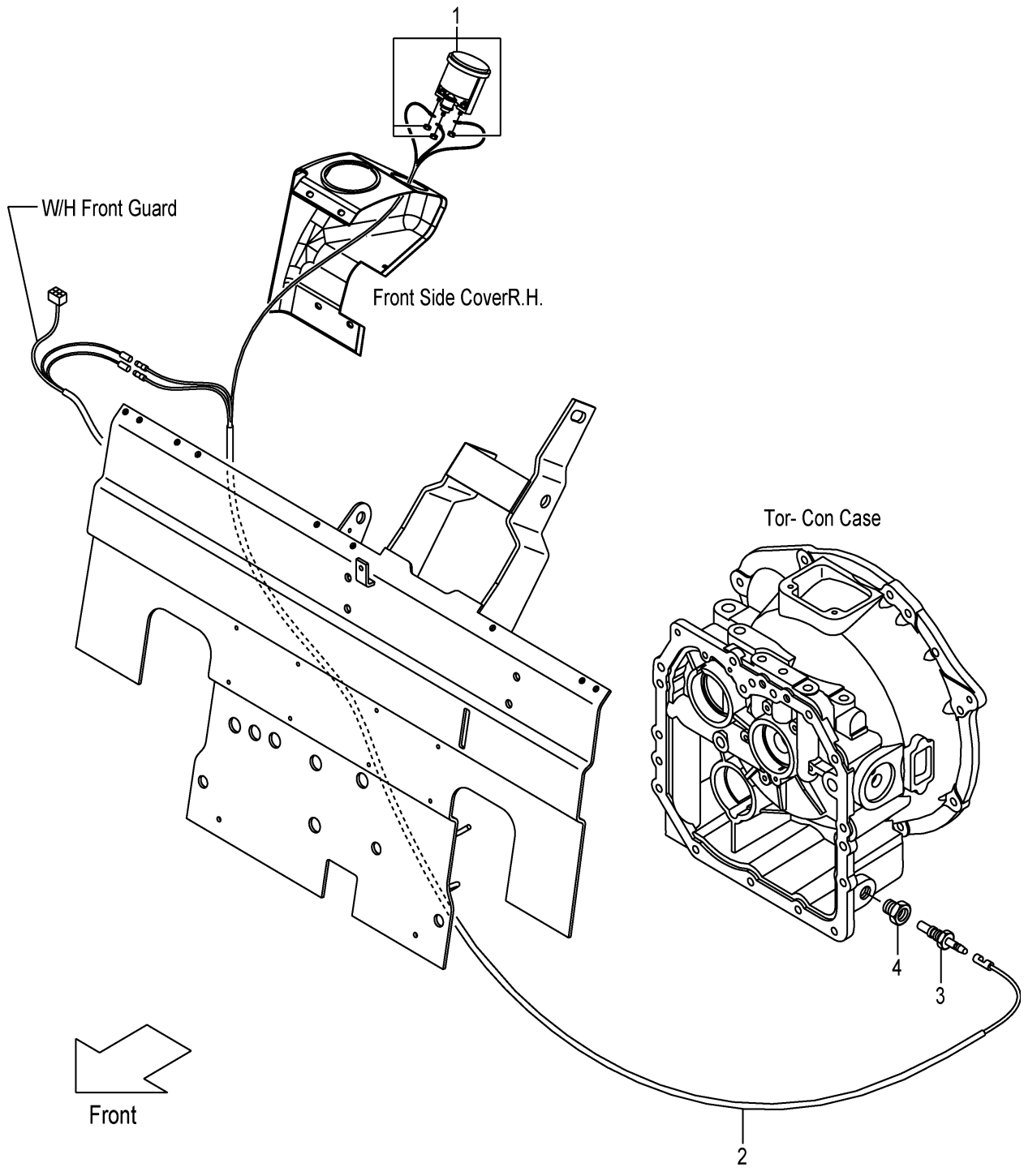

A:FHD15T3Z FHD18T3Z

Item No	Part No.	Mark	Description	Req'd	Remarks : Serial No.
1	52N58-82001		THERMOMETER サーモメータ	1	[TTM]
2	52N58-82101		WIRE-HARNESS,TTM ワイヤハーネス	1	[TTM]
3	23652-44001		UNIT,SENDING ユニット	1	[TTM]
4	521A2-42061		ADAPTER,THERMO-SW. アダプタ	1	[TTM]

FIG.46 TORQUE CONVERTER PRESSURE METER [TPM]

(F7Z126D0) トルクコンバータプレッシャメータ

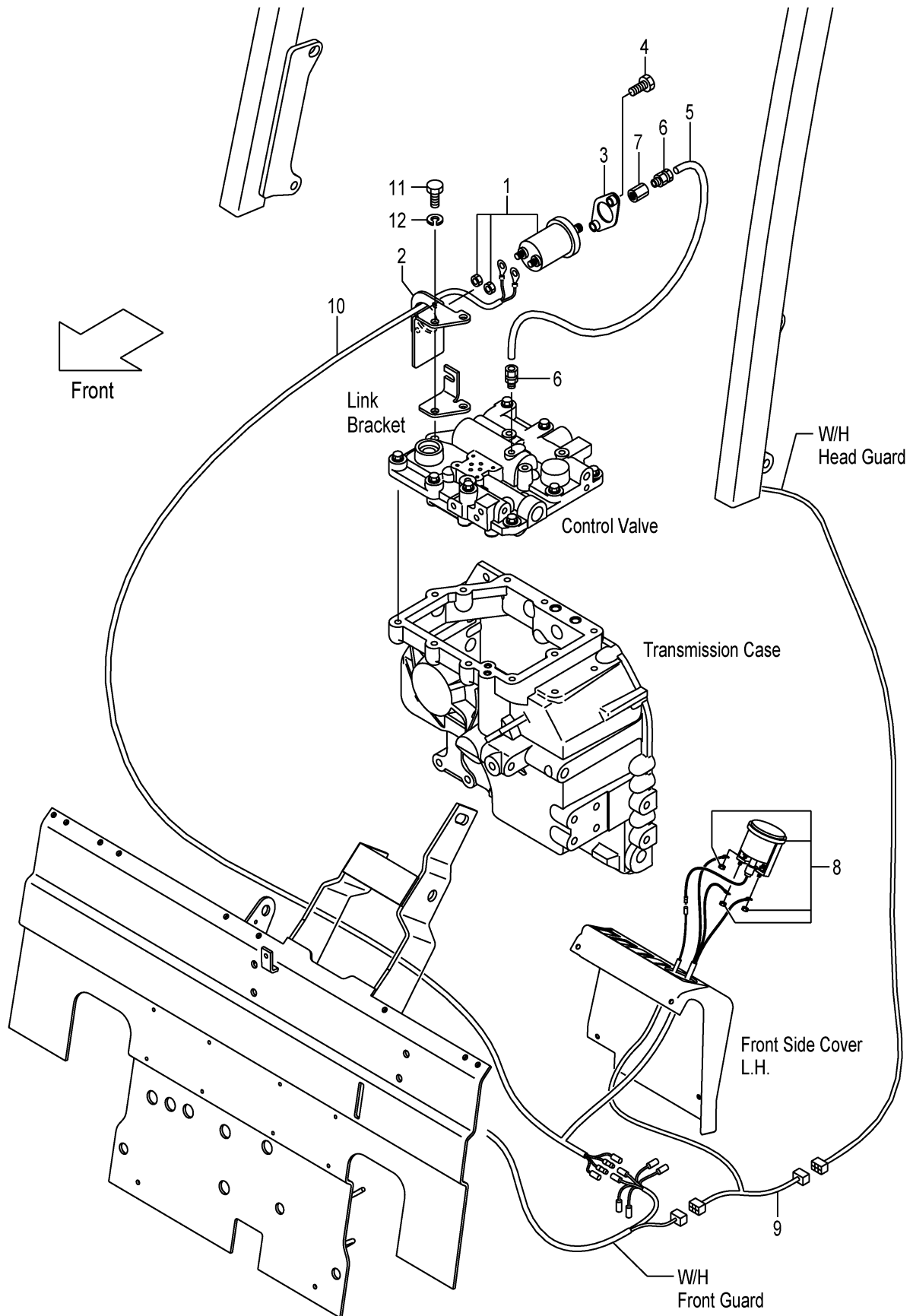

A:FHD15T3Z FHD18T3Z

Item No	Part No.	Mark	Description	Req'd	Remarks : Serial No.
1	516G6-92001		SENSOR,PRESS.GAUGE センサ	1	[TPM]
2	52N56-92101		BRACKET,SENSOR ブラケット	1	[TPM]
3	516G6-92151		COVER,SENSOR カバー	1	[TPM]
4	01185-08025		BOLT ボルト	2	[TPM]
5	52N56-92001		PIPE,CAPPER パイプ	1	[TPM]
6	516G6-92011		JOINT ジョイント	2	[TPM]
7	516G6-92031		ADAPTER アダプタ	1	[TPM]
8	516G6-92022		GAUGE,PRESSURE ゲージ	1	[TPM]
9	52N56-92211		WIRE-HARNESS ワイヤハーネス	1	[TPM]
10	52N56-92201		WIRE-HARNESS,TPM ワイヤハーネス	1	[TPM]
11	01103-10035		BOLT ボルト	2	[TPM]
12	02011-00010		WASHER ワッシャ	2	[TPM]

FIG.47 SPEED DETECTOR UNIT [SAS]

(F7Z126E0) スピードデテクタユニット

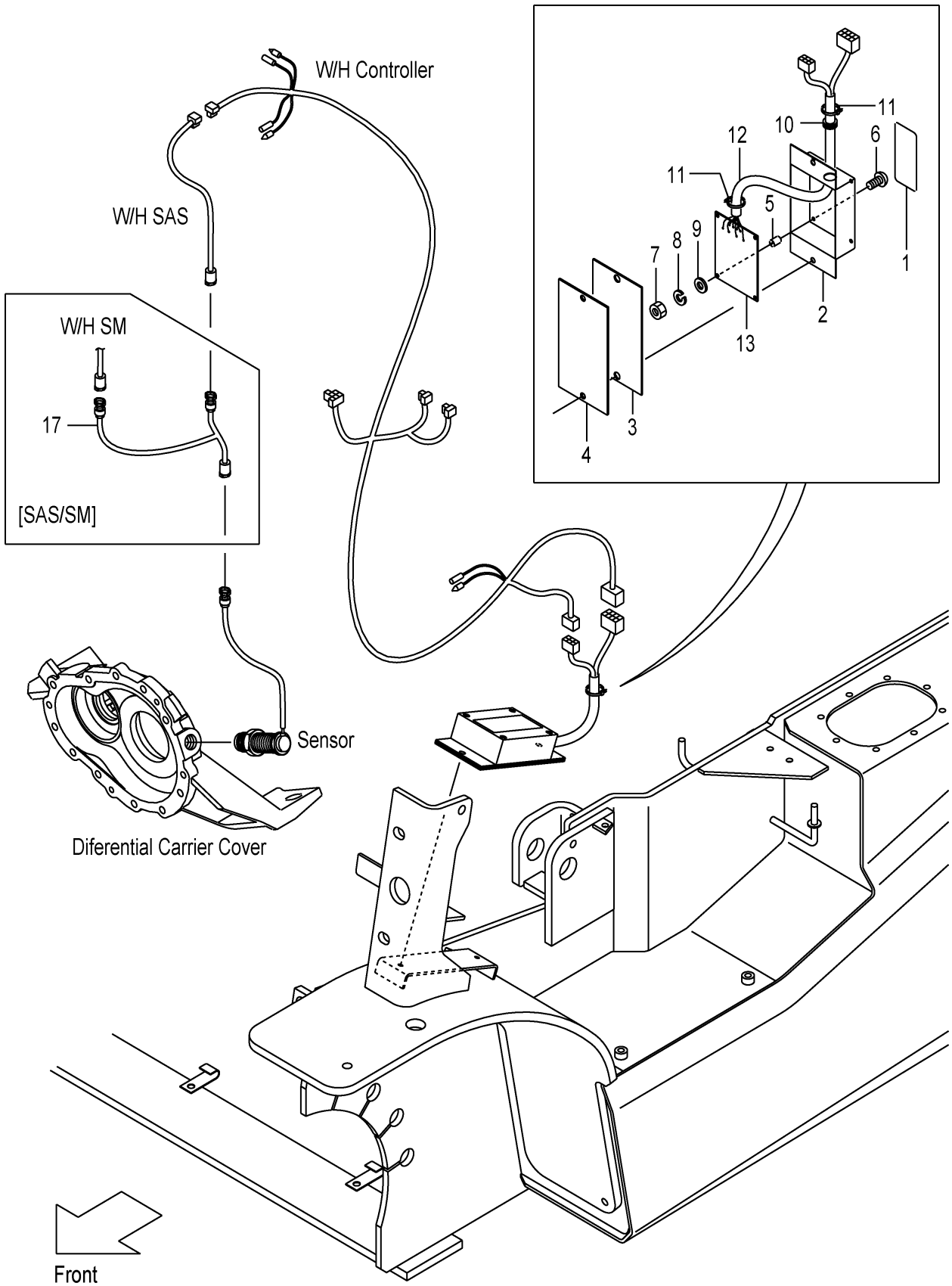

A:FHD15C3Z FHD15T3Z FHD18C3Z FHD18T3Z

Item No	Part No.	Mark	Description	Req'd	Remarks : Serial No.
A1	50B77-52051		UNIT-ASSY,SPEED-DETECTOR スピードデテクタユニットアッセン	1	[SASB05][SASR05][SASC05] INC.1-16
-	50B77-52101		UNIT-ASSY,SPEED-DETECTOR スピードデテクタユニットアッセン	1	[SASB10][SASR10][SASC10] INC.1-16
-	50B77-52151		UNIT-ASSY,SPEED-DETECTOR スピードデテクタユニットアッセン	1	[SASB15][SASR15][SASC15] INC.1-16
1	50B77-52061		PLATE,NAME プレート	1	[SASB05][SASR05][SASC05]
-	50B77-52111		PLATE,NAME プレート	1	[SASB10][SASR10][SASC10]
-	50B77-52161		PLATE,NAME プレート	1	[SASB15][SASR15][SASC15]
2	55792-52601		CASE ケース	1	[SASB05&10&15] [SASR05&10&15] [SASC05&10&15]
3	55792-52611		SEAT,SPONG シート	1	[SASB05&10&15] [SASR05&10&15] [SASC05&10&15]
4	55792-52621		PLATE プレート	1	[SASB05&10&15] [SASR05&10&15] [SASC05&10&15]
5	27042-64311		SPACER スペーサ	4	[SASB05&10&15] [SASR05&10&15] [SASC05&10&15]
6	01030-04020		SCREW スクリュー	4	[SASB05&10&15] [SASR05&10&15] [SASC05&10&15]
7	01400-00004		NUT ナット	4	[SASB05&10&15] [SASR05&10&15] [SASC05&10&15]
8	02010-00004		WASHER ワッシャ	4	[SASB05&10&15] [SASR05&10&15] [SASC05&10&15]
9	02000-00004		WASHER ワッシャ	4	[SASB05&10&15] [SASR05&10&15] [SASC05&10&15]
10	205A2-63311		GROMMET グロメット	1	[SASB05&10&15] [SASR05&10&15] [SASC05&10&15]
11	27042-42312		BAND,CABLE バンド	2	[SASB05&10&15] [SASR05&10&15] [SASC05&10&15]
12	55792-52641		WIRE-HARNESS,ATC ワイヤハーネス	1	[SASB05&10&15] [SASR05&10&15] [SASC05&10&15]
13	130C2-60302		BOARD,PRINTED ボード	1	[SASB05&10&15] [SASR05&10&15] [SASC05&10&15]
14	01100-06020	+	BOLT ボルト	2	[SASB05&10&15] [SASR05&10&15] [SASC05&10&15]

FIG.47 SPEED DETECTOR UNIT [SAS]

(F7Z126E0) スピードデテクタユニット

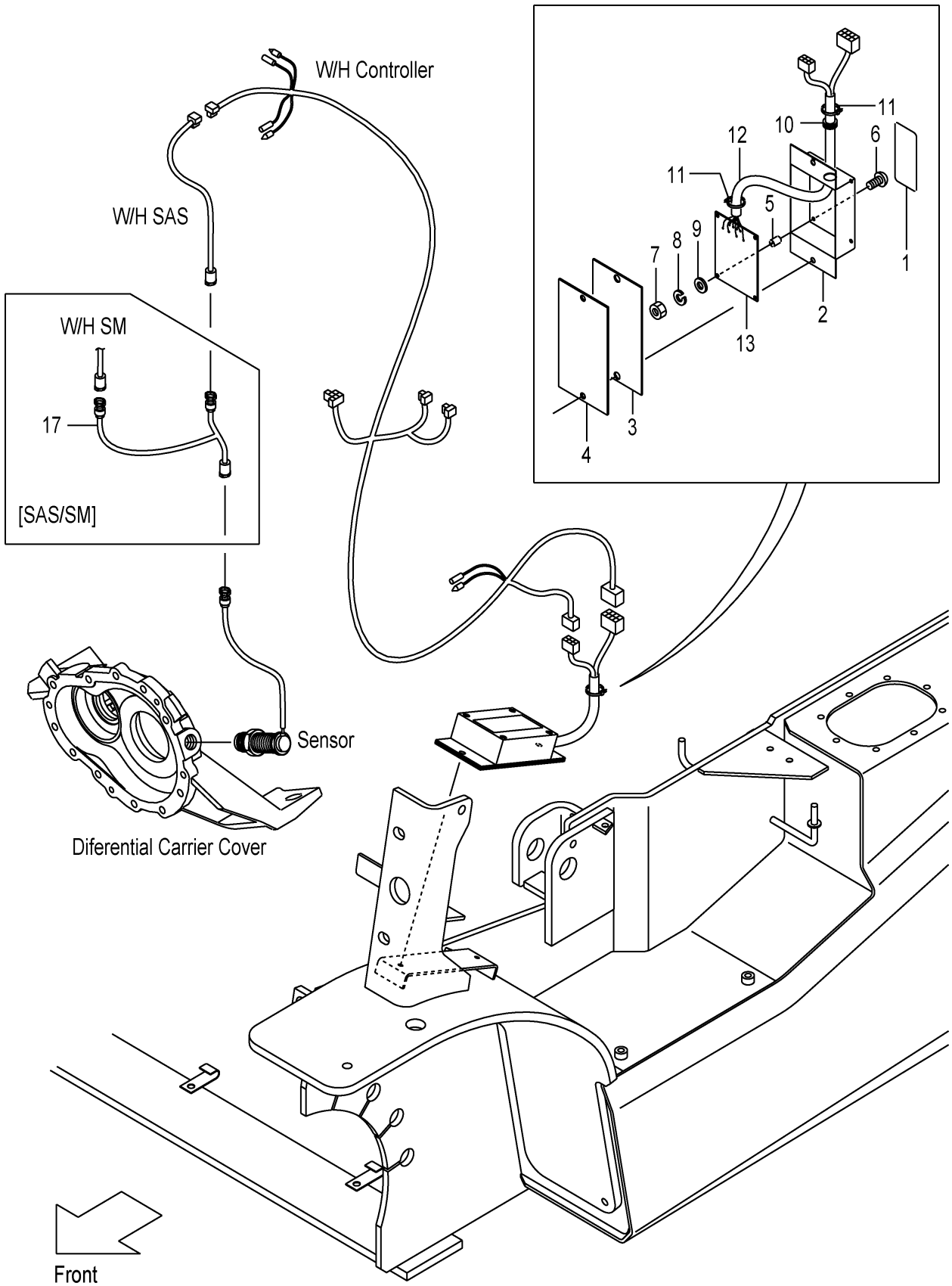

A:FHD15C3Z FHD15T3Z FHD18C3Z FHD18T3Z

Item No	Part No.	Mark	Description	Req'd	Remarks : Serial No.
15	02010-00006	+	WASHER ワッシャ	2	[SASB05&10&15] [SASR05&10&15] [SASC05&10&15]
16	01400-00006	+	NUT ナット	2	[SASB05&10&15] [SASR05&10&15] [SASC05&10&15]
17	539A7-52041		WIRE-HARNESS,SAS/SM ワイヤハーネス	1	[SAS/SM]

FIG.48 SPEED ALARM SYSTEM [SASB]

(F7Z126F0) スピード・アラームシステム

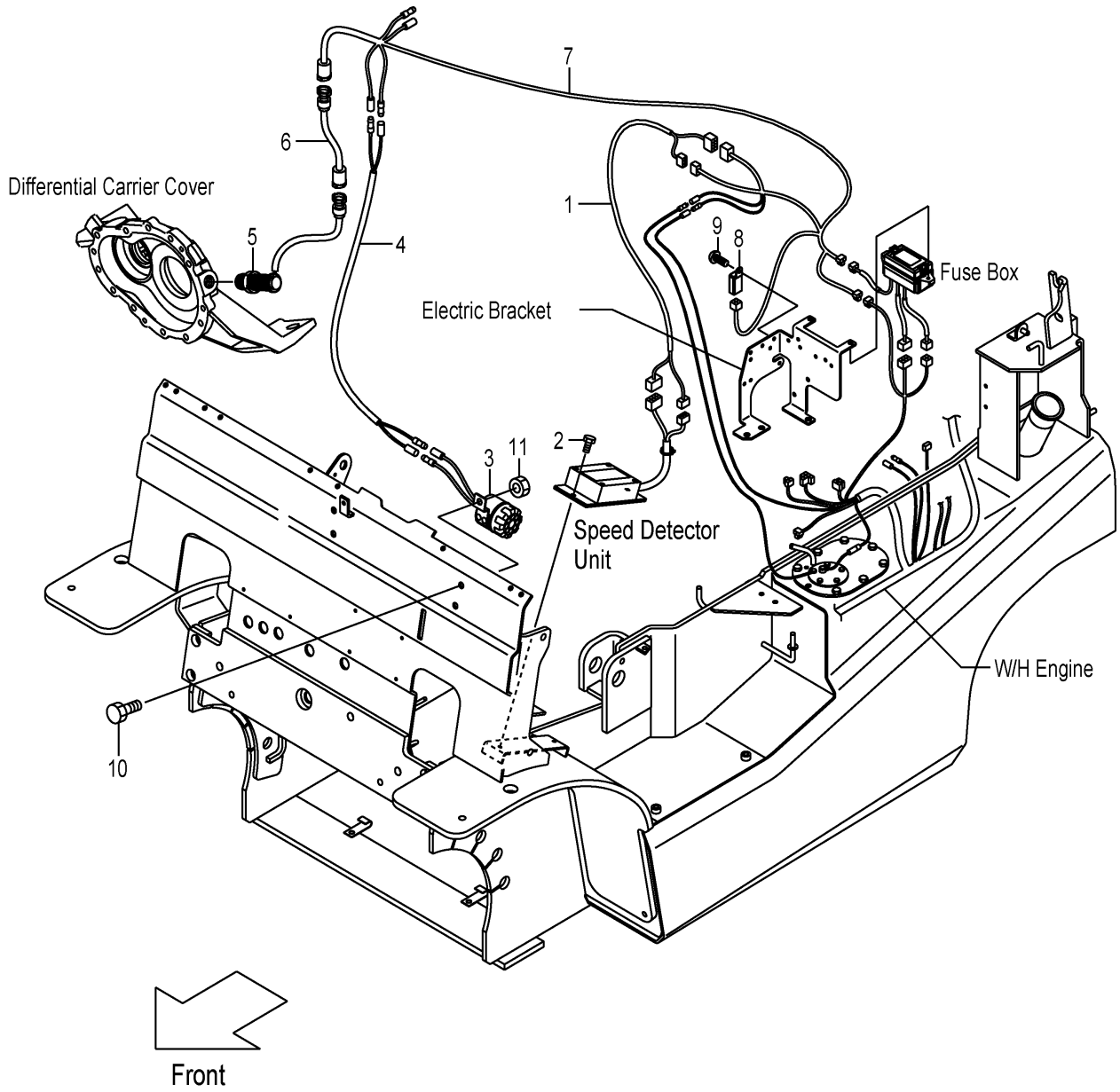

A:FHD15C3Z FHD15T3Z FHD18C3Z FHD18T3Z

Item No	Part No.	Mark	Description	Req'd	Remarks : Serial No.
1	50B77-52301		WIRE,LEAD,SAS ワイヤ	1	[SASB05][SASB10][SASB15]
2	01183-06012		BOLT ホルト	2	[SASB05][SASB10][SASB15]
3	529F7-52241		ALARM,BUZZER アラーム	1	[SASB05][SASB10][SASB15]
4	558A9-92001		WIRE-HARNESS,LICENSE ワイヤハーネス	1	[SASB05][SASB10][SASB15]
5	16402-54331		SENSOR センサ	1	[SASB05][SASB10][SASB15]
6	534A7-50601		WIRE-HARNESS,SAS ワイヤハーネス	1	[SASB05][SASB10][SASB15]
7	52N57-52032		WIRE-HARNESS,CONTROL ワイヤハーネス	1	[SASB05][SASB10][SASB15]
8	209K2-42351		RELAY,12V リレー	1	[SASB05][SASB10][SASB15]
9	214A2-42621		SCREW スクリュ	1	[SASB05][SASB10][SASB15]
10	514A5-12021		BOLT ホルト	1	[SASB05][SASB10][SASB15]
11	01400-00008		NUT ナット	1	[SASB05][SASB10][SASB15]

FIG.49 SPEED ALARM SYSTEM [SASR]

(F7Z126G0) スピード・アラームシステム

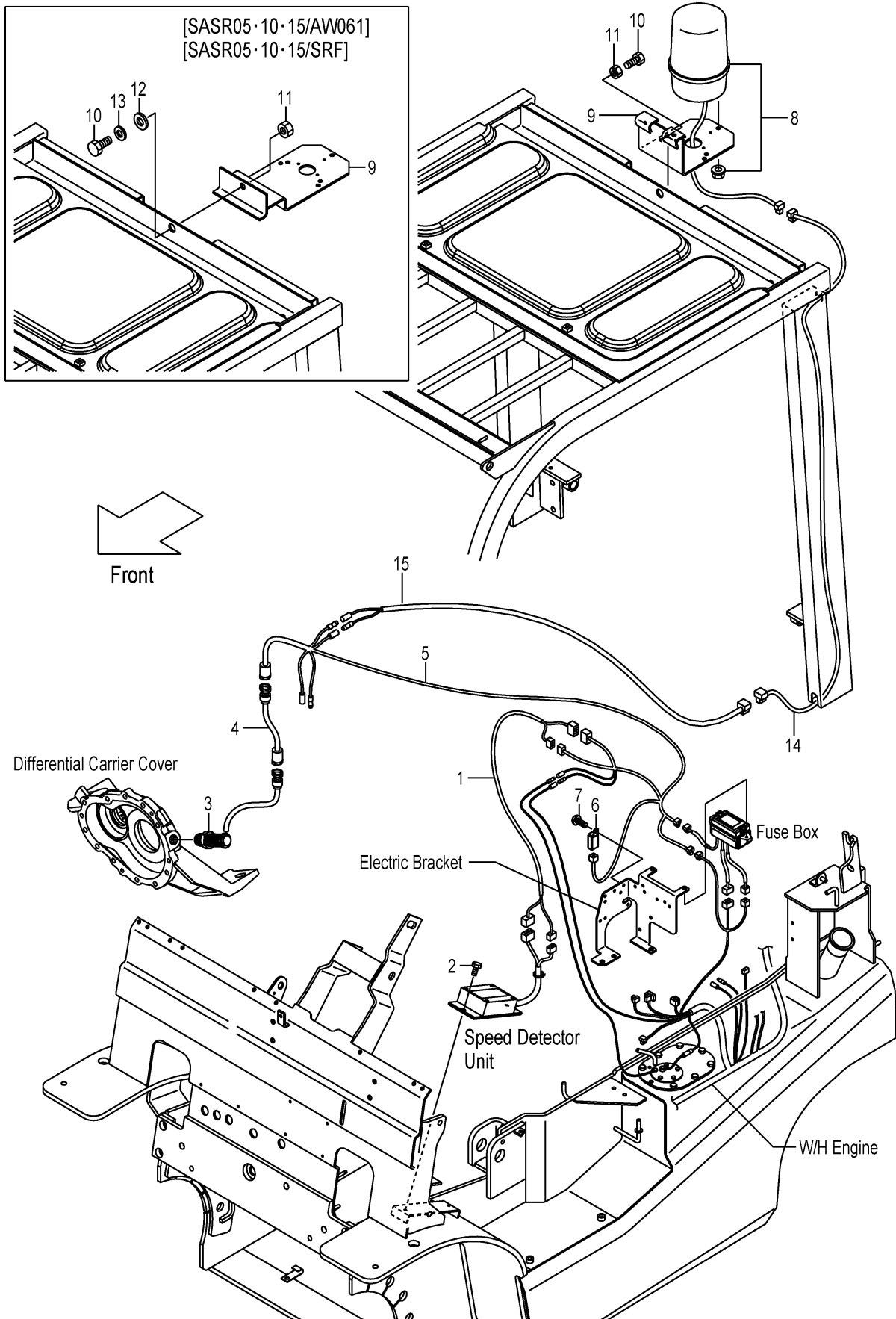

A:FHD15C3Z FHD15T3Z FHD18C3Z FHD18T3Z

Item No	Part No.	Mark	Description	Req'd	Remarks : Serial No.
1	50B77-52301		WIRE,LEAD,SAS ワイヤ	1	[SASR05][SASR10][SASR15]
2	01183-06012		BOLT ホルト	2	[SASR05][SASR10][SASR15]
3	16402-54331		SENSOR センサ	1	[SASR05][SASR10][SASR15]
4	534A7-50601		WIRE-HARNESS,SAS ワイヤハーネス	1	[SASR05][SASR10][SASR15]
5	52N57-52032		WIRE-HARNESS,CONTROL ワイヤハーネス	1	[SASR05][SASR10][SASR15]
6	209K2-42351		RELAY,12V リレー	1	[SASR05][SASR10][SASR15]
7	214A2-42621		SCREW スクリュ	1	[SASR05][SASR10][SASR15]
8	514A1-41001		LIGHT,REVOLVING ライト	1	[SASR05][SASR10][SASR15]
9	529F1-42251		BRACKET,REVOLVING フラケット	1	[SASR05][SASR10][SASR15]
-	50A78-92201		BRACKET,REVOLVING フラケット	1	[SASR05/AW061] [SASR10/AW061] [SASR15/AW061]
-	50A78-92201		BRACKET,REVOLVING フラケット	1	[SASR05/SRF][SASR10/SRF] [SASR15/SRF]
10	01100-08020		BOLT ホルト	3	[SASR05][SASR10][SASR15]
-	01186-12030		BOLT ホルト	1	[SASR05/AW061] [SASR10/AW061] [SASR15/AW061]
-	01186-12030		BOLT ホルト	1	[SASR05/SRF][SASR10/SRF] [SASR15/SRF]
11	01400-00008		NUT ナット	3	[SASR05][SASR10][SASR15]
-	01400-00012		NUT ナット	1	[SASR05/AW061] [SASR10/AW061] [SASR15/AW061]
-	01400-00012		NUT ナット	1	[SASR05/SRF][SASR10/SRF] [SASR15/SRF]
12	02000-00014		WASHER ワッシャ	1	[SASR05/AW061] [SASR10/AW061] [SASR15/AW061]
-	02000-00014		WASHER ワッシャ	1	[SASR05/SRF][SASR10/SRF] [SASR15/SRF]
13	02000-00012		WASHER ワッシャ	1	[SASR05/AW061] [SASR10/AW061] [SASR15/AW061]
-	02000-00012		WASHER ワッシャ	1	[SASR05/SRF][SASR10/SRF] [SASR15/SRF]
14	52N58-92021		WIRE,LEAD ワイヤ	1	[SASR05][SASR10][SASR15]
15	539A7-52101		WIRE,LEAD ワイヤ	1	[SASR05][SASR10][SASR15]

FIG.50 SPEED ALARM SYSTEM [SASC]

(F7Z126H0) スピード・アラームシステム

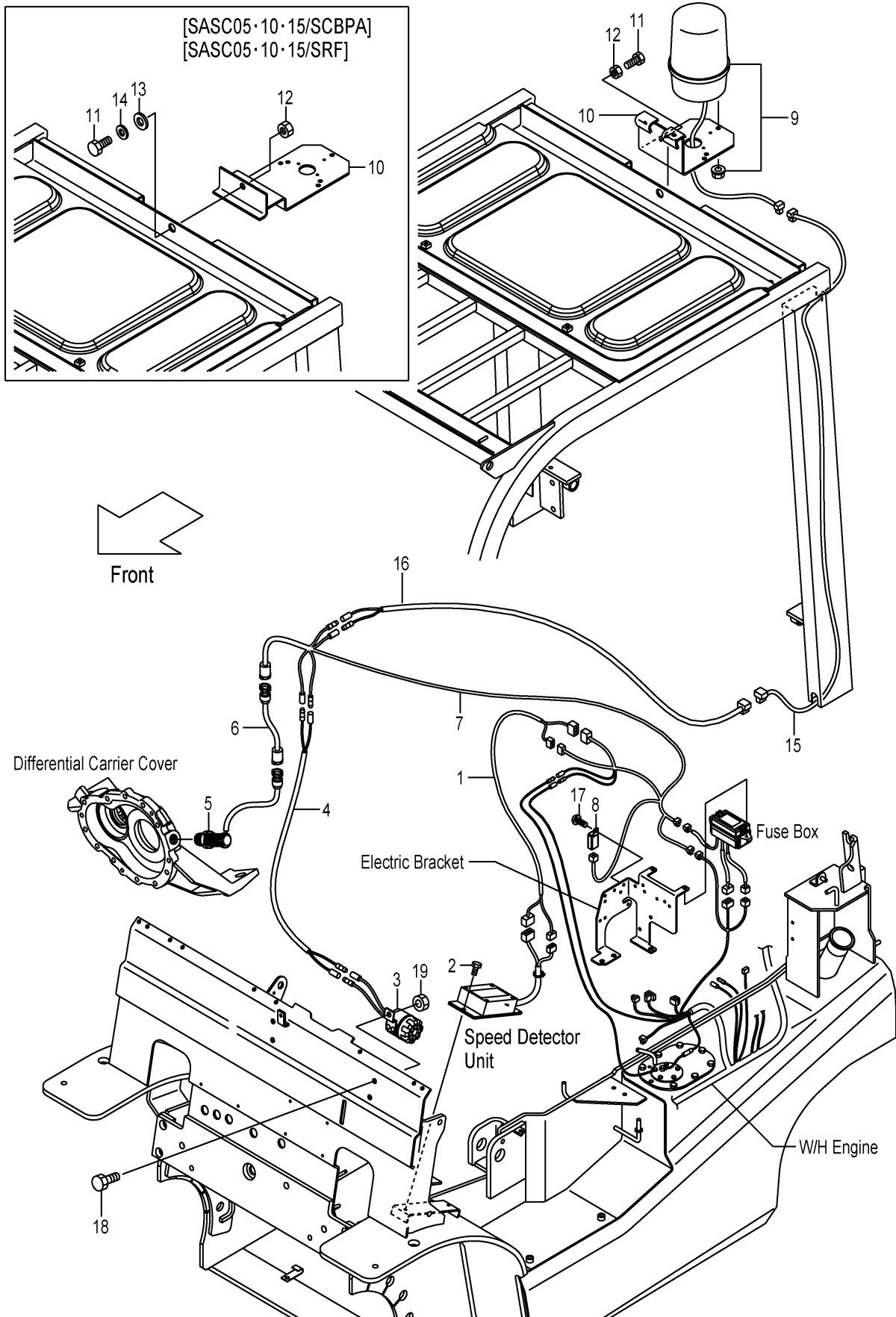

A:FHD15C3Z FHD15T3Z FHD18C3Z FHD18T3Z

Item No	Part No.	Mark	Description	Req'd	Remarks : Serial No.
1	50B77-52301		WIRE,LEAD,SAS ワイヤ	1	[SASC05][SASC10][SASC15]
2	01183-06012		BOLT ボルト	2	[SASC05][SASC10][SASC15]
3	529F7-52241		ALARM,BUZZER アラーム	1	[SASC05][SASC10][SASC15]
4	558A9-92001		WIRE-HARNESS,LICENSE ワイヤハーネス	1	[SASC05][SASC10][SASC15]
5	16402-54331		SENSOR センサ	1	[SASC05][SASC10][SASC15]
6	534A7-50601		WIRE-HARNESS,SAS ワイヤハーネス	1	[SASC05][SASC10][SASC15]
7	52N57-52032		WIRE-HARNESS,CONTROL ワイヤハーネス	1	[SASC05][SASC10][SASC15]
8	209K2-42351		RELAY,12V リレー	1	[SASC05][SASC10][SASC15]
9	514A1-41001		LIGHT,REVOLVING ライト	1	[SASC05][SASC10][SASC15]
10	529F1-42251		BRACKET,REVOLVING ブラケット	1	[SASC05][SASC10][SASC15]
-	50A78-92201		BRACKET,REVOLVING ブラケット	1	[SASC05/SCBPA] [SASC10/SCBPA] [SASC15/SCBPA]
11	01100-08020		BOLT ボルト	3	[SASC05][SASC10][SASC15]
-	01186-12030		BOLT ボルト	1	[SASC05/SCBPA] [SASC10/SCBPA] [SASC15/SCBPA]
12	01400-00008		NUT ナット	3	[SASC05][SASC10][SASC15]
-	01400-00012		NUT ナット	1	[SASC05/SCBPA] [SASC10/SCBPA] [SASC15/SCBPA]
13	02000-00014		WASHER ワッシャー	1	[SASC05/SCBPA] [SASC10/SCBPA] [SASC15/SCBPA]
14	02000-00012		WASHER ワッシャー	1	[SASC05/SCBPA] [SASC10/SCBPA] [SASC15/SCBPA]
15	52N58-92021		WIRE,LEAD ワイヤ	1	[SASC05][SASC10][SASC15]
16	539A7-52101		WIRE,LEAD ワイヤ	1	[SASC05][SASC10][SASC15]
17	214A2-42621		SCREW スクリュー	1	[SASC05][SASC10][SASC15]
18	514A5-12021		BOLT ボルト	1	[SASC05][SASC10][SASC15]
19	01400-00008		NUT ナット	1	[SASC05][SASC10][SASC15]

FIG.51 OK MONITOR [OKM]

(F7Z126J0)

OKモニター

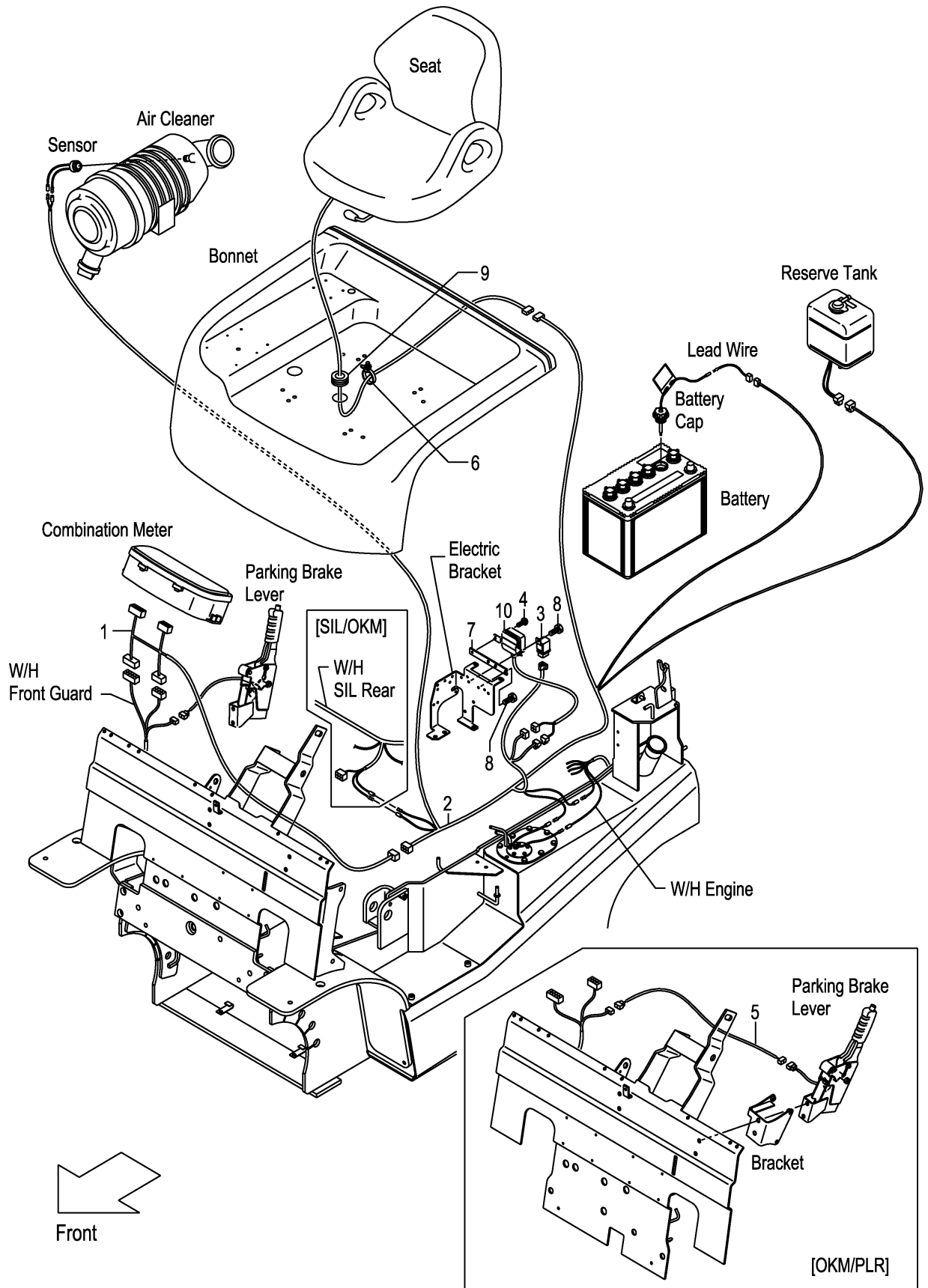

A:FHD15C3Z FHD15T3Z FHD18C3Z FHD18T3Z

Item No	Part No.	Mark	Description	Req'd	Remarks : Serial No.
1	52N56-22021		WIRE,LEAD,OKM ワイヤ	1	[OKM]
2	52N56-22012		WIRE-HARNESS,OKM ワイヤハーネス	1	[OKM]
3	247C2-43501		RELAY,1C リレー	1	[OKM]
4	214A2-42611		SCREW スクリュ	1	[OKM]
5	52N56-22401		WIRE-HARNESS,SWITCH ワイヤハーネス	1	[OKM/PLR]
6	22N52-42151		BAND バンド	1	[OKM]
7	52N56-22101		BRACKET,MODULE ブラケット	1	[OKM]
8	214A2-42621		SCREW スクリュ	2	[OKM]
9	27682-62131		GROMMET グロメット	1	[OKM]
10	229F2-42161		MODULE,WARNING モジュール	1	[OKM]

FIG.52 DRIVE UNIT MOUNT (CLUTCH)

(F7Z12510) ドライブユニットマウント

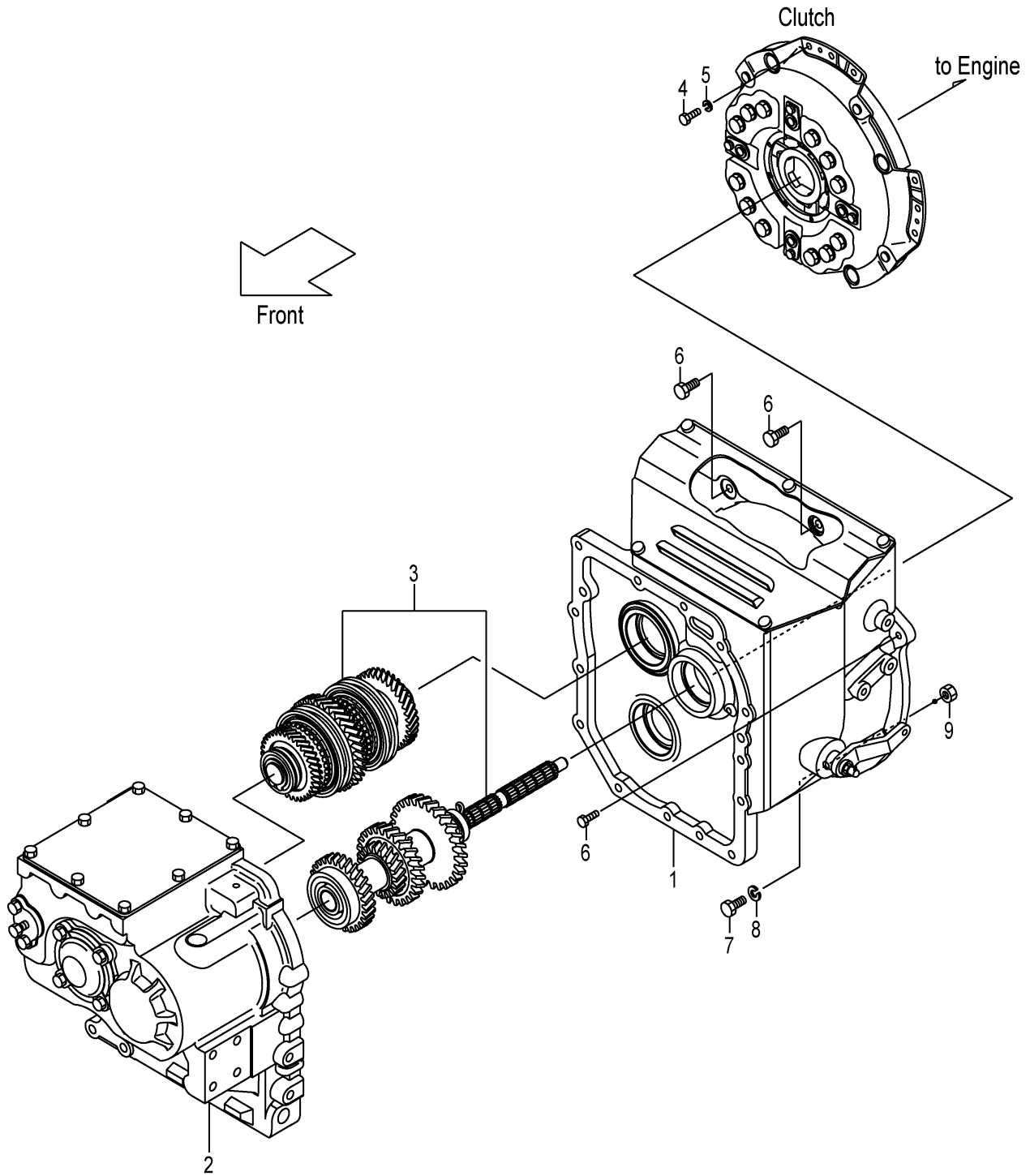

A:FHD15C3Z FHD18C3Z

Item No	Part No.	Mark	Description	Req'd	Remarks : Serial No.
A1	10B62-50201		UNIT-ASSY,DRIVE ドライブユニットアッセン	1	1-334 INC.1-3
-	10B62-50202		UNIT-ASSY,DRIVE ドライブユニットアッセン	1	335- INC.1-3
1	NO PART NO.		CLUTCH クラッチ	1	SEE FIG.55:1-18
2	NO PART NO.		CASE,T/M ケース	1	SEE FIG.56
3	NO PART NO.		GEAR,T/M ギヤー	1	SEE FIG.57
4	01103-08016		BOLT ホルト	12	
5	02011-00008		WASHER ワッシャ	12	
6	01184-10030		BOLT ホルト	7	
7	01100-10050		BOLT ホルト	1	
8	02010-00010		WASHER ワッシャ	1	
9	01400-00010		NUT ナット	1	

FIG.53 DRIVE UNIT MOUNT (TOR-CON)

(F7Z12520) ドライブユニットマウント

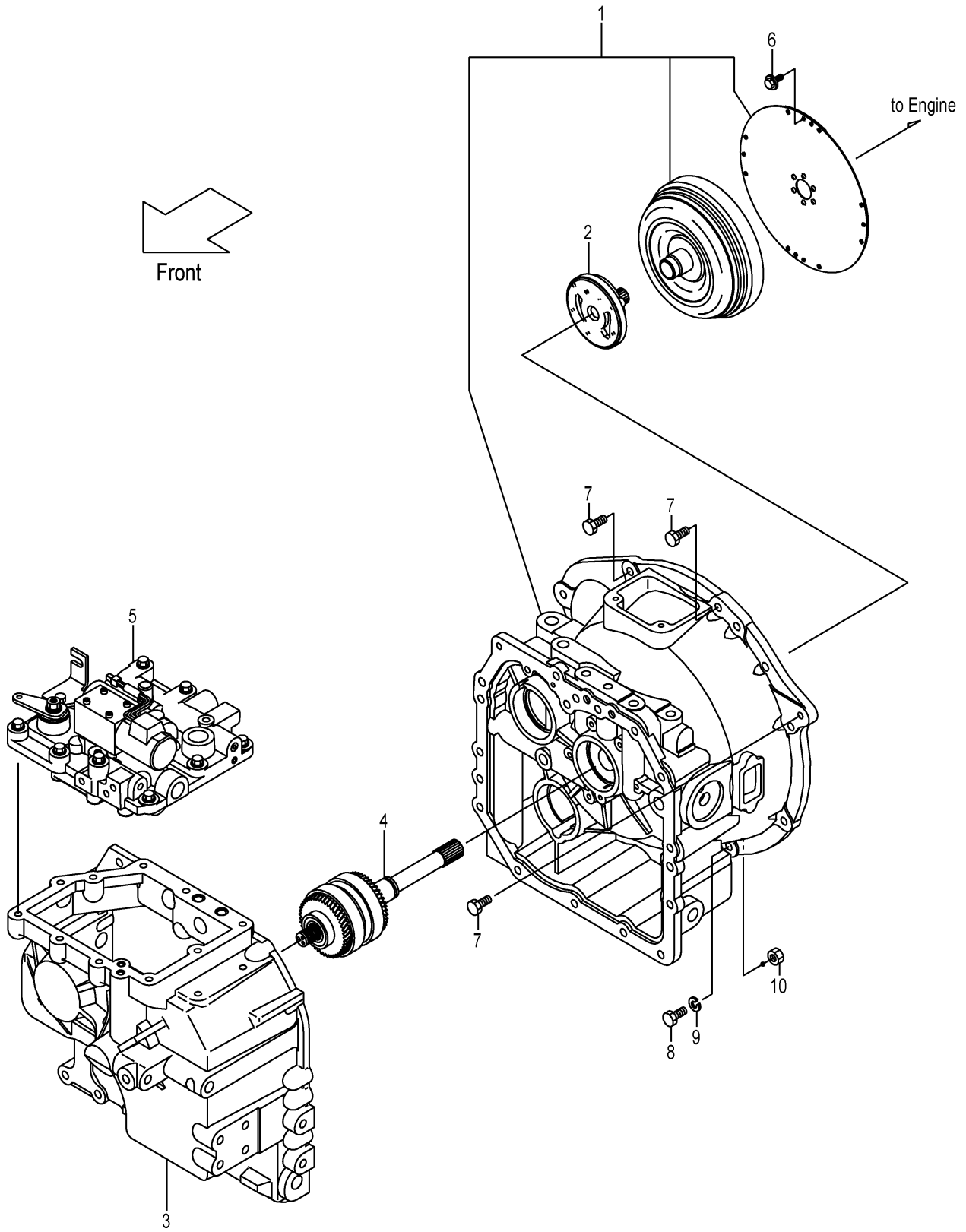

A:FHD15T3Z FHD18T3Z

Item No	Part No.	Mark	Description	Req'd	Remarks : Serial No.
A1	12N52-50201		UNIT-ASSY,DRIVE ドライブユニットアッセン	1	INC.1-5
-	12N52-50901		UNIT-ASSY,DRIVE ドライブユニットアッセン	1	[MVS] INC.1-5
1	NO PART NO.		CASE,T/C ケース	1	SEE FIG.58
2	NO PART NO.		PUMP ポンプ	1	SEE FIG.59
3	NO PART NO.		CASE,T/M ケース	1	SEE FIG.60
4	NO PART NO.		PACK,CLUTCH パック	1	SEE FIG.61
5	NO PART NO.		VALVE,CONTROL バルブ	1	SEE FIG.62
-	NO PART NO.		VALVE,CONTROL バルブ	1	[MVS]SEE FIG.62
6	12N53-82621		BOLT,FLANGE ホルト	12	
7	01184-10030		BOLT ホルト	7	
8	01100-10050		BOLT ホルト	1	
9	02010-00010		WASHER ワッシャ	1	
10	01400-00010		NUT ナット	1	

FIG.54 CHANGE LEVER (CLUTCH)

(F7Z12540) チェンジレバー

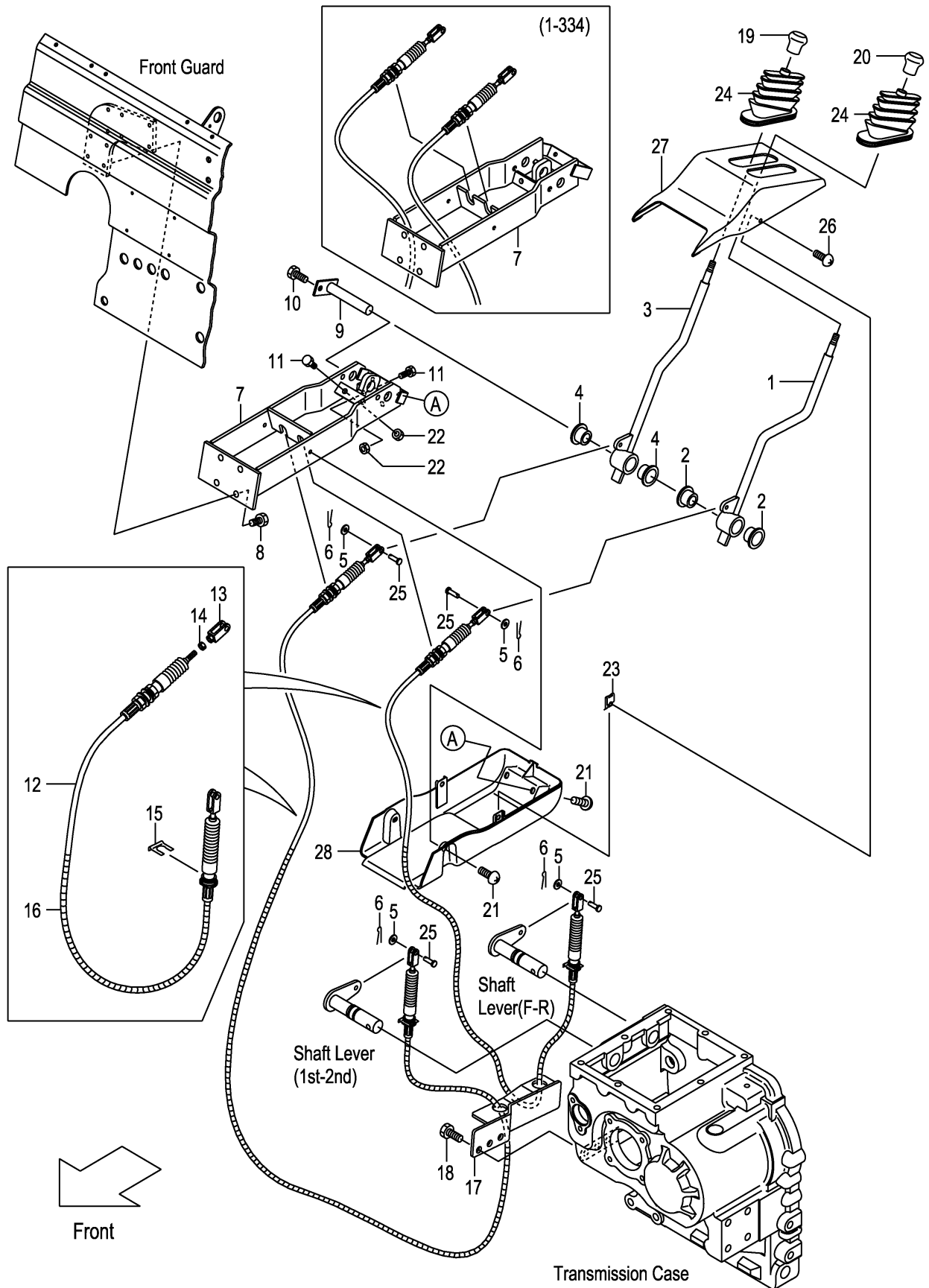

A:FHD15C3Z FHD18C3Z

Item No	Part No.	Mark	Description	Req'd	Remarks : Serial No.
A1	22N43-90202		LEVER-ASSY,DIRECTION ディレクションレバーアッセン	1	1-334 INC.1,2
-	22N43-90311		LEVER-ASSY,DIRECTION ディレクションレバーアッセン	1	335- INC.1,2
1	NO PART NO.	#	LEVER,DIRECTION レバー	1	
2	214A7-42071		BUSHING ブッシング	2	
A2	22N43-90212		LEVER-ASSY,SPEED スピードレバーアッセン	1	1-334 INC.3,4
-	22N43-90321		LEVER-ASSY,SPEED スピードレバーアッセン	1	335- INC.3,4
3	NO PART NO.	#	LEVER,SPEED レバー	1	
4	214A7-42071		BUSHING ブッシング	2	
5	02000-00006		WASHER ワッシャ	4	
6	02200-16010		PIN,COTTER ピン	4	
7	22N43-90301		BRACKET ブラケット	1	1-334
-	22N43-90411		BRACKET ブラケット	1	335-
8	01185-08020		BOLT ボルト	4	
9	22N43-92201		SHAFT シャフト	1	
10	01183-08012		BOLT ボルト	1	
11	01100-08025		BOLT ボルト	4	1-334
-	01100-08020		BOLT ボルト	4	335-
A3	22N43-90511		CABLE-ASSY ケーブルアッセン	2	1-334 INC.12-16
-	22N43-90561		CABLE-ASSY ケーブルアッセン	2	335- INC.12-16
12	22N43-93001		CABLE ケーブル	2	1-334
-	22N43-93201		CABLE ケーブル	2	335-
13	22N43-93021		END エンド	2	
14	01402-00006		NUT ナット	2	
15	22N43-93011		CLAMP クランプ	2	
16	22N43-93031		PROTECTOR プロテクタ	2	
17	22N43-92302		BRACKET ブラケット	1	1-334
-	22N43-93151		BRACKET ブラケット	1	335-
18	01213-10025		BOLT ボルト	3	
19	214A2-52002		KNOB,SPEED ノブ	1	
20	214A2-52012		KNOB,DIRECTION ノブ	1	
21	225R6-42031		SCREW スクリュ	4	
22	01402-00008		NUT ナット	4	
23	281E6-42521		NUT,SPEED ナット	2	
24	22N43-92731		BOOT ブーツ	2	
25	02262-06020		PIN,CLEVIS ピン	4	
26	209K2-43001		SCREW スクリュ	2	
27	22N43-92901		COVER,UPPER カバー	1	
28	22N43-92911		COVER,UNDER カバー	1	

FIG.55 CLUTCH (CLUTCH)

(F7Z12550) クラッチ

KIT
K1 901

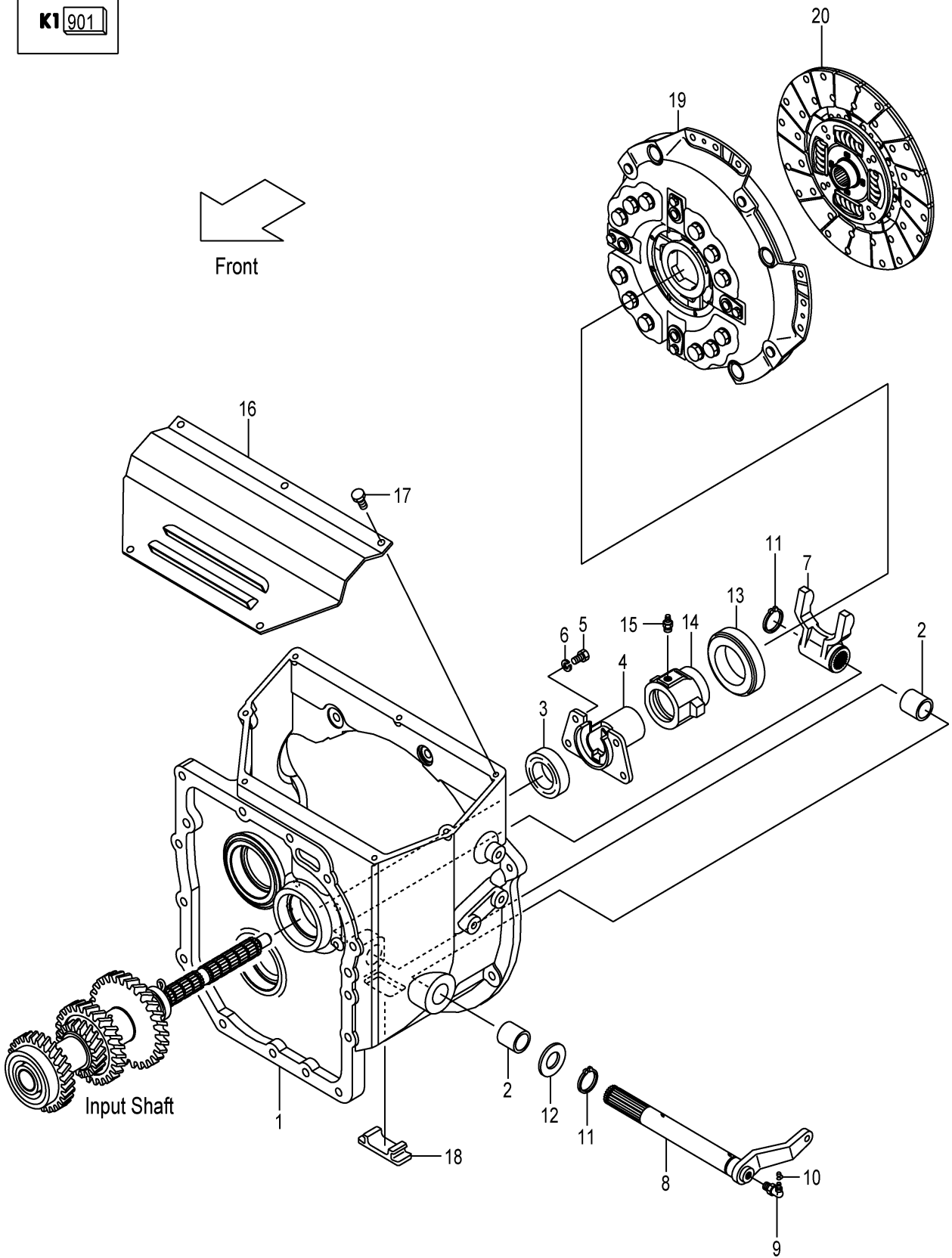

A:FHD15C3Z FHD18C3Z

Item No	Part No.	Mark	Description	Req'd	Remarks : Serial No.
901	12N43-19801	K1	KIT,REPAIR,T/M トランスミッションリペアキット	1	INC.3,11,FIG.57:2,7,14, 32,35,38
1	12N43-12001		HOUSING,CLUTCH ハウジング	1	
2	12003-12021		BUSHING ブッシング	2	
3	12N43-12011	*	SEAL,OIL シール	1	
4	12N43-12021		SUPPORT,RETAINER サポート	1	
5	01103-08016		BOLT ボルト	4	
6	02011-00008		WASHER ワッシャ	4	
7	12N43-12101		YOKE ヨーク	1	
8	12N43-12111		SHAFT シャフト	1	
9	04901-00190		FITTING フィッティング	1	
10	22199-12401		CAP,NIPPLE キャップ	1	
11	02100-00025	*	RING,SNAP リング	2	
12	02000-00024		WASHER ワッシャ	1	
13	135C3-12081		BRG,THRUST ベアリング	1	
14	12N43-12201		RETAINER,BRG リテーナ	1	
15	04901-00100		FITTING フィッティング	1	
16	12N43-12151		COVER,CLUTCH-HOUSING カバー	1	
17	01183-08016		BOLT ボルト	5	
18	12N53-82061		COVER,UNDER カバー	1	
19	10A63-10201		COVER,CLUTCH カバー	1	
20	12N43-10211		DISK,CLUTCH ディスク	1	

FIG.56 MISSION CASE (CLUTCH)

(F7Z12560) ミッションケース

KIT
K1 901

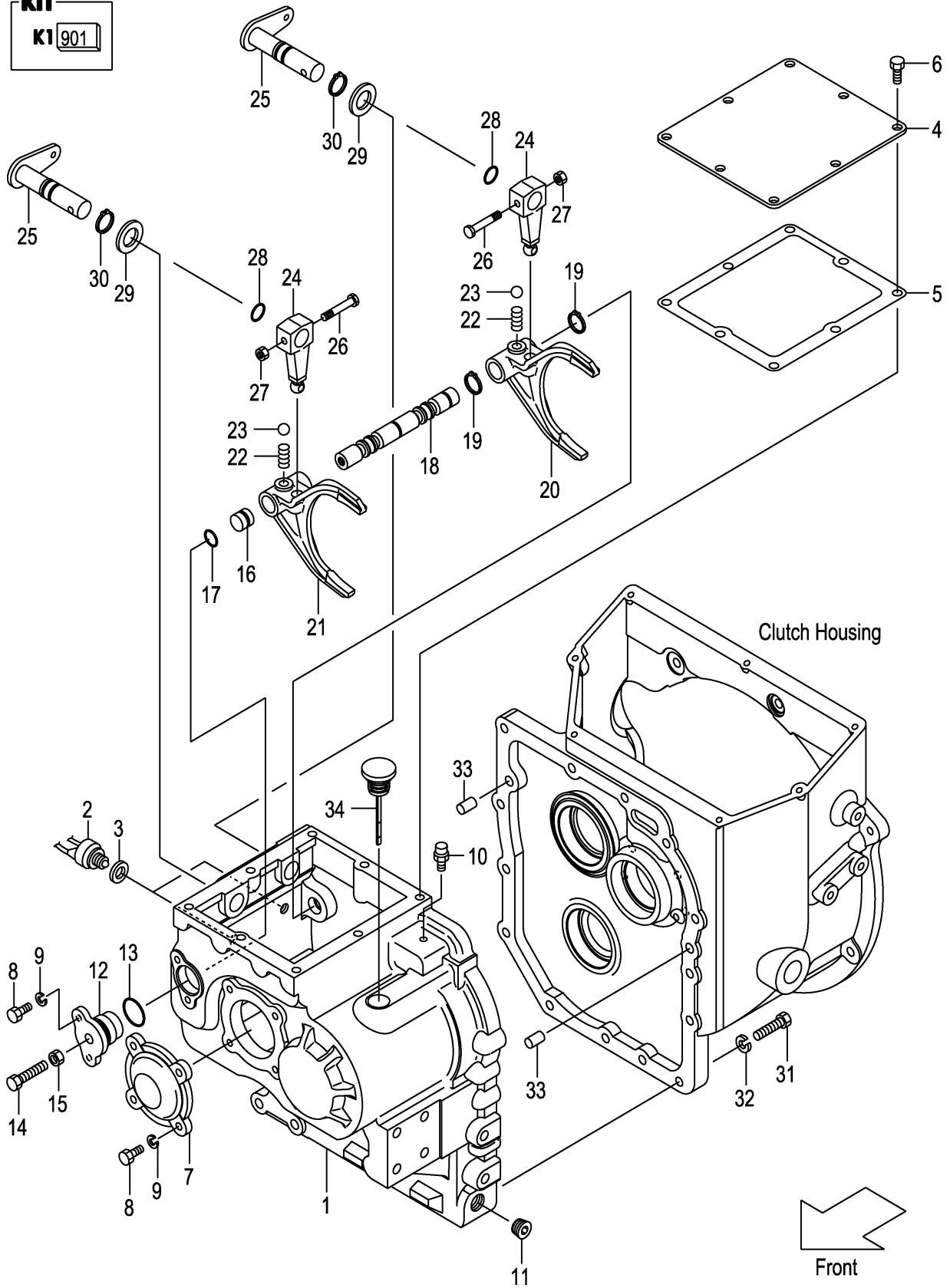

A:FHD15C3Z FHD18C3Z

Item No	Part No.	Mark	Description	Req'd	Remarks : Serial No.
901	12N43-19811	K1	KIT,REPAIR,SHIFT-ROD シフトロッドリペアキット	1	INC.3,5,13,17,19,27,28,30
1	12N43-42001		CASE,T/M ケース	1	
2	12003-42451		SWITCH,BACK-LAMP スイッチ	2	
3	12003-42461	*	PACKING,BACK-LAMP パッキング	2	
4	12N43-42511		COVER,CASE カバー	1	
5	12N43-42521	*	GASKET,CASE-COVER ガasket	1	
6	01184-10016		BOLT ボルト	8	
7	12N43-42031		COVER,BRG カバー	1	
8	01103-08020		BOLT ボルト	6	
9	02011-00008		WASHER ワッシャ	6	
10	15573-42151		BREATHER,AIR ブリーザー	1	
11	12163-82541		PLUG プラグ	1	
12	12003-42052		SUPPORT,ARM-SHAFT サポート	1	
13	03310-00300	*	O-RING Oリング	1	
14	01123-10045		BOLT ボルト	1	
15	01400-00010		NUT ナット	1	
16	12003-42061		SPACER スペース	1	
17	03300-00160	*	O-RING Oリング	1	
18	12N43-42401		ROD,SHIFT ロッド	1	
19	02100-00020	*	RING,SNAP リング	2	
20	12N43-42411		FORK,SHIFT,F-R フォーク	1	
21	12N43-42421		FORK,SHIFT,H-L フォーク	1	
22	12N43-42481		SPRING スプリング	2	1-334
-	12003-42421		SPRING スプリング	2	335-
23	03190-00013		BALL,STEEL ボール	2	
24	12N43-42431		ARM,SHIFT アーム	2	
25	12N43-42441		LEVER,SHIFT レバー	2	1-334
-	12N43-42601		LEVER,SHIFT レバー	2	335-
26	12N43-42471		BOLT ボルト	2	
27	23652-12051	*	NUT ナット	2	
28	03300-00180	*	O-RING Oリング	2	
29	02000-00022		WASHER ワッシャ	2	
30	02100-00022	*	RING,SNAP リング	2	
31	01103-10040		BOLT ボルト	14	
32	02011-00010		WASHER ワッシャ	14	
33	02212-12020		PIN,PARALLEL ピン	2	
34	12N43-42501		GAUGE,LEVEL ゲージ	1	

FIG.57 MISSION GEAR (CLUTCH)

(F7Z12570) ミッションギヤ

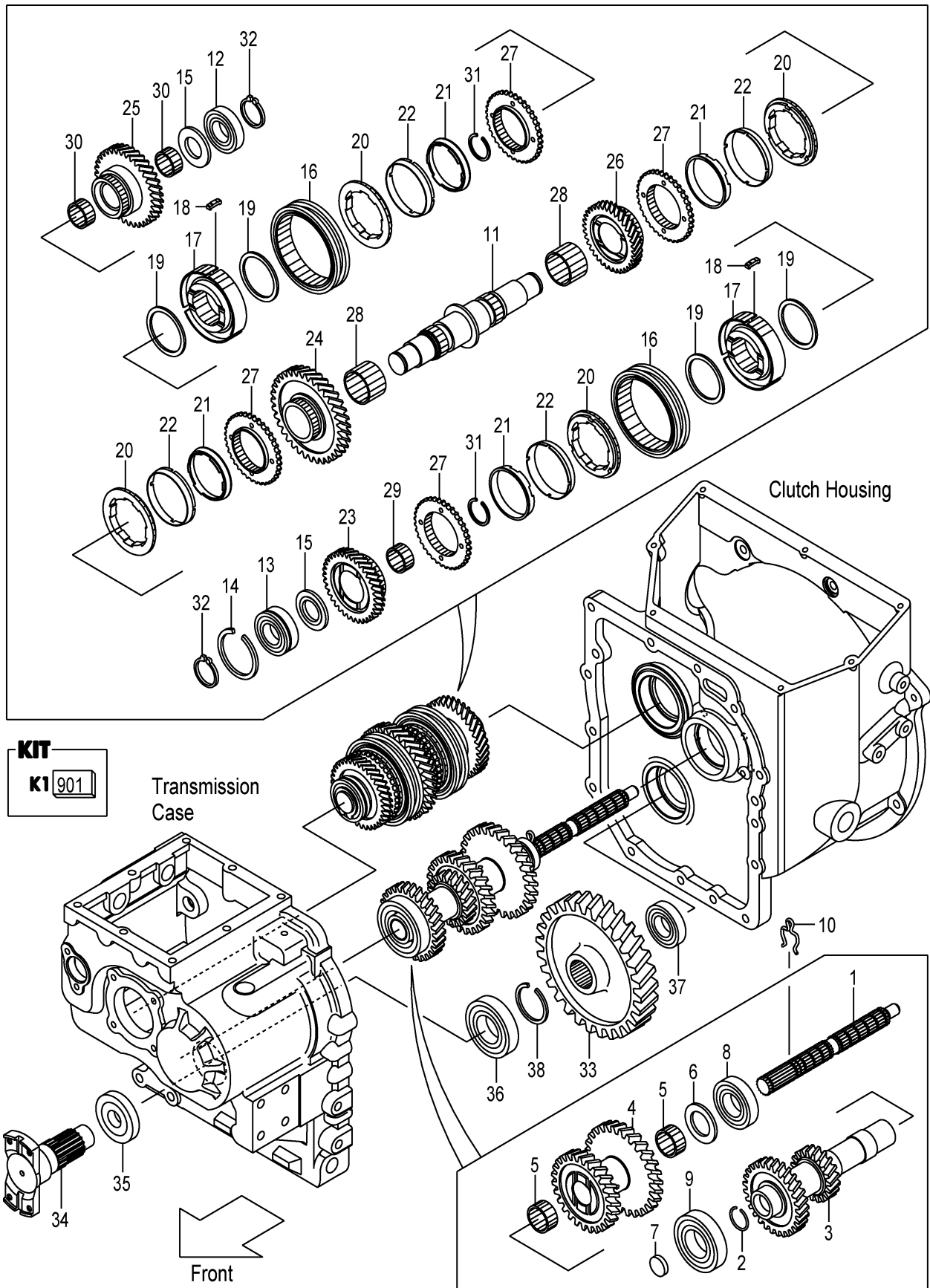

A:FHD15C3Z FHD18C3Z

Item No	Part No.	Mark	Description	Req'd	Remarks : Serial No.
901	12N43-19801	K1	KIT,REPAIR,T/M トランスミッションリペアキット	1	INC.2,7,14,32,35,38, FIG.55:3,11
1	12N43-42051		SHAFT,MAIN-DRIVE シャフト	1	
2	12N43-42071	*	RING,SNAP リング	1	
3	10B63-42001		SHAFT,INPUT シャフト	1	
4	12N43-42111		GEAR,COUNTER ギヤ	1	
5	12N43-42121		BRG,NEEDLE ベアリング	2	
6	12N43-42131		PLATE,THRUST プレート	1	
7	134A3-42071	*	CAP キャップ	1	
8	03000-06207		BRG,BALL ベアリング	1	
9	03000-06208		BRG,BALL ベアリング	1	
10	12N43-42061		PIN,LOCK ピン	1	
11	12N43-42141		SHAFT,MAIN シャフト	1	
12	03000-06306		BRG,BALL ベアリング	1	
13	03003-06306		BRG,BALL ベアリング	1	
14	03192-30072	*	RING,SNAP リング	1	
15	12N43-42191		PLATE,THRUST プレート	2	
16	12N43-42151		SLEEVE スリーブ	2	
17	12N43-42161		HUB,CLUTCH ハブ	2	
18	12N43-42171		INSERT インサート	6	
19	15573-42021		SPRING,INSERT スプリング	4	
A1	12N43-40251		RING-ASSY,SYNCHRO シンクロリングアッセン	4	INC.20-22
20	NO PART NO.	#	RING,OUTER,SYNCHRO リング	4	
21	NO PART NO.	#	RING,INNER,SYNCHRO リング	4	
22	NO PART NO.	#	CORN,MIDDLE コーン	4	
23	12N43-42251		GEAR,HIGH-SPEED ギヤ	1	
24	10B63-42011		GEAR,LOW-SPEED ギヤ	1	
25	12N43-42271		GEAR,FORWARD ギヤ	1	
26	12N43-42281		GEAR,REVERSE ギヤ	1	
27	12N43-42291		GEAR ギヤ	4	
28	12N43-42301		BRG,NEEDLE ベアリング	2	
29	12003-42251		BRG,NEEDLE ベアリング	1	
30	12N43-42321		BRG,NEEDLE ベアリング	2	
31	02120-00038		RING,SNAP リング	2	
32	02100-00030	*	RING,SNAP リング	2	
-	12N43-42551	*	RING,SNAP,T-1.7 リング	(2)	
-	12N43-42561	*	RING,SNAP,T-1.8 リング	(2)	
-	12N43-42571	*	RING,SNAP,T-1.9 リング	(2)	
-	12N43-42581	*	RING,SNAP,T-2.0 リング	(2)	
33	12N43-42351		GEAR,OUTPUT ギヤ	1	
34	12N53-82201		FLANGE,T/M-OUTPUT フランジ	1	
35	12N53-82211	*	SEAL,OIL シール	1	
36	03000-06208		BRG,BALL ベアリング	1	
37	03000-06306		BRG,BALL ベアリング	1	
38	02120-00040	*	RING,SNAP リング	1	

FIG.58 TORQUE CONVERTER CASE (TOR-CON)

(F7Z12580) トルクコンバータケース

KIT

K1 901

K2 902

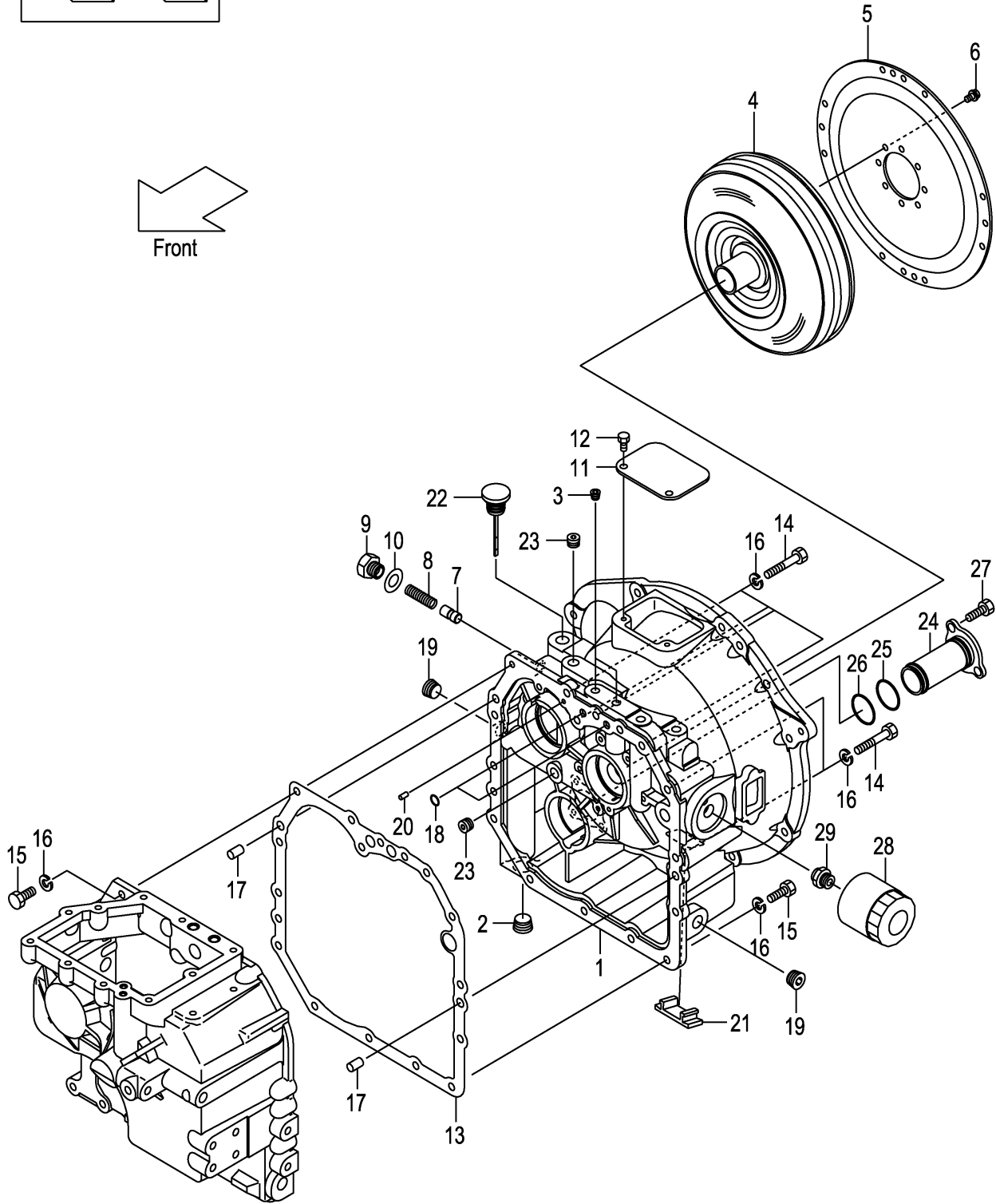
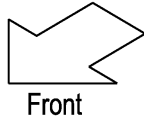

Transmission Case

A:FHD15T3Z FHD18T3Z

Item No	Part No.	Mark	Description	Req'd	Remarks : Serial No.
901	12N53-89801	K1	KIT,REPAIR,T/M トランスミッションリペアキット	1	INC.10,13,18,FIG.60:9,11-14
902	12N53-89811	K2	KIT,SUCTION-STRAINER サクションストレーナキット	1	INC.24-26
1	12N53-82001		CASE,TOR-CON ケース	1	
2	27397-52101		PLUG プラグ	1	
3	116H3-82101		PLUG プラグ	2	
A1	12N53-80271		TORCON & PLATE-ASSY トルコン&プレートアッセン	1	430- INC.4-6
4	12N53-80301		TORQUE-CONVERTER トルクコンバータ	1	
5	12N53-80311		PLATE,INPUT プレート	1	
6	12N53-82621		BOLT,FLANGE ボルト	8	
7	12N53-82011		PISTON ピストン	1	(-2006.8.27)
-	12N53-82012		PISTON ピストン	1	(2006.8.28-)
8	12163-82331		SPRING スプリング	1	
9	12N53-82021		PLUG プラグ	1	
10	12163-82421	*	PACKING パッキング	1	
11	12N53-82041		COVER,UPPER カバー	1	
12	01185-08016		BOLT ボルト	2	
13	12N53-82081	*	GASKET ガスケット	1	
14	01103-10065		BOLT ボルト	6	
15	01103-10030		BOLT ボルト	9	
16	02011-00010		WASHER ワッシャ	15	
17	02212-12020		PIN,PARALLEL ピン	2	
18	15583-82521	*	O-RING オリング	2	
19	12163-82541		PLUG プラグ	2	
20	15943-83261		PIN,PARALLEL ピン	1	
21	12N53-82061		COVER,UNDER カバー	1	
22	12N53-82711		GAUGE,LEVEL ゲージ	1	
23	24329-45541		PLUG プラグ	2	
24	NO PART NO.	#*	STRAINER,SUCTION ストレーナ	1	
25	115G3-82111	*	O-RING オリング	1	
26	12N53-82761	*	O-RING オリング	1	
27	01100-08020		BOLT ボルト	3	
28	115G3-82241		FILTER,OIL フィルタ	1	
29	115G3-82251		NIPPLE ニップル	1	

FIG.59 CHARGING PUMP (TOR-CON)

(F7Z12590) チャージングポンプ°

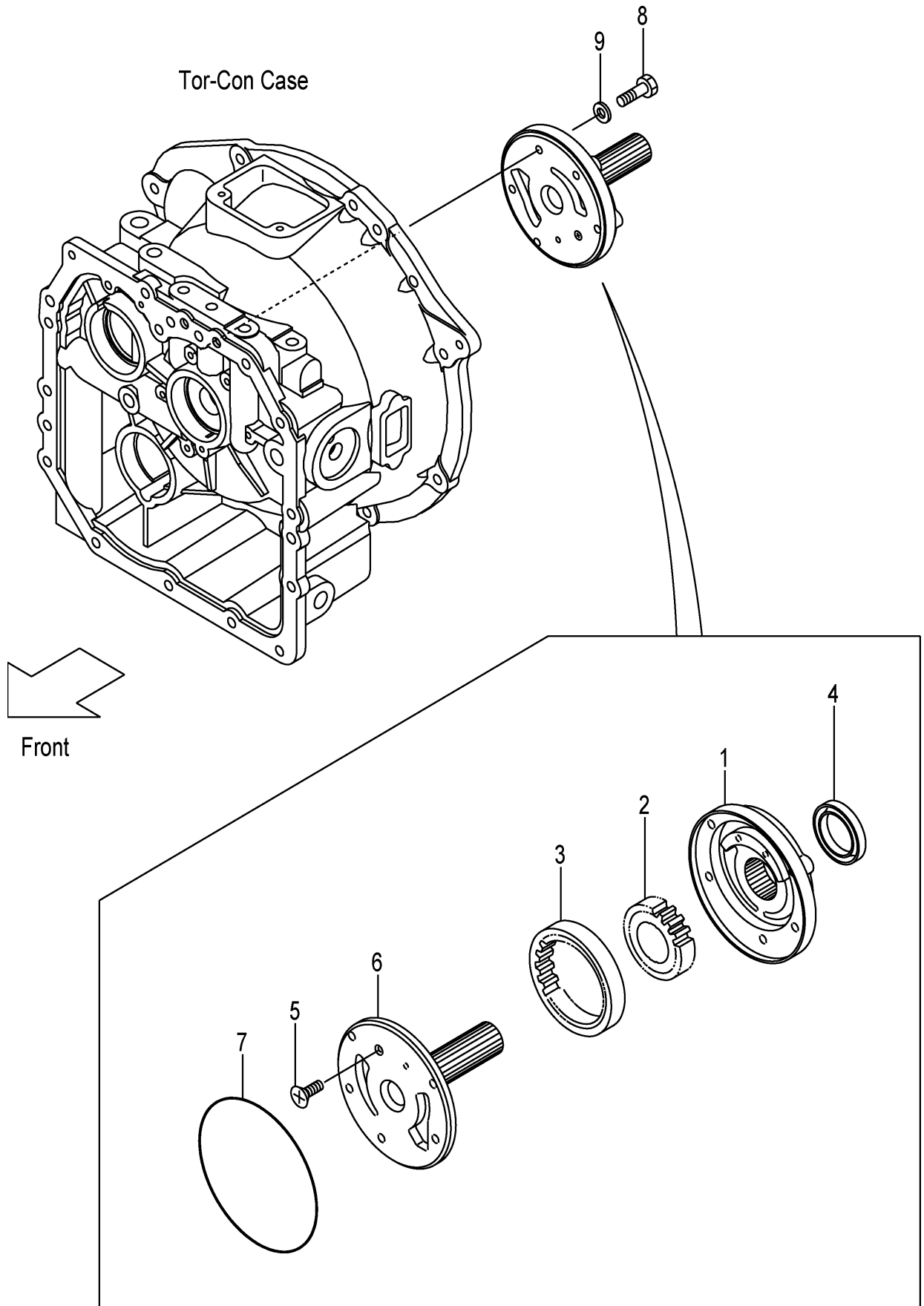

A:FHD15T3Z FHD18T3Z

Item No	Part No.	Mark	Description	Req'd	Remarks : Serial No.
A1	12N53-80321		PUMP-ASSY,CHARGING チャージングポンプアッセン	1	INC.1-7
1	NO PART NO.	#	CASE,PUMP ケース	1	
2	NO PART NO.	#	GEAR,DRIVE ギヤ	1	
3	NO PART NO.	#	GEAR,DRIVEN ギヤ	1	
4	BK-8104209010		SEAL,OIL シール	1	
5	NO PART NO.	#	SCREW スクリュ	1	
6	NO PART NO.	#	SUPPORT,STARTER サポート	1	
7	BK-81431A4700		O-RING オリング	1	
8	12N53-82641		BOLT,FLANGE ボルト	5	
9	12163-82561		PACKING パッキング	5	

FIG.60 MISSION CASE (TOR-CON)

(F7Z125A0) ミッションケース

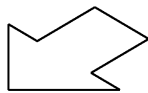
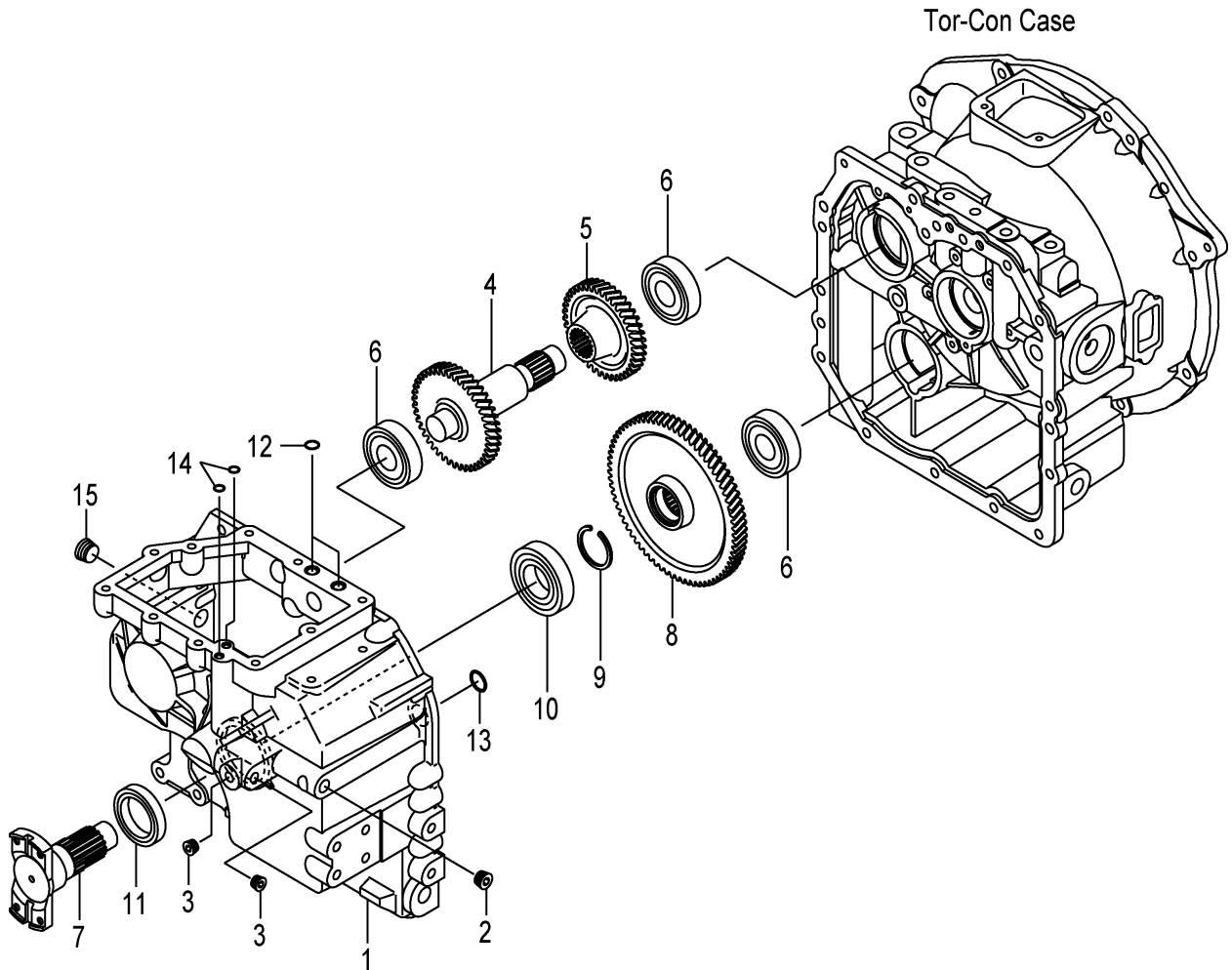

Front

A:FHD15T3Z FHD18T3Z

Item No	Part No.	Mark	Description	Req'd	Remarks : Serial No.
901	12N53-89801	K1	KIT,REPAIR,T/M トランスミッションリペアキット	1	INC.9,11-14,FIG.58:10,13,18
1	12N53-82091		CASE,T/M ケース	1	
2	24329-45541		PLUG プラグ	1	
3	116H3-82101		PLUG プラグ	2	
4	12N53-82151		SHAFT,IDLER シャフト	1	
5	12N53-82161		GEAR,IDLER ギヤ	1	
6	03000-06306		BRG,BALL ベアリング	3	
7	12N53-82201		FLANGE,T/M-OUTPUT フランジ	1	
8	12N53-82171		GEAR,OUTPUT ギヤ	1	
9	02120-00040	*	RING,SNAP リング	1	
10	03000-06208		BRG,BALL ベアリング	1	
11	12N53-82211	*	SEAL,OIL シール	1	
12	15583-82521	*	O-RING Oリング	2	
13	15583-82101	*	O-RING Oリング	1	
14	15583-82571	*	O-RING Oリング	2	
15	12163-82541		PLUG プラグ	1	

FIG.61 CLUTCH PACK (TOR-CON)

(F7Z125B0) クラッチパック

KIT

K1 901 K2 902

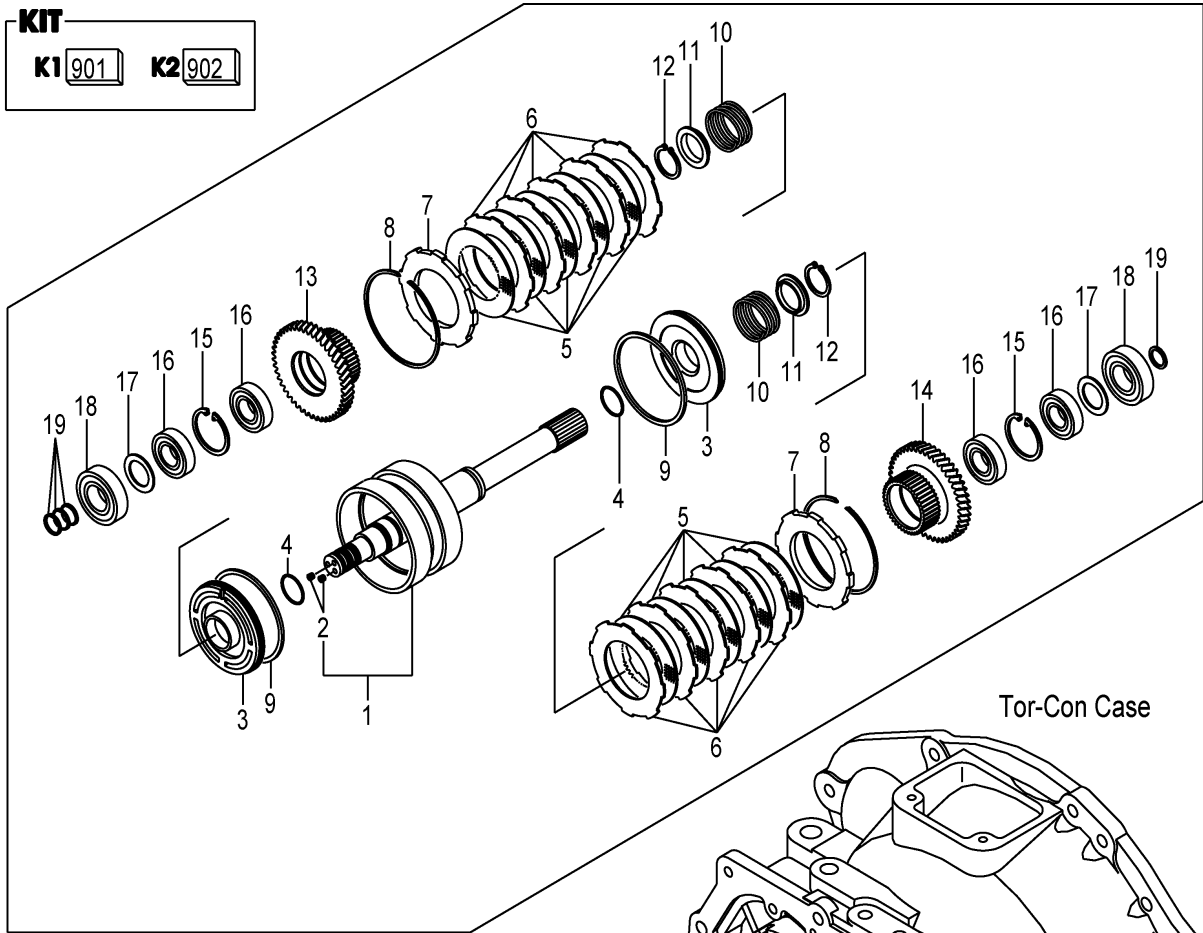

Tor-Con Case

Transmission Case

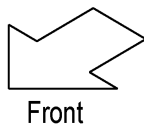
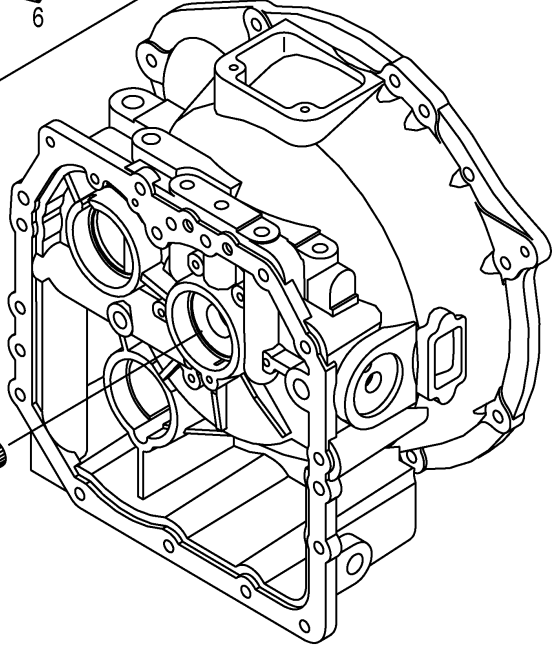
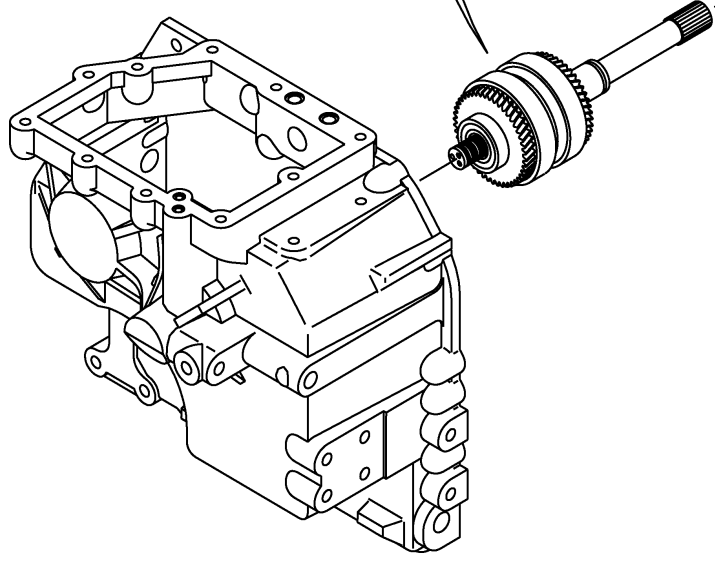

A:FHD15T3Z FHD18T3Z

Item No	Part No.	Mark	Description	Req'd	Remarks : Serial No.
A1	12N53-80201		CLUTCH-ASSY,HYDRAU ハイドロリッククラッチアッセン	1	INC.1-19
901	134G3-89811	K1	KIT,REPAIR,CLUTCH クラッチリペアキット	1	INC.4,8,9,11,12,19
902	134G3-89831	K2	KIT,REPAIR,DISK ディスクリペアキット	1	INC.5,6
1	12N53-82131		SHAFT,INPUT シャフト	1	INC.2
2	01066-08008		PLUG プラグ	2	
3	134G3-82111		PISTON ピストン	2	
4	11243-82211	*	O-RING Oリング	2	
5	134B3-82401	*	PLATE,FRICTION プレート	10	
6	134G3-82121	*	PLATE,MATING プレート	10	
7	134G3-82131		END,CLUTCH エンド	2	
8	11243-82181	*	RING,SNAP リング	2	
9	134G3-82141	*	RING,SEAL リング	2	
10	11243-82081		SPRING,RETURN,CLUTCH スプリング	2	
11	11243-82091	*	SHEET,SPRING シート	2	
12	02100-00040	*	RING,SNAP リング	2	
13	12N53-82101		GEAR,FORWARD ギヤ	1	
14	12N53-82111		GEAR,REVERSE ギヤ	1	
15	02121-00058		RING,SNAP リング	2	
16	115G3-82351		BRG,BALL ベアリング	4	
17	115G3-82361		PLATE,THRUST プレート	2	
18	03000-06306		BRG,BALL ベアリング	2	
19	11243-82161	*	RING,SEAL リング	4	

FIG.62 CONTROL VALVE (TOR-CON)

(F7Z125C0) コントロールバルブ

KIT
K1 901

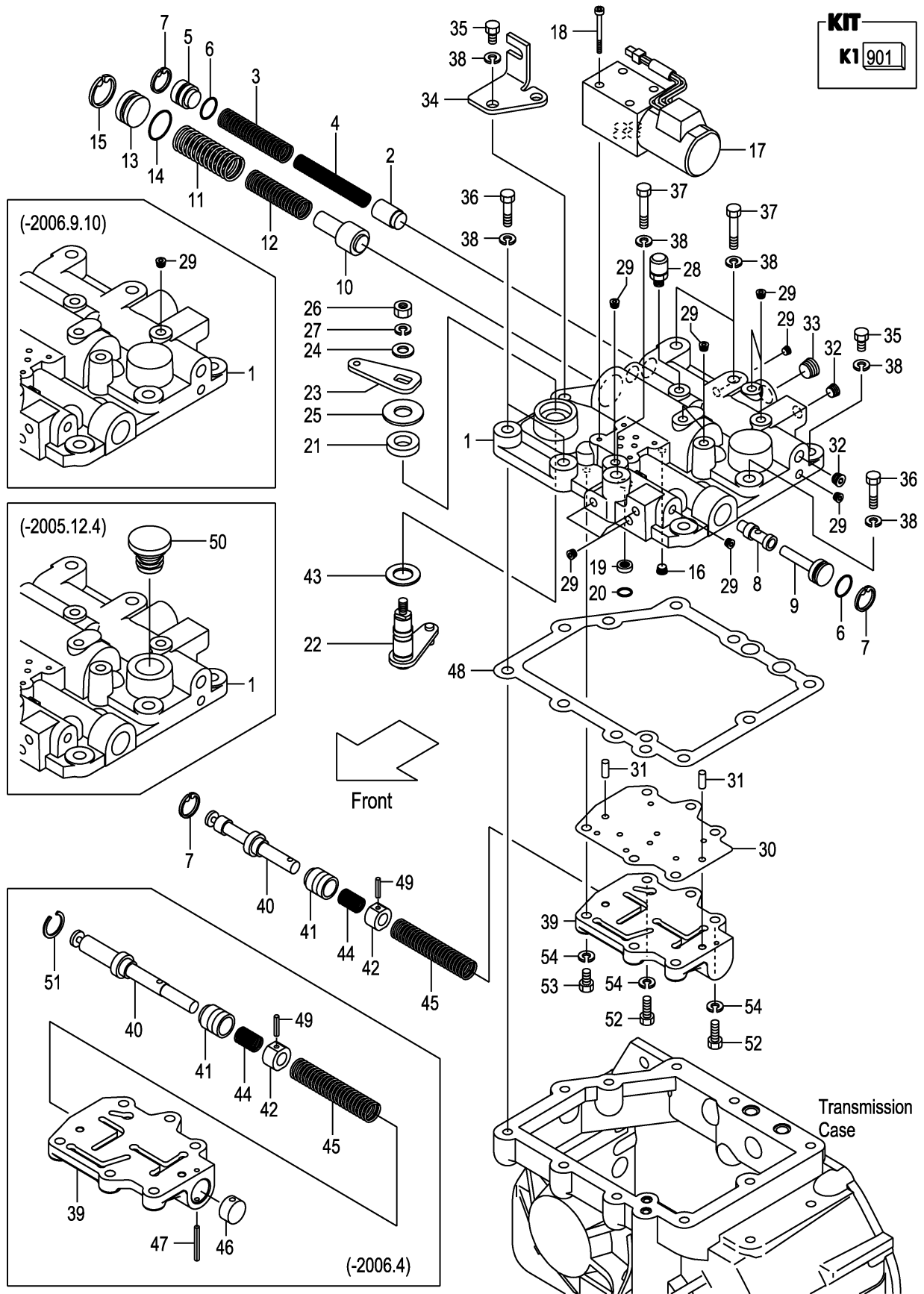

A:FHD15T3Z FHD18T3Z

Item No	Part No.	Mark	Description	Req'd	Remarks : Serial No.
A1	12N53-80341		VALVE-ASSY,CONTROL	1	INC.1-51
-	12N53-80361		VALVE-ASSY,CONTROL	1	[MVS] INC.1-51
901	12N53-89831	K1	KIT,REPAIR,VALVE	1	INC.6,7,14,15,21,25,30,43, 47,48,51
1	12N53-82221		COVER,CASE	1	(-2006.4)
-	12N53-82222		COVER,CASE	1	(2006.5-2006.9.10)
-	12N53-82223		COVER,CASE	1	(2006.9.11-)
2	12N53-82291		PISTON,MAIN-RELIEF	1	
3	15583-82411		SPRING	1	
4	15583-82421		SPRING	1	
5	12N53-82371		PLUG,MAIN-RELIEF	1	
6	118H3-82231	*	O-RING	2	
7	02110-00022	*	RING,SNAP	2	(-2006.4)
-	02110-00022	*	RING,SNAP	3	(2006.5-)
8	139B3-82121		SPOOL	1	
9	12N53-82351		PLUG,FR-PISTON	1	
10	15583-82441		SPOOL,ACC	1	
11	15583-82451		SPRING	1	
12	15583-82461		SPRING	1	
13	12N53-82361		PLUG,ACC	1	
14	12N53-82581	*	O-RING	1	
15	02110-00030	*	RING,SNAP	1	
16	115G3-82671		PLUG,CHOKE	1	
-	12N53-82651		PLUG,CHOKE	1	[MVS]
17	12N53-82551		VALVE,SOLENOID	1	
18	01170-05045		BOLT	4	
19	12N53-82531		FILTER,COIN	1	
20	12N53-82571		O-RING	1	
21	12N53-82251	*	SEAL,OIL	1	
22	12N53-82421		LINK,INCHING	1	
23	12N53-82451		PLATE,INCHING	1	
24	23656-42601		WASHER	1	
25	12N53-82781	*	WASHER	1	
26	01400-00008		NUT	1	
27	02011-00008		WASHER	1	
28	15573-42151		BREATHER,AIR	1	
29	116H3-82201		PLUG	10	(-2006.9.10)
-	116H3-82201		PLUG	11	(2006.9.11-)
30	12N53-82721	*	PLATE,SEPARATE	1	
31	02212-06016		PIN,PARALLEL	2	
32	116H3-82101		PLUG	2	
33	24329-45541		PLUG	1	
34	12N53-82741		BRACKET,LINK	1	
35	01103-10030		BOLT	4	
36	01103-10040		BOLT	3	
37	01103-10060		BOLT	3	
38	02011-00010		WASHER	10	
39	12N53-82231		BODY,VALVE	1	(-2006.4)
-	12N53-82232		BODY,VALVE	1	(2006.5-)
40	12N53-82731		SPOOL,INCHING	1	(-2006.4)

FIG.62 CONTROL VALVE (TOR-CON)

(F7Z125C0) コントロールバルブ

KIT
K1 901

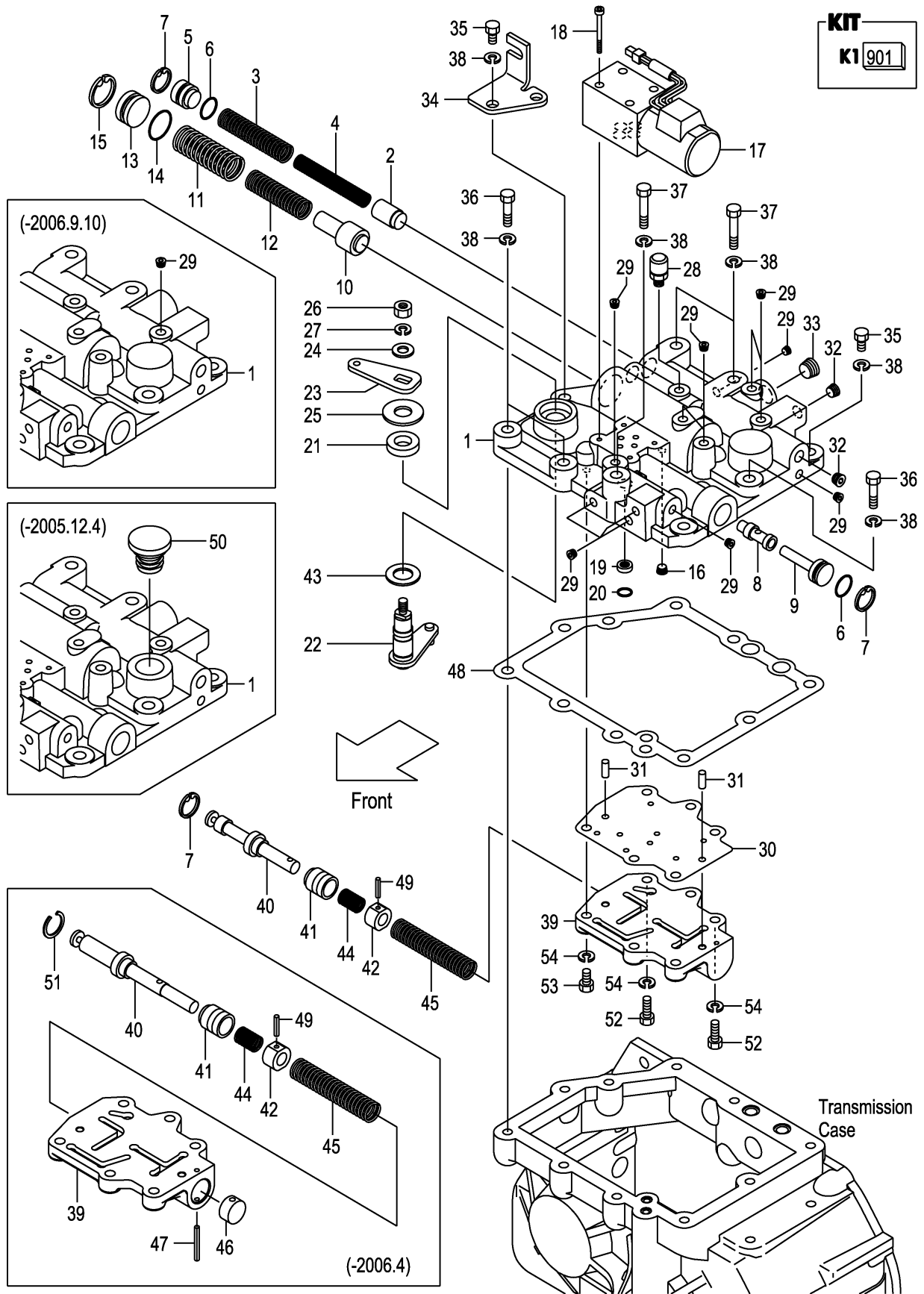

A:FHD15T3Z FHD18T3Z

Item No	Part No.	Mark	Description	Req'd	Remarks : Serial No.
-	12N53-82732		SPOOL,INCHING スプール	1	(2006.5-)
41	12N53-82321		PLUNGER プランジヤ	1	
42	12N53-82331		PISTON ピストン	1	
43	12N53-82771	*	WASHER ワッシャ	1	
44	12N53-82501		SPRING スプリング	1	
45	12N53-82481		SPRING スプリング	1	
46	12N53-82401		PLUG プラグ	1	(-2006.4)
47	02270-04035	*	PIN,SPRING ピン	1	(-2006.4)
48	12N53-82701	*	GASKET,CASE-COVER ガasket	1	
49	02270-04020		PIN,SPRING ピン	1	
50	12N53-82751		CAP,OIL キャップ	1	(-2005.12.4)
51	12N53-82791	*	RING,SNAP リング	1	(-2006.4)
52	01103-08040		BOLT ホルト	2	
53	01103-08030		BOLT ホルト	4	
54	02011-00008		WASHER ワッシャ	6	

FIG.63 DRIVE AXLE
(F7Z13010) ドライブアクスル

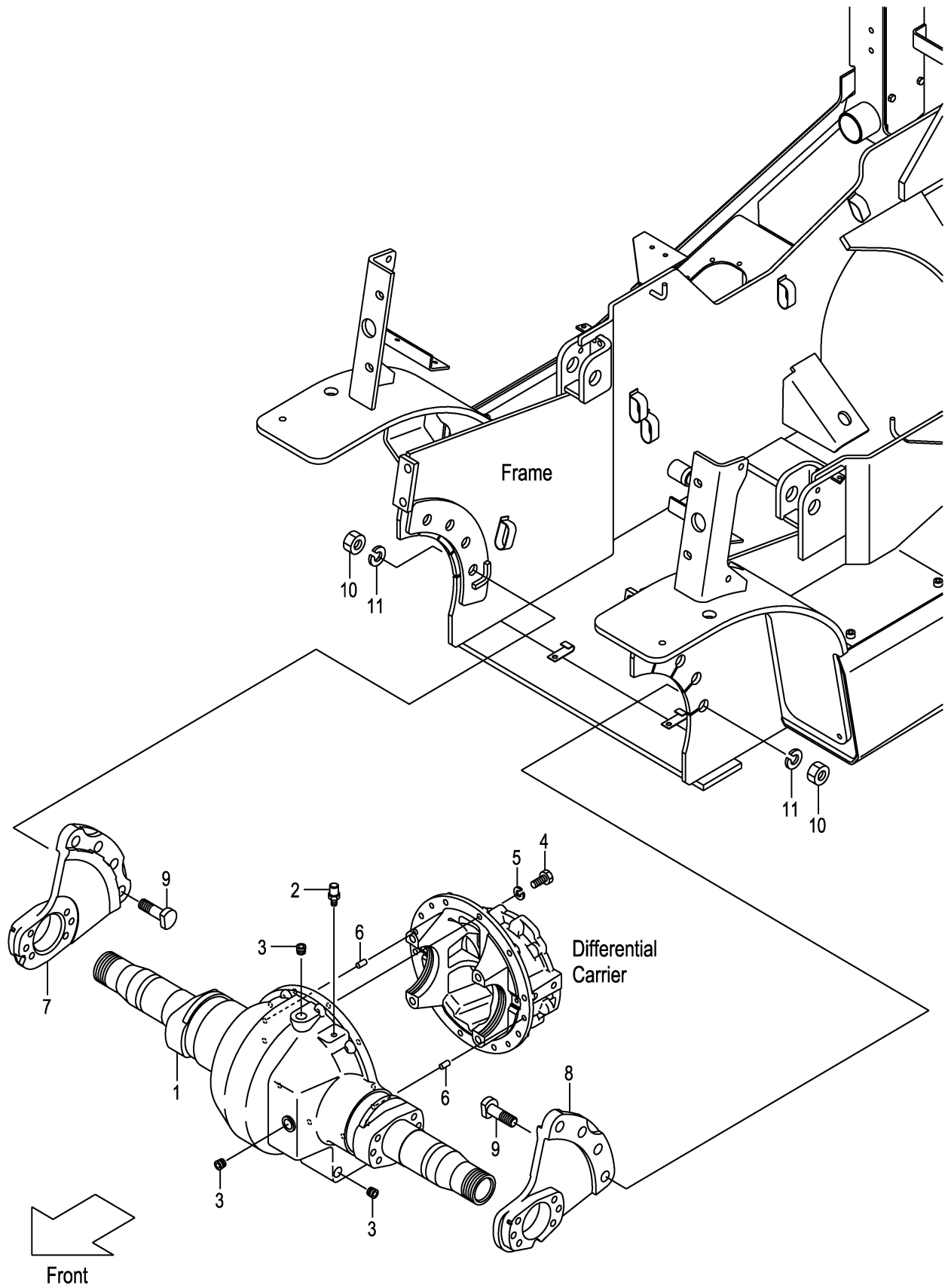

A:FHD15C3Z FHD15T3Z FHD18C3Z FHD18T3Z

Item No	Part No.	Mark	Description	Req'd	Remarks : Serial No.
1	20A73-00301		HOUSING,AXLE ハウジング	1	
2	15573-42151		BREATHER,AIR ブリーザ	1	
3	22193-03001		PLUG プラグ	3	
4	01106-10035		BOLT ホルト	10	
5	02011-00010		WASHER ワッシャ	10	
6	02212-10020		PIN,PARALLEL ピン	2	
7	20A73-00501		SUPPORT,AXLE,RH サポ-ト	1	
8	20A73-00511		SUPPORT,AXLE,LH サポ-ト	1	
9	22N53-02151		BOLT ホルト	8	
10	01400-10020		NUT ナット	8	
11	02011-00020		WASHER ワッシャ	8	

FIG.64 DRUM HUB
 (F7Z13020) ドラムハブ

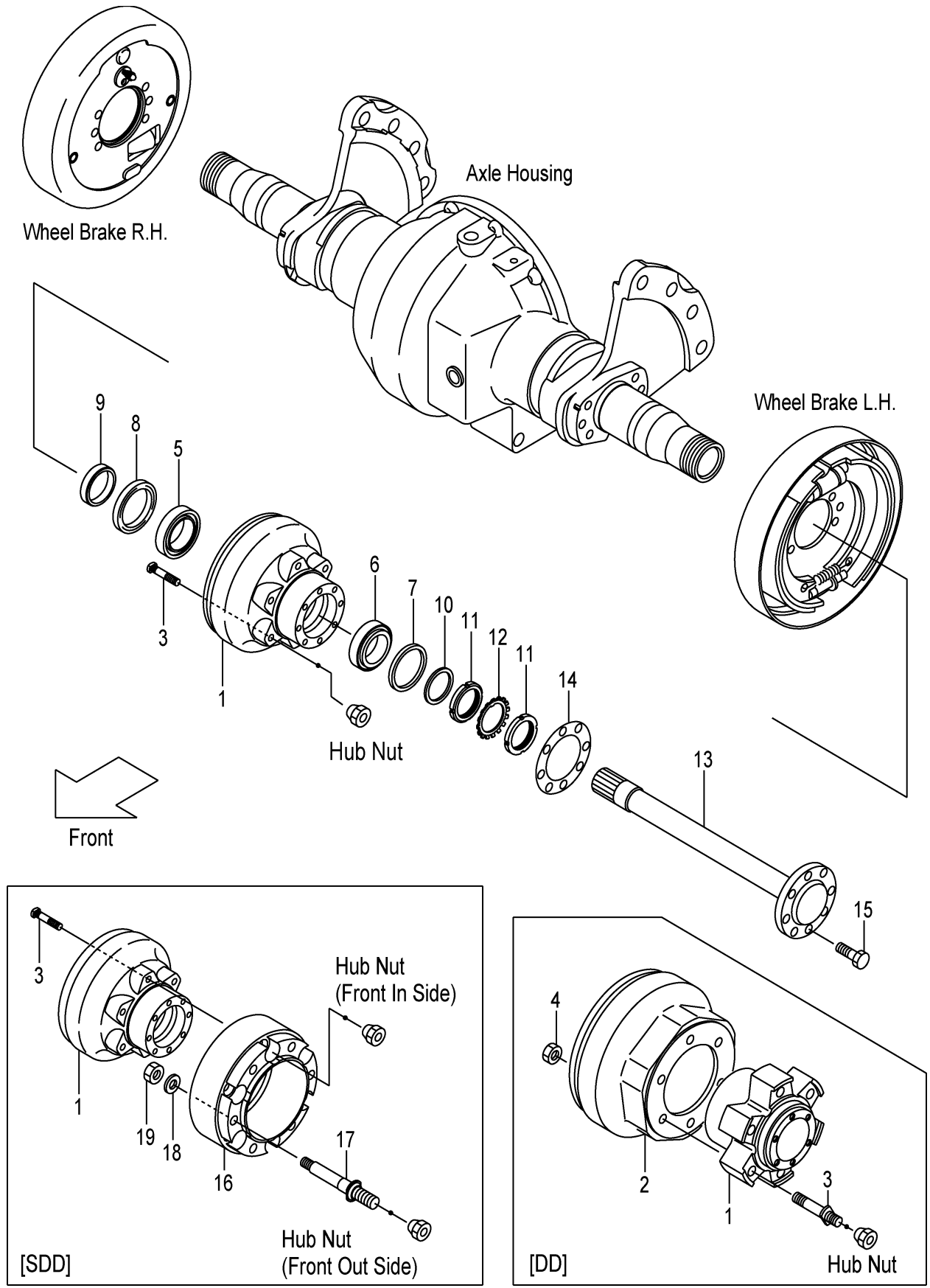

A:FHD15C3Z FHD15T3Z FHD18C3Z FHD18T3Z

Item No	Part No.	Mark	Description	Req'd	Remarks : Serial No.
1	216G3-02051		HUB & DRUM ハブ&ドラム	2	
-	54237-42042		HUB,FRONT ハブ	2	[DD]
2	54237-42072		DRUM,BRAKE ドラム	2	[DD]
3	216G3-02061		BOLT,HUB ボルト	12	
-	54237-42061		BOLT,HUB ボルト	12	[DD]
4	01400-10012		NUT ナット	12	[DD]
5	03071-30213		BRG,TAPER-ROLLER ベアリング	2	
6	23453-02071		BRG,TAPER-ROLLER ベアリング	2	INC.7
7	23453-02131		SEAL,OIL シール	2	
8	23653-02001		SEAL,OIL シール	2	
9	22513-02051		RETAINER リテーナ	2	
10	23453-02091		WASHER ワッシャ	2	
11	03192-00012		NUT,BRG ナット	4	
12	03192-10012		WASHER,BRG ワッシャ	2	
13	24843-02011		SHAFT,DRIVE シャフト	2	
14	24843-02062		PACKING パッキング	2	
15	24453-02061		BOLT,REAMER ボルト	16	
16	54237-43001		SPACER スペーサ	2	[SDD]
17	54237-43011		BOLT,HUB ボルト	12	[SDD]
18	02000-00012		WASHER ワッシャ	12	[SDD]
19	01400-10012		NUT ナット	12	[SDD]

FIG.65 PROPELLER SHAFT

(F7Z13310) プロペラシャフト

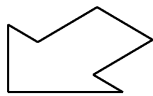
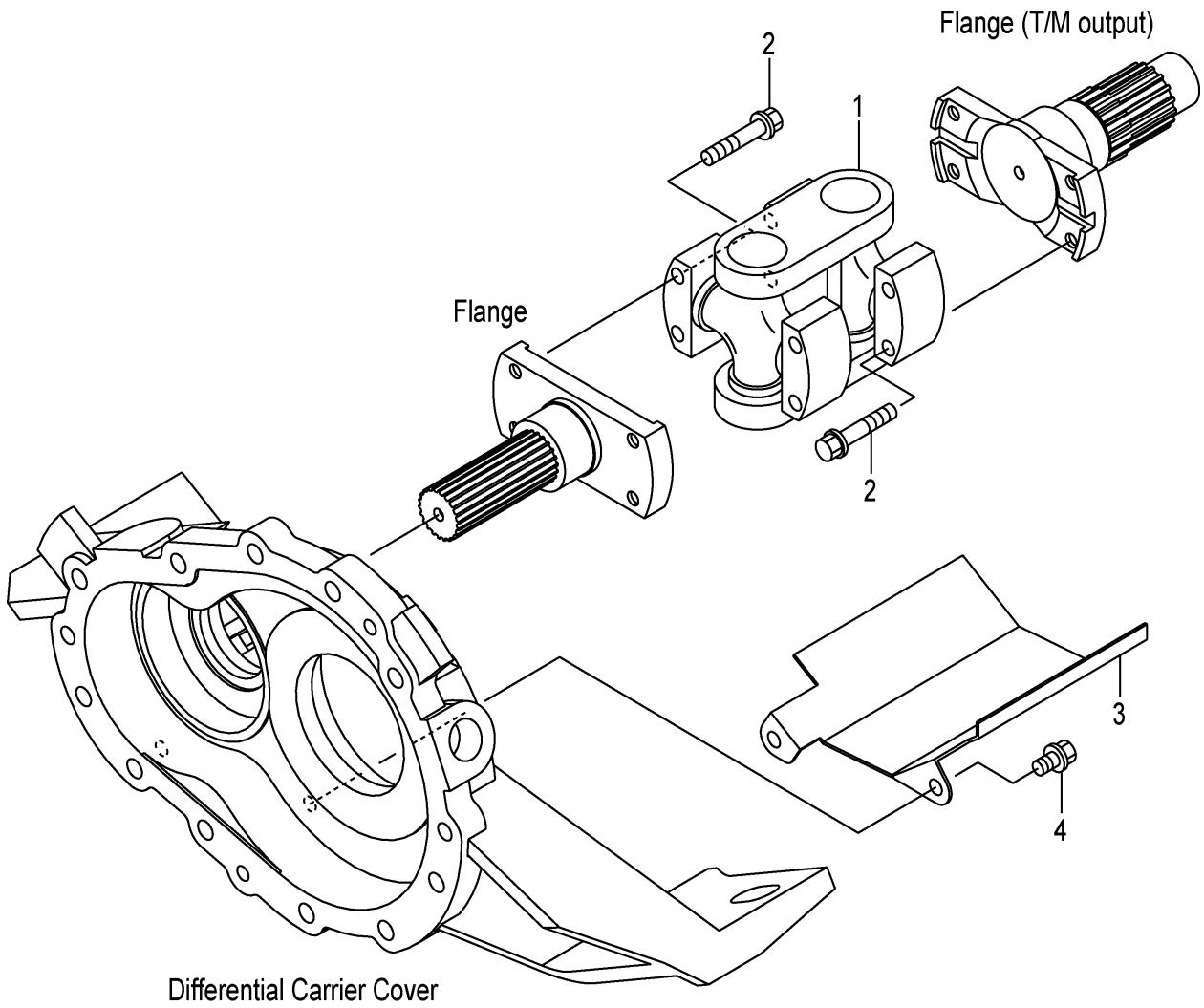

Front

A:FHD15C3Z FHD15T3Z FHD18C3Z FHD18T3Z

Item No	Part No.	Mark	Description	Req'd	Remarks : Serial No.
1	12N53-32001		SHAFT,PROPELLER シャフト	1	
2	12N53-82641		BOLT,FLANGE ホルト	8	
3	12N53-32011		COVER,PROPEL-SHAFT カバー	1	
4	12N53-82621		BOLT,FLANGE ホルト	2	(-2006.2.1)
-	01185-08016		BOLT ホルト	2	(2006.2.2-)

FIG.66 REDUCTION & DIFFERENTIAL

(F7Z13510) リダクション&デファレンシャル

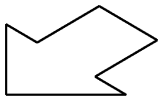
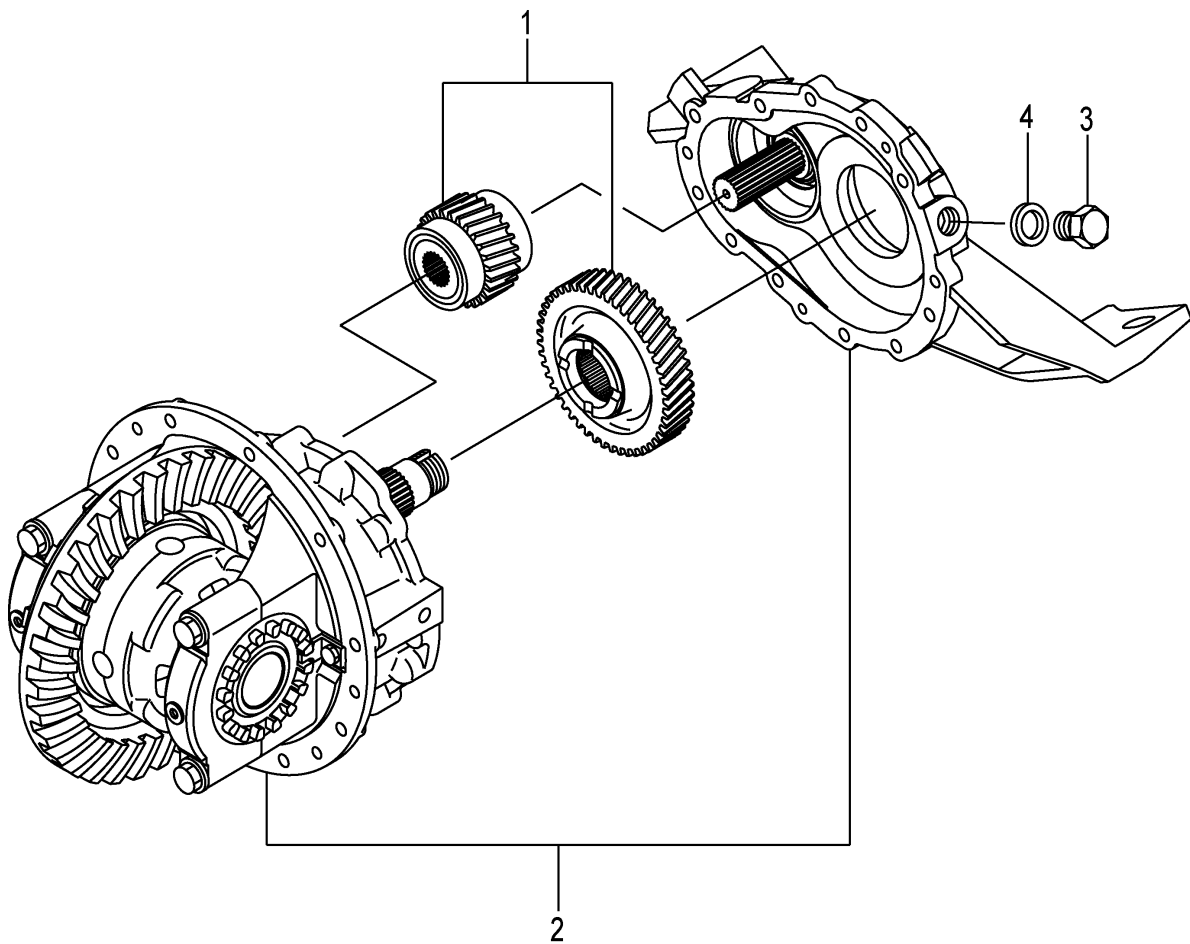
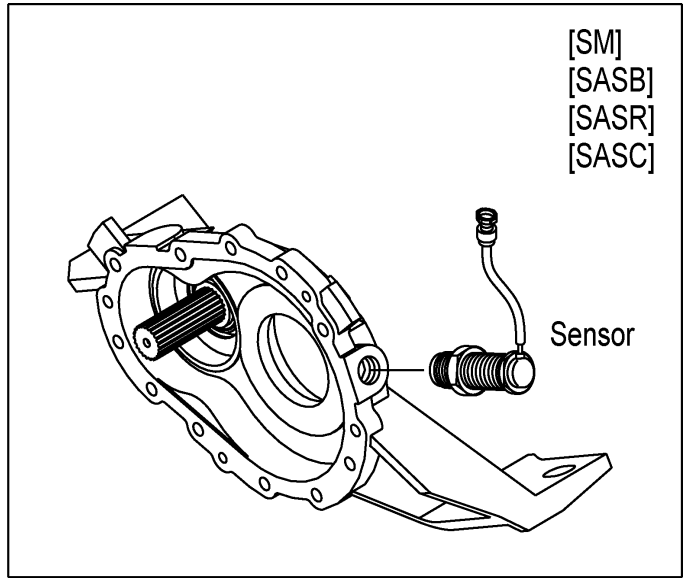

Front

A:FHD15C3Z FHD15T3Z FHD18C3Z FHD18T3Z

Item No	Part No.	Mark	Description	Req'd	Remarks : Serial No.
A1	10B73-50201		DIFFERENTIAL-ASSY テﾞファレンシャルアッセン	1	INC.1,2
1	NO PART NO.		REDUCTION リダクシヨﾝ	1	SEE FIG.67
2	NO PART NO.		DIFFERENTIAL テﾞファレンシャル	1	SEE FIG.68
3	124T3-42651		BOLT ホルト	1	(WITHOUT SM,SASB,SASR,SASC)
4	124T3-42661		PACKING パッキンｸﾞ	1	(WITHOUT SM,SASB,SASR,SASC)

FIG.67 REDUCTION

(F7Z13520) リダクション

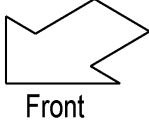
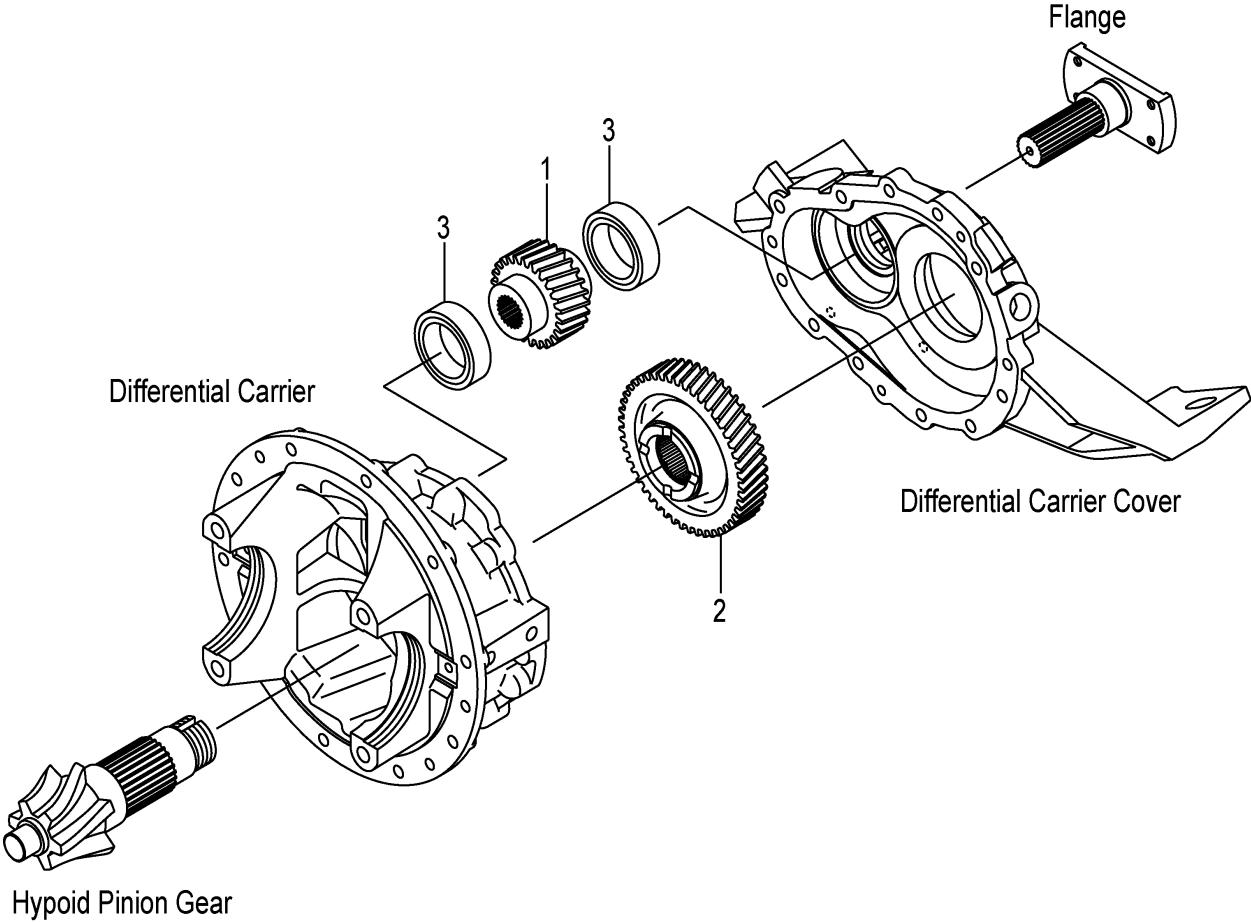

A:FHD15C3Z FHD15T3Z FHD18C3Z FHD18T3Z

Item No	Part No.	Mark	Description	Req'd	Remarks : Serial No.
1	10B73-22001		GEAR,REDUCTION ギヤ-	1	
2	10B73-22011		GEAR,REDUCTION ギヤ-	1	
3	03000-06210		BRG,BALL ベアリング	2	

FIG.68 DIFFERENTIAL

(F7Z13530) デファレンシャル

KIT
K1 901

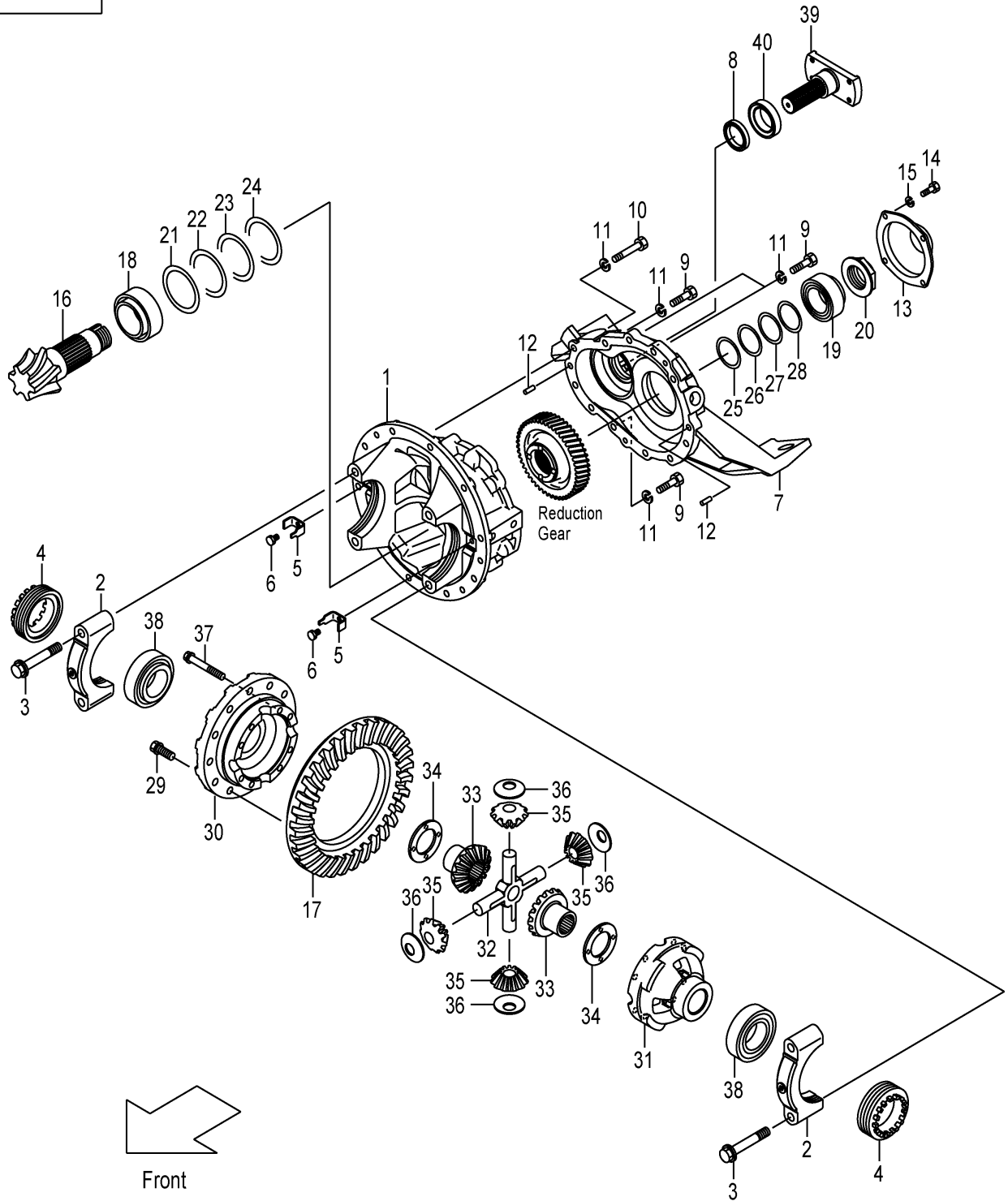

A:FHD15C3Z FHD15T3Z FHD18C3Z FHD18T3Z

Item No	Part No.	Mark	Description	Req'd	Remarks : Serial No.
901	10A73-59821	K1	KIT,OVERHAUL,DIFF ディファレンシャルオーバーホールキット	1	INC.5,8,20-28,34,36
A1	10A73-50301		CARRIER & CAP-ASSY キャリア&キャップアッセン	1	INC.1-3
1	NO PART NO.	#	CARRIER,DIFFERENTIAL キャリア	1	
2	NO PART NO.	#	CAP,BRG キャップ	2	
3	10A73-52071		BOLT,REAMER ボルト	4	
4	10A73-52231		NUT,ADJUST ナット	2	
5	10A73-52201	*	PLATE,LOCK プレート	2	
6	12N53-82621		BOLT,FLANGE ボルト	2	
7	12N53-52031		COVER,DIFF-CARRIER カバー	1	
8	12N53-52251	*	SEAL,OIL シール	1	
9	01106-10030		BOLT ボルト	4	
10	01106-10060		BOLT ボルト	7	
11	02011-00010		WASHER ワッシャ	11	
12	02212-10020		PIN,PARALLEL ピン	2	
13	12N53-52111		COVER,PINION カバー	1	
14	01103-08016		BOLT ボルト	4	
15	02011-00008		WASHER ワッシャ	4	
A2	10A73-59801		GEAR-ASSY,HYPOID ハイポイドギヤーアッセン	1	INC.16,17
16	NO PART NO.	#	GEAR,PINION,LH ギヤー	1	
17	NO PART NO.	#	GEAR,RING,RH ギヤー	1	
18	14603-52121		BRG,TAPER-ROLLER ベアリング	1	
19	12N53-52231		BRG,TAPER-ROLLER ベアリング	1	
20	12N53-52101	*	NUT,PINION ナット	1	
21	10A73-52121	*	SHIM,T-0.1 シム	1	
22	10A73-52131	*	SHIM,T-0.15 シム	1	
23	10A73-52141	*	SHIM,T-0.2 シム	2	
24	10A73-52161	*	SHIM,T-0.5 シム	1	
25	12N53-52171	*	SHIM,T-0.1 シム	1	
26	12N53-52271	*	SHIM,T-0.15 シム	1	
27	12N53-52181	*	SHIM,T-0.2 シム	2	
28	12N53-52191	*	SHIM,T-0.5 シム	1	
29	10A73-52101		BOLT,FLANGE ボルト	12	
A3	10A73-59811		CASE-ASSY,CROSS クロスケースアッセン	1	INC.30,31
30	NO PART NO.	#	CASE,CROSS,RH ケース	1	
31	NO PART NO.	#	CASE,CROSS,LH ケース	1	
32	110F3-52111		SPIDER スパイダー	1	
33	110F3-52001		GEAR,SIDE ギヤー	2	
34	20113-50181	*	WASHER,THRUST ワッシャ	2	
35	110F3-52011		GEAR,PINION ギヤー	4	
36	15413-52081	*	WASHER,THRUST,T-2.0 ワッシャ	4	
37	10A73-52081		BOLT,FLANGE ボルト	8	
38	10A73-52091		BRG,TAPER-ROLLER ベアリング	2	
39	12N53-52091		FLANGE,4C フランジ	1	
40	12N53-52121		COVER,DUST カバー	1	

FIG.69 WHEEL BRAKE

(F7Z13710) ホイールブレーキ

KIT

K1 901

K2 902

K3 903

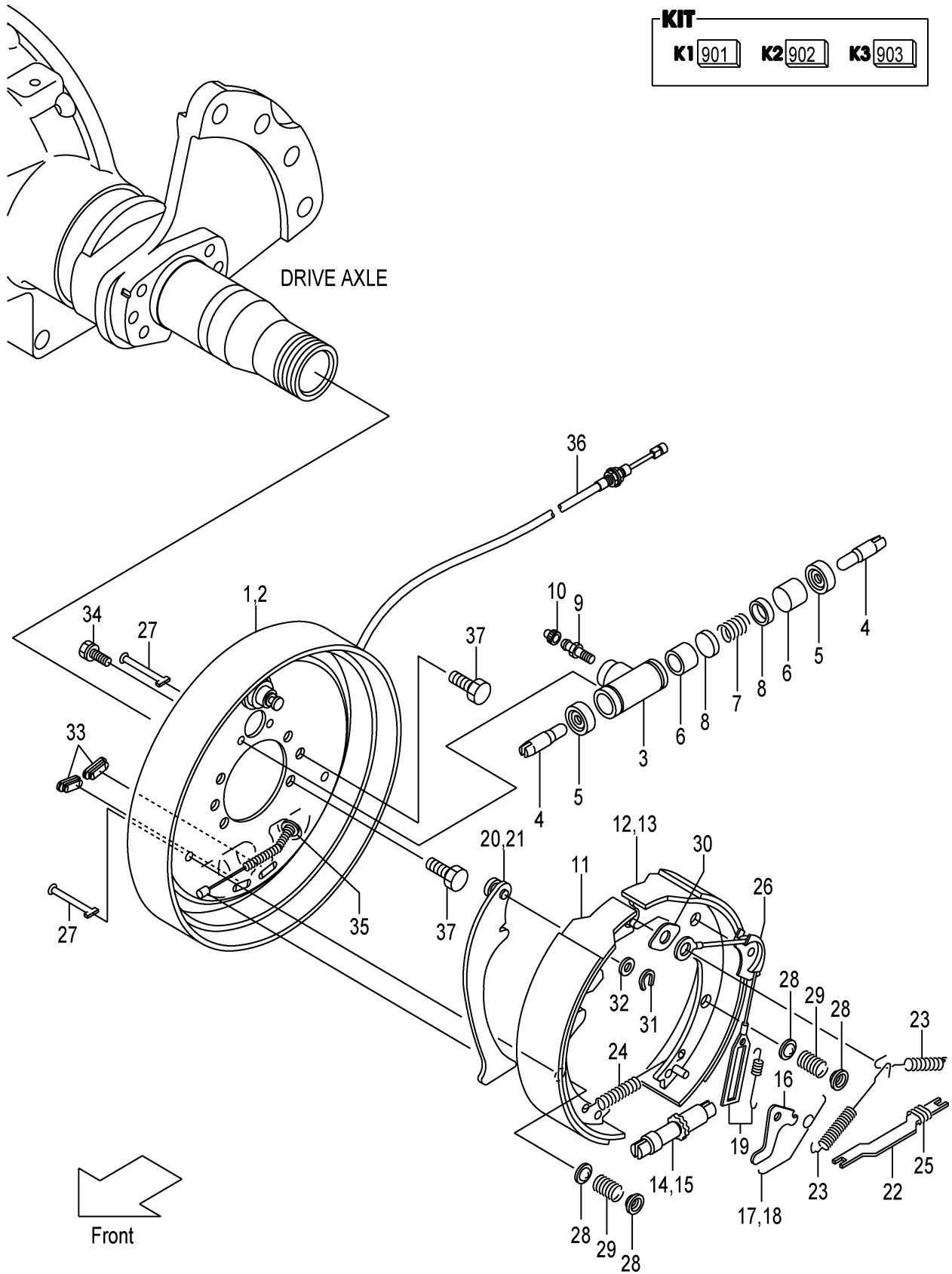

A:FHD15C3Z FHD15T3Z FHD18C3Z FHD18T3Z

Item No	Part No.	Mark	Description	Req'd	Remarks : Serial No.
A1	20A73-70101		BRAKE-ASSY,WHEEL,RH ホイールブレーキアッセン	1	INC.1,3-12,14,16,17,19,20, 22-36
A2	20A73-70201		BRAKE-ASSY,WHEEL,LH ホイールブレーキアッセン	1	INC.2-11,13,15,16,18,19,21-36
901	C-K2-11036-83022	K1	KIT,SHOE,RH シューキット	1	INC.11,12
902	C-K2-11036-83012	K2	KIT,SHOE,LH シューキット	1	INC.11,13
1	C-52-11031-21001		PLATE,RH プレート	1	
2	C-52-11031-11001		PLATE,LH プレート	1	
A3	C-52-11029-52000		CYL-ASSY,WHEEL ホイールシリンダアッセン	2	INC.3-10
903	23453-79801	K3	KIT,REPAIR リペアキット	2	INC.5-8
3	NO PART NO.	#	CYLINDER シリンダ	2	
4	C-52-11003-02380		LINK リンク	4	
5	NO PART NO.	#*	BOOT ブーツ	4	
6	NO PART NO.	#*	PISTON ピストン	4	
7	NO PART NO.	#*	SPRING スプリング	2	
8	NO PART NO.	#*	CUP カップ	4	
9	C-51-B2101-02322		SCREW スクリュ	2	
10	C-52-30780-02340		CAP,BLEEDER キャップ	2	
11	NO PART NO.	#*	SHOE & LINING シュー & ライニング	2	
12	NO PART NO.	#*	SHOE & LINING,RH シュー & ライニング	1	
13	NO PART NO.	#*	SHOE & LINING,LH シュー & ライニング	1	
14	C-52-11044-23300		SCREW,ADJUST,RH スクリュ	1	
15	C-52-11044-13300		SCREW,ADJUST,LH スクリュ	1	
16	C-52-10910-05150		LEVER レバー	2	
17	C-52-11036-25160		SPRING,RH スプリング	1	
18	C-52-11036-15160		SPRING,LH スプリング	1	
19	20803-71081		SPRING & CABLE スプリング & ケーブル	2	
20	C-52-11005-44500		LEVER,PARKING,RH レバー	1	
21	C-52-11005-34500		LEVER,PARKING,LH レバー	1	
22	C-52-11003-64530		STRUT ストラット	2	
23	C-52-11003-04010		SPRING スプリング	4	
24	C-52-11036-54070		SPRING スプリング	2	
25	C-52-11036-54540		SPRING スプリング	2	
26	C-52-11003-05140		GUIDE,CABLE ガイド	2	
27	C-52-10906-04160		PIN ピン	4	
28	C-52-10927-04130		CUP カップ	8	
29	C-52-11101-04111		SPRING スプリング	4	
30	C-52-11201-01270		PLATE,SHOE-GUIDE プレート	2	
31	C-52-10901-64560		RETAINER リテーナ	2	
32	C-52-10901-64550		WASHER,WAVE ワッシャ	2	
33	C-52-11204-69010		COVER カバー	4	
34	C-90-0527-0616		BOLT ボルト	4	
35	C-90-9200-0800		E-RING Eリング	2	
36	C-52-11036-24603		CABLE,PARKING ケーブル	2	
37	22N53-02212		BOLT ボルト	12	

FIG.70 STEERING WHEEL UNIT

(F7Z14110) ステアリングホイールユニット

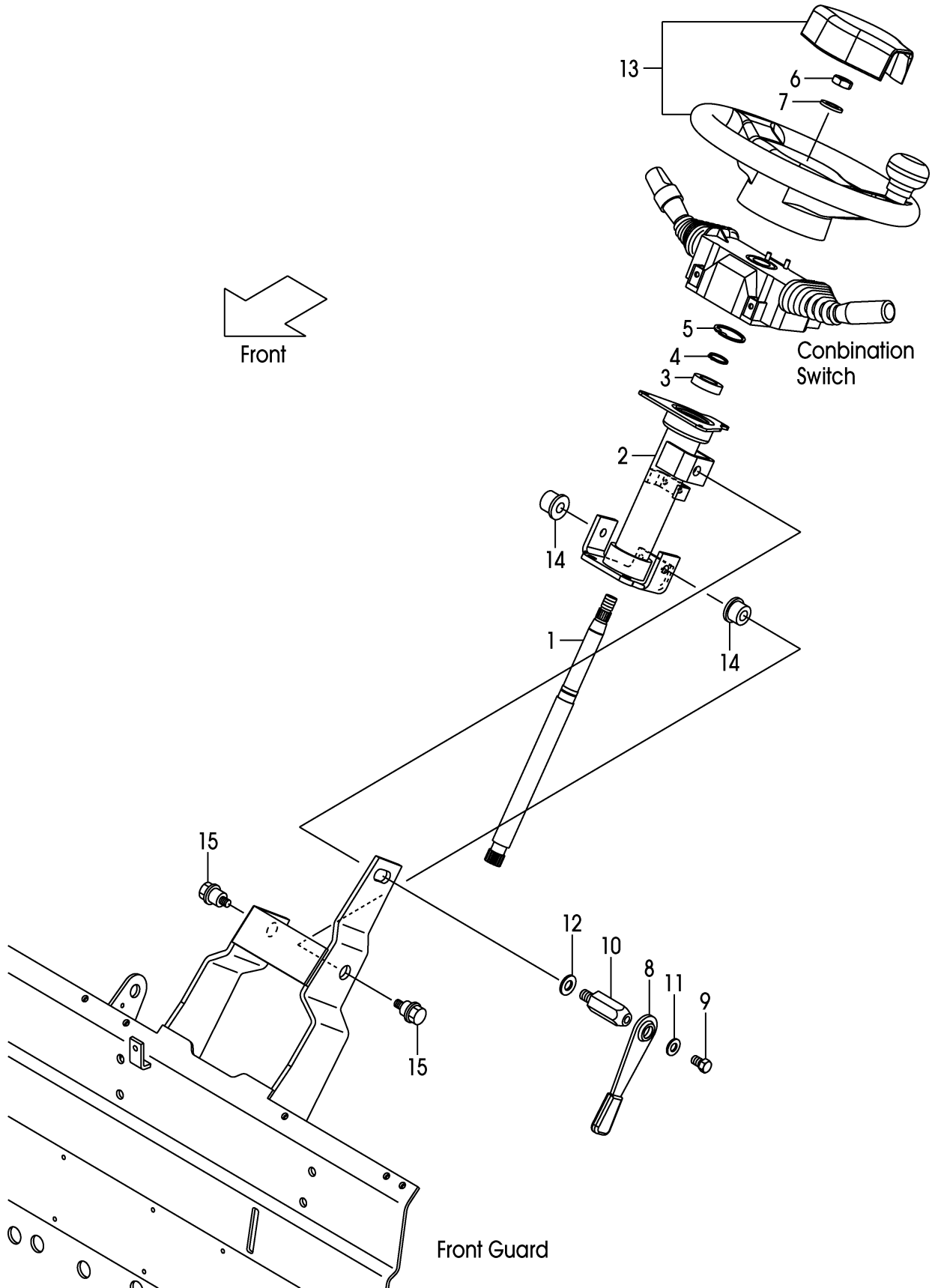

A:FHD15C3Z FHD15T3Z FHD18C3Z FHD18T3Z

Item No	Part No.	Mark	Description	Req'd	Remarks : Serial No.
1	22N54-12011		SHAFT,STEERING シャフト	1	
2	22N54-12022		TUBE,STEERING-COLUMN チューブ	1	
3	03020-06904		BRG,BALL ベアリング	1	
4	02100-00020		RING,SNAP リング	1	
5	02110-00037		RING,SNAP リング	1	
6	01402-10014		NUT ナット	1	
7	02000-00014		WASHER ワッシャ	1	
A1	239A4-12402		LEVER-ASSY,TILT-LOCK ティルトロックレバーアッセン	1	INC.8-11
8	239A4-12411		LEVER レバー	1	
9	239A4-12441		BOLT ボルト	1	
10	239A4-12431		BOLT,LOCK ボルト	1	
11	214A4-12161		WASHER ワッシャ	1	
12	02000-00012		WASHER ワッシャ	1	
13	22N54-10201		WHEEL,STEERING ホイール	1	SEE FIG.71
14	216G4-12101		BUSHING ブッシング	2	
15	216G4-12111		BOLT ボルト	2	

FIG.71 STEERING WHEEL

(F7Z14120) ステアリングホイール

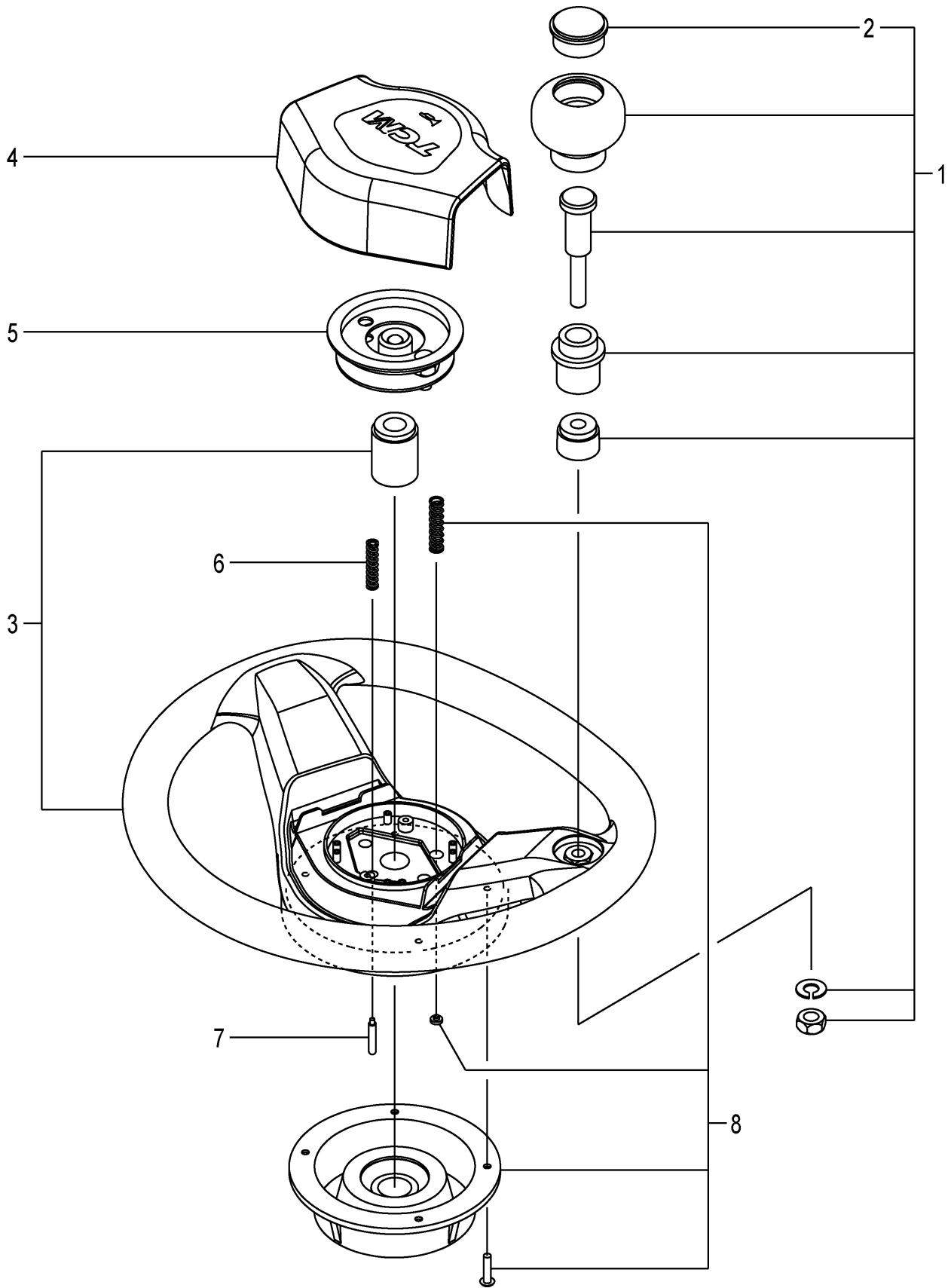

A:FHD15C3Z FHD15T3Z FHD18C3Z FHD18T3Z

Item No	Part No.	Mark	Description	Req'd	Remarks : Serial No.
A1	22N54-10201		WHEEL-ASSY,STEERING ステアリングホイールアッセン	1	INC.1-8
1	216G4-12681		KNOB ノブ	1	INC.2
2	216G4-12711		CAP キャップ	1	
3	NO PART NO.	#	WHEEL,STEERING ホイール	1	
4	22N54-12411		PAD,HORN パッド	1	
5	22N54-13001		SWITCH スイッチ	1	
6	22N54-13031		SPRING スプリング	1	
7	22N54-13021		PLUNGER プランジヤ	1	
8	209K4-12551		COVER,CANCEL-CAM カバー	1	

FIG.72 ORBITROL
 (F7Z14130) オービットロール

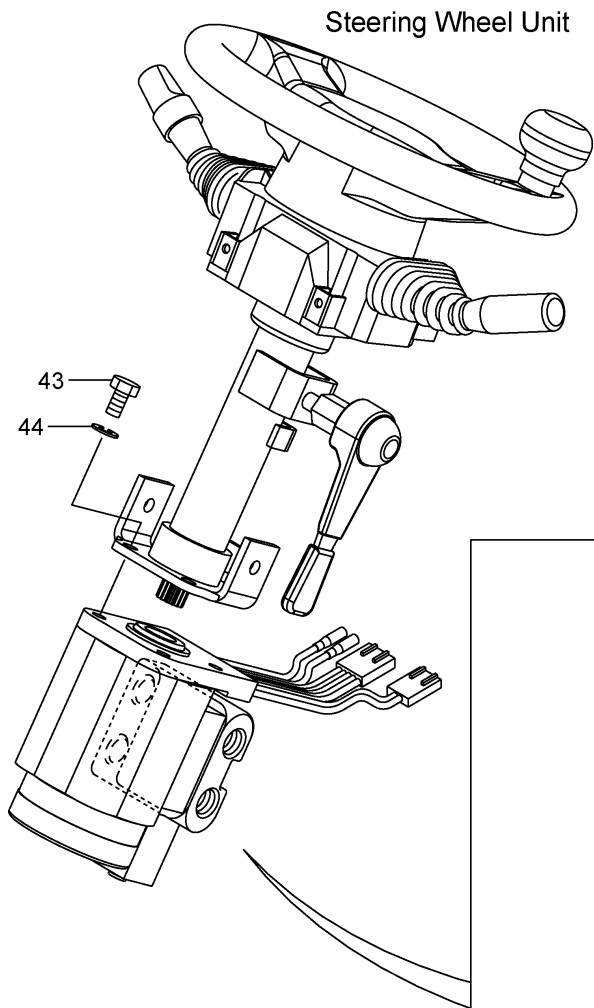

KIT	
K1	901
K2	902

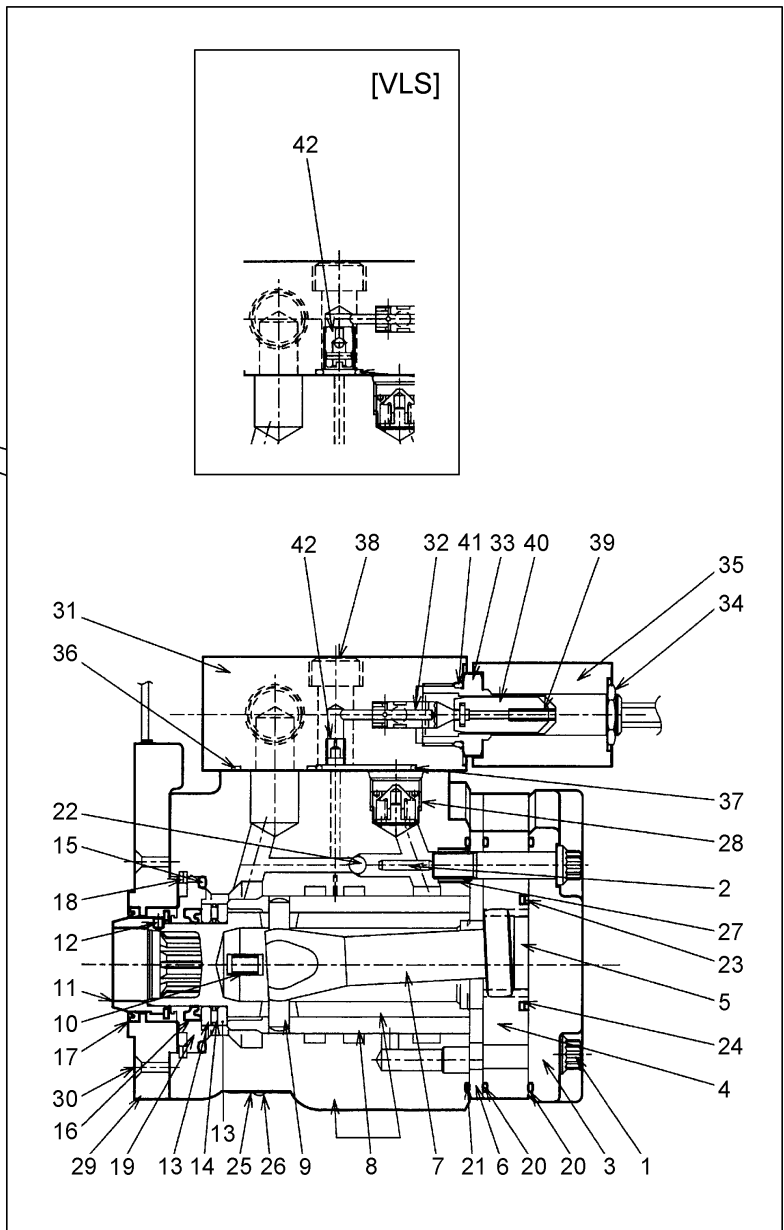

A:FHD15C3Z FHD15T3Z FHD18C3Z FHD18T3Z

Item No	Part No.	Mark	Description	Req'd	Remarks : Serial No.
A1	20A74-10302		UNIT-ASSY,ORBITROL オービットロールユニットアッセン	1	INC.1-42
-	20A74-10312		UNIT-ASSY,ORBITROL オービットロールユニットアッセン	1	[VLS] INC.1-42
901	22N54-10342	K1	KIT,SEAL シールキット	1	INC.15-17,20,21,23,24,36, 37,41
-	22N54-10352	K1	KIT,SEAL シールキット	1	[VLS] INC.15-17,20,21,23,24,36, 37,41
902	26094-17021	K2	KIT,BRG,NEEDLE ニードルベアリングキット	1	INC.13,14
A2	20A74-10322		ORBITROL-ASSY オービットロールアッセン	1	INC.1-28
-	20A74-10332		ORBITROL-ASSY オービットロールアッセン	1	[VLS] INC.1-28
1	NO PART NO.	#	SCREW スクリュー	7	
2	NO PART NO.	#	PIN ピン	1	
3	NO PART NO.	#	CAP,END キャップ	1	
4	NO PART NO.	#	GEROTOR ジロータ	1	
5	NO PART NO.	#	SPACER スペーサ	1	
6	NO PART NO.	#	PLATE プレート	1	
7	NO PART NO.	#	DRIVE ドライブ	1	
8	NO PART NO.	#	PARTS,CONTROL パーツ	1	
9	NO PART NO.	#	PIN ピン	1	
10	NO PART NO.	#	SPRING スプリング	4	
11	NO PART NO.	#	ROTOR ロータ	1	
12	NO PART NO.	#	SCREW スクリュー	1	
13	NO PART NO.	#*	BEARING ベアリング	2	
14	NO PART NO.	#*	NEEDLE ニードル	1	
15	NO PART NO.	#*	O-RING Oリング	1	
16	NO PART NO.	#*	SEAL,OIL シール	1	
17	NO PART NO.	#*	SEAL,DUST シール	1	
18	NO PART NO.	#	RING リング	1	
19	NO PART NO.	#	BUSHING ブッシング	1	
20	NO PART NO.	#*	O-RING Oリング	2	
21	NO PART NO.	#*	O-RING Oリング	1	
22	NO PART NO.	#	BALL ボール	1	
23	NO PART NO.	#*	SEAL,FACE シール	1	
24	NO PART NO.	#*	O-RING Oリング	1	
25	NO PART NO.	#	PLATE,NAME プレート	1	
26	NO PART NO.	#	RIVET リベット	2	
27	NO PART NO.	#	SCREW スクリュー	1	
28	NO PART NO.	#	VALVE,CHECK バルブ	1	
29	22N54-10361		CONTROLLER,EPACS コントローラ	1	
30	NO PART NO.	#	SCREW スクリュー	2	
A3	22N54-10371		VALVE-ASSY バルブアッセン	1	INC.31-42
-	22N54-10381		VALVE-ASSY バルブアッセン	1	[VLS] INC.31-42
31	NO PART NO.	#	BLOCK,VALVE ブロック	1	
32	NO PART NO.	#	SPOOL スプール	1	
33	NO PART NO.	#	TUBE チューブ	1	
34	NO PART NO.	#	NUT ナット	1	
35	NO PART NO.	#	COIL コイル	1	
36	NO PART NO.	#*	O-RING Oリング	4	

FIG.72 ORBITROL
 (F7Z14130) オービットロール

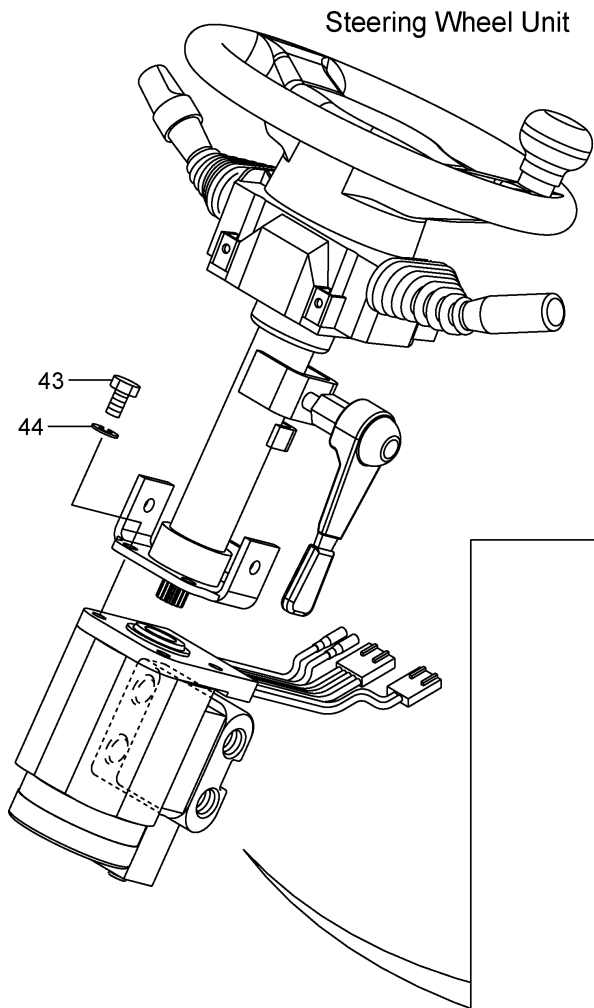

KIT	
K1	901
K2	902

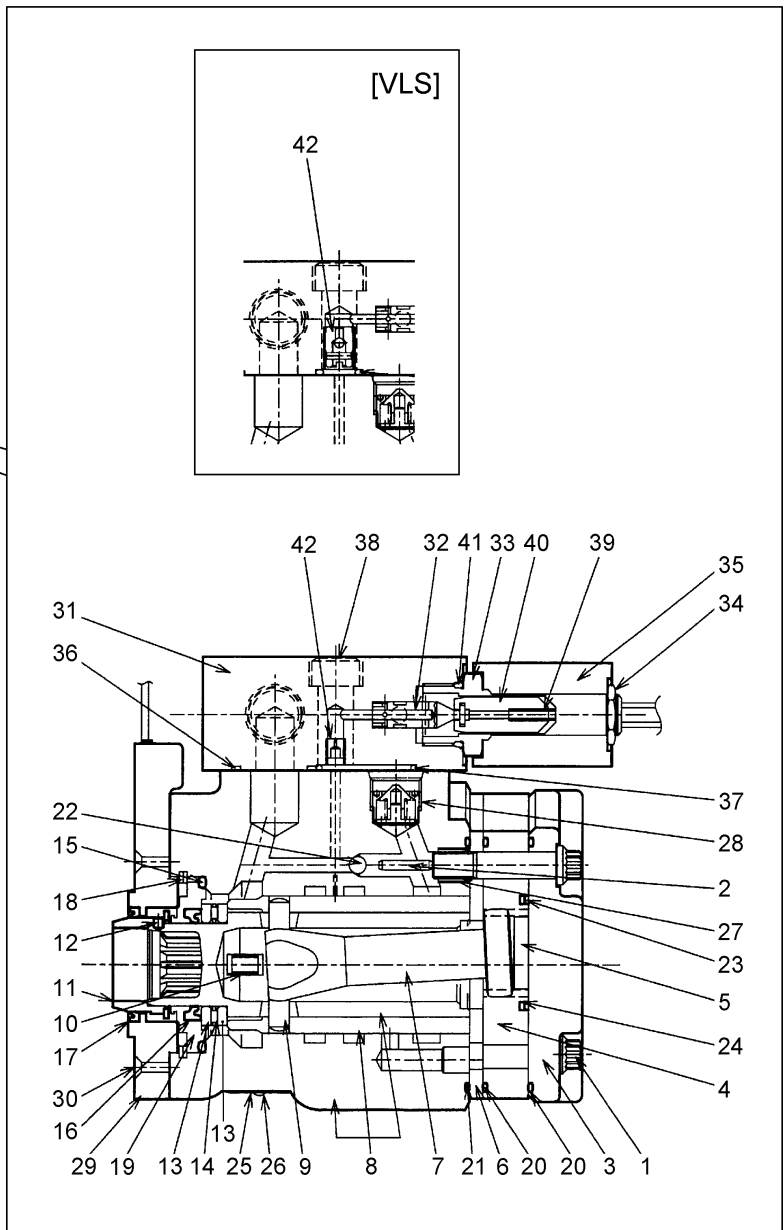

A:FHD15C3Z FHD15T3Z FHD18C3Z FHD18T3Z

Item No	Part No.	Mark	Description	Req'd	Remarks : Serial No.
37	NO PART NO.	#*	O-RING オリング	1	
38	NO PART NO.	#	BOLT ホルト	2	
39	NO PART NO.	#	SPRING スプリング	1	
40	NO PART NO.	#	CORE コア	1	
41	NO PART NO.	#*	O-RING オリング	1	
42	NO PART NO.	#	PLUG プラグ	1	
-	NO PART NO.	#	VALVE,CHECK ハルブ	1	[VLS]
43	01113-10035		BOLT ホルト	4	
44	02011-00010		WASHER ワッシャ	4	

FIG.73 ORBITROL FITTING
 (F7Z14160) オービットロールフィッティング

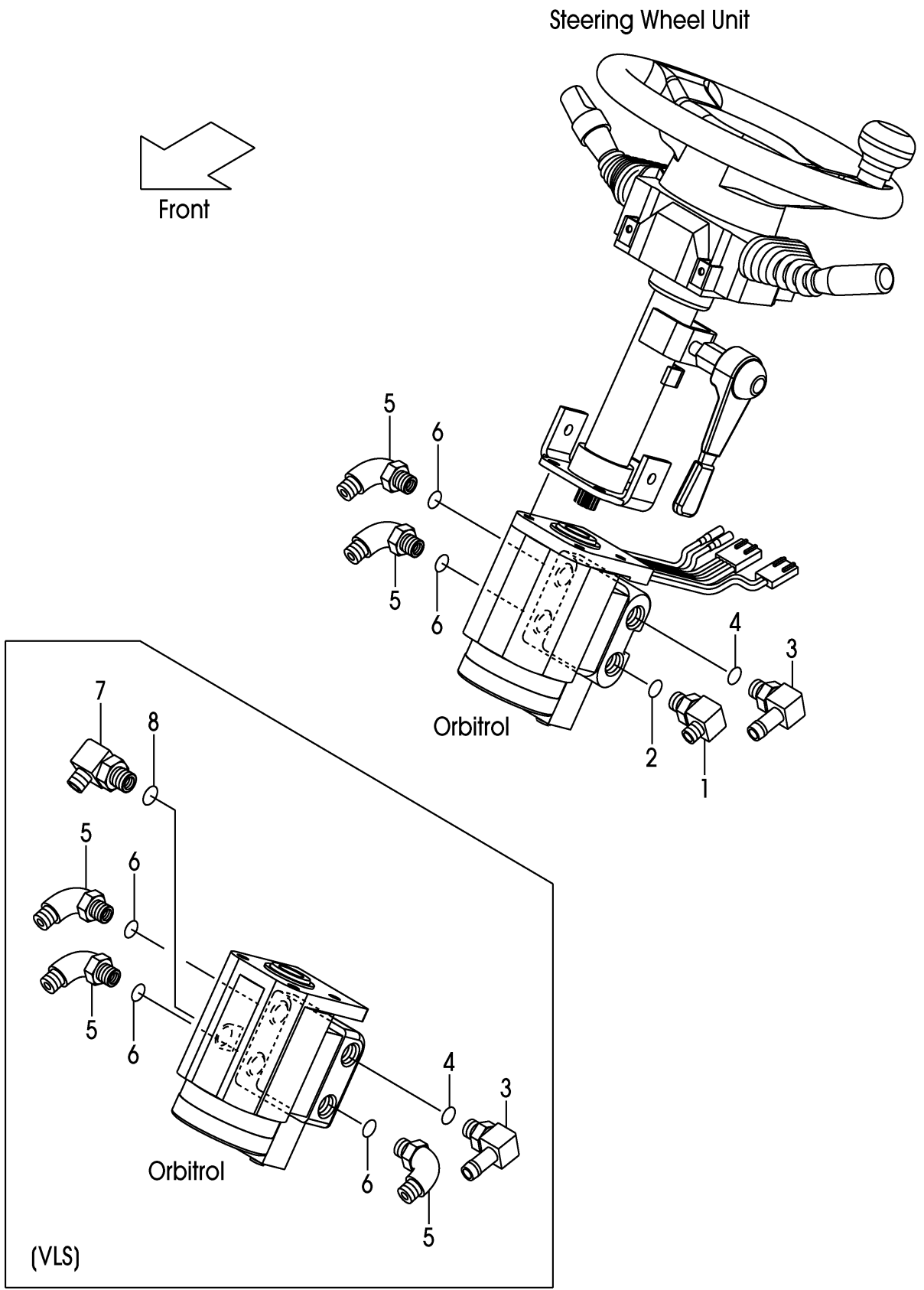

(VLS)

A:FHD15C3Z FHD15T3Z FHD18C3Z FHD18T3Z

Item No	Part No.	Mark	Description	Req'd	Remarks : Serial No.
A1	20387-63741		ELBOW-ASSY エルボアッセン	1	(WITHOUT VLS) INC.1,2
1	NO PART NO.	#	ELBOW エルボ	1	(WITHOUT VLS)
2	03320-00140		O-RING オリング	1	(WITHOUT VLS)
A2	234H7-60351		FITTING-ASSY,HOSE ホースフィッティングアッセン	1	INC.3,4
3	NO PART NO.	#	FITTING,HOSE フィッティング	1	
4	03320-00140		O-RING オリング	1	
A3	283A7-62501		ELBOW-ASSY エルボアッセン	2	INC.5,6
-	283A7-62501		ELBOW-ASSY エルボアッセン	3	[VLS] INC.5,6
5	NO PART NO.	#	ELBOW エルボ	2	
-	NO PART NO.	#	ELBOW エルボ	3	[VLS]
6	03320-00140		O-RING オリング	2	
-	03320-00140		O-RING オリング	3	[VLS]
A4	04150-20202		ELBOW-ASSY エルボアッセン	1	[VLS] INC.7,8
7	NO PART NO.	#	ELBOW エルボ	1	[VLS]
8	03320-00110		O-RING オリング	1	[VLS]

FIG.74 STEERING AXLE

(F7Z14310) ステアリングアクスル

KIT
K1 901

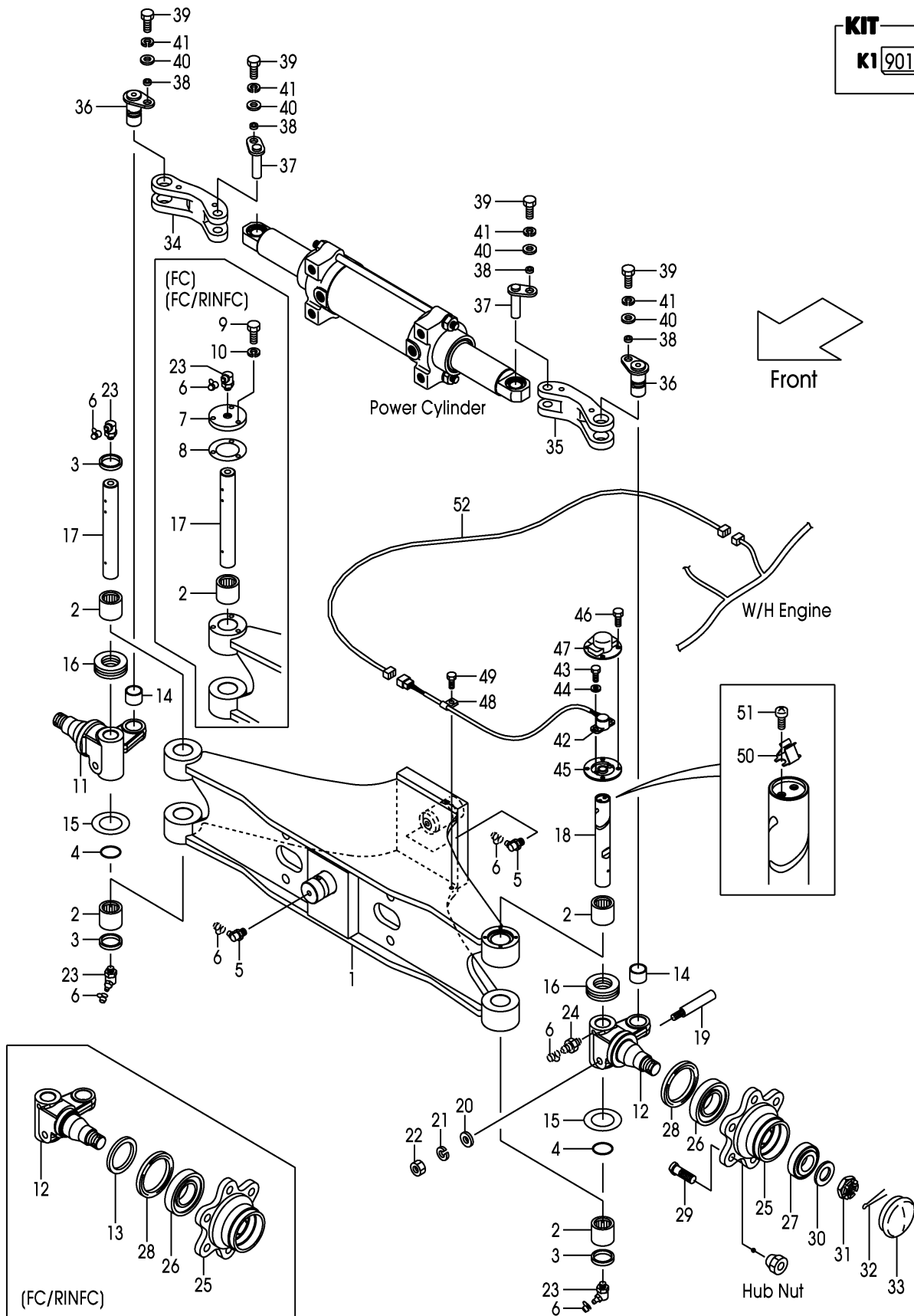

A:FHD15C3Z FHD15T3Z FHD18C3Z FHD18T3Z

Item No	Part No.	Mark	Description	Req'd	Remarks : Serial No.
A1	20A74-30103		AXLE-ASSY,STEERING ステアリングアクスルアッセン	1	INC.1-6,11,12,14-33
-	50A73-70103		AXLE-ASSY,STEERING ステアリングアクスルアッセン	1	[FC] INC.1-12,14-33
-	50A73-70203		AXLE-ASSY,STEERING ステアリングアクスルアッセン	1	[FC/RINFC] INC.1-33
901	24234-39803	K1	KIT,REPAIR リペアキット	1	INC.2-4,6,16,19-23
1	20A74-30122		AXLE,STEERING アクスル	1	
-	50A73-70122		AXLE,STEERING アクスル	1	[FC][FC/RINFC]
2	22574-32062	*	BRG,NEEDLE ベアリング	4	
3	24234-32231	*	SEAL,OIL シール	3	
4	24234-32241	*	O-RING Oリング	2	
5	04901-00191		FITTING フィッティング	2	
6	22199-12401	*	CAP,NIPPLE キャップ	6	
7	514A3-72052		PLATE,CAP プレート	1	[FC][FC/RINFC]
8	514A3-72062		PACKING パッキング	1	[FC][FC/RINFC]
9	01141-06012		BOLT ボルト	3	[FC][FC/RINFC]
10	02010-10006		WASHER ワッシャ	3	[FC][FC/RINFC]
11	20A74-32501		KNUCKLE,RH ナックル	1	
-	50A73-72201		KNUCKLE,RH ナックル	1	[FC/RINFC]
12	20A74-32511		KNUCKLE,LH ナックル	1	
-	50A73-72211		KNUCKLE,LH ナックル	1	[FC/RINFC]
13	57393-72041		SEAT,OIL-SEAL シート	2	[FC/RINFC]
14	22N54-32481		BUSHING ブッシング	2	
15	20114-30091		SHIM,T-0.2 シム	6	
16	22194-32222	*	BRG,THRUST ベアリング	2	
17	281E4-32101		KINGPIN キングピン	1	
-	57023-72011		KINGPIN キングピン	1	[FC][FC/RINFC]
18	20A74-32261		KINGPIN キングピン	1	
19	20114-30081	*	PIN,LOCK ピン	2	
20	02000-00008	*	WASHER ワッシャ	2	
21	02010-00008	*	WASHER ワッシャ	2	
22	01400-00008	*	NUT ナット	2	
23	04901-00160	*	FITTING フィッティング	3	
24	04901-00100		FITTING フィッティング	1	
25	24234-32221		HUB ハブ	2	
26	12003-43021		BRG,TAPER-ROLLER ベアリング	2	
27	03071-30206		BRG,TAPER-ROLLER ベアリング	2	
28	22574-32102		SEAL,OIL シール	2	
29	23654-32041		BOLT,HUB ボルト	12	
30	02000-00024		WASHER ワッシャ	2	
31	01412-00024		NUT,CASTLE ナット	2	
32	02200-05045		PIN,COTTER ピン	2	
33	22194-32361		CAP キャップ	2	
34	20A74-32561		YOKE,RH ヨーク	1	
35	20A74-32551		YOKE,LH ヨーク	1	
36	22N54-32131		PIN ピン	2	1-202
-	22N54-32451		PIN ピン	2	203-
37	20A74-32151		PIN ピン	2	
38	22N54-32181		COLLAR カラー	4	
39	01103-08016		BOLT ボルト	4	
40	02000-00008		WASHER ワッシャ	4	
41	02011-00008		WASHER ワッシャ	4	

FIG.74 STEERING AXLE

(F7Z14310) ステアリングアクスル

KIT
K1 901

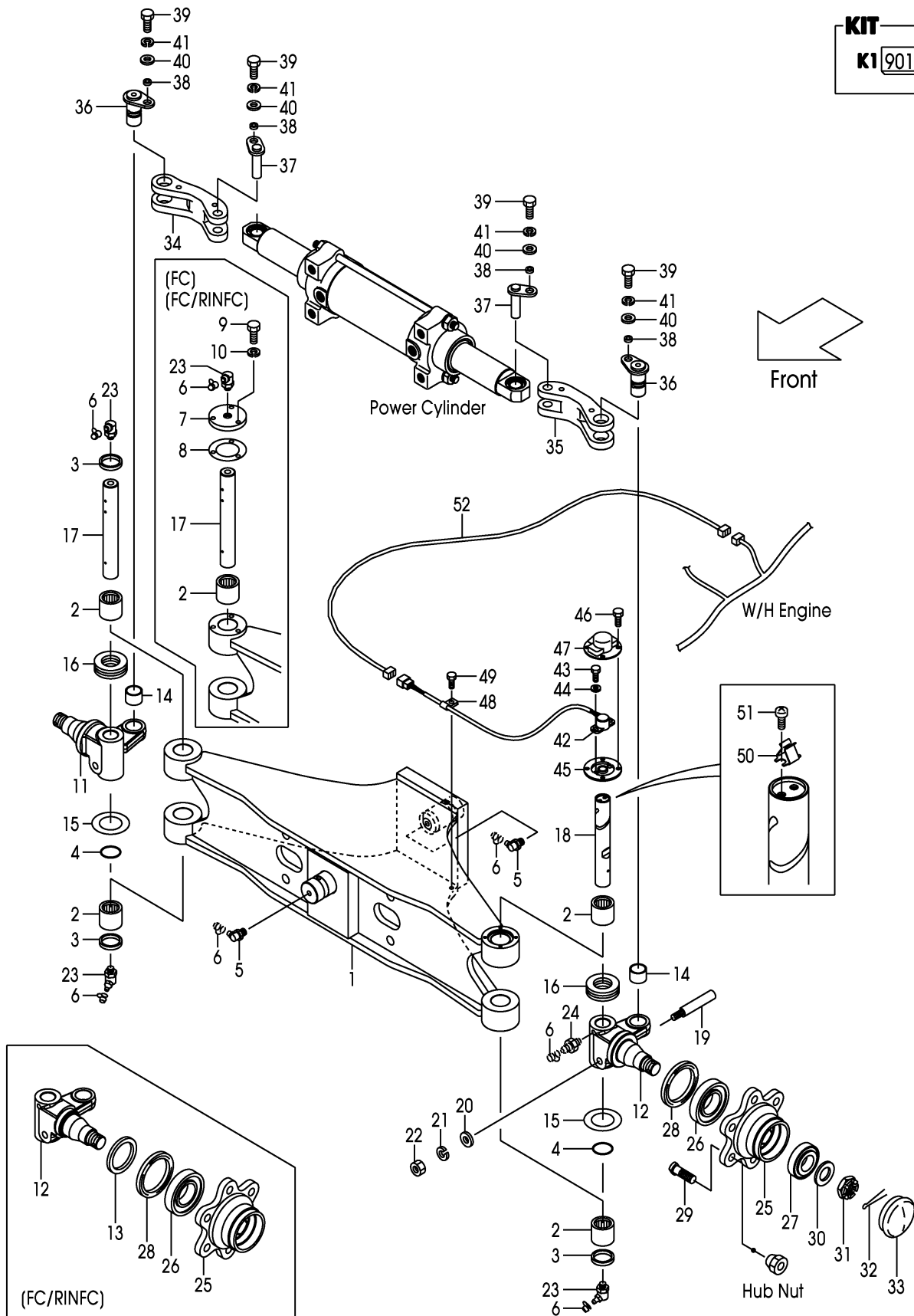

A:FHD15C3Z FHD15T3Z FHD18C3Z FHD18T3Z

Item No	Part No.	Mark	Description	Req'd	Remarks : Serial No.
42	22N54-32211		POTENTIOMETER ホテンシオメータ	1	
43	01030-04008		BOLT ホルト	2	
44	02000-00004		WASHER ワッシャ	2	
45	22N54-32222		ADAPTER アダプタ	1	
46	01030-06010		BOLT ホルト	4	
47	22N54-32241		COVER,POTENTIOMETER カバー	1	
48	26602-42041		CLIP クリップ	1	
49	01185-08016		BOLT ホルト	1	
50	22N54-33051		SPRING スプリング	1	
51	01030-05008		SCREW スクリュ	2	
52	22H52-42801		WIRE-HARNESS,P-METER ワイヤハーネス	1	467-

FIG.75 AXLE SUPPORT

(F7Z14340) アクセルサポート

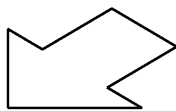
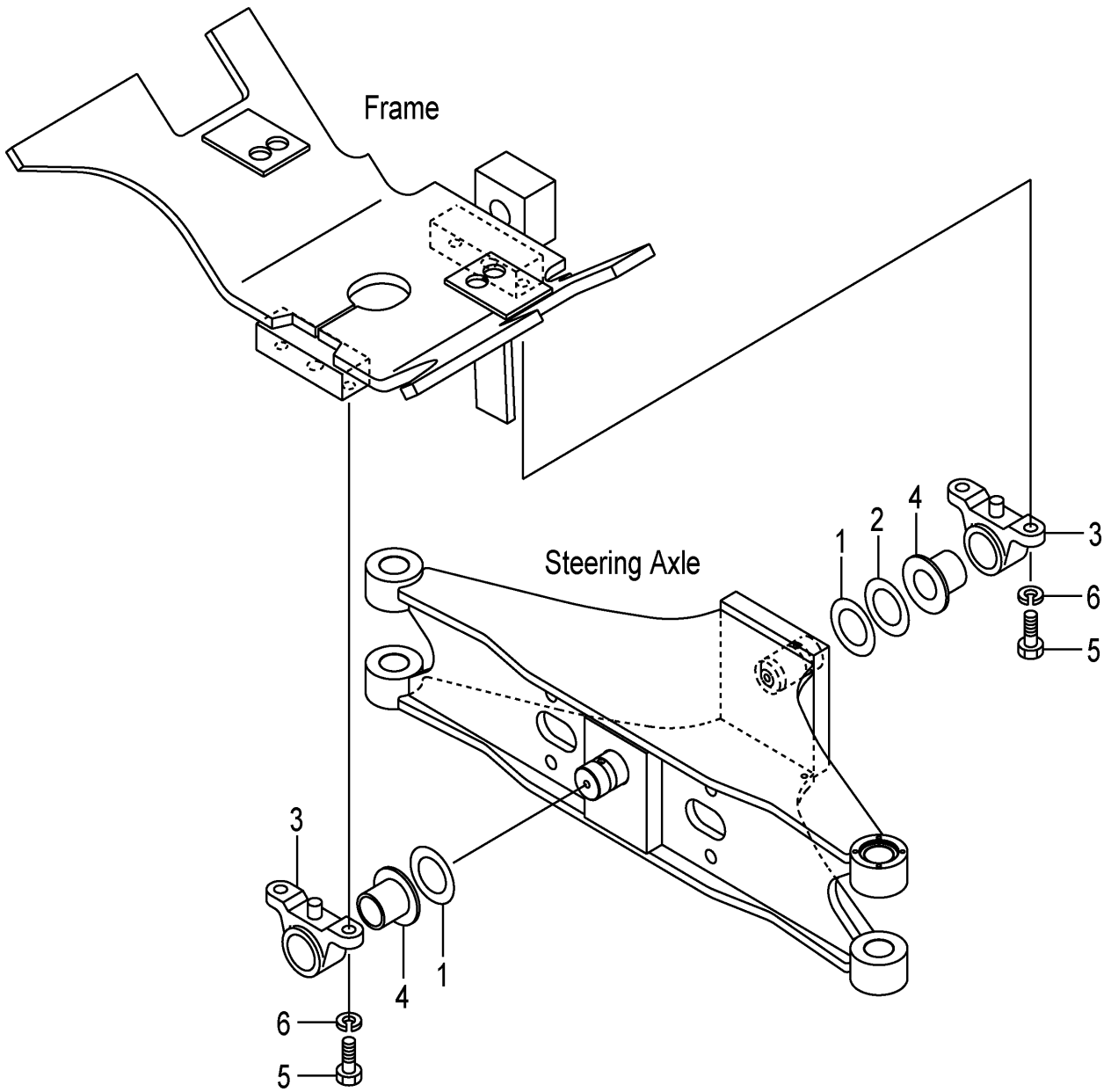

Front

A:FHD15C3Z FHD15T3Z FHD18C3Z FHD18T3Z

Item No	Part No.	Mark	Description	Req'd	Remarks : Serial No.
1	23458-52031		SHIM,T-1.0 シム	2	
2	24234-32501		SHIM,T-0.5 シム	1	
3	24236-12572		SUPPORT,REAR-AXLE サポート	2	
4	24236-12581		BUSHING ブッシング	2	
5	01100-14040		BOLT ボルト	4	
6	02010-00014		WASHER ワッシャ	4	

FIG.76 HUB NUT

(F7Z14410) ハブナット

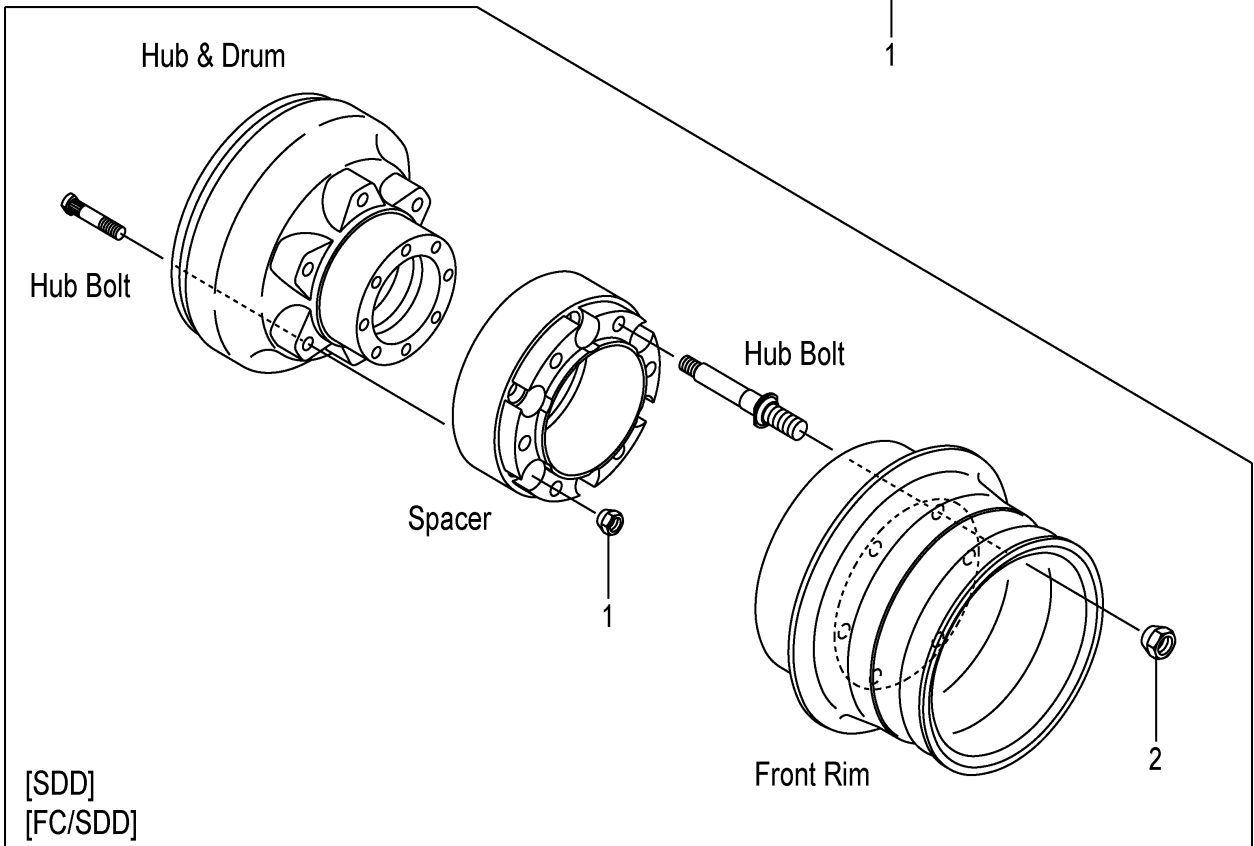
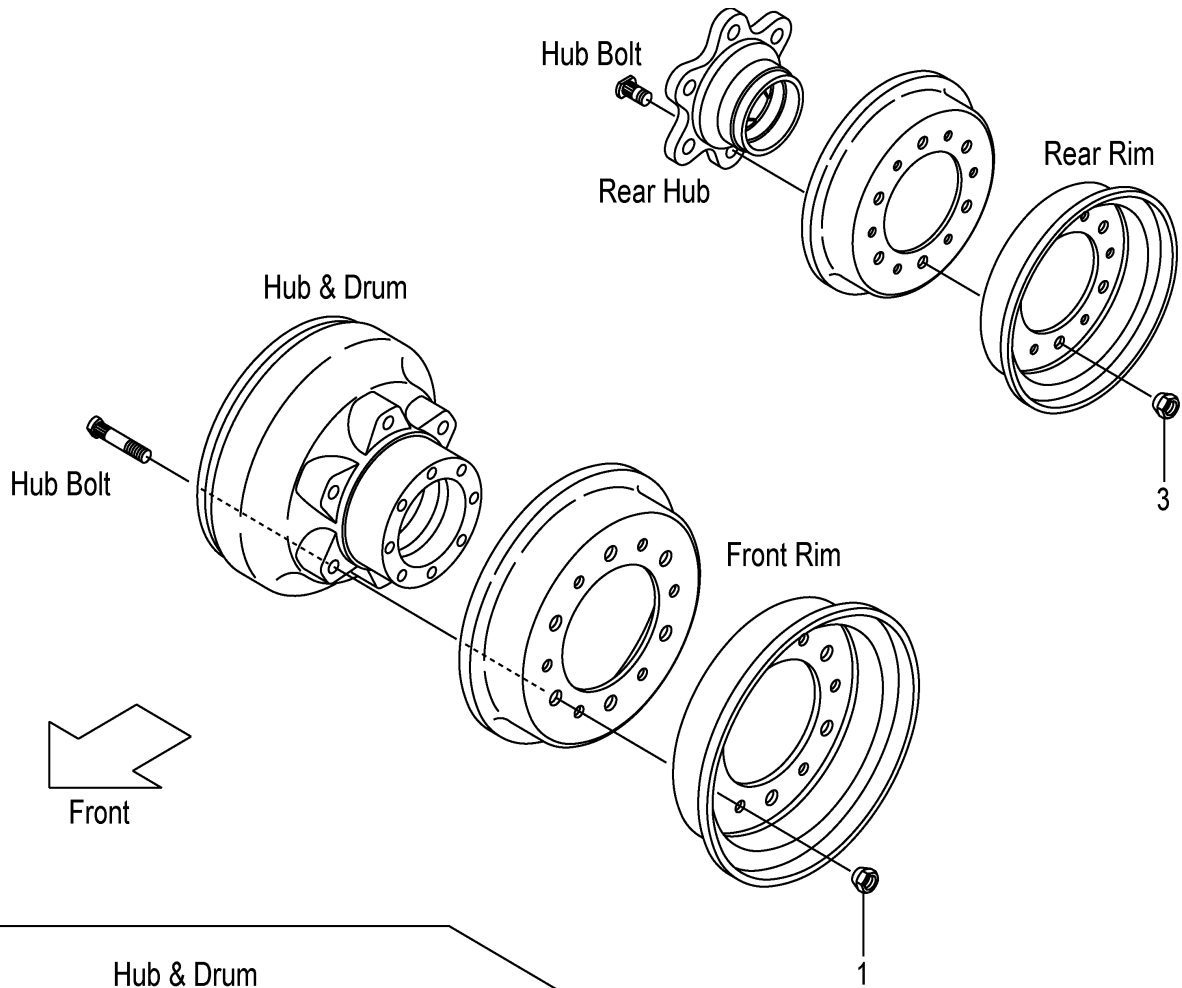

A:FHD15C3Z FHD15T3Z FHD18C3Z FHD18T3Z

Item No	Part No.	Mark	Description	Req'd	Remarks : Serial No.
1	23654-34051		NUT,HUB ナット	12	(FRONT)
-	57045-52151		NUT,HUB ナット	12	[FC][FC/SDD](FRONT)
2	54237-43021		NUT,HUB ナット	12	[SDD](FRONT-OUTSIDE)
-	57023-72081		NUT,HUB ナット	12	[FC/SDD](FRONT-OUTSIDE)
3	23654-34051		NUT,HUB ナット	12	(REAR)
-	57045-52151		NUT,HUB ナット	12	[FC](REAR)

FIG.77 FENDER [DD][SDD]

(F7Z14420) フェンダ

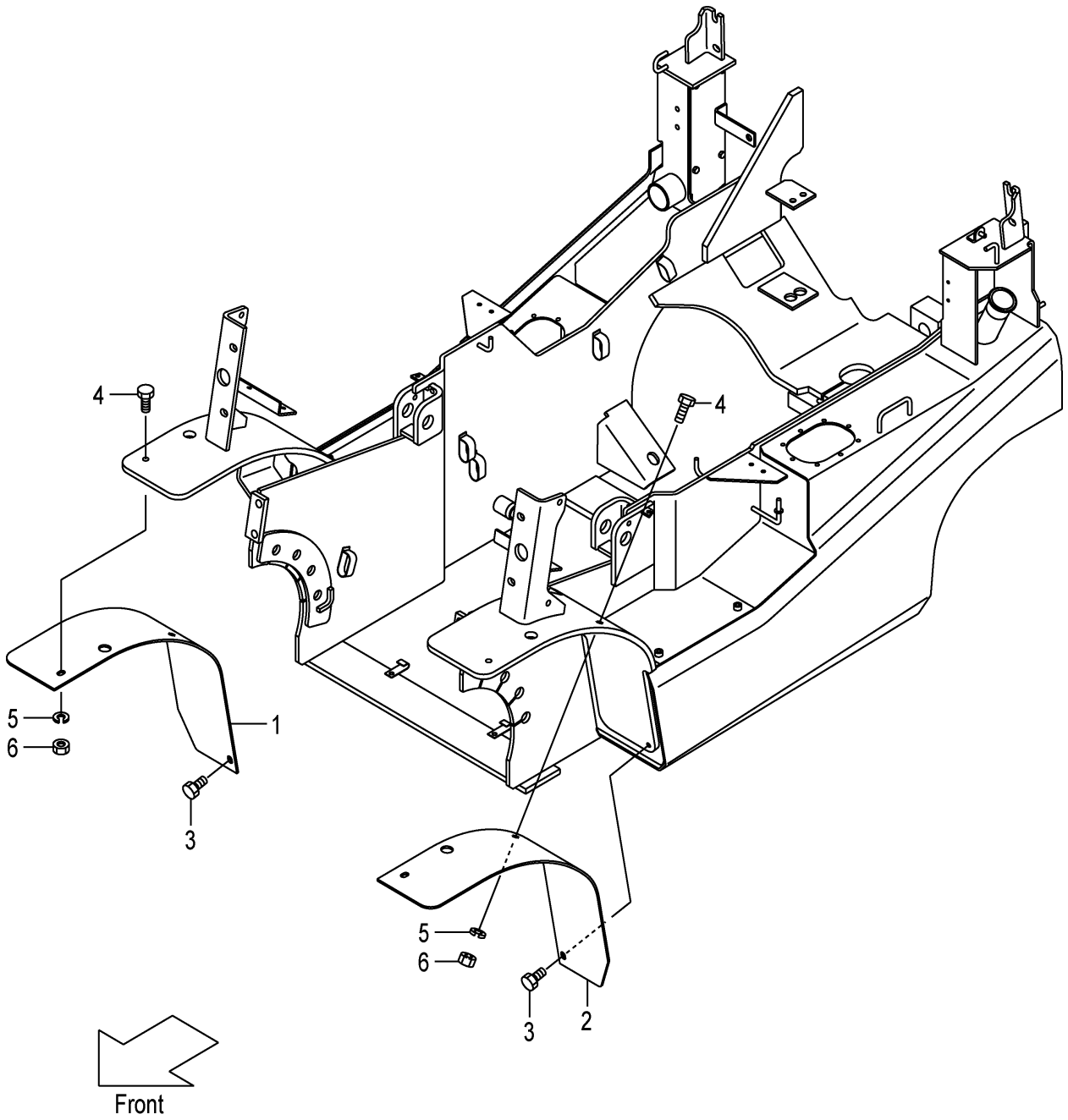

A:FHD15C3Z FHD15T3Z FHD18C3Z FHD18T3Z

Item No	Part No.	Mark	Description	Req'd	Remarks : Serial No.
1	50A77-42001		FENDER,FRONT,RH フェンダ	1	[DD]
-	50A77-42021		FENDER,FRONT,RH フェンダ	1	[SDD]
2	50A77-42011		FENDER,FRONT,LH フェンダ	1	[DD]
-	50A77-42031		FENDER,FRONT,LH フェンダ	1	[SDD]
3	216G6-43231		BOLT ホルト	2	[DD][SDD]
4	534A7-42231		BOLT ホルト	4	[DD][SDD]
5	02010-20010		WASHER ワッシャ	4	[DD][SDD]
6	234A8-42561		NUT ナット	4	[DD][SDD]

FIG.78 FRONT WHEEL (1.5T)

(F7Z14430) フロントホイール

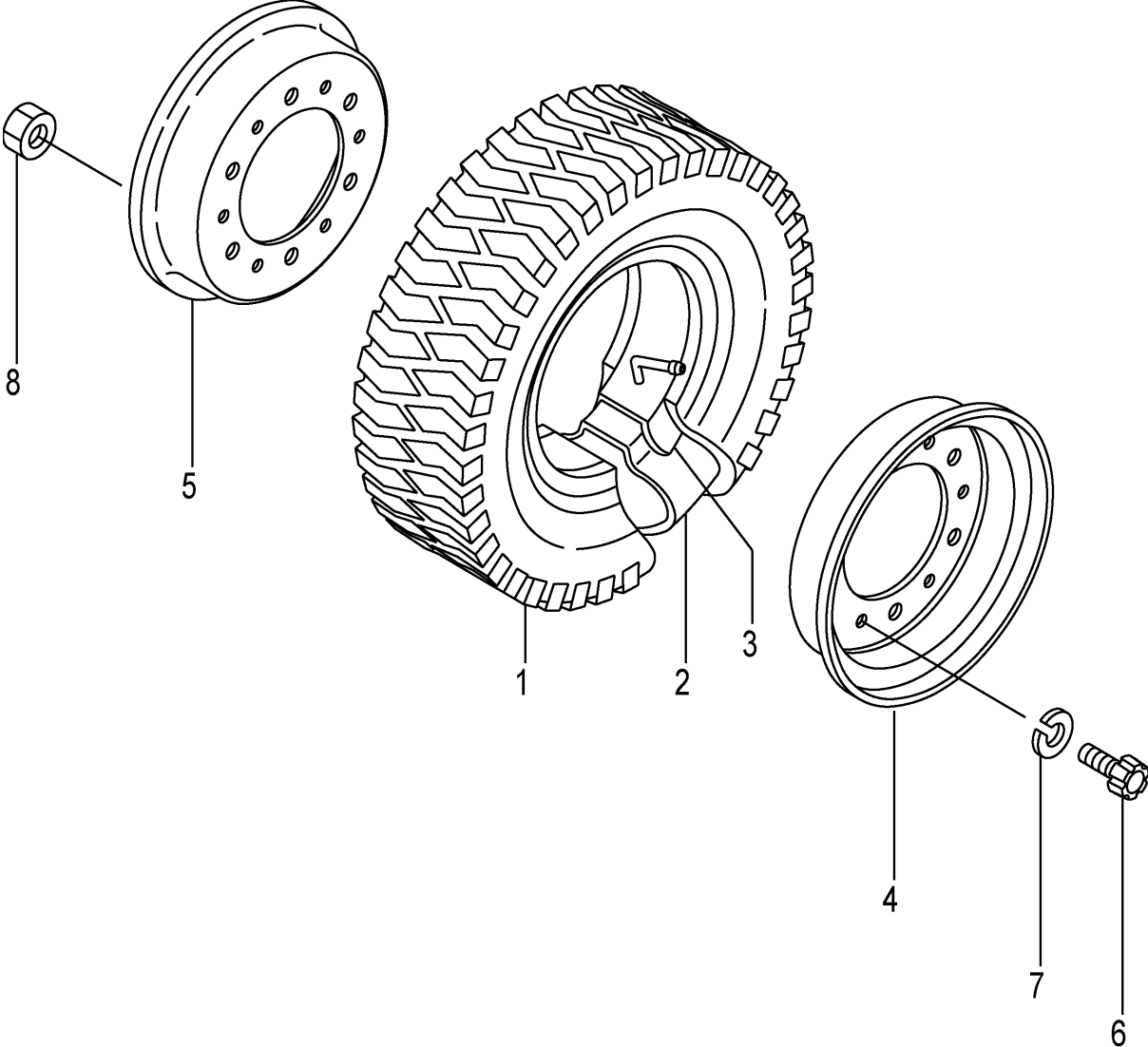

A:FHD15C3Z FHD15T3Z

Item No	Part No.	Mark	Description	Req'd	Remarks : Serial No.
A1	52576-80902		WHEEL-ASSY,FRONT フロントホイールアッセン	2	INC.1-8
1	06006-65010		TIRE,650-10-10 タイヤ	2	
2	06711-65010		TUBE,650-10-10T チューブ	2	
3	06701-65010		FLAP,650-10-10F フラップ	2	
A2	22574-40303		RIM-ASSY,500F-10 リムアッセン	2	INC.4-8
4	NO PART NO.	#	RIM,OUTSIDE リム	2	
5	NO PART NO.	#	RIM,INSIDE リム	2	
6	510F3-82611		BOLT ホルト	12	
7	02011-00012		WASHER ワッシャ	12	
8	01402-10012		NUT ナット	12	

FIG.79 FRONT WHEEL (1.8T)

(F7Z14440) フロントホイール

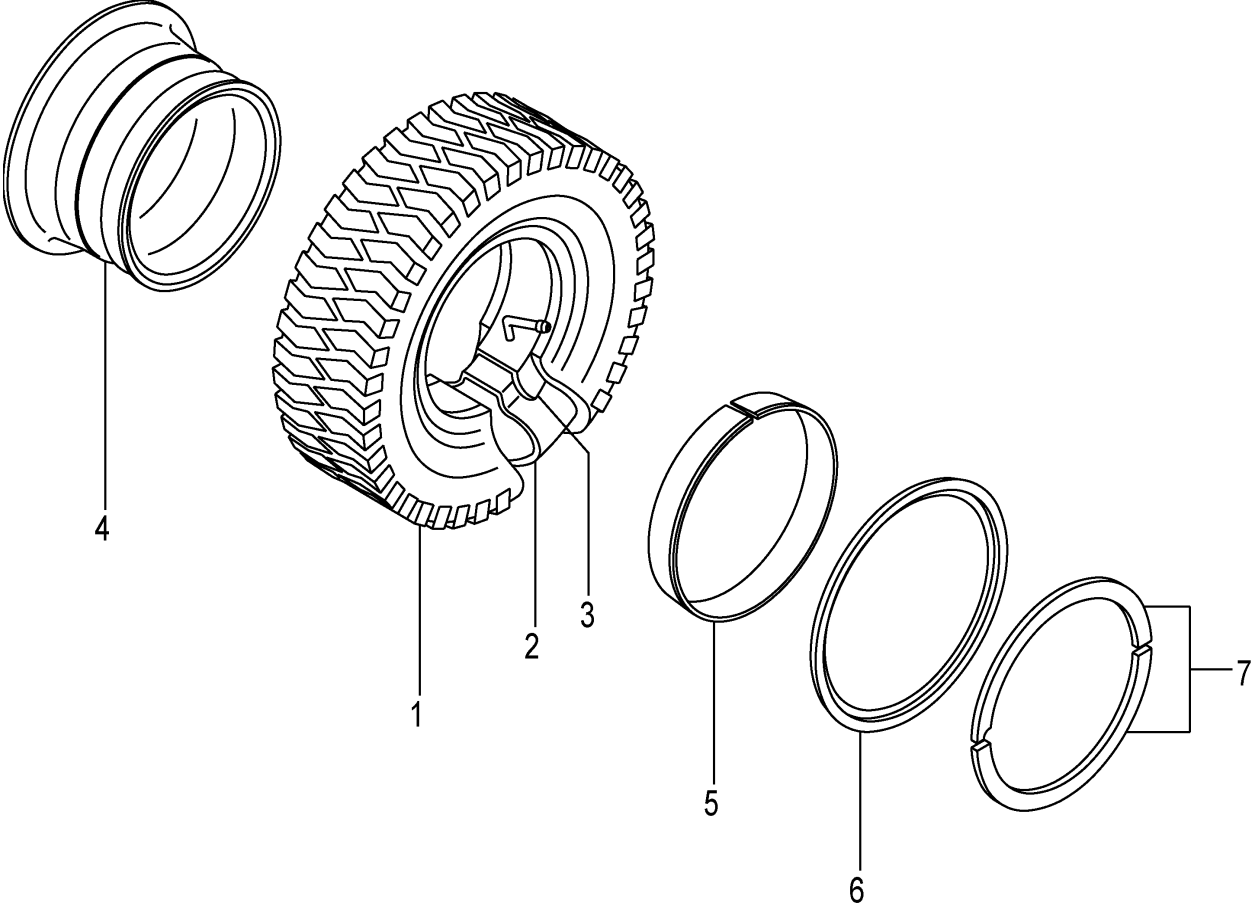

A:FHD18C3Z FHD18T3Z

Item No	Part No.	Mark	Description	Req'd	Remarks : Serial No.
A1	54276-80401		WHEEL-ASSY,FRONT フロントホイールアッセン	2	INC.1-7
1	06006-65010		TIRE,650-10-10 タイヤ	2	
2	06711-65010		TUBE,650-10-10T チューブ	2	
3	06701-65010		FLAP,650-10-10F フラップ	2	
A2	24274-40501		RIM-ASSY,500F-10 リムアッセン	2	INC.4-7
4	NO PART NO.	#	RIM リム	2	
5	54236-83011		BAND バンド	2	
6	54236-83021		FLANGE,SIDE フランジ	2	
7	54236-83031		RING,LOCK リング	2	

FIG.80 FRONT WHEEL (1.5T):[DR F]

(F7Z14450) フロントホイール

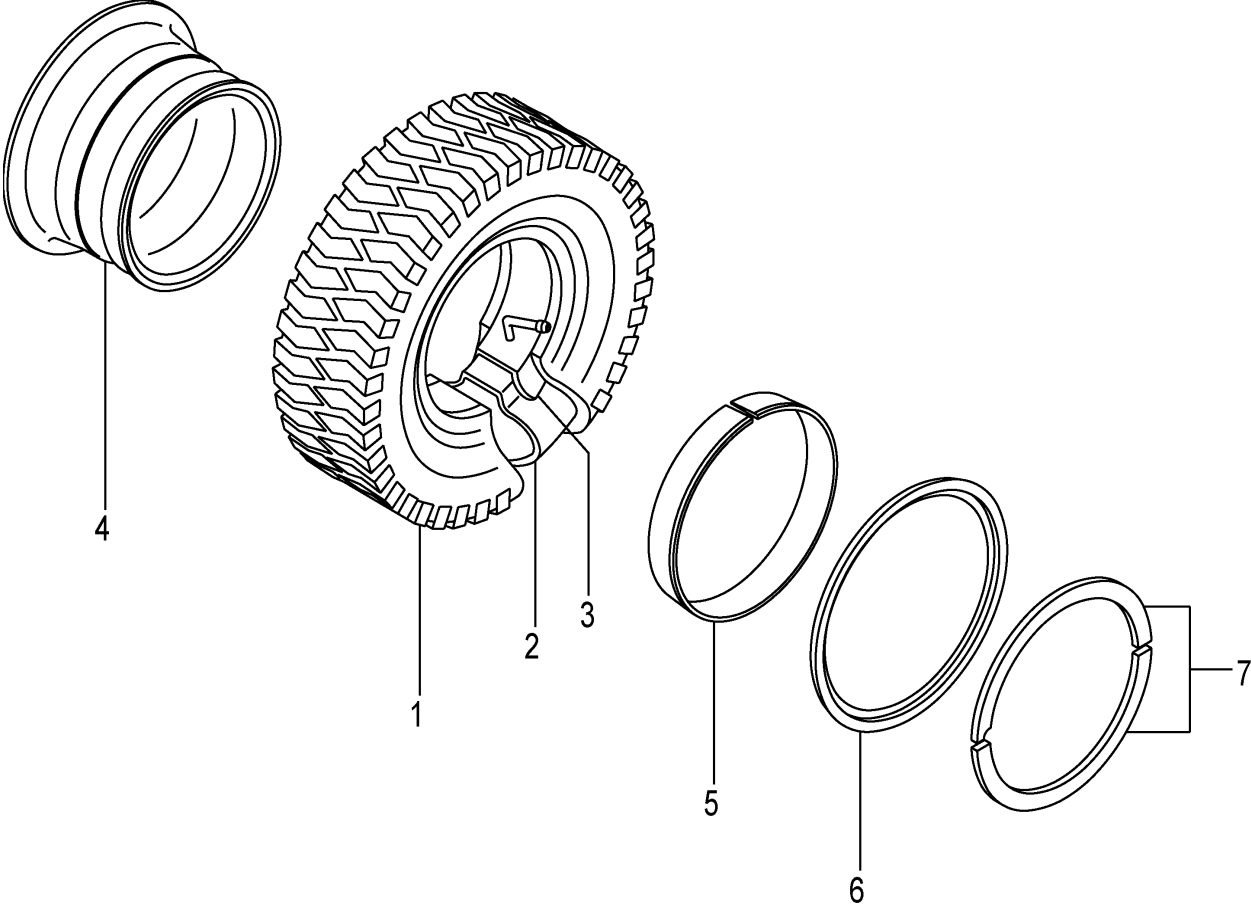

A:FHD15C3Z FHD15T3Z

Item No	Part No.	Mark	Description	Req'd	Remarks : Serial No.
A1	54236-80141		WHEEL-ASSY,FRONT フロントホイールアッセン	2	[DR F] INC.1-7
1	06006-65010		TIRE,650-10-10 タイヤ	2	[DR F]
2	06711-65010		TUBE,650-10-10T チューブ	2	[DR F]
3	06701-65010		FLAP,650-10-10F フラップ	2	[DR F]
A2	54236-80181		RIM-ASSY,500F-10 リムアッセン	2	[DR F] INC.4-7
4	NO PART NO.	#	RIM リム	2	[DR F]
5	54236-83011		BAND バンド	2	[DR F]
6	54236-83021		FLANGE,SIDE フランジ	2	[DR F]
7	54236-83031		RING,LOCK リング	2	[DR F]

FIG.81 FRONT WHEEL (1.5T):[TJ F][TJSF][TF][TS F]

(F7Z14460) フロントホイール

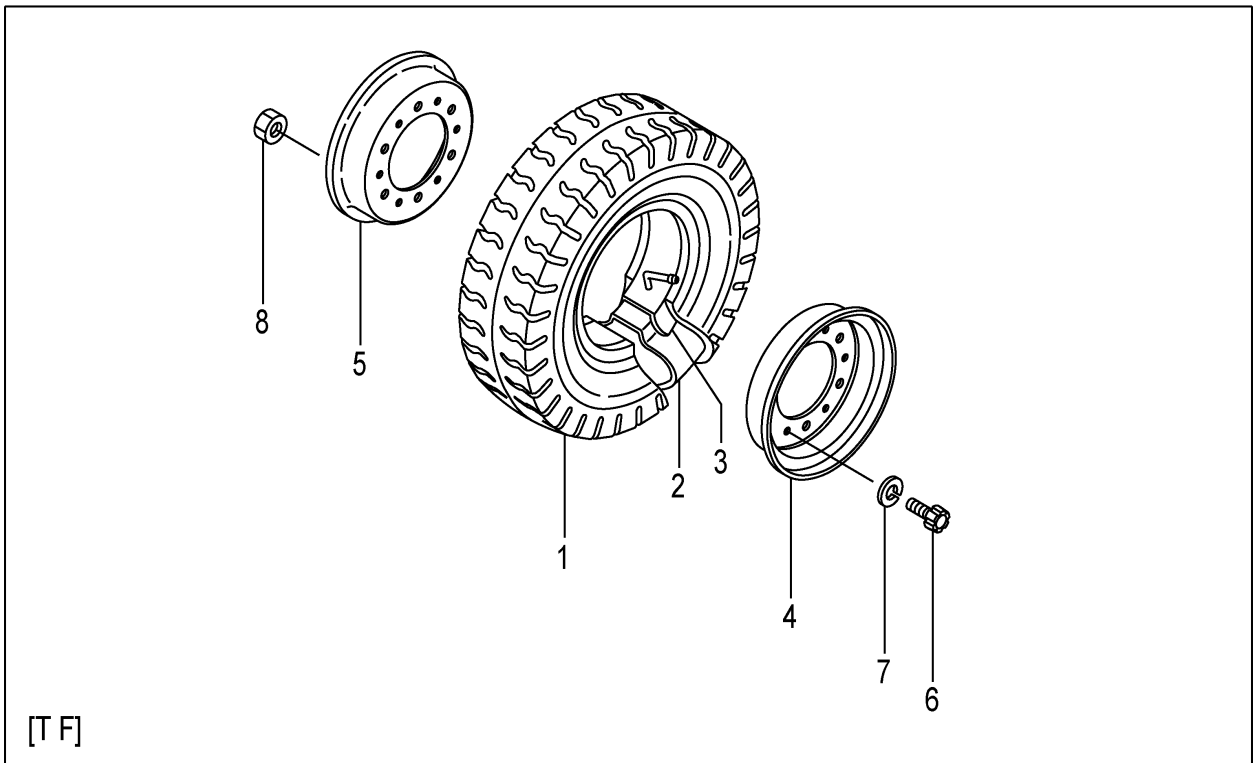
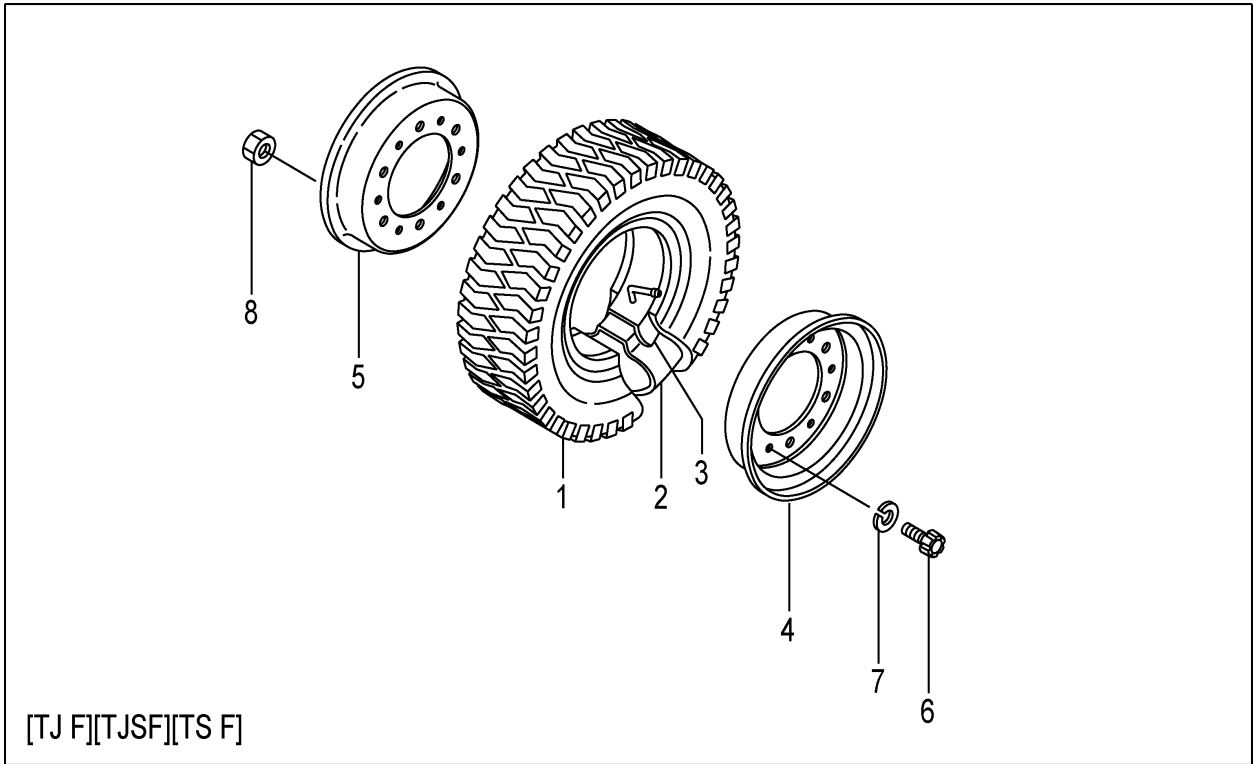

A:FHD15C3Z FHD15T3Z

Item No	Part No.	Mark	Description	Req'd	Remarks : Serial No.
A1	52576-80902		WHEEL-ASSY,FRONT フロントホイールアッセン	2	[TJ F] INC.1-8
-	52576-80702		WHEEL-ASSY,FRONT フロントホイールアッセン	2	[TJSF] INC.1-8
-	22574-40202		WHEEL-ASSY,FRONT フロントホイールアッセン	2	[T F] INC.1-8
-	52576-80502		WHEEL-ASSY,FRONT フロントホイールアッセン	2	[TS F] INC.1-8
1	06006-65010		TIRE,650-10-10 タイヤ	2	[TJ F]
-	06005-65010		TIRE,650-10-10 タイヤ	2	[TJSF]
-	06001-65010		TIRE,650-10-10 タイヤ	2	[T F]
-	06007-65010		TIRE,650-10-10 タイヤ	2	[TS F]
2	06711-65010		TUBE,650-10-10T チューブ	2	[TJ F][TJSF][T F][TS F]
3	06701-65010		FLAP,650-10-10F フラップ	2	[TJ F][TJSF][T F][TS F]
A2	22574-40303		RIM-ASSY,500F-10 リムアッセン	2	[TJ F][TJSF][T F][TS F] INC.4-8
4	NO PART NO.	#	RIM,OUTSIDE リム	2	[TJ F][TJSF][T F][TS F]
5	NO PART NO.	#	RIM,INSIDE リム	2	[TJ F][TJSF][T F][TS F]
6	510F3-82611		BOLT ホルト	12	[TJ F][TJSF][T F][TS F]
7	02011-00012		WASHER ワッシャ	12	[TJ F][TJSF][T F][TS F]
8	01402-10012		NUT ナット	12	[TJ F][TJSF][T F][TS F]

FIG.82 FRONT WHEEL (1.8T):[TJ F][TJSF][TF][TS F]

(F7Z14470) フロントホイール

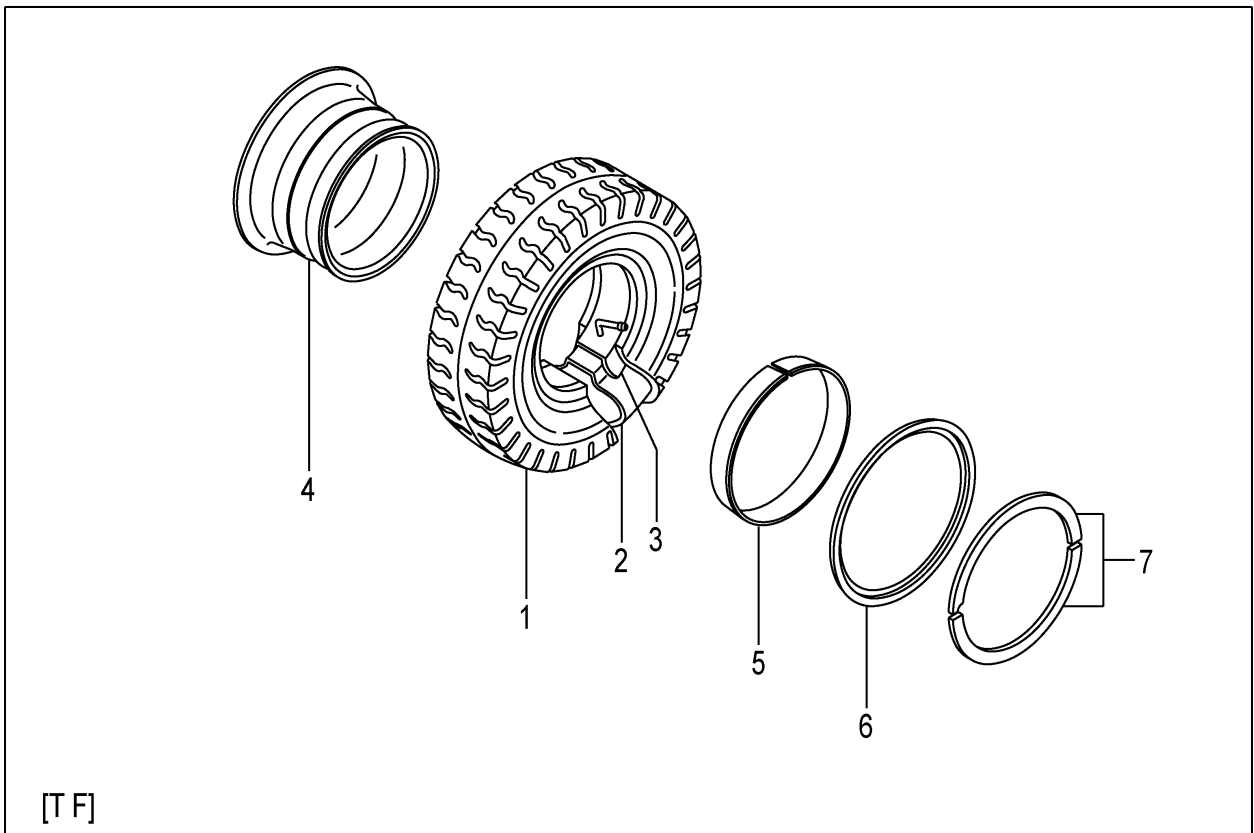
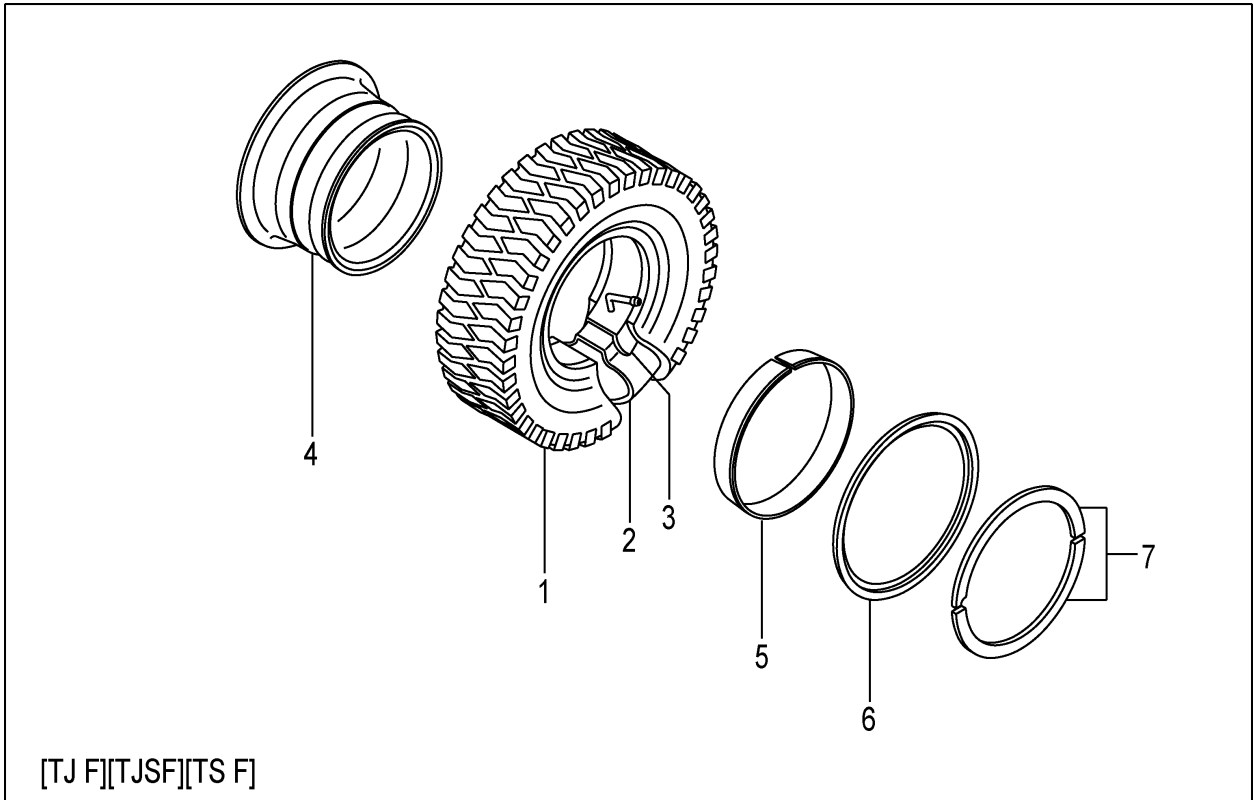

A:FHD18C3Z FHD18T3Z

Item No	Part No.	Mark	Description	Req'd	Remarks : Serial No.
A1	54276-80401		WHEEL-ASSY,FRONT フロントホイールアッセン	2	[TJ F] INC.1-7
-	54276-80301		WHEEL-ASSY,FRONT フロントホイールアッセン	2	[TJSF] INC.1-7
-	24274-40201		WHEEL-ASSY,FRONT フロントホイールアッセン	2	[T F] INC.1-7
-	54276-80501		WHEEL-ASSY,FRONT フロントホイールアッセン	2	[TS F] INC.1-7
1	06006-65010		TIRE,650-10-10 タイヤ	2	[TJ F]
-	06005-65010		TIRE,650-10-10 タイヤ	2	[TJSF]
-	06001-65010		TIRE,650-10-10 タイヤ	2	[T F]
-	06007-65010		TIRE,650-10-10 タイヤ	2	[TS F]
2	06711-65010		TUBE,650-10-10T チューブ	2	[TJ F][TJSF][T F][TS F]
3	06701-65010		FLAP,650-10-10F フラップ	2	[TJ F][TJSF][T F][TS F]
A2	24274-40501		RIM-ASSY,500F-10 リムアッセン	2	[TJ F][TJSF][T F][TS F] INC.4-7
4	NO PART NO.	#	RIM リム	2	[TJ F][TJSF][T F][TS F]
5	54236-83011		BAND バンド	2	[TJ F][TJSF][T F][TS F]
6	54236-83021		FLANGE,SIDE フランジ	2	[TJ F][TJSF][T F][TS F]
7	54236-83031		RING,LOCK リング	2	[TJ F][TJSF][T F][TS F]

FIG.83 FRONT WHEEL (1.5T):[(TJ F,TJSF,TF,TS F)/DR F]
(F7Z14480) フロントホイール

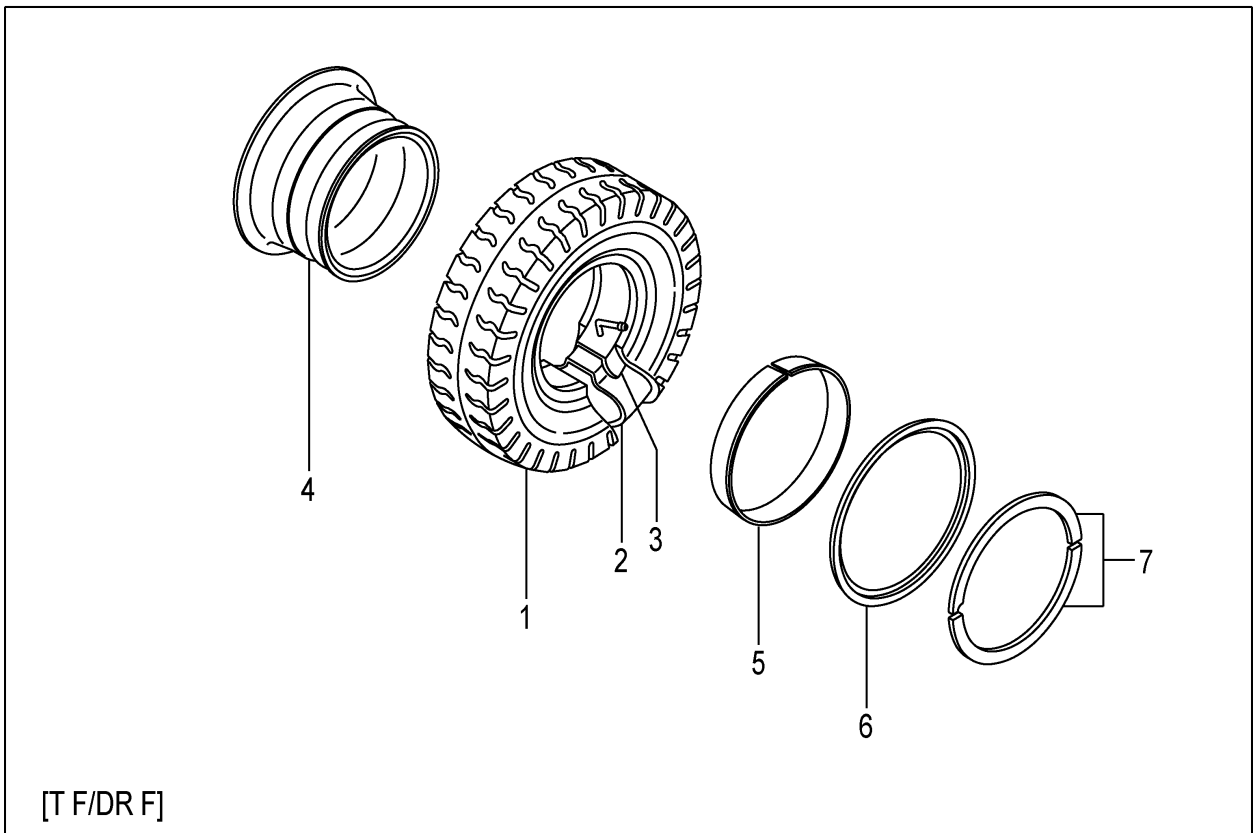
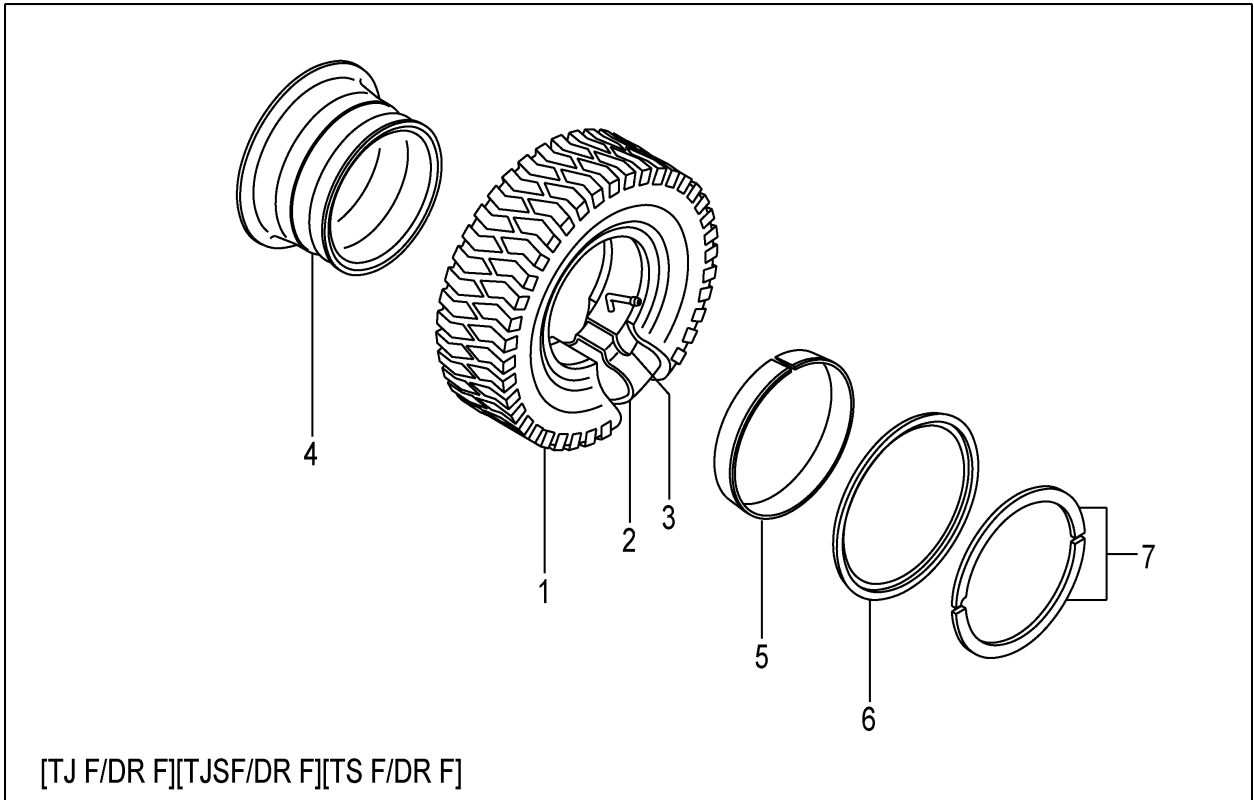

A:FHD15C3Z FHD15T3Z

Item No	Part No.	Mark	Description	Req'd	Remarks : Serial No.
A1	54236-80141		WHEEL-ASSY,FRONT フロントホイールアッセン	2	[TJ F/DR F] INC.1-7
-	54236-80131		WHEEL-ASSY,FRONT フロントホイールアッセン	2	[TJSF/DR F] INC.1-7
-	54236-80101		WHEEL-ASSY,FRONT フロントホイールアッセン	2	[T F/DR F] INC.1-7
-	54236-80151		WHEEL-ASSY,FRONT フロントホイールアッセン	2	[TS F/DR F] INC.1-7
1	06006-65010		TIRE,650-10-10 タイヤ	2	[TJ F/DR F]
-	06005-65010		TIRE,650-10-10 タイヤ	2	[TJSF/DR F]
-	06001-65010		TIRE,650-10-10 タイヤ	2	[T F/DR F]
-	06007-65010		TIRE,650-10-10 タイヤ	2	[TS F/DR F]
2	06711-65010		TUBE,650-10-10T チューブ	2	[TJ F/DR F][TJSF/DR F] [T F/DR F][TS F/DR F]
3	06701-65010		FLAP,650-10-10F フラップ	2	[TJ F/DR F][TJSF/DR F] [T F/DR F][TS F/DR F]
A2	54236-80181		RIM-ASSY,500F-10 リムアッセン	2	[TJ F/DR F][T F/DR F] INC.4-7
-	54236-80181		RIM-ASSY,500F-10 リムアッセン	2	[TJSF/DR F][TS F/DR F] INC.4-7
4	NO PART NO.	#	RIM リム	2	[TJ F/DR F][TJSF/DR F] [T F/DR F][TS F/DR F]
5	54236-83011		BAND バンド	2	[TJ F/DR F][TJSF/DR F] [T F/DR F][TS F/DR F]
6	54236-83021		FLANGE,SIDE フランジ	2	[TJ F/DR F][TJSF/DR F] [T F/DR F][TS F/DR F]
7	54236-83031		RING,LOCK リング	2	[TJ F/DR F][TJSF/DR F] [T F/DR F][TS F/DR F]

FRONT WHEEL (1.5T)

FIG.84

: [TSUF][TUJF][TUSF][TUWF][TUGF]

(F7Z14490)

フロントホイール

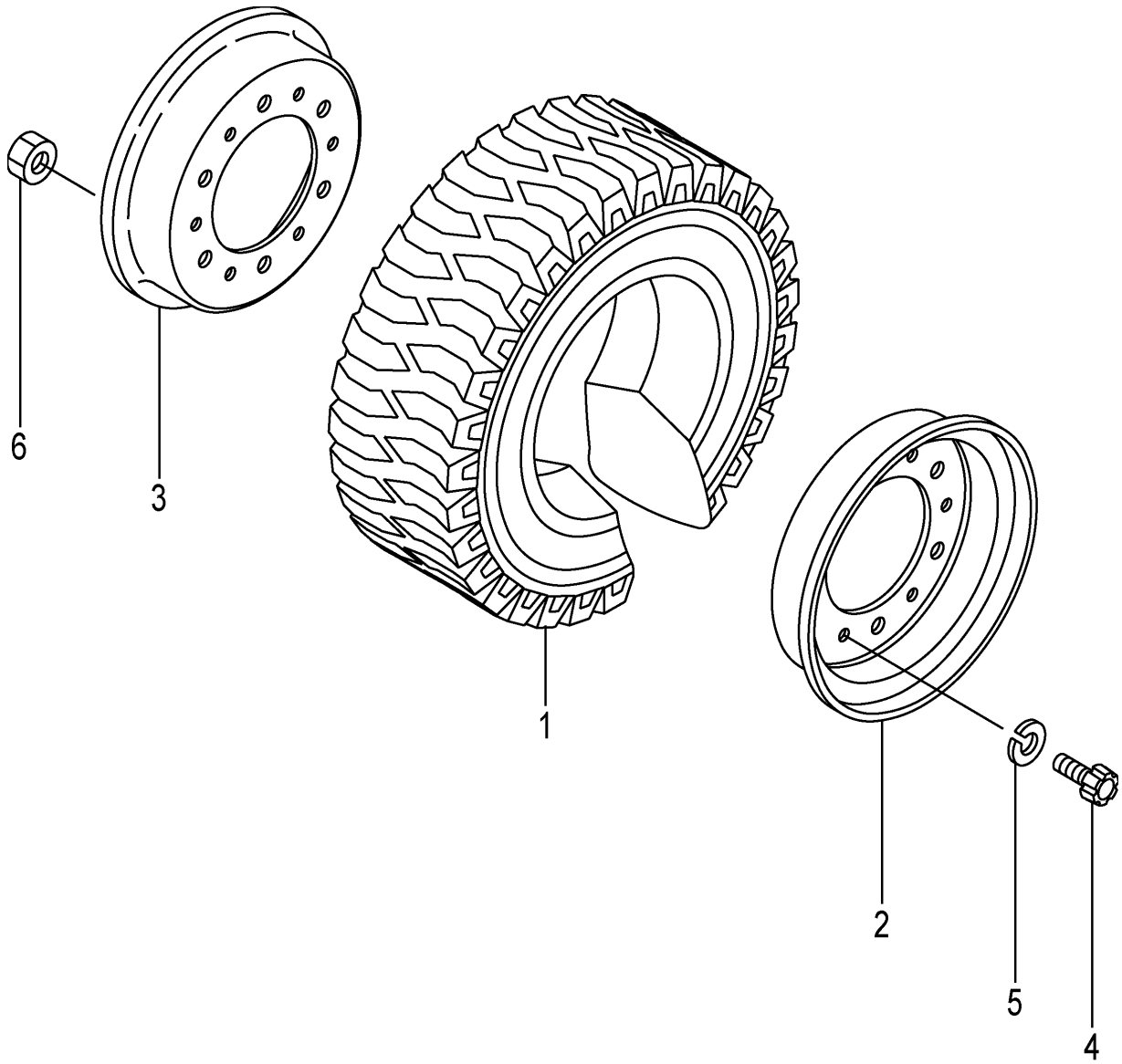

A:FHD15C3Z FHD15T3Z

Item No	Part No.	Mark	Description	Req'd	Remarks : Serial No.
A1	518G6-80201		WHEEL-ASSY,FRONT フロントホイールアッセン	2	[TSUF] INC.1-6
-	51233-80401		WHEEL-ASSY,FRONT フロントホイールアッセン	2	[TUJF] INC.1-6
-	51236-80221		WHEEL-ASSY,FRONT フロントホイールアッセン	2	[TUSF] INC.1-6
-	51236-80201		WHEEL-ASSY,FRONT フロントホイールアッセン	2	[TUWF] INC.1-6
-	51236-80211		WHEEL-ASSY,FRONT フロントホイールアッセン	2	[TUGF] INC.1-6
1	06807-65010		TIRE,SNOW,650-10 タイヤ	2	[TSUF]
-	06802-65010		TIRE,UNIQUE,650-10 タイヤ	2	[TUJF/DUN]
-	06806-65010		TIRE,UNIQUE,650-10 タイヤ	2	[TUJF/AIC]
-	06853-65010		TIRE,SOFTONE,650-10 タイヤ	2	[TUSF]
-	06841-65010		TIRE,WHITE,650-10 タイヤ	2	[TUWF]
-	06843-65010		TIRE,GREEN,650-10 タイヤ	2	[TUGF]
A2	22574-40303		RIM-ASSY,500F-10 リムアッセン	2	[TSUF][TUJF][TUSF][TUWF] [TUGF] INC.2-6
2	NO PART NO.	#	RIM,OUTSIDE リム	2	[TSUF][TUJF][TUSF][TUWF] [TUGF]
3	NO PART NO.	#	RIM,INSIDE リム	2	[TSUF][TUJF][TUSF][TUWF] [TUGF]
4	510F3-82611		BOLT ボルト	12	[TSUF][TUJF][TUSF][TUWF] [TUGF]
5	02011-00012		WASHER ワッシャ	12	[TSUF][TUJF][TUSF][TUWF] [TUGF]
6	01402-10012		NUT ナット	12	[TSUF][TUJF][TUSF][TUWF] [TUGF]

FRONT WHEEL (1.8T)

FIG.85

: [TSUF][TUJF][TUSF][TUWF][TUGF]

(F7Z144A0)

フロントホイール

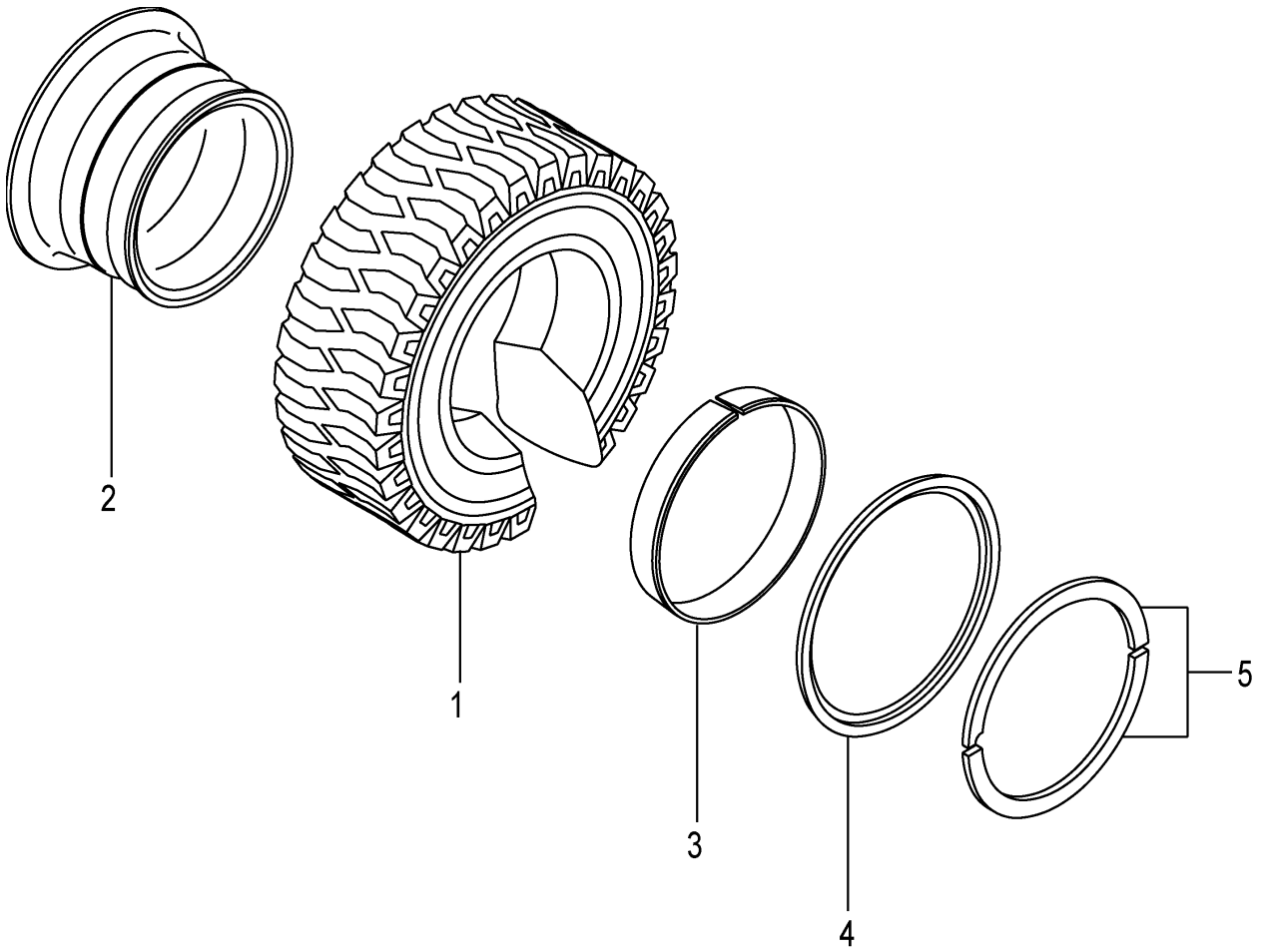

A:FHD18C3Z FHD18T3Z

Item No	Part No.	Mark	Description	Req'd	Remarks : Serial No.
A1	518J6-80201		WHEEL-ASSY,FRONT フロントホイールアッセン	2	[TSUF] INC.1-6
-	54276-80201		WHEEL-ASSY,FRONT フロントホイールアッセン	2	[TUJF] INC.1-5
-	51276-80221		WHEEL-ASSY,FRONT フロントホイールアッセン	2	[TUSF] INC.1-5
-	51276-80201		WHEEL-ASSY,FRONT フロントホイールアッセン	2	[TUWF] INC.1-5
-	51276-80211		WHEEL-ASSY,FRONT フロントホイールアッセン	2	[TUGF] INC.1-5
1	06807-65010		TIRE,SNOW,650-10 タイヤ	2	[TSUF]
-	06806-65010		TIRE,UNIQUE,650-10 タイヤ	2	[TUJF/AIC]
-	06805-65010		TIRE,UNIQUE,650-10 タイヤ	2	[TUJF/DUN]
-	06853-65010		TIRE,SOFTONE,650-10 タイヤ	2	[TUSF]
-	06841-65010		TIRE,WHITE,650-10 タイヤ	2	[TUWF]
-	06843-65010		TIRE,GREEN,650-10 タイヤ	2	[TUGF]
A2	24274-40501		RIM-ASSY,500F-10 リムアッセン	2	[TSUF][TUJF][TUSF][TUWF] [TUGF] INC.2-5
2	NO PART NO.	#	RIM リム	2	[TSUF][TUJF][TUSF][TUWF] [TUGF]
3	54236-83011		BAND バンド	2	[TSUF][TUJF][TUSF][TUWF] [TUGF]
4	54236-83021		FLANGE,SIDE フランジ	2	[TSUF][TUJF][TUSF][TUWF] [TUGF]
5	54236-83031		RING,LOCK リング	2	[TSUF][TUJF][TUSF][TUWF] [TUGF]

FIG.86 FRONT WHEEL (1.5T):[TUJF/DR F]
(F7Z144B0) フロントホイール

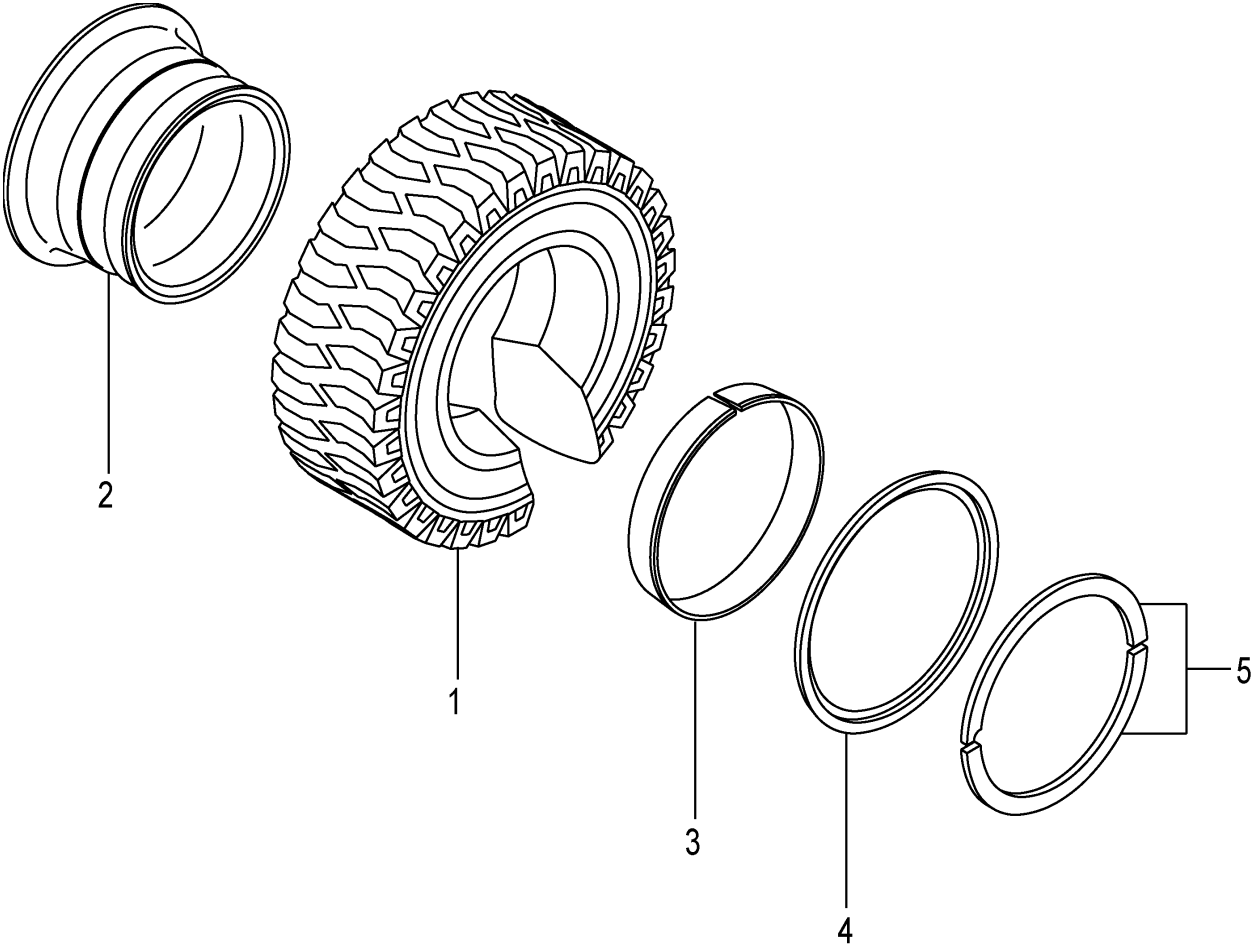

A:FHD15C3Z FHD15T3Z

Item No	Part No.	Mark	Description	Req'd	Remarks : Serial No.
A1	54236-80121		WHEEL-ASSY,FRONT フロントホイールアッセン	2	[TUJF/DR F] INC.1-5
1	06806-65010		TIRE,UNIQUE,650-10 タイヤ	2	[TUJF/DR F]
A2	54236-80181		RIM-ASSY,500F-10 リムアッセン	2	[TUJF/DR F] INC.2-5
2	NO PART NO.	#	RIM リム	2	[TUJF/DR F]
3	54236-83011		BAND バンド	2	[TUJF/DR F]
4	54236-83021		FLANGE,SIDE フランジ	2	[TUJF/DR F]
5	54236-83031		RING,LOCK リング	2	[TUJF/DR F]

FIG.87 FRONT WHEEL (1.5T):[TRAF]

(F7Z144C0) フロントホイール

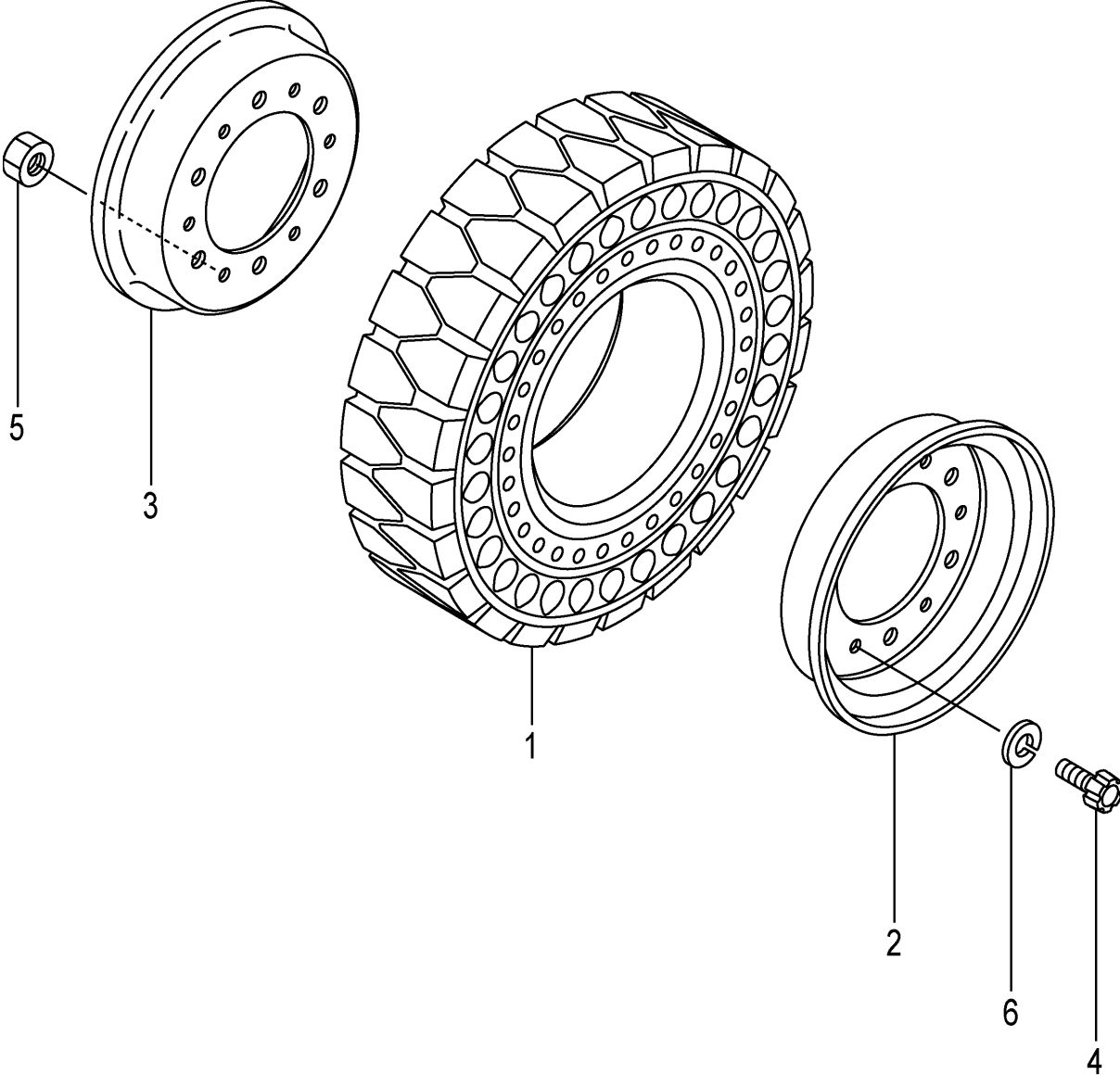

A:FHD15C3Z FHD15T3Z

Item No	Part No.	Mark	Description	Req'd	Remarks : Serial No.
A1	516G6-80171		WHEEL-ASSY,FRONT フロントホイールアッセン	2	[TRAF] INC.1-6
1	516G6-85011		TIRE,AIR-BOSS,650-10 タイヤ	2	[TRAF]
A2	22574-40303		RIM-ASSY,500F-10 リムアッセン	2	[TRAF] INC.2-6
2	NO PART NO.	#	RIM,OUTSIDE リム	2	[TRAF]
3	NO PART NO.	#	RIM,INSIDE リム	2	[TRAF]
4	510F3-82611		BOLT ボルト	12	[TRAF]
5	01402-10012		NUT ナット	12	[TRAF]
6	02011-00012		WASHER ワッシャ	12	[TRAF]

FIG.88 FRONT WHEEL (1.8T):[TRAF]

(F7Z144D0) フロントホイール

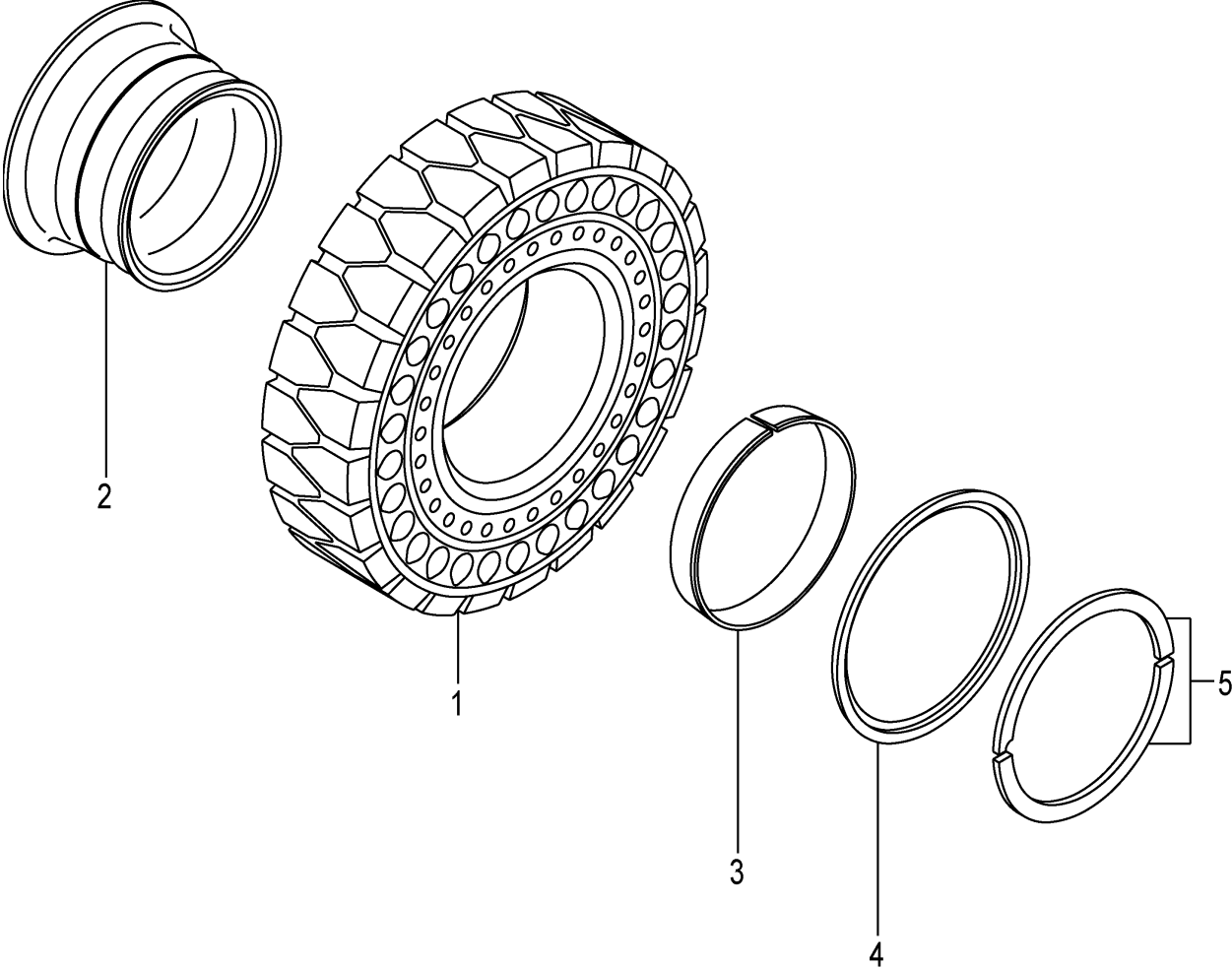

A:FHD18C3Z FHD18T3Z

Item No	Part No.	Mark	Description	Req'd	Remarks : Serial No.
A1	516K6-80171		WHEEL-ASSY,FRONT フロントホイールアッセン	2	[TRAF] INC.1-5
1	516G6-85011		TIRE,AIR-BOSS,650-10 タイヤ	2	[TRAF]
A2	24274-40501		RIM-ASSY,500F-10 リムアッセン	2	[TRAF] INC.2-5
2	NO PART NO.	#	RIM リム	2	[TRAF]
3	54236-83011		BAND バンド	2	[TRAF]
4	54236-83021		FLANGE,SIDE フランジ	2	[TRAF]
5	54236-83031		RING,LOCK リング	2	[TRAF]

FIG.89 FRONT WHEEL [TJ W][TW][TS W]

(F7Z144E0) フロントホイール

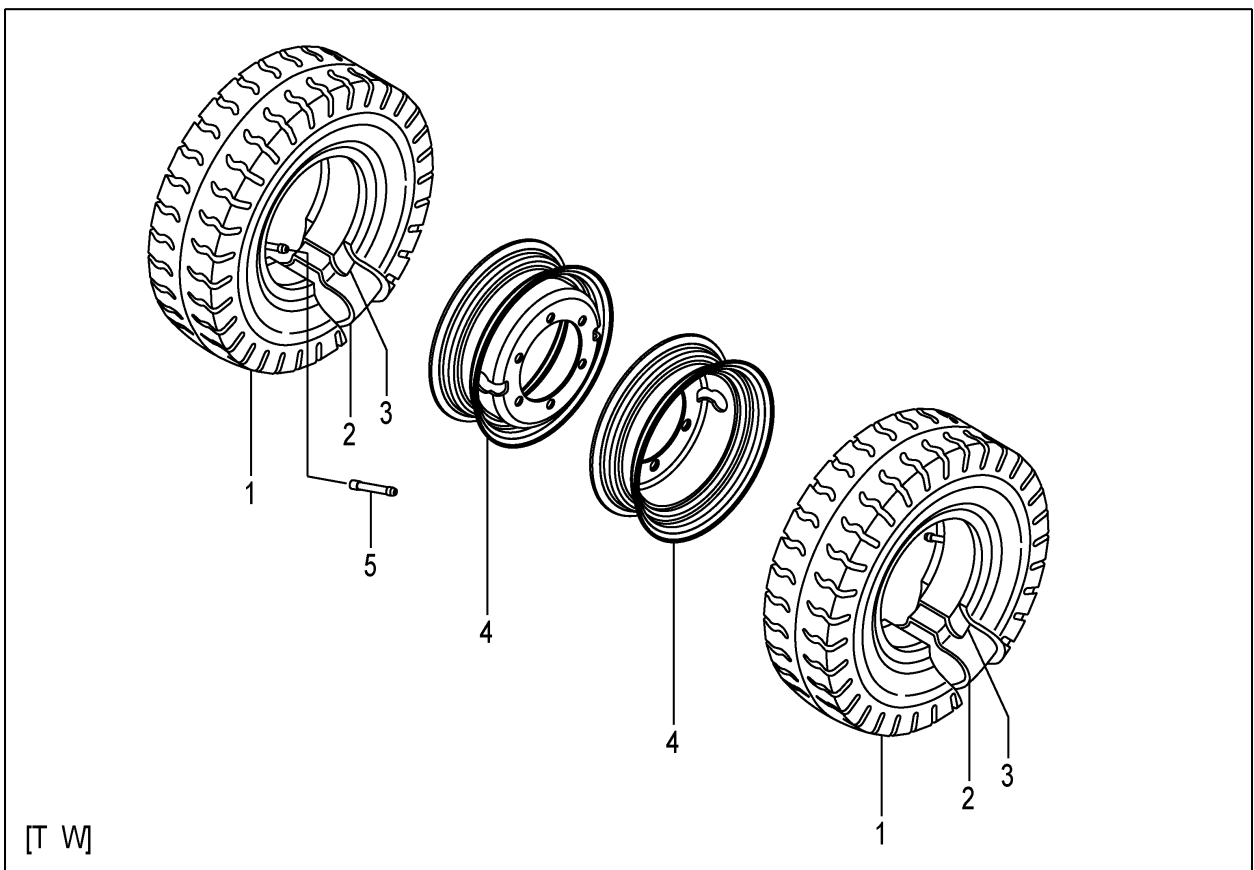
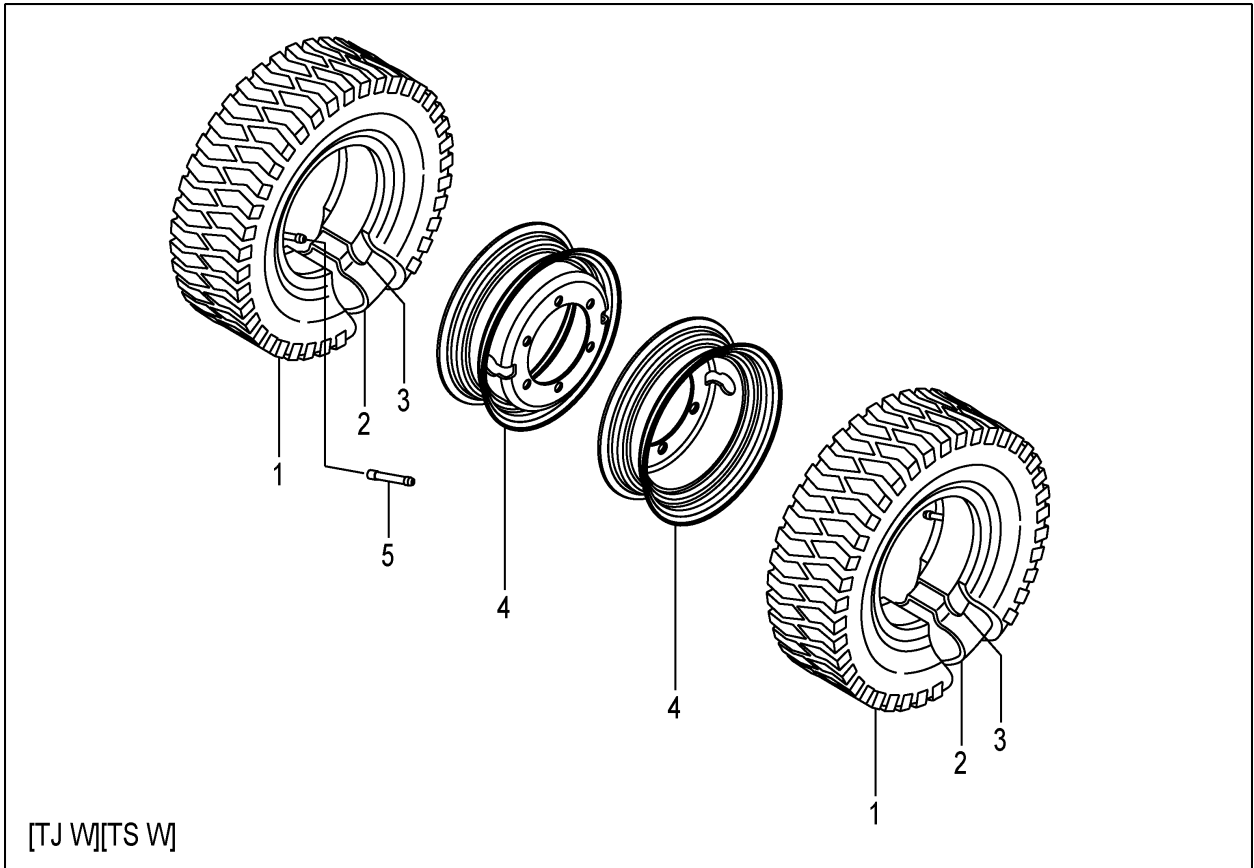

A:FHD15C3Z FHD15T3Z FHD18C3Z FHD18T3Z

Item No	Part No.	Mark	Description	Req'd	Remarks : Serial No.
A1	54236-80251		WHEEL-ASSY,FRONT フロントホイールアッセン	4	[TJ W] INC.1-4
-	52197-40002		WHEEL-ASSY,FRONT フロントホイールアッセン	4	[T W] INC.1-4
-	518G7-40701		WHEEL-ASSY,FRONT フロントホイールアッセン	4	[TS W] INC.1-4
1	06002-45012		TIRE,450-12-8 タイヤ	4	[TJ W]
-	06001-45012		TIRE,450-12-8 タイヤ	4	[T W]
-	06007-45012		TIRE,450-12-8 タイヤ	4	[TS W]
2	06711-45012		TUBE,450-12-8T チューブ	4	[TJ W][T W][TS W]
3	06701-45012		FLAP,450-12-8F フラップ	4	[TJ W][T W][TS W]
4	52197-42001		RIM,350D-12 リム	4	[TJ W][T W][TS W]
5	06731-00070		VALVE,EXTENSION ハルブ	2	[TJ W][T W][TS W]

FIG.90 FRONT WHEEL [TUJW][TUSW][TUWW][TUGW]

(F7Z144F0) フロントホイール

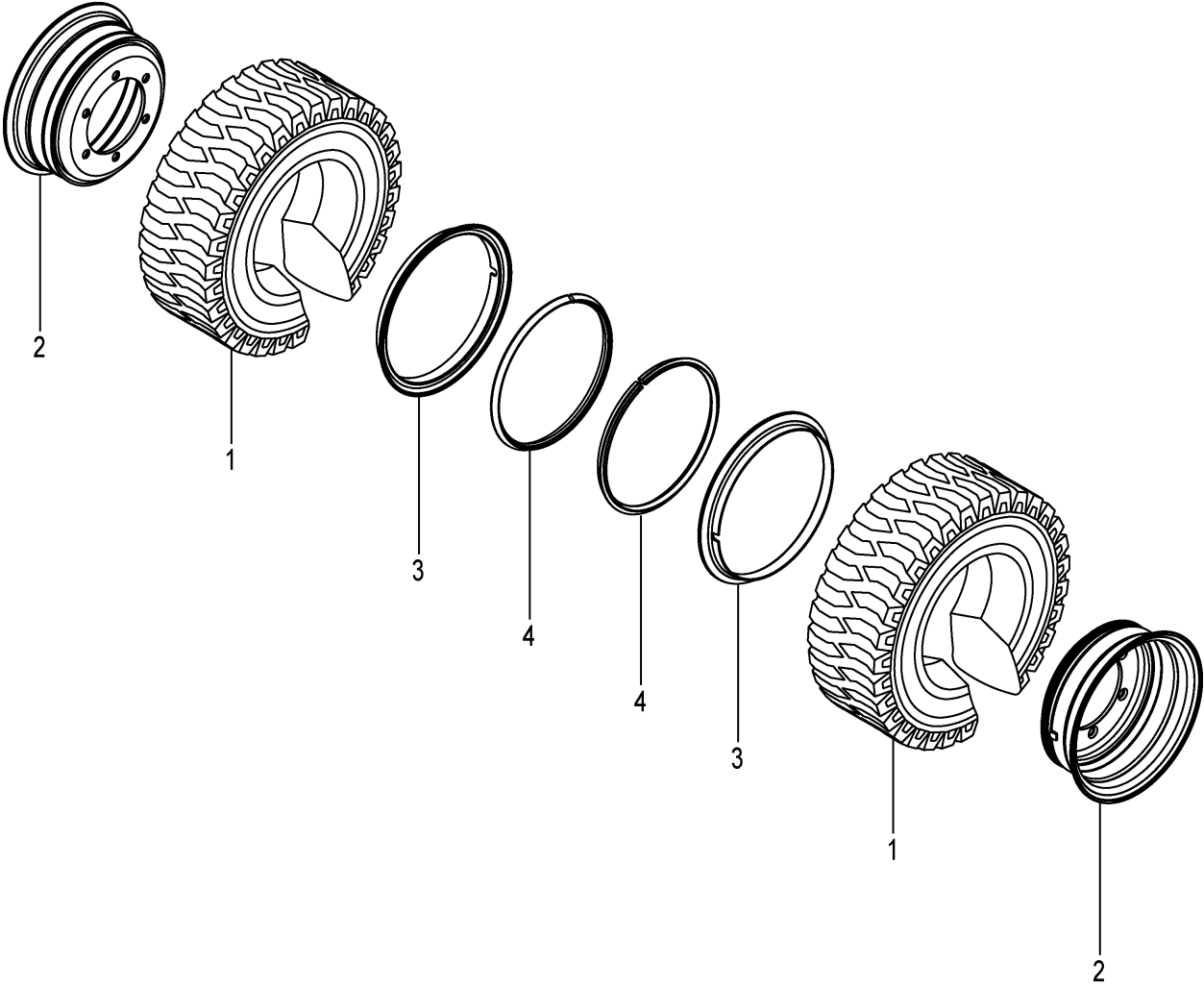

A:FHD15C3Z FHD15T3Z FHD18C3Z FHD18T3Z

Item No	Part No.	Mark	Description	Req'd	Remarks : Serial No.
A1	54236-80201		WHEEL-ASSY,FRONT フロントホイールアッセン	4	[TUJW] INC.1,2
-	51236-80321		WHEEL-ASSY,FRONT フロントホイールアッセン	4	[TUSW] INC.1,2
-	51236-80301		WHEEL-ASSY,FRONT フロントホイールアッセン	4	[TUWW] INC.1,2
-	51236-80311		WHEEL-ASSY,FRONT フロントホイールアッセン	4	[TUGW] INC.1,2
1	06806-45012		TIRE,UNIQUE,450-12 タイヤ	4	[TUJW]
-	06851-45012		TIRE,SOFTONE,450-12 タイヤ	4	[TUSW]
-	06841-45012		TIRE,WHITE,450-12 タイヤ	4	[TUWW]
-	06843-45012		TIRE,GREEN,450-12 タイヤ	4	[TUGW]
A2	52577-52001		RIM-ASSY,300D-12 リムアッセン	4	[TUJW][TUSW][TUWW][TUGW] INC.2-4
2	NO PART NO.	#	RIM リム	4	[TUJW][TUSW][TUWW][TUGW]
3	NO PART NO.		RING,SIDE リング	4	[TUJW][TUSW][TUWW][TUGW]
4	NO PART NO.		RING,LOCK リング	4	[TUJW][TUSW][TUWW][TUGW]

FIG.91 FRONT WHEEL [TJ W65][TJSW65][TW65][TS W65]
(F7Z144G0) フロントホイール

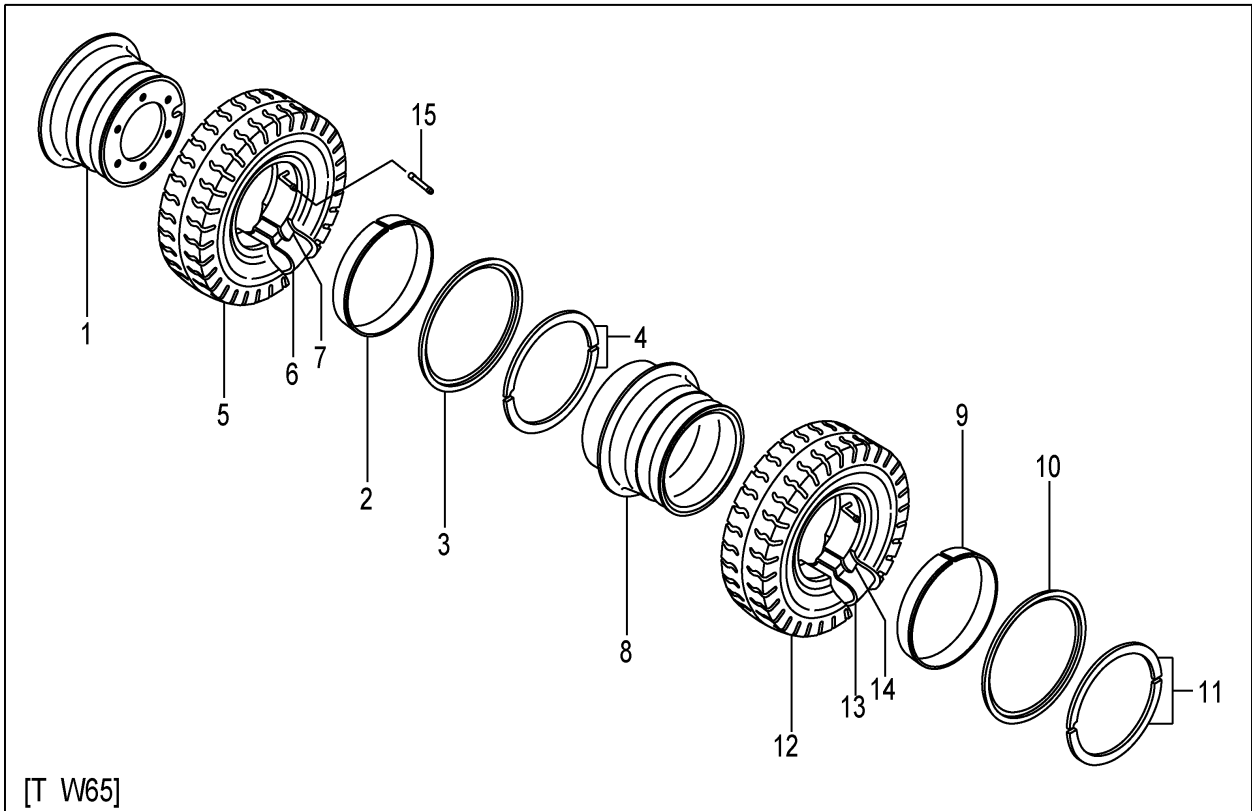
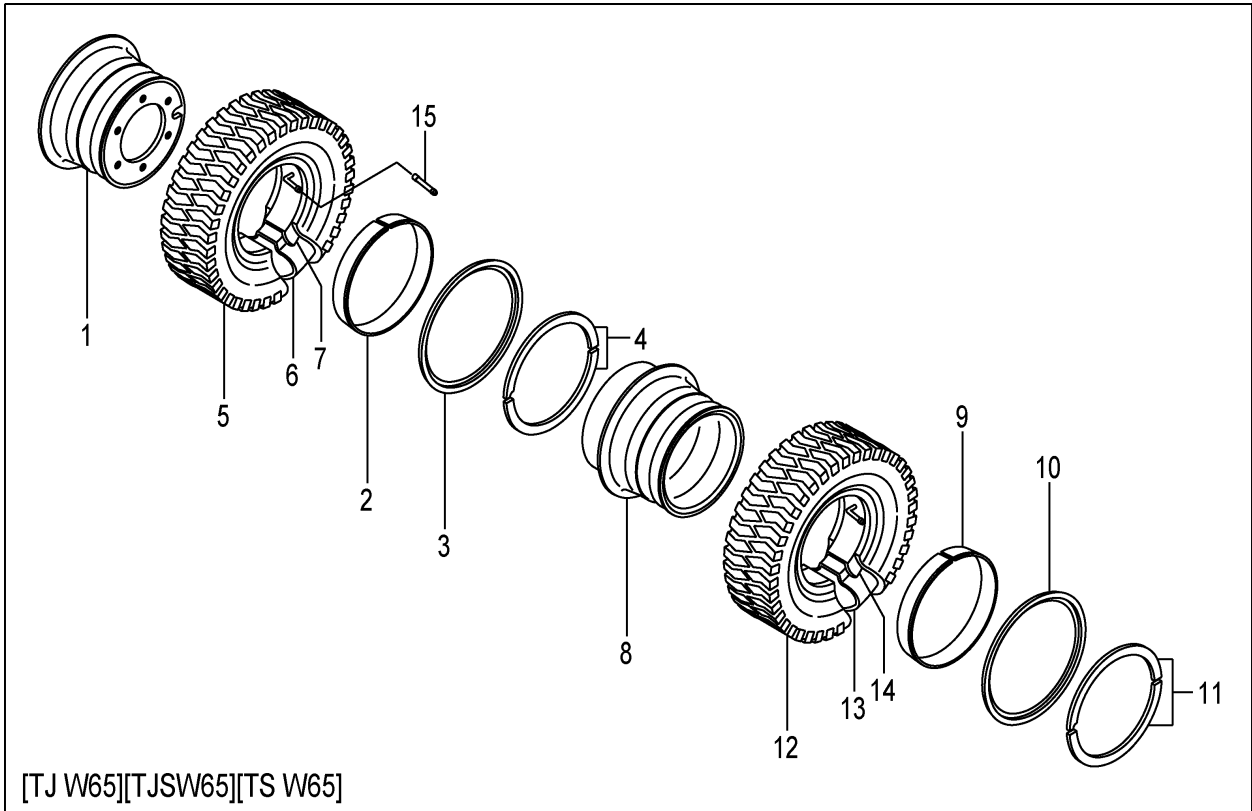

A:FHD15C3Z FHD15T3Z FHD18C3Z FHD18T3Z

Item No	Part No.	Mark	Description	Req'd	Remarks : Serial No.
A1	54236-80701		WHEEL-ASSY,F-INNER フロントインナホイールアッセン	2	[TJ W65] INC.1-7
-	54236-80601		WHEEL-ASSY,F-INNER フロントインナホイールアッセン	2	[TJSW65] INC.1-7
-	54236-80301		WHEEL-ASSY,F-INNER フロントインナホイールアッセン	2	[T W65] INC.1-7
-	54236-80801		WHEEL-ASSY,F-INNER フロントインナホイールアッセン	2	[TS W65] INC.1-7
A2	54236-81001		RIM-ASSY,500F-10 リムアッセン	2	[TJ W65][TJSW65][T W65] [TS W65] INC.1-4
1	NO PART NO.	#	RIM リム	2	[TJ W65][TJSW65][T W65] [TS W65]
2	54236-83011		BAND バンド	2	[TJ W65][TJSW65][T W65] [TS W65]
3	54236-83021		FLANGE,SIDE フランジ	2	[TJ W65][TJSW65][T W65] [TS W65]
4	54236-83031		RING,LOCK リング	2	[TJ W65][TJSW65][T W65] [TS W65]
5	06006-65010		TIRE,650-10-10 タイヤ	2	[TJ W65]
-	06005-65010		TIRE,650-10-10 タイヤ	2	[TJSW65]
-	06001-65010		TIRE,650-10-10 タイヤ	2	[T W65]
-	06007-65010		TIRE,650-10-10 タイヤ	2	[TS W65]
6	06711-65010		TUBE,650-10-10T チューブ	2	[TJ W65][TJSW65][T W65] [TS W65]
7	06701-65010		FLAP,650-10-10F フラップ	2	[TJ W65][TJSW65][T W65] [TS W65]
A3	54236-80711		WHEEL-ASSY,F-OUTER フロントアウトホイールアッセン	2	[TJ W65] INC.8-14
-	54236-80611		WHEEL-ASSY,F-OUTER フロントアウトホイールアッセン	2	[TJSW65] INC.8-14
-	54236-80311		WHEEL-ASSY,F-OUTER フロントアウトホイールアッセン	2	[T W65] INC.8-14
-	54236-80811		WHEEL-ASSY,F-OUTER フロントアウトホイールアッセン	2	[TS W65] INC.8-14
A4	54236-81011		RIM-ASSY,500F-10 リムアッセン	2	[TJ W65][TJSW65][T W65] [TS W65] INC.8-11
8	NO PART NO.	#	RIM リム	2	[TJ W65][TJSW65][T W65] [TS W65]
9	54236-83011		BAND バンド	2	[TJ W65][TJSW65][T W65] [TS W65]
10	54236-83021		FLANGE,SIDE フランジ	2	[TJ W65][TJSW65][T W65] [TS W65]
11	54236-83031		RING,LOCK リング	2	[TJ W65][TJSW65][T W65] [TS W65]
12	06006-65010		TIRE,650-10-10 タイヤ	2	[TJ W65]
-	06005-65010		TIRE,650-10-10 タイヤ	2	[TJSW65]
-	06001-65010		TIRE,650-10-10 タイヤ	2	[T W65]
-	06007-65010		TIRE,650-10-10 タイヤ	2	[TS W65]
13	06711-65010		TUBE,650-10-10T チューブ	2	[TJ W65][TJSW65][T W65] [TS W65]
14	06701-65010		FLAP,650-10-10F フラップ	2	[TJ W65][TJSW65][T W65] [TS W65]
15	06731-00120		TUBE,EXTENSION チューブ	2	[TJ W65][TJSW65][T W65] [TS W65]

FIG.92 FRONT WHEEL [TUJW65][TUSW65][TUWW65][TUGW65]

(F7Z144H0) フロントホイール

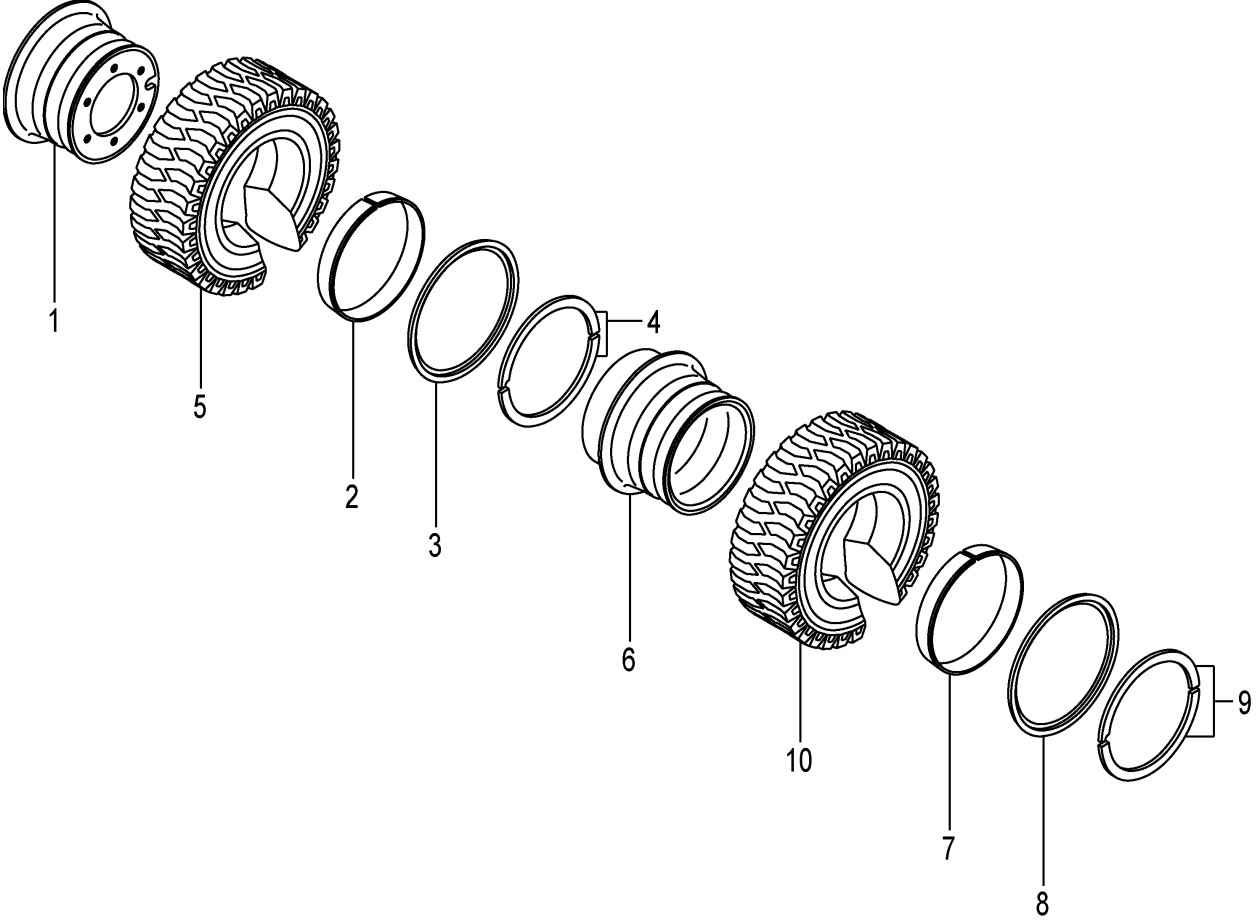

A:FHD15C3Z FHD15T3Z FHD18C3Z FHD18T3Z

Item No	Part No.	Mark	Description	Req'd	Remarks : Serial No.
A1	54236-80501		WHEEL-ASSY,F-INNER フロントインナホイールアッセン	2	[TUJW65] INC.1-5
-	51236-80441		WHEEL-ASSY,F-INNER フロントインナホイールアッセン	2	[TUSW65] INC.1-5
-	51236-80401		WHEEL-ASSY,F-INNER フロントインナホイールアッセン	2	[TUWW65] INC.1-5
-	51236-80421		WHEEL-ASSY,F-INNER フロントインナホイールアッセン	2	[TUGW65] INC.1-5
A2	54236-81001		RIM-ASSY,500F-10 リムアッセン	2	[TUJW65][TUSW65][TUWW65] [TUGW65] INC.1-4
1	NO PART NO.	#	RIM リム	2	[TUJW65][TUSW65][TUWW65] [TUGW65]
2	54236-83011		BAND バンド	2	[TUJW65][TUSW65][TUWW65] [TUGW65]
3	54236-83021		FLANGE,SIDE フランジ	2	[TUJW65][TUSW65][TUWW65] [TUGW65]
4	54236-83031		RING,LOCK リング	2	[TUJW65][TUSW65][TUWW65] [TUGW65]
5	06806-65010		TIRE,UNIQUE,650-10 タイヤ	2	[TUJW65/AIC]
-	06805-65010		TIRE,UNIQUE,650-10 タイヤ	2	[TUJW65/DUN]
-	06853-65010		TIRE,SOFTONE,650-10 タイヤ	2	[TUSW65]
-	06841-65010		TIRE,WHITE,650-10 タイヤ	2	[TUWW65]
-	06843-65010		TIRE,GREEN,650-10 タイヤ	2	[TUGW65]
A3	54236-80511		WHEEL-ASSY,F-OUTER フロントアウトホイールアッセン	2	[TUJW65] INC.6-10
-	51236-80451		WHEEL-ASSY,F-OUTER フロントアウトホイールアッセン	2	[TUSW65] INC.6-10
-	51236-80411		WHEEL-ASSY,F-OUTER フロントアウトホイールアッセン	2	[TUWW65] INC.6-10
-	51236-80431		WHEEL-ASSY,F-OUTER フロントアウトホイールアッセン	2	[TUGW65] INC.6-10
A4	54236-81011		RIM-ASSY,500F-10 リムアッセン	2	[TUJW65][TUSW65][TUWW65] [TUGW65] INC.6-9
6	NO PART NO.	#	RIM リム	2	[TUJW65][TUSW65][TUWW65] [TUGW65]
7	54236-83011		BAND バンド	2	[TUJW65][TUSW65][TUWW65] [TUGW65]
8	54236-83021		FLANGE,SIDE フランジ	2	[TUJW65][TUSW65][TUWW65] [TUGW65]
9	54236-83031		RING,LOCK リング	2	[TUJW65][TUSW65][TUWW65] [TUGW65]
10	06806-65010		TIRE,UNIQUE,650-10 タイヤ	2	[TUJW65/AIC]
-	06805-65010		TIRE,UNIQUE,650-10 タイヤ	2	[TUJW65/DUN]
-	06853-65010		TIRE,SOFTONE,650-10 タイヤ	2	[TUSW65]
-	06841-65010		TIRE,WHITE,650-10 タイヤ	2	[TUWW65]
-	06843-65010		TIRE,GREEN,650-10 タイヤ	2	[TUGW65]

FIG.93 REAR WHEEL

(F7Z144J0) リヤホイール

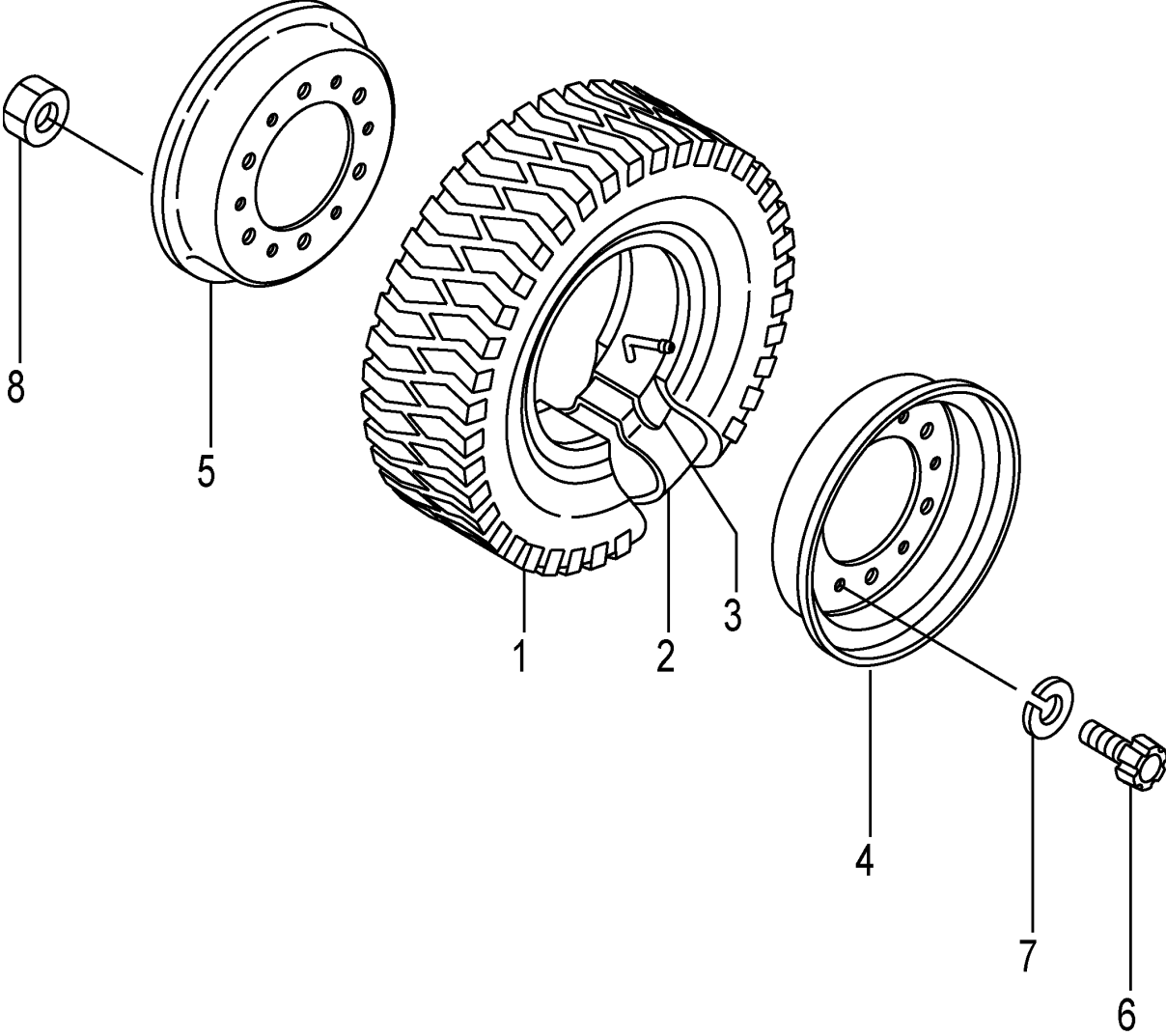

A:FHD15C3Z FHD15T3Z FHD18C3Z FHD18T3Z

Item No	Part No.	Mark	Description	Req'd	Remarks : Serial No.
A1	54236-81201		WHEEL-ASSY,REAR リヤホイールアッセン	2	INC.1-8
1	06006-50008		TIRE,500-8-8 タイヤ	2	
2	06711-50008		TUBE,500-8-8T チューブ	2	
3	06701-50008		FLAP,500-8-8F フラップ	2	
A2	52516-80302		RIM-ASSY,300D-8 リムアッセン	2	INC.4-8
4	NO PART NO.	#	RIM,OUTSIDE リム	2	
5	NO PART NO.	#	RIM,INSIDE リム	2	
6	514A3-82611		BOLT ホルト	12	
7	02011-00012		WASHER ワッシャ	12	
8	01400-10012		NUT ナット	12	

FIG.94 REAR WHEEL [DR R]

(F7Z144K0) リヤホイール

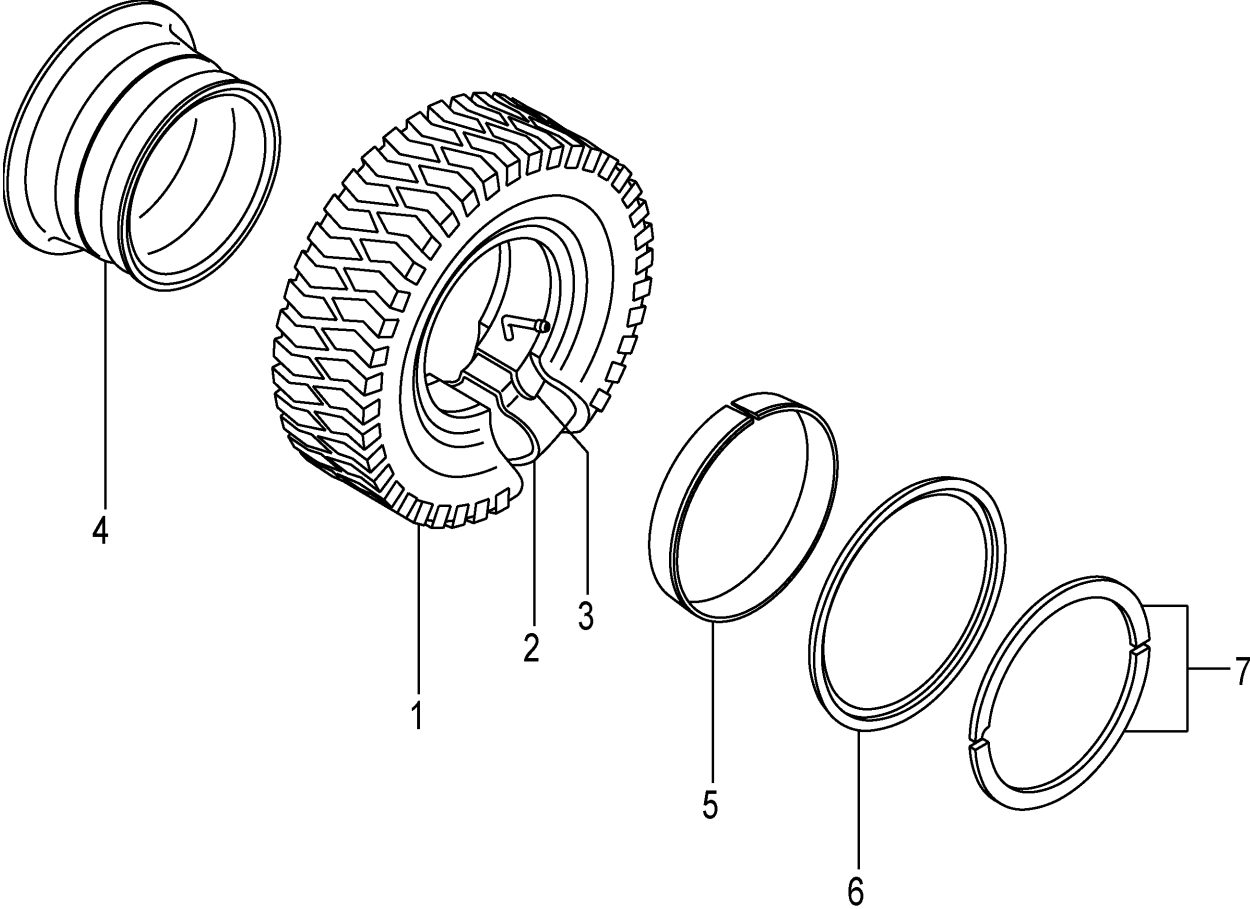

A:FHD15C3Z FHD15T3Z FHD18C3Z FHD18T3Z

Item No	Part No.	Mark	Description	Req'd	Remarks : Serial No.
A1	54236-81541		WHEEL-ASSY,REAR リヤホイールアッセン	2	[DR R] INC.1-7
1	06006-50008		TIRE,500-8-8 タイヤ	2	[DR R]
2	06711-50008		TUBE,500-8-8T チューブ	2	[DR R]
3	06701-50008		FLAP,500-8-8F フラップ	2	[DR R]
A2	54236-81601		RIM-ASSY,300D-8 リムアッセン	2	[DR R] INC.4-7
4	NO PART NO.	#	RIM リム	2	[DR R]
5	54236-83081		FLANGE,SIDE フランジ	2	[DR R]
6	54236-83091		RING,LOCK リング	2	[DR R]
7	54236-83101		BAND バンド	2	[DR R]

FIG.95 REAR WHEEL [TJ R][TJSR][TR][TS R]

(F7Z144L0) リヤホイール

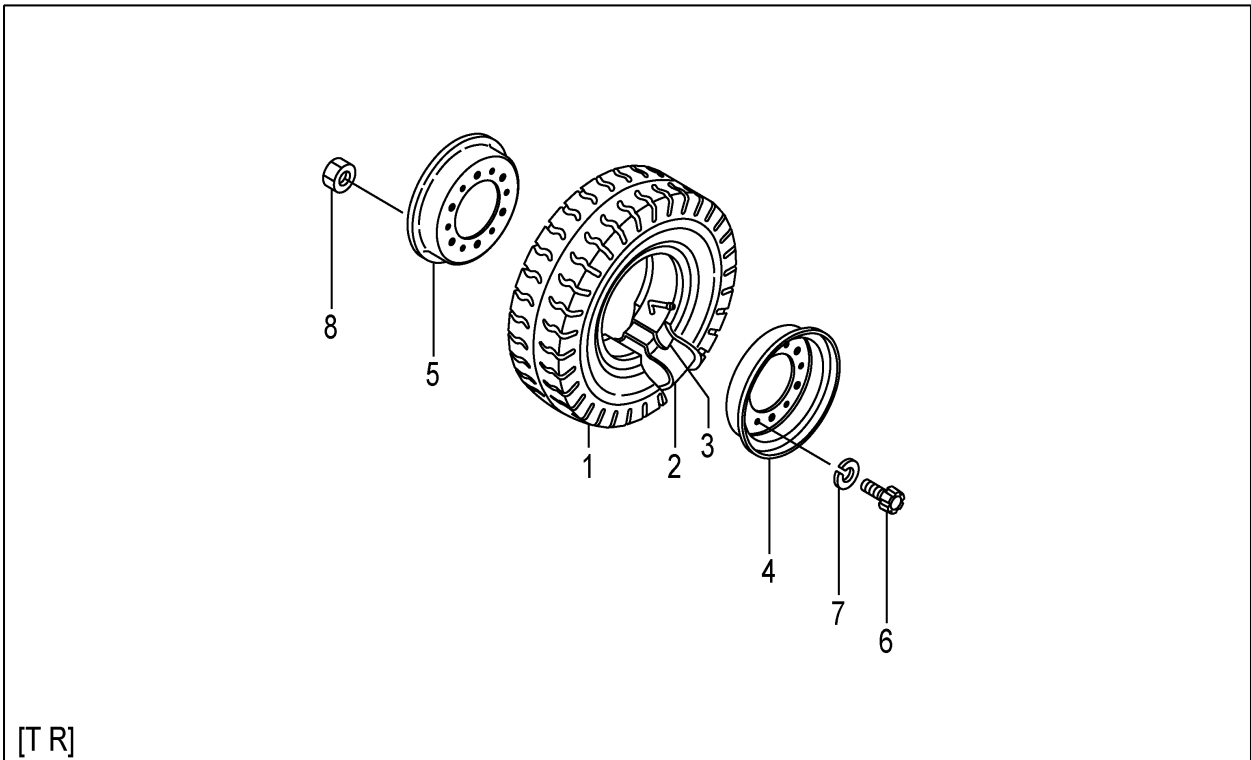
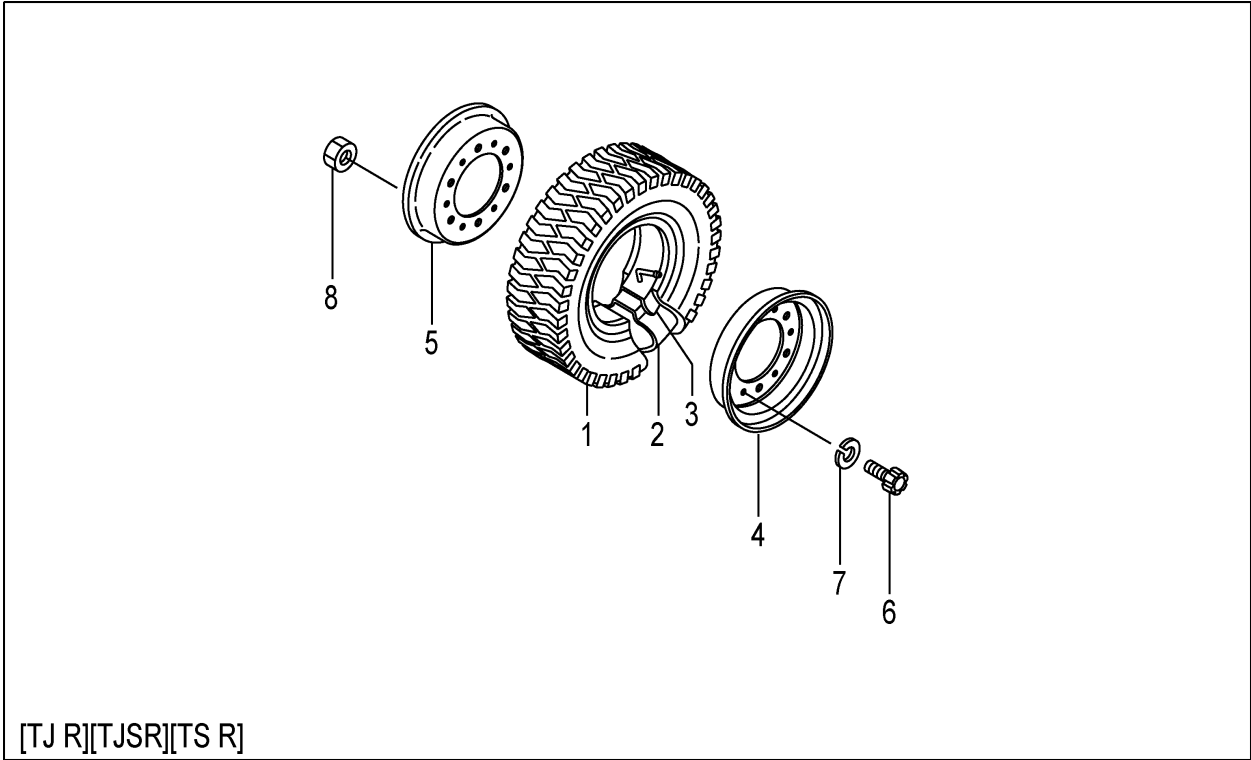

A:FHD15C3Z FHD15T3Z FHD18C3Z FHD18T3Z

Item No	Part No.	Mark	Description	Req'd	Remarks : Serial No.
A1	54236-81201		WHEEL-ASSY,REAR リヤ-ホイールアッセン	2	[TJ R] INC.1-8
-	54236-81101		WHEEL-ASSY,REAR リヤ-ホイールアッセン	2	[TJSR] INC.1-8
-	24234-40201		WHEEL-ASSY,REAR リヤ-ホイールアッセン	2	[T R] INC.1-8
-	54236-81301		WHEEL-ASSY,REAR リヤ-ホイールアッセン	2	[TS R] INC.1-8
1	06006-50008		TIRE,500-8-8 タイヤ	2	[TJ R]
-	06005-50008		TIRE,500-8-8 タイヤ	2	[TJSR]
-	06001-50008		TIRE,500-8-8 タイヤ	2	[T R]
-	06007-50008		TIRE,500-8-8 タイヤ	2	[TS R]
2	06711-50008		TUBE,500-8-8T チューブ	2	[TJ R][TJSR][T R][TS R]
3	06701-50008		FLAP,500-8-8F フラップ	2	[TJ R][TJSR][T R][TS R]
A2	52516-80302		RIM-ASSY,300D-8 リムアッセン	2	[TJ R][TJSR][T R][TS R] INC.4-8
4	NO PART NO.	#	RIM,OUTSIDE リム	2	[TJ R][TJSR][T R][TS R]
5	NO PART NO.	#	RIM,INSIDE リム	2	[TJ R][TJSR][T R][TS R]
6	514A3-82611		BOLT ホルト	12	[TJ R][TJSR][T R][TS R]
7	02011-00012		WASHER ワッシャ	12	[TJ R][TJSR][T R][TS R]
8	01400-10012		NUT ナット	12	[TJ R][TJSR][T R][TS R]

FIG.96 REAR WHEEL [(TJ R,TJSR,TR,TS R)/DR R]
(F7Z144M0) リヤホイール

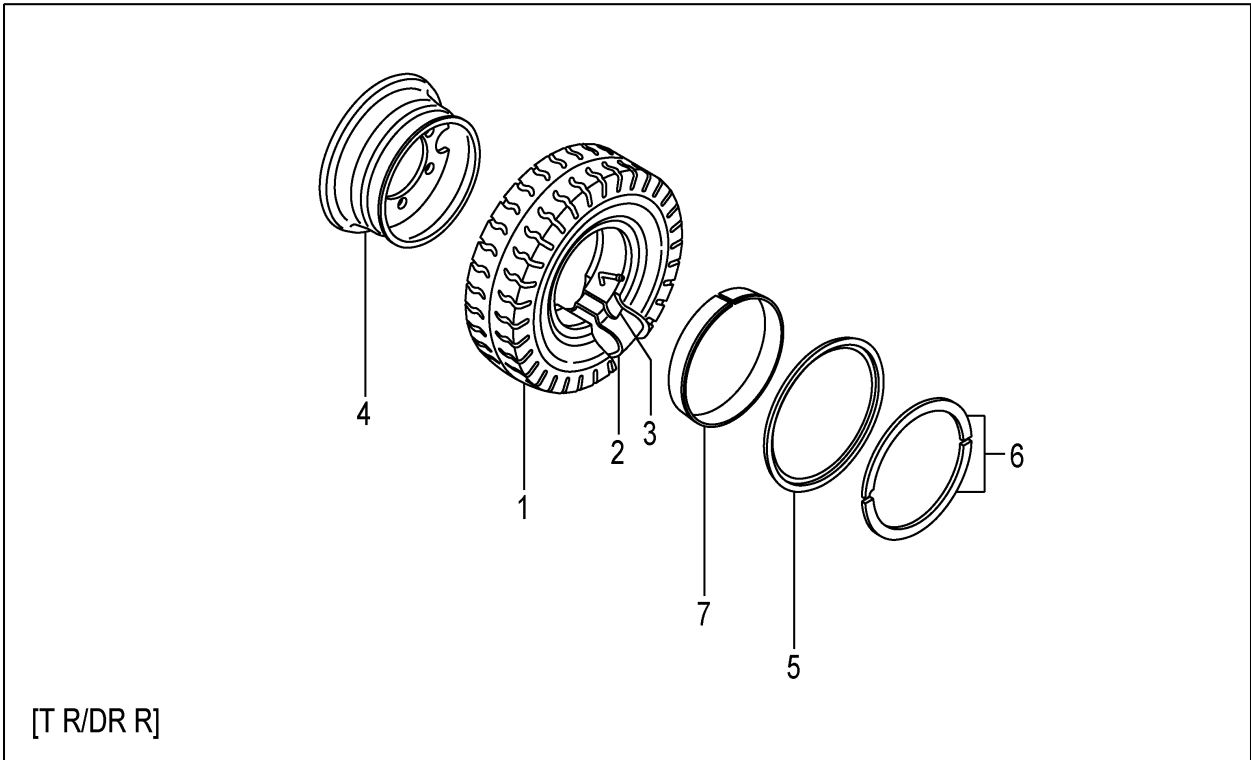
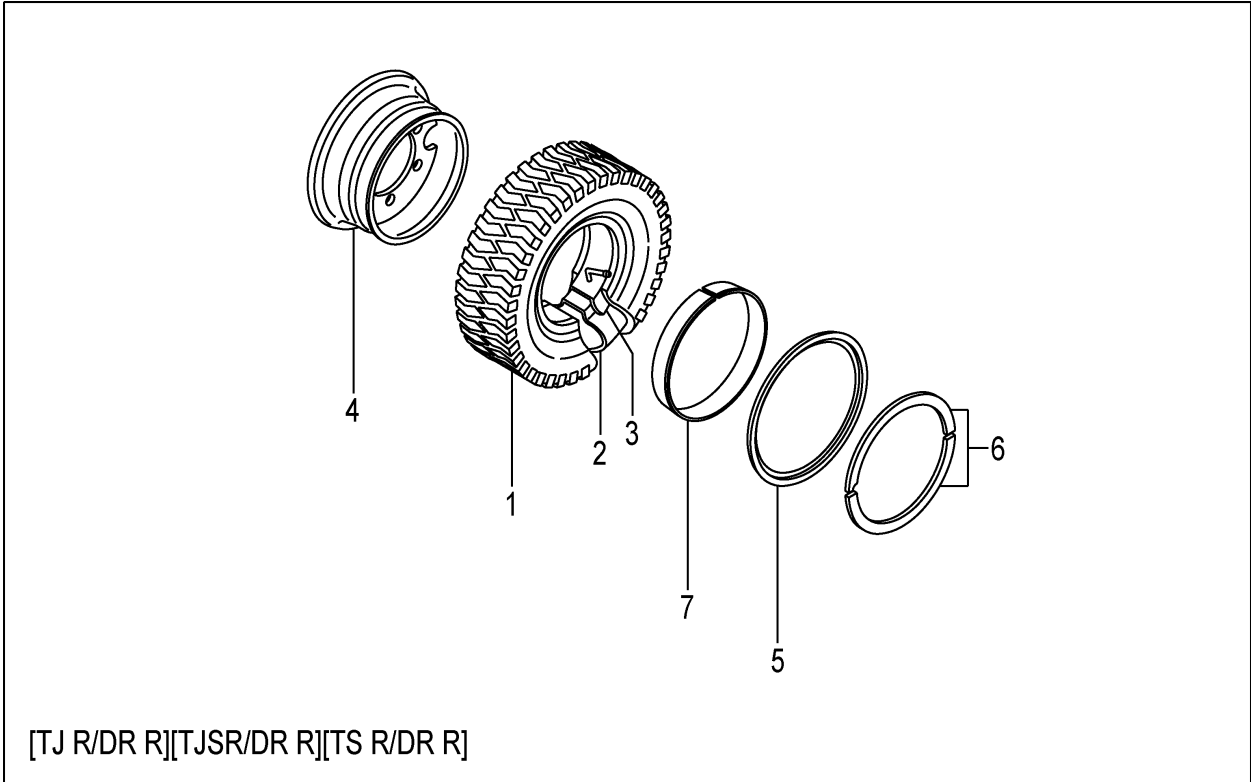

A:FHD15C3Z FHD15T3Z FHD18C3Z FHD18T3Z

Item No	Part No.	Mark	Description	Req'd	Remarks : Serial No.
A1	54236-81541		WHEEL-ASSY,REAR リヤ-ホイールアッセン	2	[TJ R/DR R] INC.1-7
-	54236-81531		WHEEL-ASSY,REAR リヤ-ホイールアッセン	2	[TJSR/DR R] INC.1-7
-	54236-81501		WHEEL-ASSY,REAR リヤ-ホイールアッセン	2	[T R/DR R] INC.1-7
-	54236-81551		WHEEL-ASSY,REAR リヤ-ホイールアッセン	2	[TS R/DR R] INC.1-7
1	06006-50008		TIRE,500-8-8 タイヤ	2	[TJ R/DR R]
-	06005-50008		TIRE,500-8-8 タイヤ	2	[TJSR/DR R]
-	06001-50008		TIRE,500-8-8 タイヤ	2	[T R/DR R]
-	06007-50008		TIRE,500-8-8 タイヤ	2	[TS R/DR R]
2	06711-50008		TUBE,500-8-8T チューブ	2	[TJ R/DR R][TJSR/DR R] [T R/DR R][TS R/DR R]
3	06701-50008		FLAP,500-8-8F フラップ	2	[TJ R/DR R][TJSR/DR R] [T R/DR R][TS R/DR R]
A2	54236-81601		RIM-ASSY,300D-8 リムアッセン	2	[TJ R/DR R][TJSR/DR R] INC.4-7
-	54236-81601		RIM-ASSY,300D-8 リムアッセン	2	[T R/DR R][TS R/DR R] INC.4-7
4	NO PART NO.	#	RIM リム	2	[TJ R/DR R][TJSR/DR R] [T R/DR R][TS R/DR R]
5	54236-83081		FLANGE,SIDE フランジ	2	[TJ R/DR R][TJSR/DR R] [T R/DR R][TS R/DR R]
6	54236-83091		RING,LOCK リング	2	[TJ R/DR R][TJSR/DR R] [T R/DR R][TS R/DR R]
7	54236-83101		BAND バンド	2	[TJ R/DR R][TJSR/DR R] [T R/DR R][TS R/DR R]

FIG.97 REAR WHEEL [TSUR][TUJR][TUSR][TUWR][TUGR]

(F7Z144N0) リヤホイール

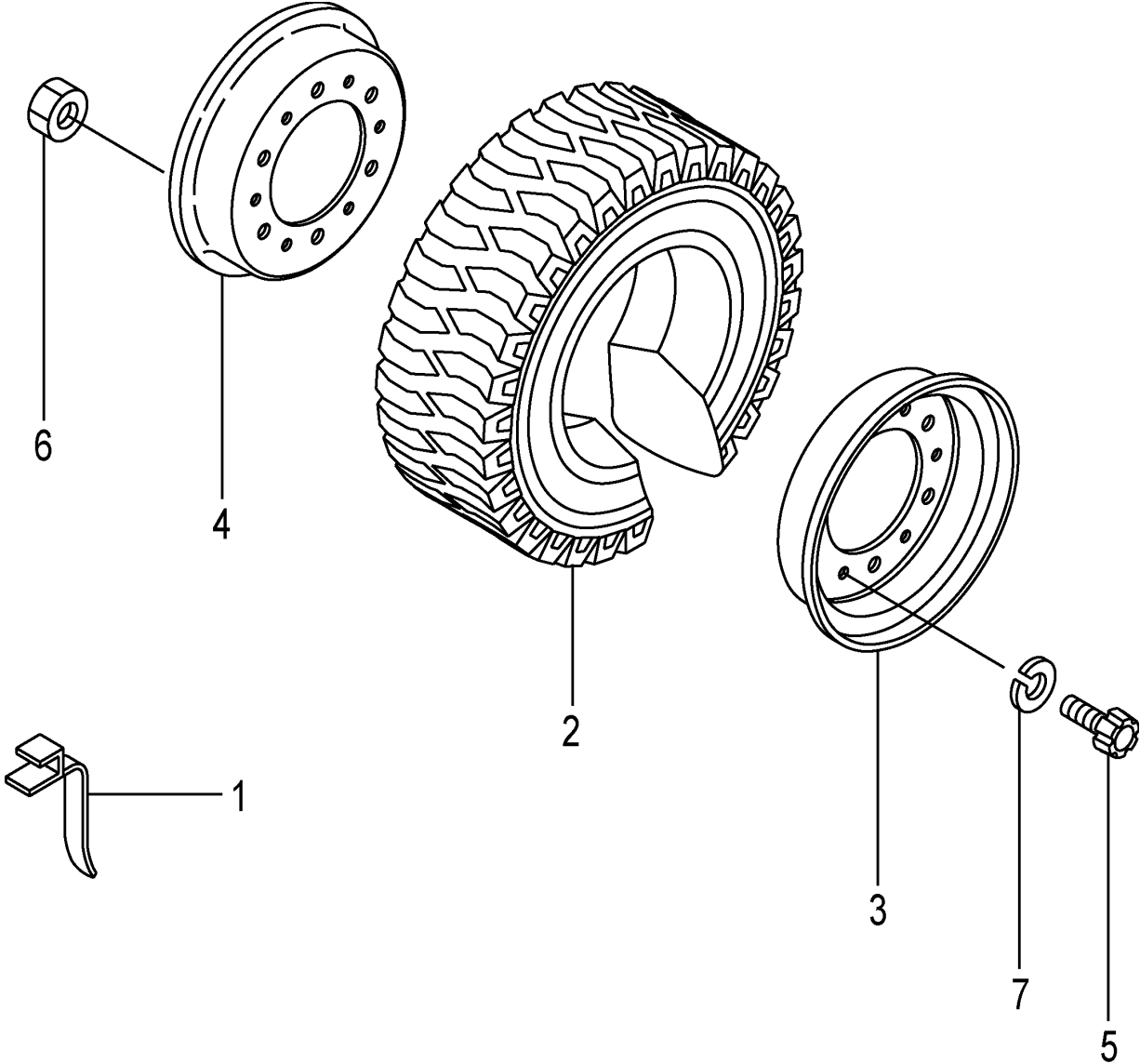

A:FHD15C3Z FHD15T3Z
 B:FHD18C3Z FHD18T3Z

Item No	Part No.	Mark	Description	Req'd	Remarks : Serial No.
1	571A6-82081		BELT,EARTH ベルト	1	[TUWR][TUGR]
A1	518G6-80301		WHEEL-ASSY,REAR リヤホイールアッセン	2	[TSUR] INC.2-7
-	51233-80451		WHEEL-ASSY,REAR リヤホイールアッセン	2	[TUJR] INC.2-7
-	51236-80521		WHEEL-ASSY,REAR リヤホイールアッセン	2	[TUSR] INC.2-7
-	51236-80501		WHEEL-ASSY,REAR リヤホイールアッセン	2	[TUWR] INC.2-7
-	51236-80511		WHEEL-ASSY,REAR リヤホイールアッセン	2	[TUGR] INC.2-7
2	06807-50008		TIRE,SNOW,500-8 タイヤ	2	[TSUR]
-	06802-50008		TIRE,UNIQUE,500-8 タイヤ	2	A [TUJR/DUN]
-	06806-50008		TIRE,UNIQUE,500-8 タイヤ	2	A [TUJR/AIC]
-	06806-50008		TIRE,UNIQUE,500-8 タイヤ	2	B [TUJR/AIC]
-	06802-50008		TIRE,UNIQUE,500-8 タイヤ	2	B [TUJR/DUN]
-	06851-50008		TIRE,SOFTONE,500-8 タイヤ	2	[TUSR]
-	06841-50008		TIRE,WHITE,500-8 タイヤ	2	[TUWR]
-	06843-50008		TIRE,GREEN,500-8 タイヤ	2	[TUGR]
A2	52516-80302		RIM-ASSY,300D-8 リムアッセン	2	[TSUR][TUJR][TUSR][TUWR] [TUGR] INC.3-7
3	NO PART NO.	#	RIM,OUTSIDE リム	2	[TSUR][TUJR][TUSR][TUWR] [TUGR]
4	NO PART NO.	#	RIM,INSIDE リム	2	[TSUR][TUJR][TUSR][TUWR] [TUGR]
5	514A3-82611		BOLT ボルト	12	[TSUR][TUJR][TUSR][TUWR] [TUGR]
6	01400-10012		NUT ナット	12	[TSUR][TUJR][TUSR][TUWR] [TUGR]
7	02011-00012		WASHER ワッシャ	12	[TSUR][TUJR][TUSR][TUWR] [TUGR]

FIG.98 REAR WHEEL [TUJR/DR R]

(F7Z144P0) リヤホイール

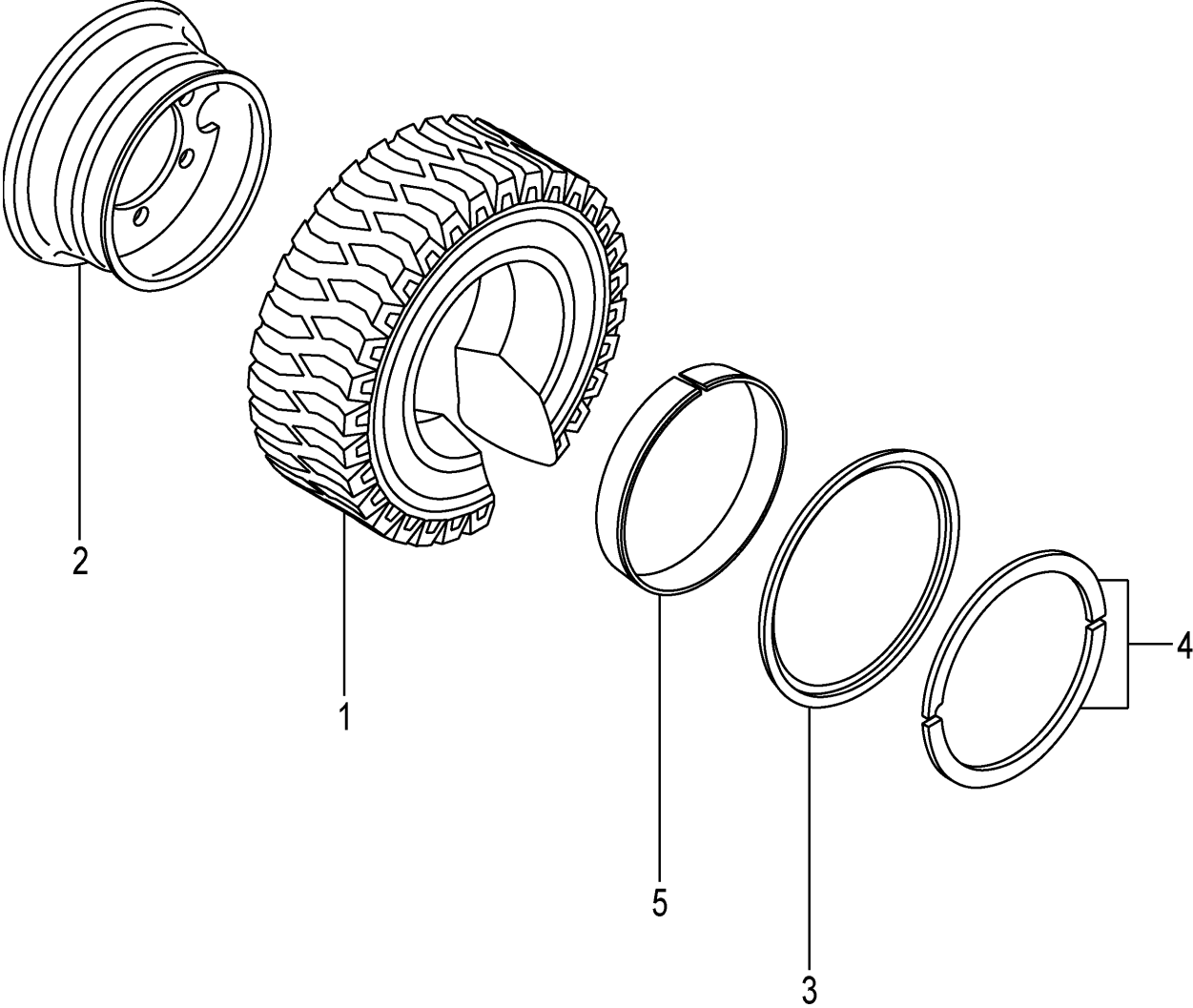

A:FHD15C3Z FHD15T3Z FHD18C3Z FHD18T3Z

Item No	Part No.	Mark	Description	Req'd	Remarks : Serial No.
A1	54236-81521		WHEEL-ASSY,REAR リヤ-ホイールアッセン	2	[TUJR/DR R] INC.1-5
1	06805-50008		TIRE,UNIQUE,500-8 タイヤ	2	[TUJR/DR R/DUN]
-	06806-50008		TIRE,UNIQUE,500-8 タイヤ	2	[TUJR/DR R/AIC]
A2	54236-81601		RIM-ASSY,300D-8 リムアッセン	2	[TUJR/DR R] INC.2-5
2	NO PART NO.	#	RIM リム	2	[TUJR/DR R]
3	54236-83081		FLANGE,SIDE フランジ	2	[TUJR/DR R]
4	54236-83091		RING,LOCK リング	2	[TUJR/DR R]
5	54236-83101		BAND バンド	2	[TUJR/DR R]

FIG.99 REAR WHEEL [TRAR]

(F7Z144Q0) リヤホイール

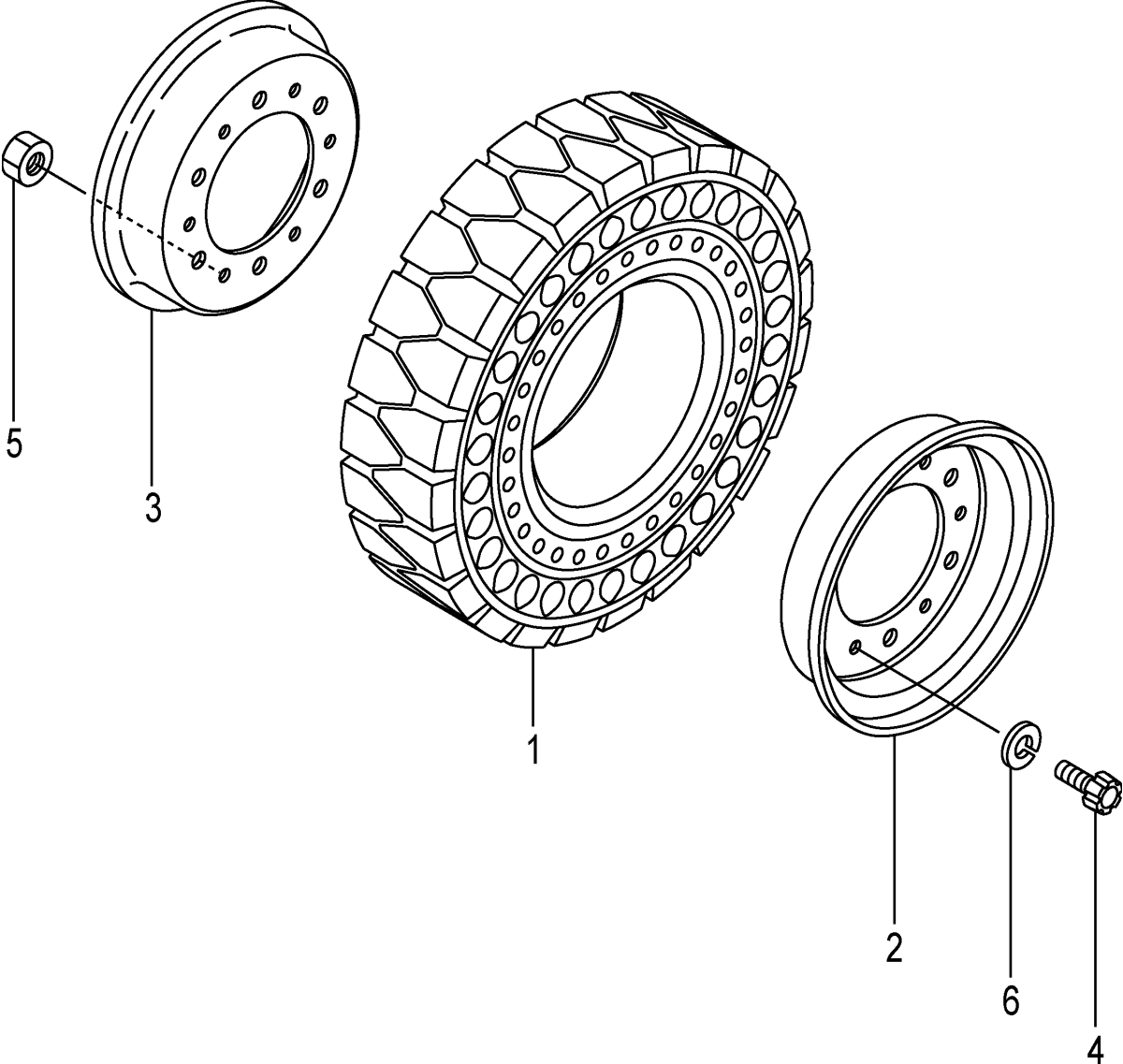

A:FHD15C3Z FHD15T3Z FHD18C3Z FHD18T3Z

Item No	Part No.	Mark	Description	Req'd	Remarks : Serial No.
A1	516G6-80271		WHEEL-ASSY,REAR リヤ-ホイールアッセン	2	[TRAR] INC.1-6
1	516G6-85001		TIRE,AIR-BOSS,500-8 タイヤ	2	[TRAR]
A2	52516-80302		RIM-ASSY,300D-8 リムアッセン	2	[TRAR] INC.2-6
2	NO PART NO.	#	RIM,OUTSIDE リム	2	[TRAR]
3	NO PART NO.	#	RIM,INSIDE リム	2	[TRAR]
4	514A3-82611		BOLT ホルト	12	[TRAR]
5	01400-10012		NUT ナット	12	[TRAR]
6	02011-00012		WASHER ワッシャ	12	[TRAR]

FIG.100 POWER CYLINDER

(F7Z14510) パワーシリンダ

KIT
KI 901

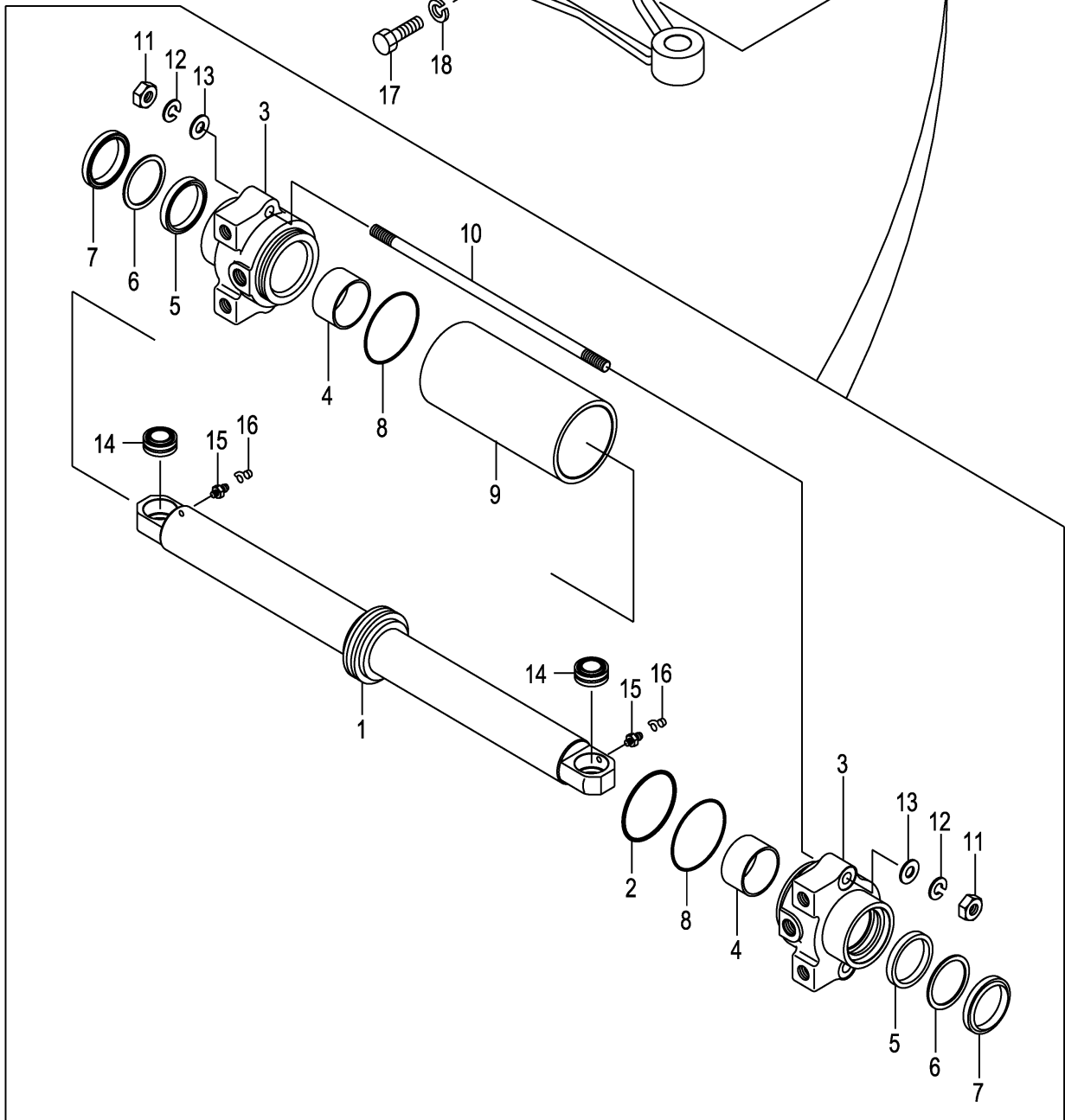
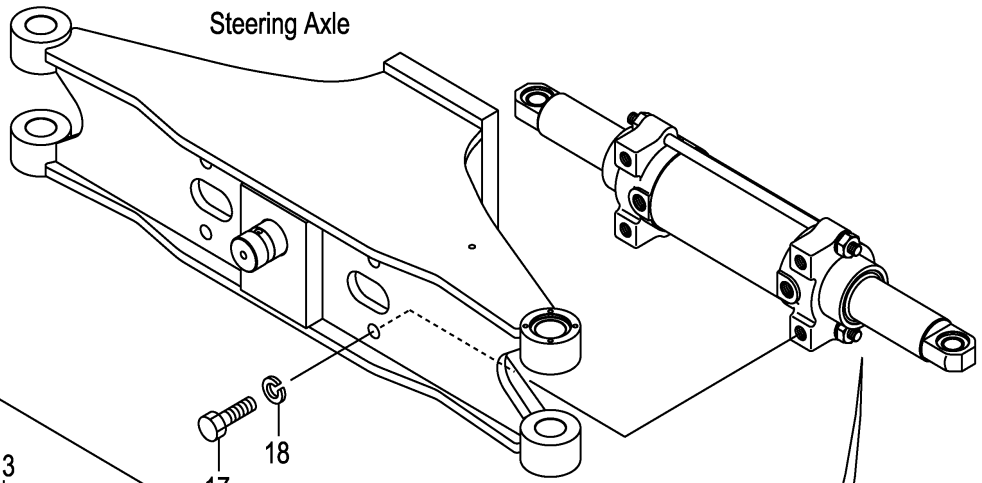
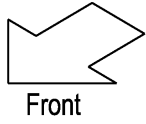

A:FHD15C3Z FHD15T3Z FHD18C3Z FHD18T3Z

Item No	Part No.	Mark	Description	Req'd	Remarks : Serial No.
A1	20A74-50201		CYL-ASSY,PS ハ ^ﾟ ワステシリンダ ^ﾟ アッセン	1	INC.1-16
901	20A74-59801	K1	KIT,OVERHAUL オーバ ^ﾟ ホールキット	1	INC.2,5-8
A2	20A74-50221		ROD-ASSY,PISTON ピ ^ﾟ ストンロッド ^ﾟ アッセン	1	INC.1,2
1	20A74-52001		ROD,PISTON ロッド ^ﾟ	1	
2	25784-52342	*	SEAL シール	1	
3	20A74-52101		CAP,CYL キャップ ^ﾟ	2	
4	22198-42611		BUSHING,DU ブ ^ﾟ ッシング	2	
5	20A74-52161	*	PACKING ハ ^ﾟ ッキング ^ﾟ	2	
6	23650-83531	*	RING,BACK-UP リング ^ﾟ	2	
7	24320-56871	*	SEAL,DUST シール	2	
8	214A8-52221	*	O-RING Oリング ^ﾟ	2	
9	20A74-52201		BODY,CYL ボ ^ﾟ ディ	1	
10	22N54-52251		BOLT ボ ^ﾟ ルト	2	1-375
-	249M4-52251		BOLT ボ ^ﾟ ルト	2	376-
11	01400-00012		NUT ナット	4	
12	02010-00012		WASHER ワッシャ	4	
13	02000-00012		WASHER ワッシャ	4	
14	510F2-42211		JOINT,SPHERE-FACE ジョイント	2	
15	214A8-52051		NIPPLE,GREASE ニッ ^ﾟ プル	2	
16	22199-12401		CAP,NIPPLE キャップ ^ﾟ	2	
17	01100-16035		BOLT ボ ^ﾟ ルト	4	
18	02010-00016		WASHER ワッシャ	4	

FIG.101 POWER CYLINDER BOOT [PSB]

(F7Z14520) パワーシリンダブーツ

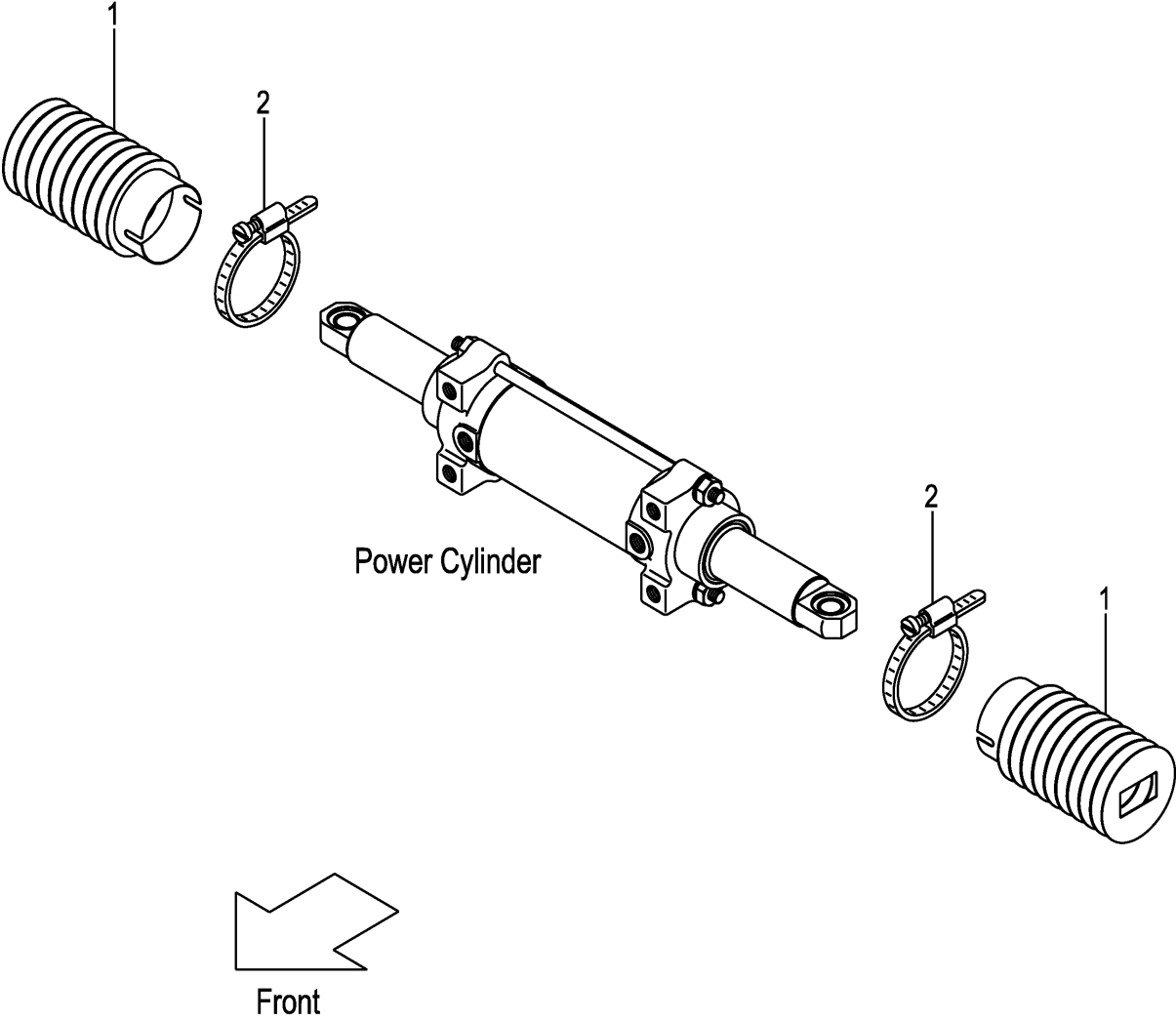

A:FHD15C3Z FHD15T3Z FHD18C3Z FHD18T3Z

Item No	Part No.	Mark	Description	Req'd	Remarks : Serial No.
1	22B54-52301		BOOT,PS-CYL フーツ	2	[PSB]
2	216G8-53031		BAND ハント	2	[PSB]

FIG.102 OVERHEAD GUARD

(F7Z15110) オーバヘッドガード

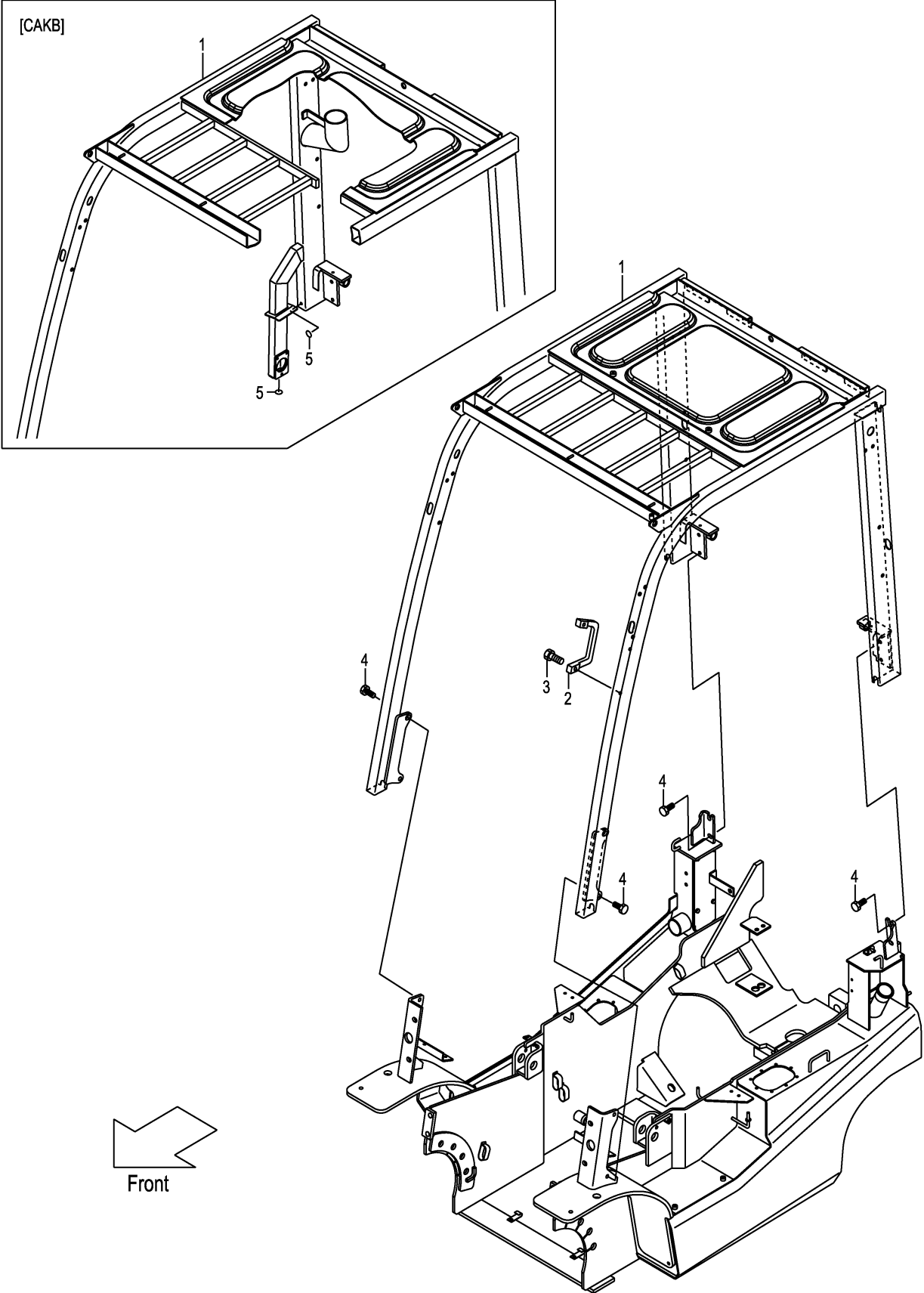

A:FHD15C3Z FHD15T3Z FHD18C3Z FHD18T3Z

Item No	Part No.	Mark	Description	Req'd	Remarks : Serial No.
1	20A75-10161		GUARD,HEAD ガード	1	
-	50A70-90101		GUARD,HEAD ガード	1	[CAKB]
-	50A75-00141		GUARD,HEAD ガード	1	[HGL]
-	50A75-00101		GUARD,HEAD ガード	1	[HGH060]
-	50A75-00111		GUARD,HEAD ガード	1	[HGH100]
-	50A75-00121		GUARD,HEAD ガード	1	[HGH150]
-	50A75-00131		GUARD,HEAD ガード	1	[HGH200]
-	50A70-90401		GUARD,HEAD ガード	1	[HGH060/CAKB]
2	516G5-13051		GRIP グリップ	1	
3	01171-06025		BOLT ボルト	2	
4	01186-12025		BOLT ボルト	8	
5	22N55-13181		SEAL,PANEL-COVER シール	2	[CAKB]

FIG.103 OVERHEAD GUARD [HGD]

(F7Z15120) オーバヘッドガード

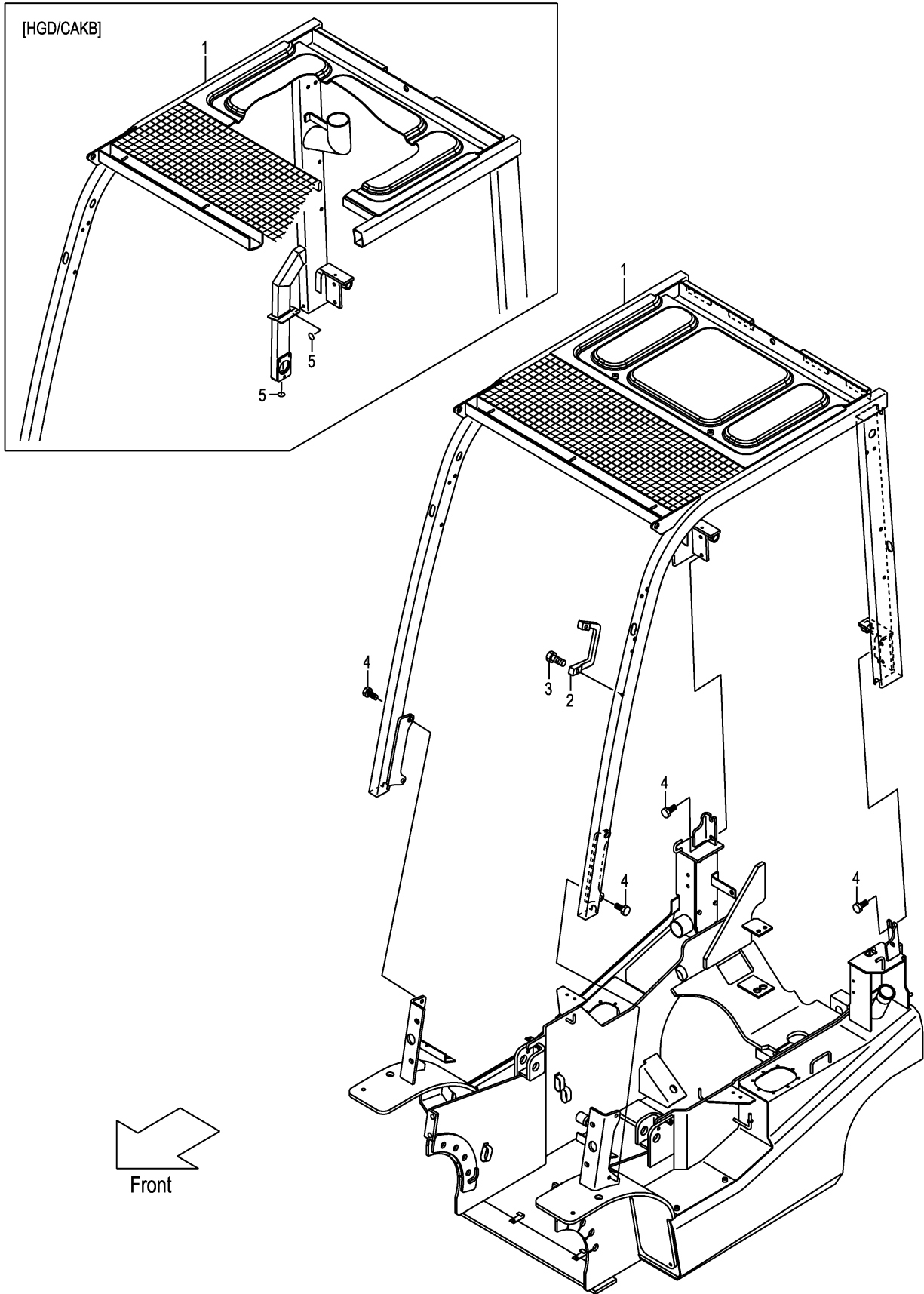

A:FHD15C3Z FHD15T3Z FHD18C3Z FHD18T3Z

Item No	Part No.	Mark	Description	Req'd	Remarks : Serial No.
1	50A72-90201		GUARD,HEAD ガード	1	[HGD]
-	50A72-90211		GUARD,HEAD ガード	1	[HGD/CAKB]
-	50A72-90221		GUARD,HEAD ガード	1	[HGD/HGH060]
-	50A72-90231		GUARD,HEAD ガード	1	[HGD/HGH060/CAKB]
2	516G5-13051		GRIP グリップ	1	[HGD]
3	01171-06025		BOLT ホルト	2	[HGD]
4	01186-12025		BOLT ホルト	8	[HGD]
5	22N55-13181		SEAL,PANEL-COVER シール	2	[HGD/CAKB]

FIG.104 FRONT LAMP BRACKET

(F7Z15130) フロントランプブラケット

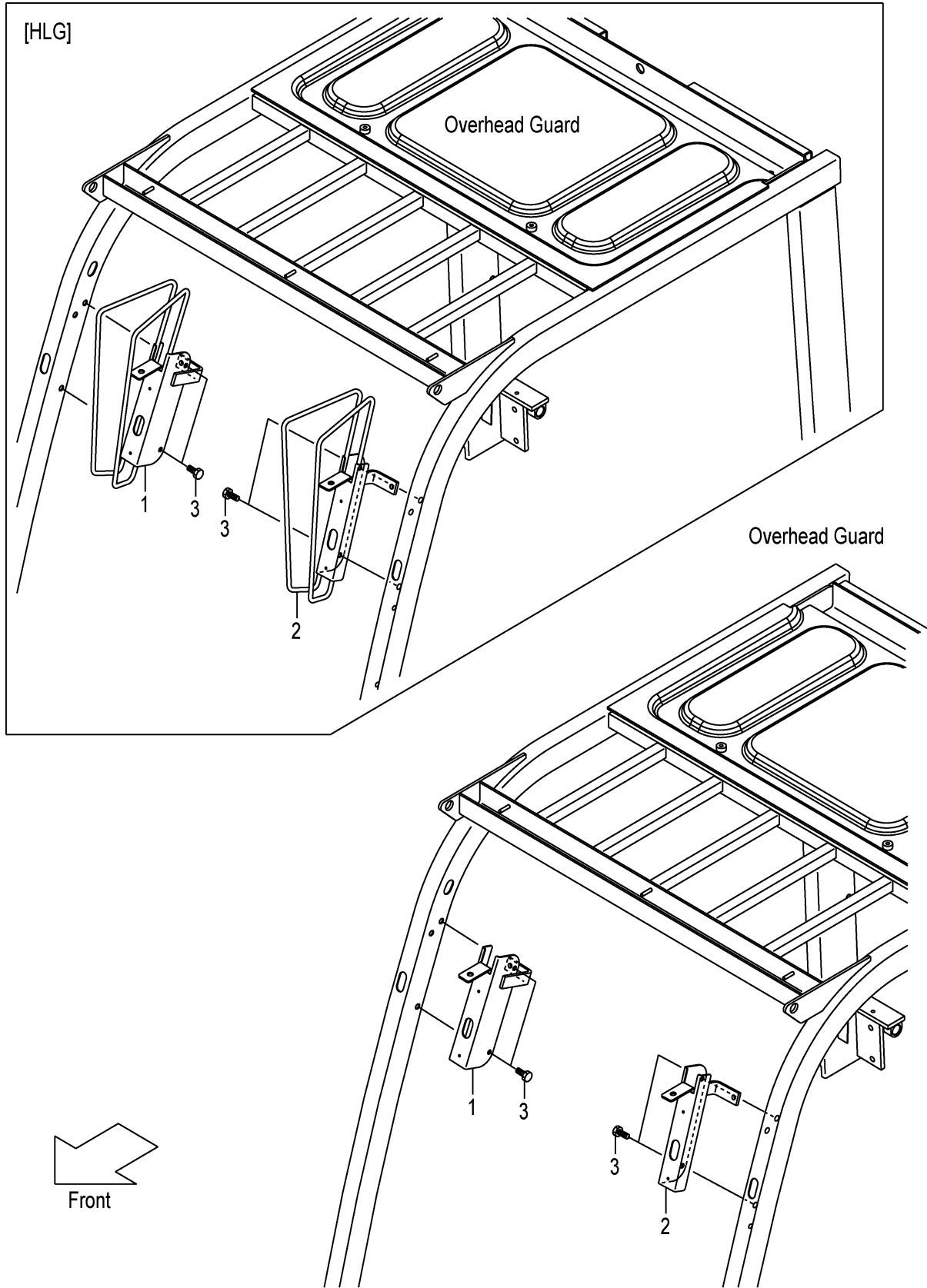

A:FHD15C3Z FHD15T3Z FHD18C3Z FHD18T3Z

Item No	Part No.	Mark	Description	Req'd	Remarks : Serial No.
1	22N55-12271		BRACKET,HEAD-LAMP,RH ブラケット	1	
-	52N55-12101		BRACKET,HEAD-LAMP,RH ブラケット	1	[HLG]
2	22N55-12281		BRACKET,HEAD-LAMP,LH ブラケット	1	
-	52N55-12111		BRACKET,HEAD-LAMP,LH ブラケット	1	[HLG]
3	514A5-12021		BOLT ホルト	4	

FIG.105 FRONT LAMP BRACKET [HL][BKH]

(F7Z15140) フロントランプブラケット

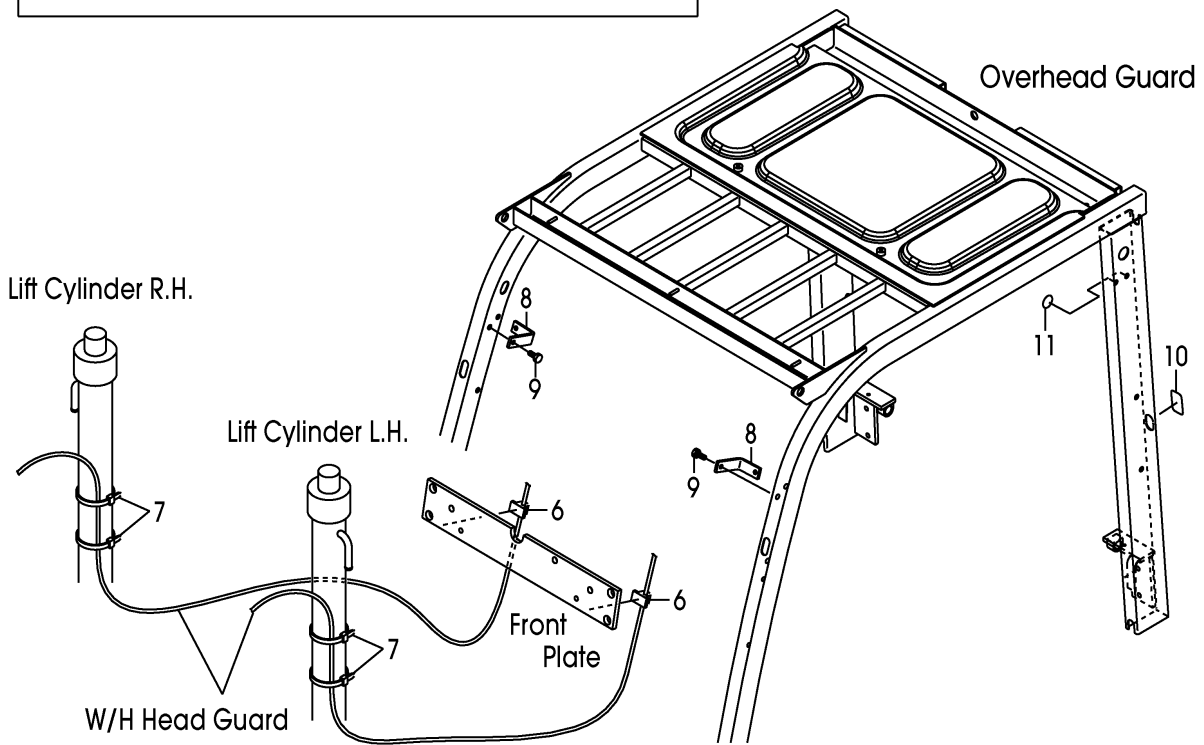
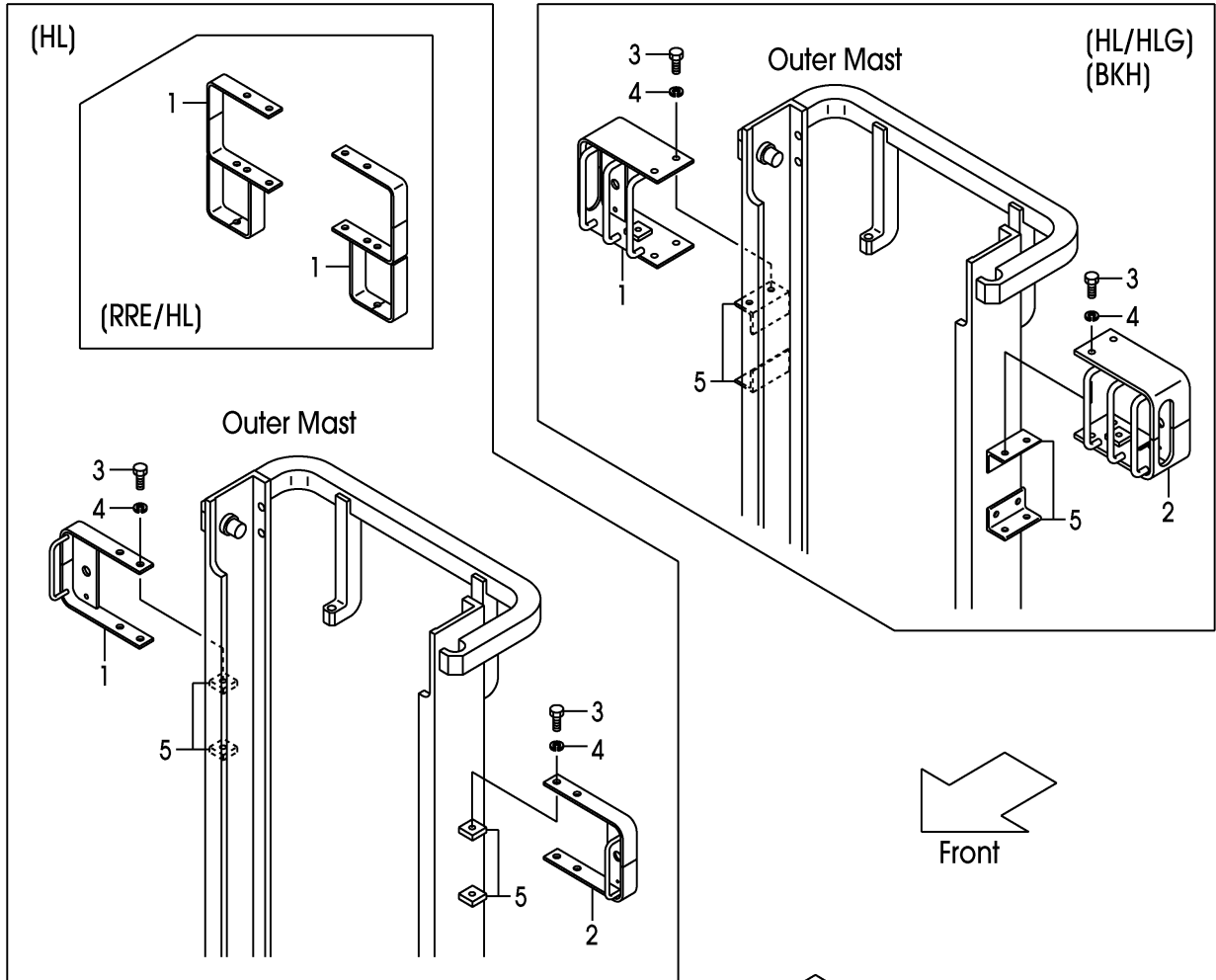

A:FHD15C3Z FHD15T3Z FHD18C3Z FHD18T3Z

Item No	Part No.	Mark	Description	Req'd	Remarks : Serial No.
1	534A9-22001		BRACKET,HEAD-LAMP,RH ブラケット	1	[HL]
-	534A4-22001		BRACKET,HEAD-LAMP,RH ブラケット	1	[HL/HLG][BKH]
2	534A9-22011		BRACKET,HEAD-LAMP,LH ブラケット	1	[HL](WITHOUT RRE/HL)
-	534A4-22011		BRACKET,HEAD-LAMP,LH ブラケット	1	[HL/HLG][BKH]
3	01100-12020		BOLT ホルト	4	[HL][HL/HLG][BKH]
4	02010-00012		WASHER ワッシャ	4	[HL][HL/HLG][BKH]
5	534A9-22101		BRACKET,HL ブラケット	4	[HL]
-	534A4-22101		BRACKET,BKH ブラケット	4	[HL/HLG][BKH]
6	27732-42221		CLAMP,HARNESS クランプ	2	[HL][HL/HLG][BKH]
7	04913-11380		BAND,INSHULOCK バンド	4	[HL][HL/HLG][BKH]
8	22N55-12571		BRACKET,BACK-MIRROR ブラケット	2	[HL][HL/HLG][BKH]
9	514A5-12021		BOLT ホルト	2	[HL][HL/HLG][BKH]
10	22N55-13191		SEAL,HG シール	2	[HL][HL/HLG][BKH]
11	22N55-13181		SEAL,COVER シール	4	[HL][HL/HLG][BKH]

FIG.106 REAR LAMP COVER

(F7Z15150) リヤランプカバー

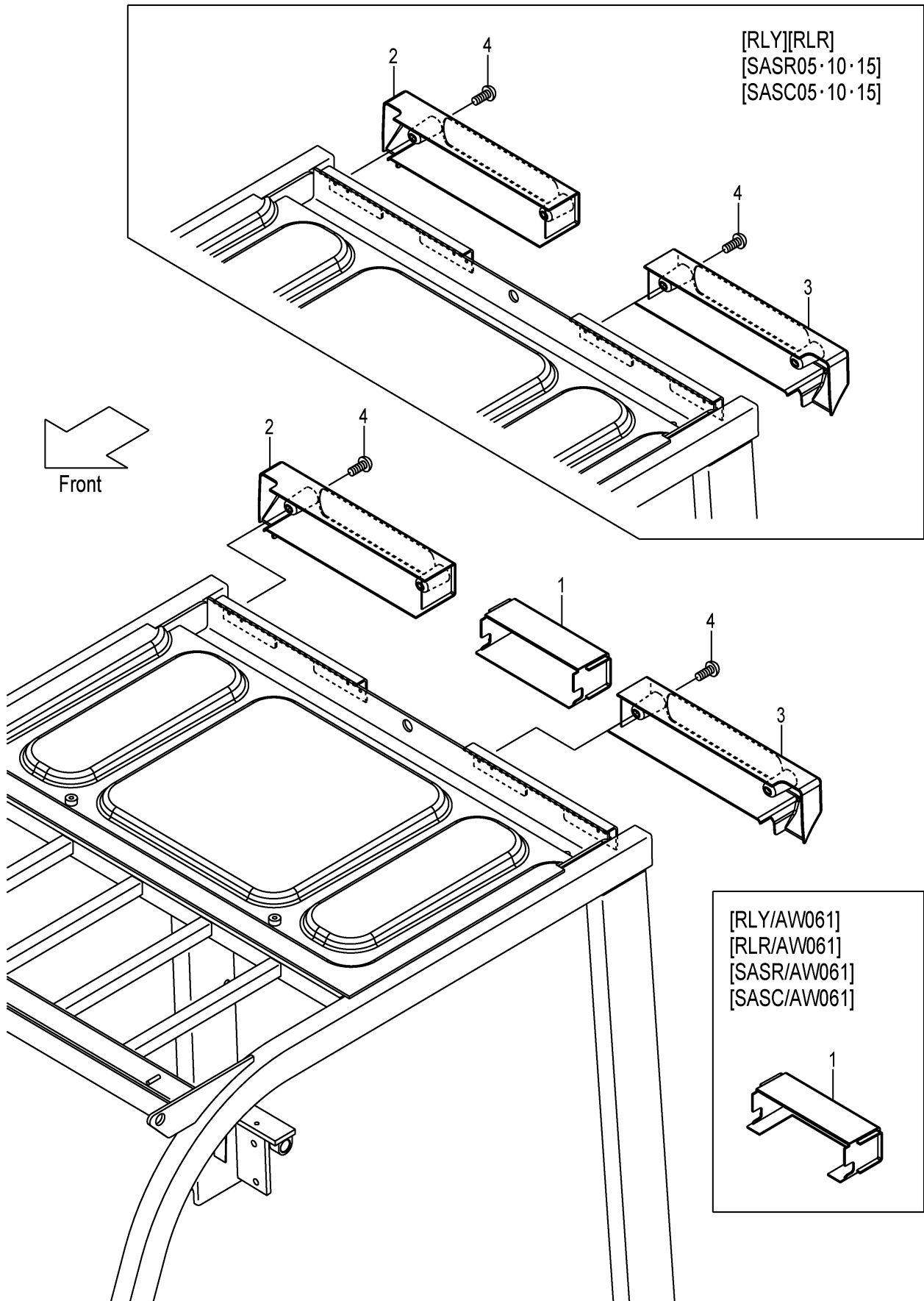

A:FHD15C3Z FHD15T3Z FHD18C3Z FHD18T3Z

Item No	Part No.	Mark	Description	Req'd	Remarks : Serial No.
1	22N55-12701		COVER,REAR-LAMP カバ-	1	(WITHOUT RLY,RLR,SASR,SASC)
-	50A78-92001		COVER,REAR-LAMP カバ-	1	[RLY/AW061][RLR/AW061]
-	50A78-92001		COVER,REAR-LAMP カバ-	1	[SASR/AW061][SASC/AW061]
2	22N55-12711		COVER,REAR-LAMP,RH カバ-	1	
3	22N55-12721		COVER,REAR-LAMP,LH カバ-	1	
4	214A6-42252		SCREW スクリュ	4	

FIG.107 HEAD GUARD PARTS

(F7Z151A0) ヘッドガードパーツ

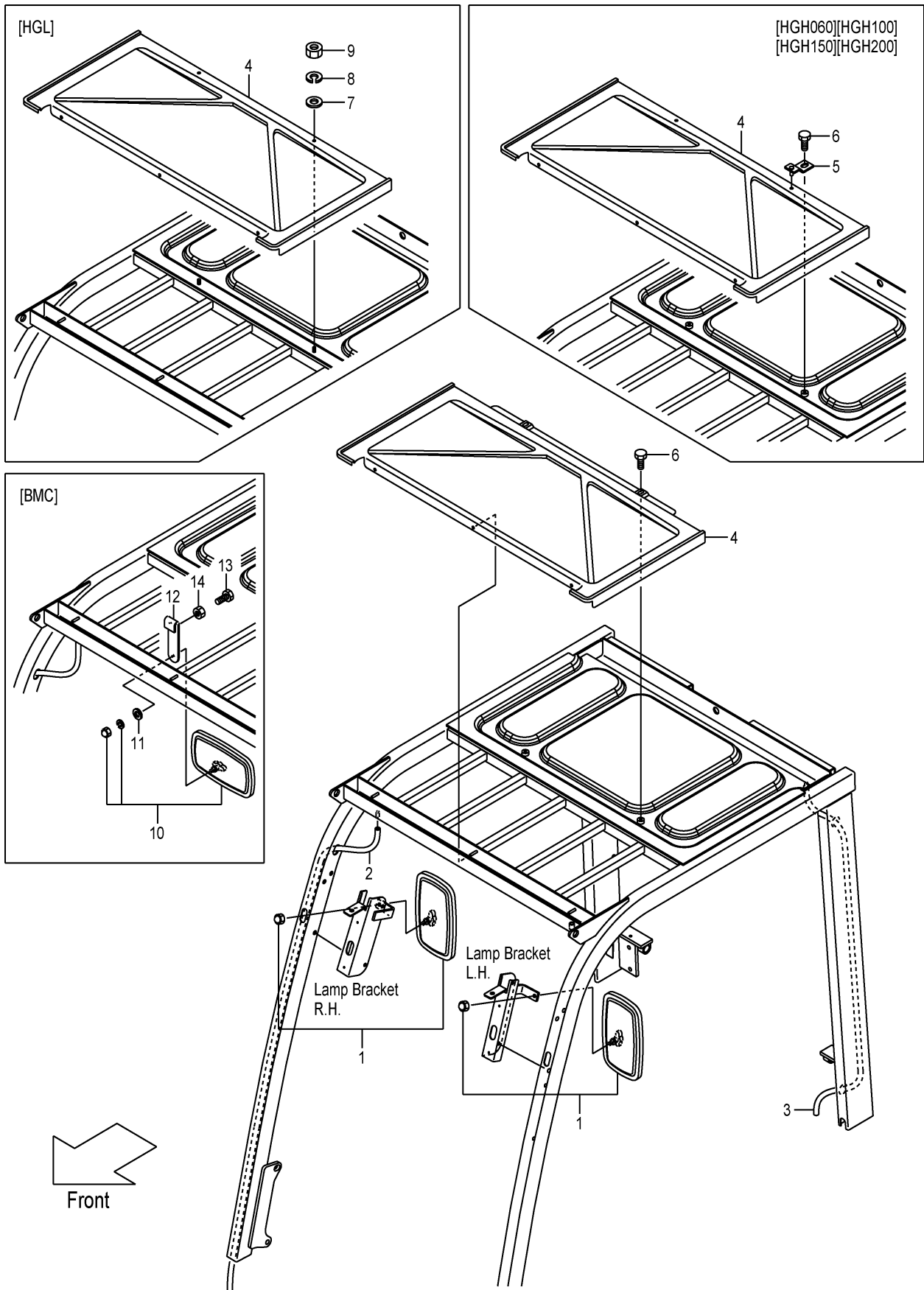

A:FHD15C3Z FHD15T3Z FHD18C3Z FHD18T3Z

Item No	Part No.	Mark	Description	Req'd	Remarks : Serial No.
1	239A9-92001		MIRROR ミラー	2	
2	534A5-00401		HOSE, VINYL ホース	1	
-	516M5-12301		HOSE, VINYL ホース	1	[HGL]
-	534A5-00411		HOSE, VINYL ホース	1	[HGH060][HGH100]
-	577H5-13051		HOSE, VINYL ホース	1	[HGH150][HGH200]
3	516M5-12311		HOSE, VINYL ホース	1	
-	534A5-00401		HOSE, VINYL ホース	1	[HGL]
-	514A5-13471		HOSE, VINYL ホース	1	[HGH060][HGH100]
-	571G5-02251		HOSE, VINYL ホース	1	[HGH150][HGH200]
4	20A75-12901		CANVAS キャンバス	1	
-	50A75-00501		CANVAS キャンバス	1	[HGL][HGH060][HGH100] [HGH150][HGH200]
5	52N55-00551		BRACKET ブラケット	2	[HGH060][HGH100][HGH150] [HGH200]
6	01185-08016		BOLT ボルト	2	(WITHOUT HGL)
7	02000-00006		WASHER ワッシャ	2	[HGL]
8	02010-00006		WASHER ワッシャ	2	[HGL]
9	01400-00006		NUT ナット	2	[HGL]
10	239A9-92001		MIRROR ミラー	1	[BMC]
11	222A9-32011		WASHER ワッシャ	1	[BMC]
12	539A9-32001		BRACKET, BACK-MIRROR ブラケット	1	[BMC]
13	01100-08025		BOLT ボルト	2	[BMC]
14	01402-00008		NUT ナット	2	[BMC]

FIG.108 POP RIVET
(F7Z151B0) ホップリベット

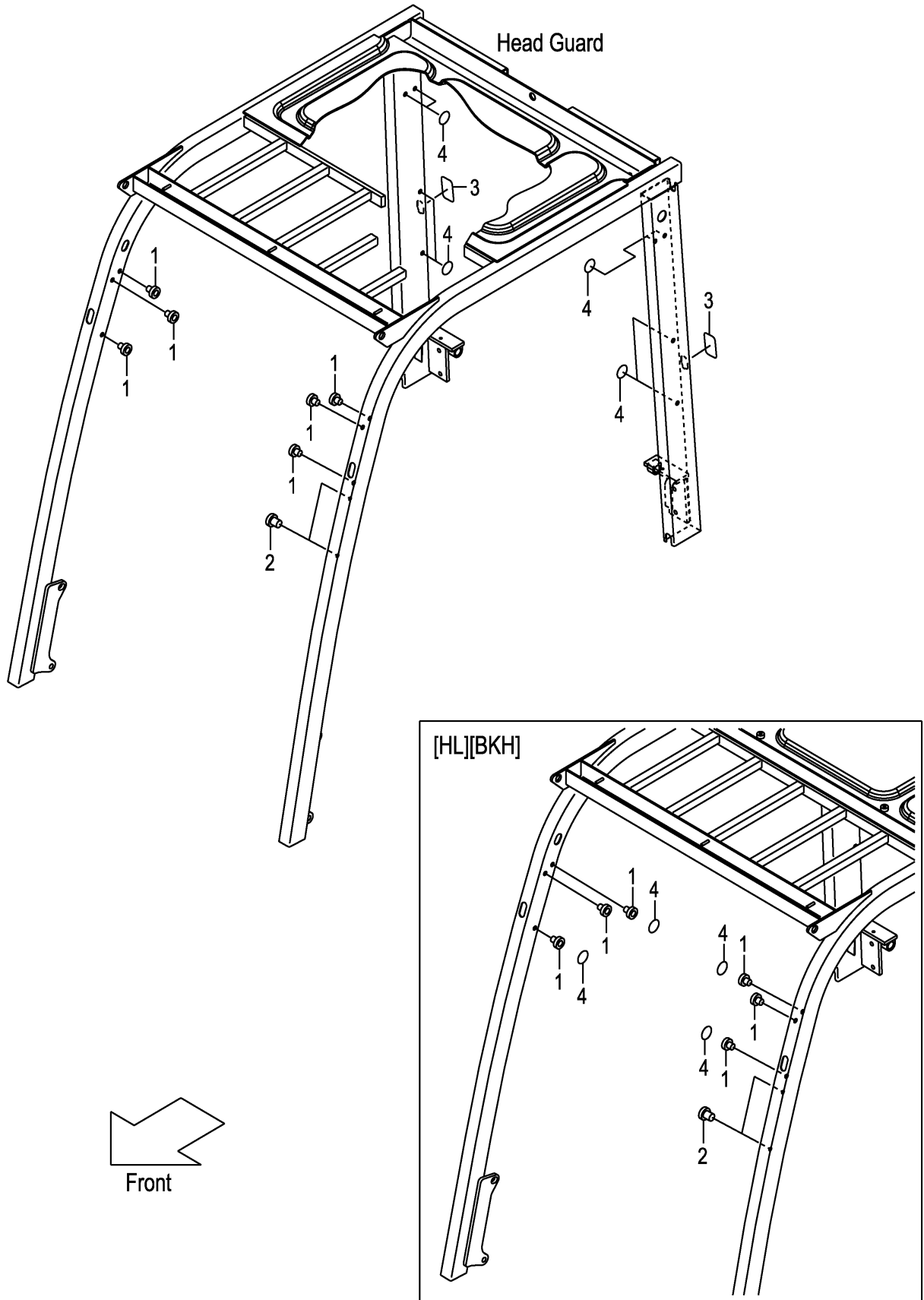

A:FHD15C3Z FHD15T3Z FHD18C3Z FHD18T3Z

Item No	Part No.	Mark	Description	Req'd	Remarks : Serial No.
1	514A5-12011		RIVET,POP リベット	6	
2	516G5-13151		RIVET,POP リベット	2	
3	22N55-13191		SEAT,HG シート	2	
4	22N55-13181		SEAL,PANEL-COVER シール	8	
-	22N55-13181		SEAL,PANEL-COVER シール	12	[HL][BKH]

FIG.109 POP RIVET [TUE][BBA][BBV][AW061][RWL][RRE][FE]
 (F7Z151C0) ホップリベット

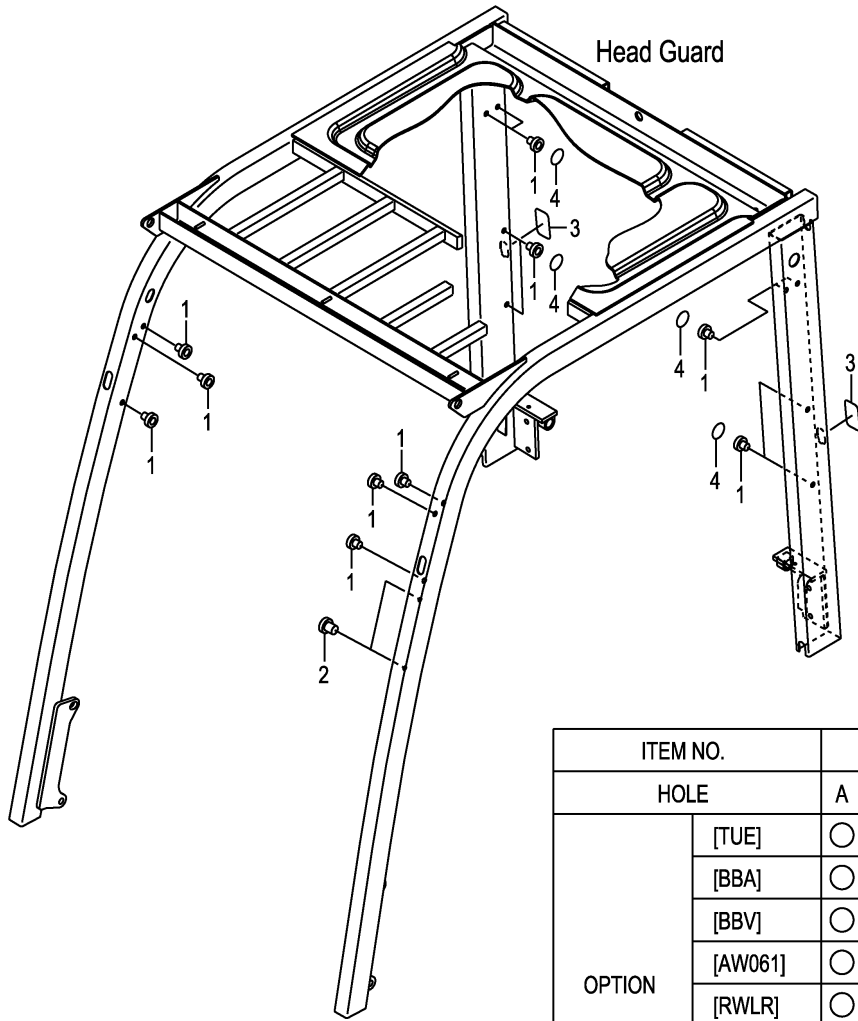

ITEM NO.		3		4								
HOLE		A	B	C	D	E	F	G	H	J	K	
OPTION	[TUE]	○	○	○		○	○		○	○	○	
	[BBA]	○	○	○	○	○	○	○	○			
	[BBV]	○	○	○	○	○	○	○	○		○	
	[AW061]	○	○					○	○	○	○	
	[RWLR]	○	○			○	○		○	○	○	
	[RWLL]	○	○	○	○				○	○	○	
	[RWL2]	○	○						○	○	○	
	[FE]	○	○			○	○		○	○	○	

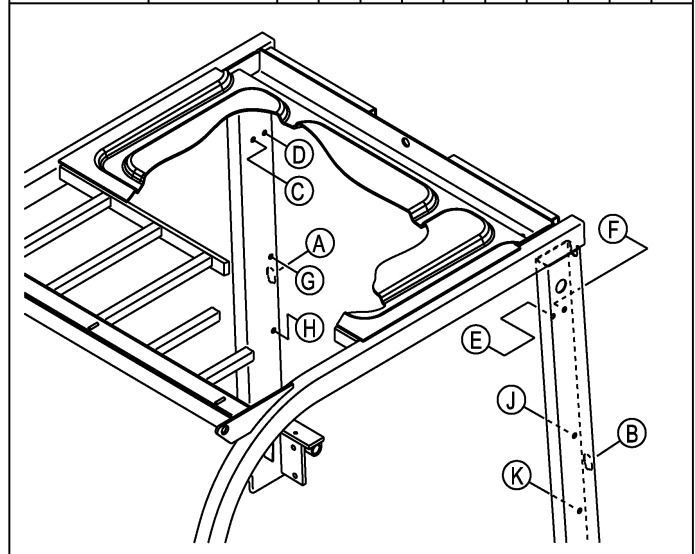
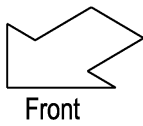

A:FHD15C3Z FHD15T3Z FHD18C3Z FHD18T3Z

Item No	Part No.	Mark	Description	Req'd	Remarks : Serial No.
1	514A5-12011		RIVET,POP リベット	14	[TUE][BBA][BBV][AW061] [RWLR][RWLL][RWL2][FE]
2	516G5-13151		RIVET,POP リベット	2	[TUE][BBA][BBV][AW061] [RWLR][RWLL][RWL2][FE]
3	22N55-13191		SEAT,HG シート	2	[TUE][BBA][BBV][AW061] [RWLR][RWLL][RWL2][FE]
4	22N55-13181		SEAL,PANEL-COVER シール	6	[TUE][BBA][RWLR][RWLL]
-	22N55-13181		SEAL,PANEL-COVER シール	7	[BBV]
-	22N55-13181		SEAL,PANEL-COVER シール	4	[AW061][RWL2]
-	22N55-13181		SEAL,PANEL-COVER シール	5	[FE]

FIG.110 ACCEL PEDAL

(F7Z15220) アクセルペダル

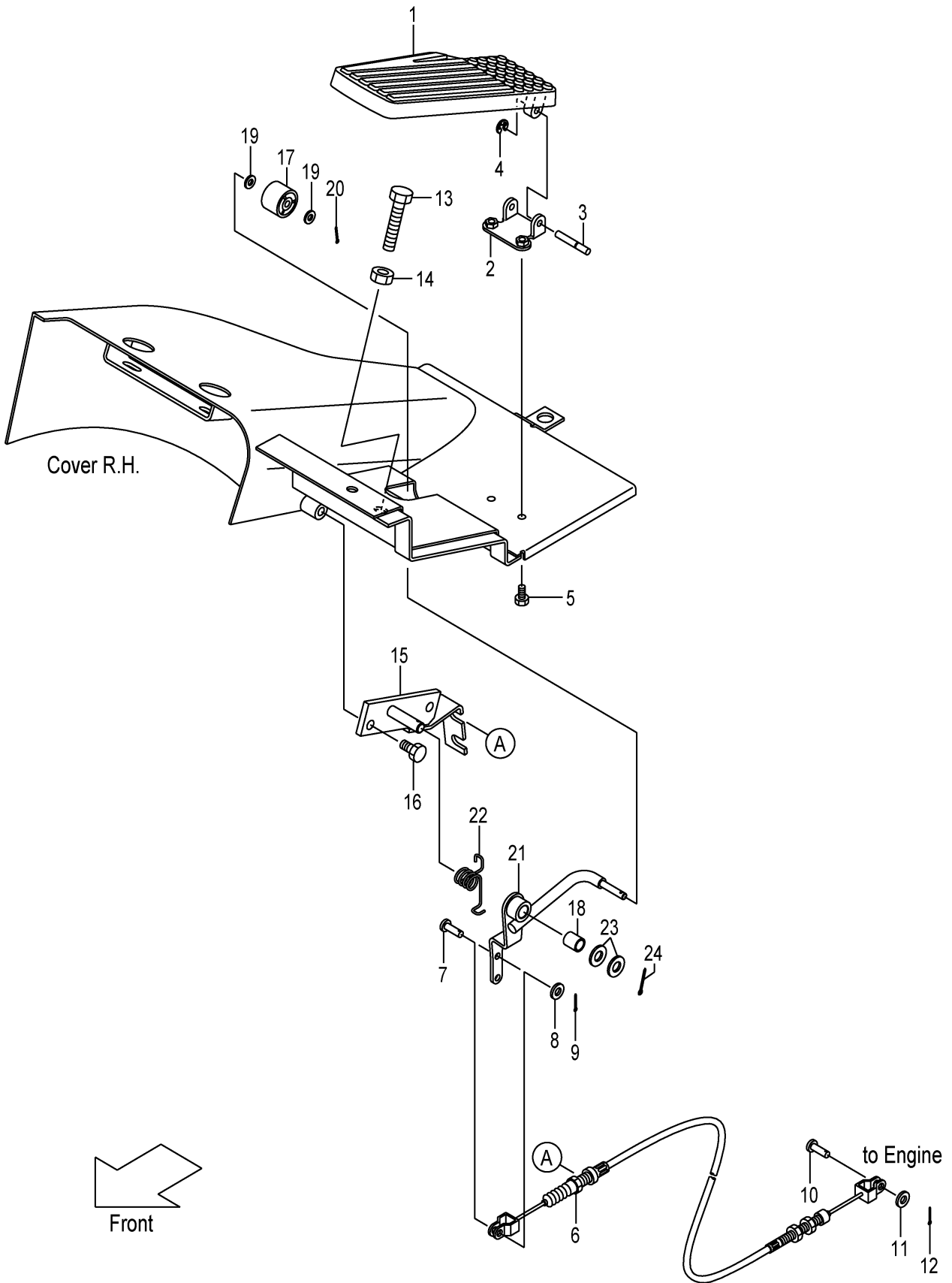

A:FHD15C3Z FHD15T3Z FHD18C3Z FHD18T3Z

Item No	Part No.	Mark	Description	Req'd	Remarks : Serial No.
A1	22N55-20211		PEDAL-ASSY,ACCEL アクセルペダルアッセン	1	INC.1-4
1	NO PART NO.	#	PEDAL ペダル	1	
2	NO PART NO.	#	SUPPORT サポート	1	
3	22N55-22121		SHAFT シャフト	1	
4	22N55-22131		E-RING Eリング	1	
5	01183-06012		BOLT ホルト	2	
6	22U55-22102		CABLE,ACCEL ケーブル	1	
7	02262-06015		PIN,CLEVIS ピン	1	
8	02000-00006		WASHER ワッシャ	1	
9	02200-16015		PIN,COTTER ピン	1	
10	22717-40061		PIN,CLEVIS ピン	1	
11	02000-00005		WASHER ワッシャ	1	
12	02200-16015		PIN,COTTER ピン	1	
13	01120-10040		BOLT ホルト	1	1-493
-	01120-10050		BOLT ホルト	1	494-
14	01400-00010		NUT ナット	1	
15	20A75-22001		BRACKET,ACCEL-LINK ブラケット	1	
16	01185-08016		BOLT ホルト	2	
A2	20A75-20201		LINK-ASSY,ACCEL アクセルリンクアッセン	1	INC.17-21
17	214A5-22001		ROLLER ローラ	1	
18	256C1-12111		BUSHING ブッシング	1	
19	02000-00006		WASHER ワッシャ	2	
20	02200-16010		PIN,COTTER ピン	1	
21	NO PART NO.	#	LINK,ACCEL リンク	1	
22	22N55-22031		SPRING スプリング	1	
23	02000-00012		WASHER ワッシャ	2	
24	02200-03020		PIN,COTTER ピン	1	

FIG.111 FOOT PEDAL (CLUTCH)

(F7Z15410) フットペダル

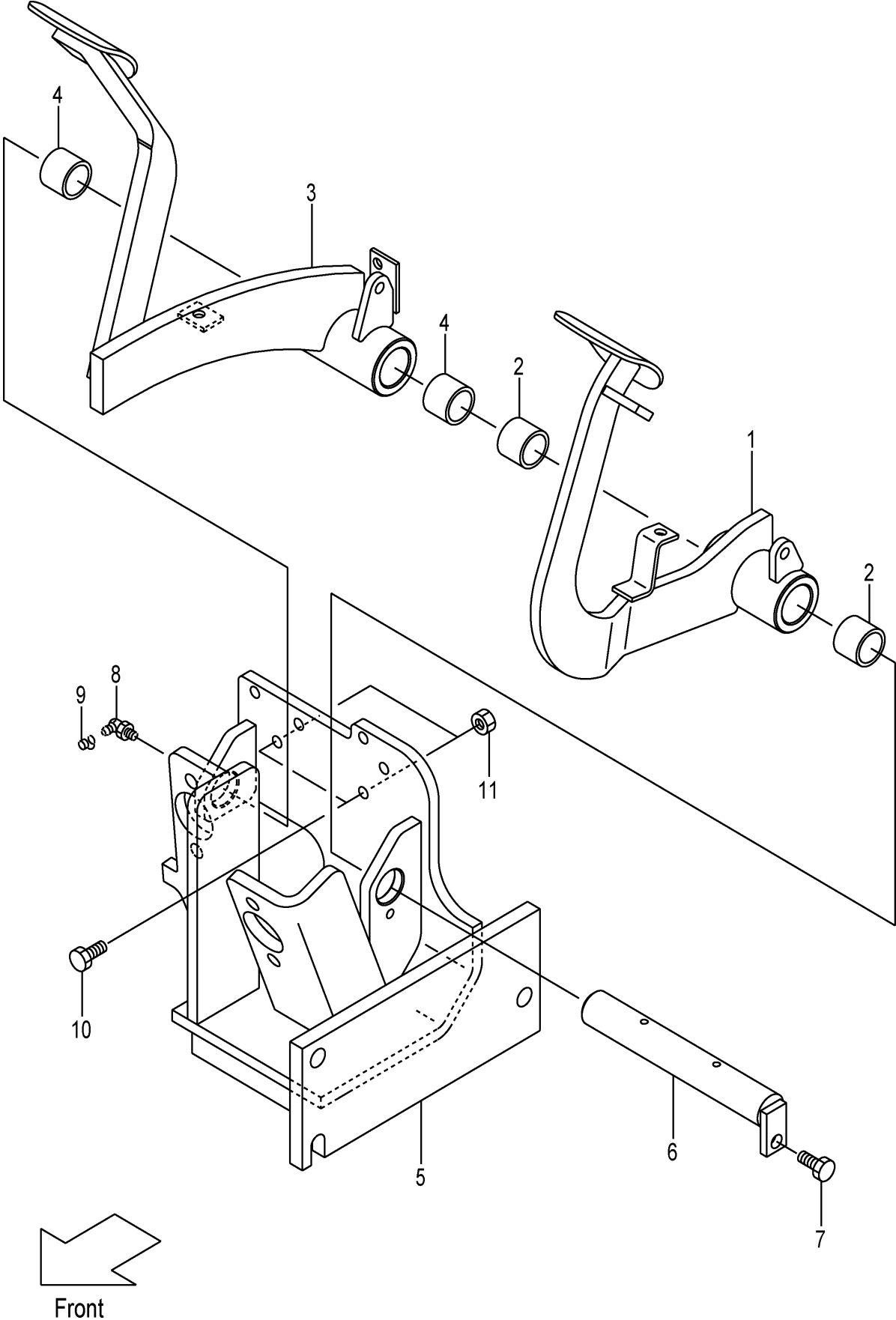

A:FHD15C3Z FHD18C3Z

Item No	Part No.	Mark	Description	Req'd	Remarks : Serial No.
A1	22N45-30304		PEDAL-ASSY,CLUTCH クラッチペダルアッセン	1	INC.1,2
1	NO PART NO.	#	PEDAL,CLUTCH ペダル	1	
2	23655-42421		BUSHING,PEDAL ブッシング	2	
A2	22N45-40303		PEDAL-ASSY,BRAKE ブレーキペダルアッセン	1	INC.3,4
3	NO PART NO.	#	PEDAL,BRAKE ペダル	1	
4	23655-42421		BUSHING,PEDAL ブッシング	2	
5	20A65-40202		BRACKET,PEDAL ブラケット	1	
6	22N45-42101		SHAFT,PEDAL シャフト	1	
7	01183-08016		BOLT ホルト	1	
8	04901-00190		FITTING ファイティング	1	
9	22199-12401		CAP,NIPPLE キャップ	1	
10	01100-10025		BOLT ホルト	2	
11	01402-00010		NUT ナット	2	

FIG.112 FOOT PEDAL (TOR-CON)

(F7Z15420) フットペダル

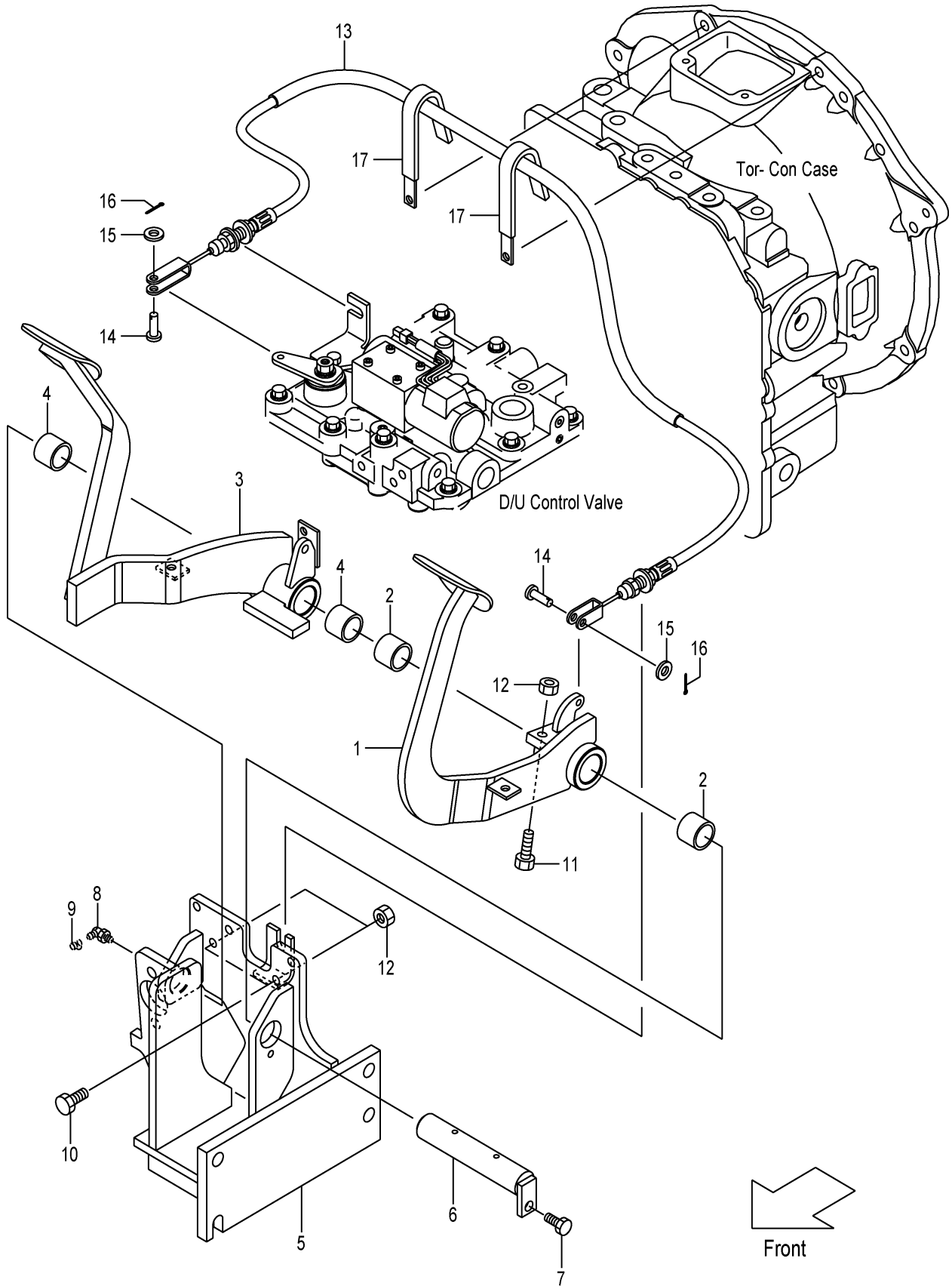

A:FHD15T3Z FHD18T3Z

Item No	Part No.	Mark	Description	Req'd	Remarks : Serial No.
A1	22N55-40403		PEDAL-ASSY,INCHING インチングペダルアッセン	1	INC.1,2
1	NO PART NO.	#	PEDAL,INCHING ペダル	1	
2	23655-42421		BUSHING,PEDAL ブッシング	2	
A2	22N55-40303		PEDAL-ASSY,BRAKE ブレーキペダルアッセン	1	INC.3,4
3	NO PART NO.	#	PEDAL,BRAKE ペダル	1	
4	23655-42421		BUSHING,PEDAL ブッシング	2	
5	20A75-40202		BRACKET,PEDAL ブラケット	1	
6	22N55-42101		SHAFT,PEDAL シャフト	1	
7	01183-08016		BOLT ボルト	1	
8	04901-00190		FITTING フィッティング	1	
9	22199-12401		CAP,NIPPLE キャップ	1	
10	01100-10025		BOLT ボルト	2	
11	01120-10040		BOLT ボルト	1	
12	01402-00010		NUT ナット	3	
13	22N55-42601		CABLE,INCHING ケーブル	1	
14	02262-06020		PIN,CLEVIS ピン	2	
15	02000-00006		WASHER ワッシャ	2	
16	02200-16015		PIN,COTTER ピン	2	
17	22N55-42191		CLIP クリップ	2	

FIG.113 FOOT PEDAL CYLINDER (CLUTCH)

(F7Z15440) フットペダルシリンダ

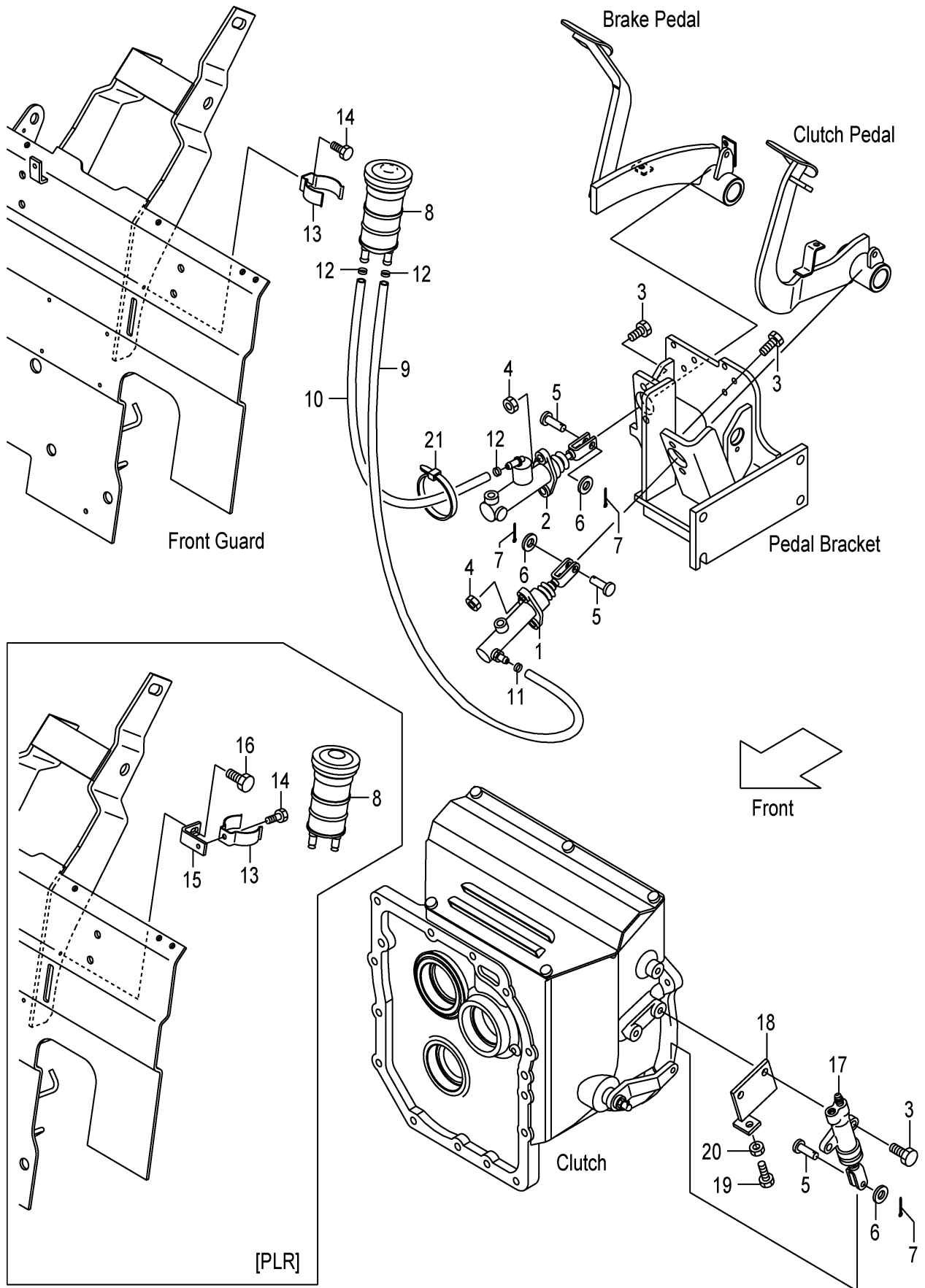

A:FHD15C3Z FHD18C3Z

Item No	Part No.	Mark	Description	Req'd	Remarks : Serial No.
1	239A5-40501		CYL,CLUTCH-MASTER シリンダ	1	SEE FIG.118
2	27045-40302		CYL,BRAKE-MASTER シリンダ	1	SEE FIG.119
3	01184-10030		BOLT ボルト	6	
4	01400-00010		NUT ナット	4	
5	02262-08025		PIN,CLEVIS ピン	3	
6	02000-00008		WASHER ワッシャ	3	
7	02200-02020		PIN,COTTER ピン	3	
8	216G5-42011		TANK,RESERVE タンク	1	
9	22N45-32151		HOSE,RESERVE ホース	1	
10	22N45-32161		HOSE,RESERVE ホース	1	
11	25595-42491		BAND,HOSE バンド	1	
12	25785-43091		BAND,HOSE バンド	3	
13	224G5-42061		CLIP,RESERVE-TANK クリップ	1	
14	01183-06010		BOLT ボルト	1	
15	52N52-C3981		BRACKET ブラケット	1	[PLR]
16	01185-06012		BOLT ボルト	1	[PLR]
17	214A5-32312		CYL,CLUTCH-RELEASE シリンダ	1	SEE FIG.120
18	22N45-32201		BRACKET,RELEASE-CYL ブラケット	1	
19	01100-10025		BOLT ボルト	1	
20	01402-00010		NUT ナット	1	
21	04913-11100		BAND バンド	1	

FIG.114 FOOT PEDAL CYLINDER (TOR-CON)

(F7Z15450) フットペダルシリンダ

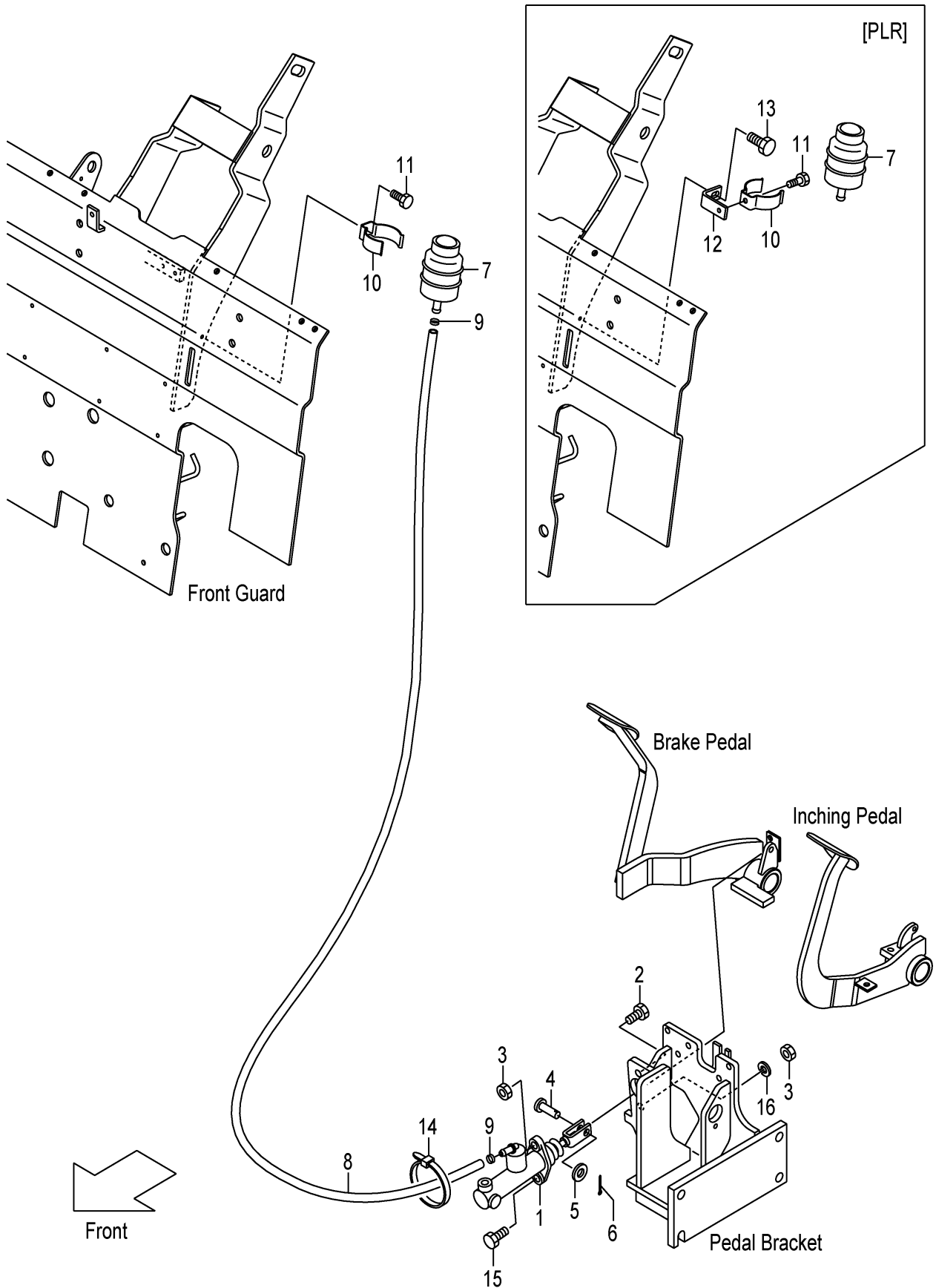

A:FHD15T3Z FHD18T3Z

Item No	Part No.	Mark	Description	Req'd	Remarks : Serial No.
1	27045-40302		CYL,BRAKE-MASTER シリンダ	1	SEE FIG.119
2	01184-10030		BOLT ホルト	1	
3	01400-00010		NUT ナット	2	
4	02262-08025		PIN,CLEVIS ピン	1	
5	02000-00008		WASHER ワッシャ	1	
6	02200-02020		PIN,COTTER ピン	1	
7	23775-42101		TANK,RESERVE タンク	1	
8	271A5-42301		HOSE,RESERVE ホース	1	
9	25595-42491		BAND,HOSE バンド	2	
10	224G5-42061		CLIP,RESERVE-TANK クリップ	1	
11	01183-06010		BOLT ホルト	1	
12	52N52-C3981		BRACKET ブラケット	1	[PLR]
13	01185-06012		BOLT ホルト	1	[PLR]
14	04913-11100		BAND バンド	1	
15	01100-10030		BOLT ホルト	1	
16	02010-00010		WASHER ワッシャ	1	

FIG.115 BRAKE PIPE (CLUTCH)

(F7Z15490) ブレーキパイプ

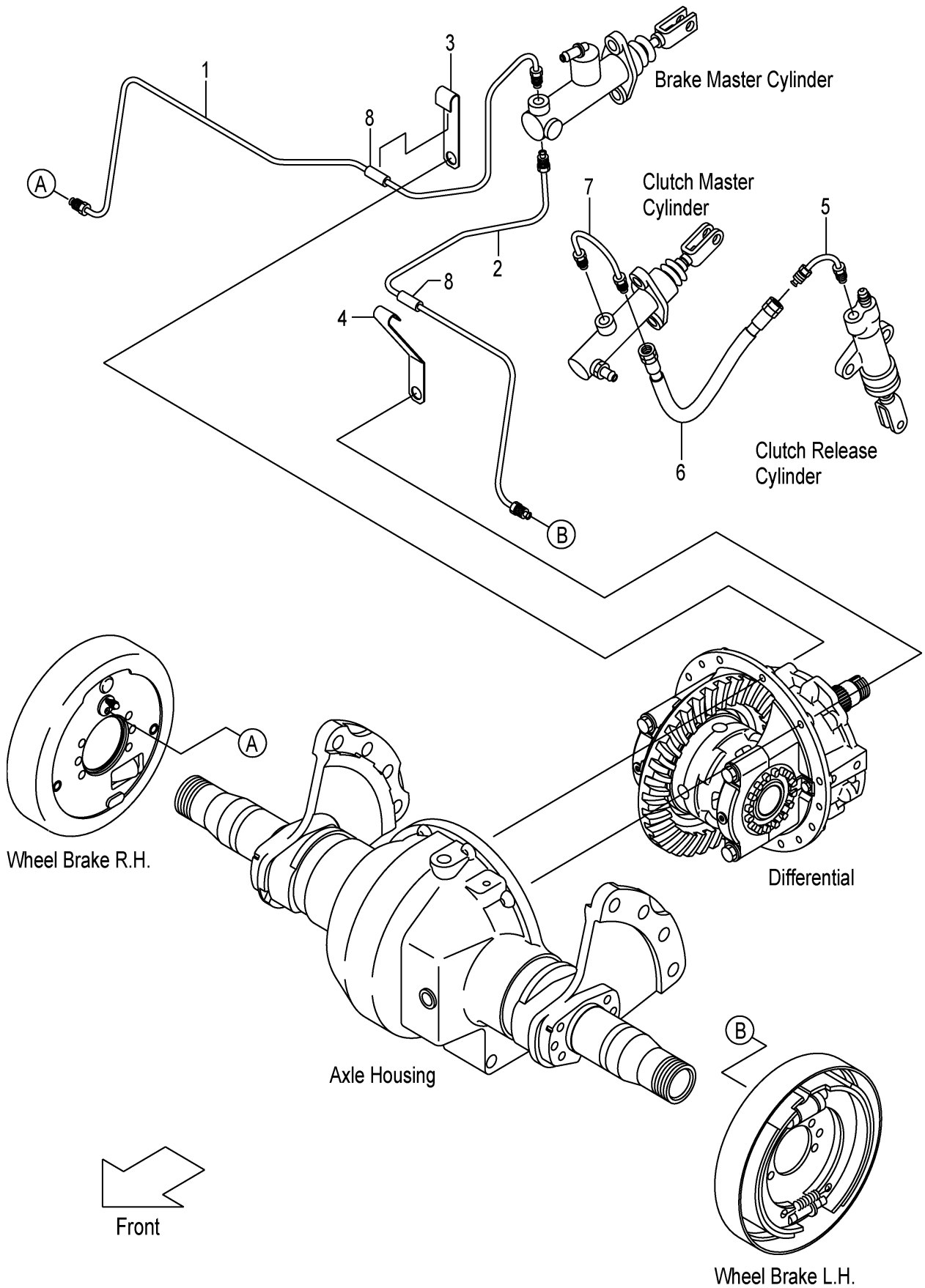

A:FHD15C3Z FHD18C3Z

Item No	Part No.	Mark	Description	Req'd	Remarks : Serial No.
1	20A65-42201		PIPE,BRAKE,RH パイプ	1	INC.8
2	20A65-42301		PIPE,BRAKE,LH パイプ	1	INC.8
3	20A75-42101		CLIP,PIPE クリップ	1	
4	20A75-42111		CLIP,PIPE クリップ	1	
5	239A5-42471		PIPE,CLUTCH-MASTER パイプ	1	
6	22N45-32131		HOSE,BRAKE ホース	1	
7	22N45-32101		PIPE,MASTER-CYL パイプ	1	
8	23445-40431		RUBBER ラバー	2	

FIG.116 BRAKE PIPE (TOR-CON)

(F7Z154A0) ブレーキパイプ

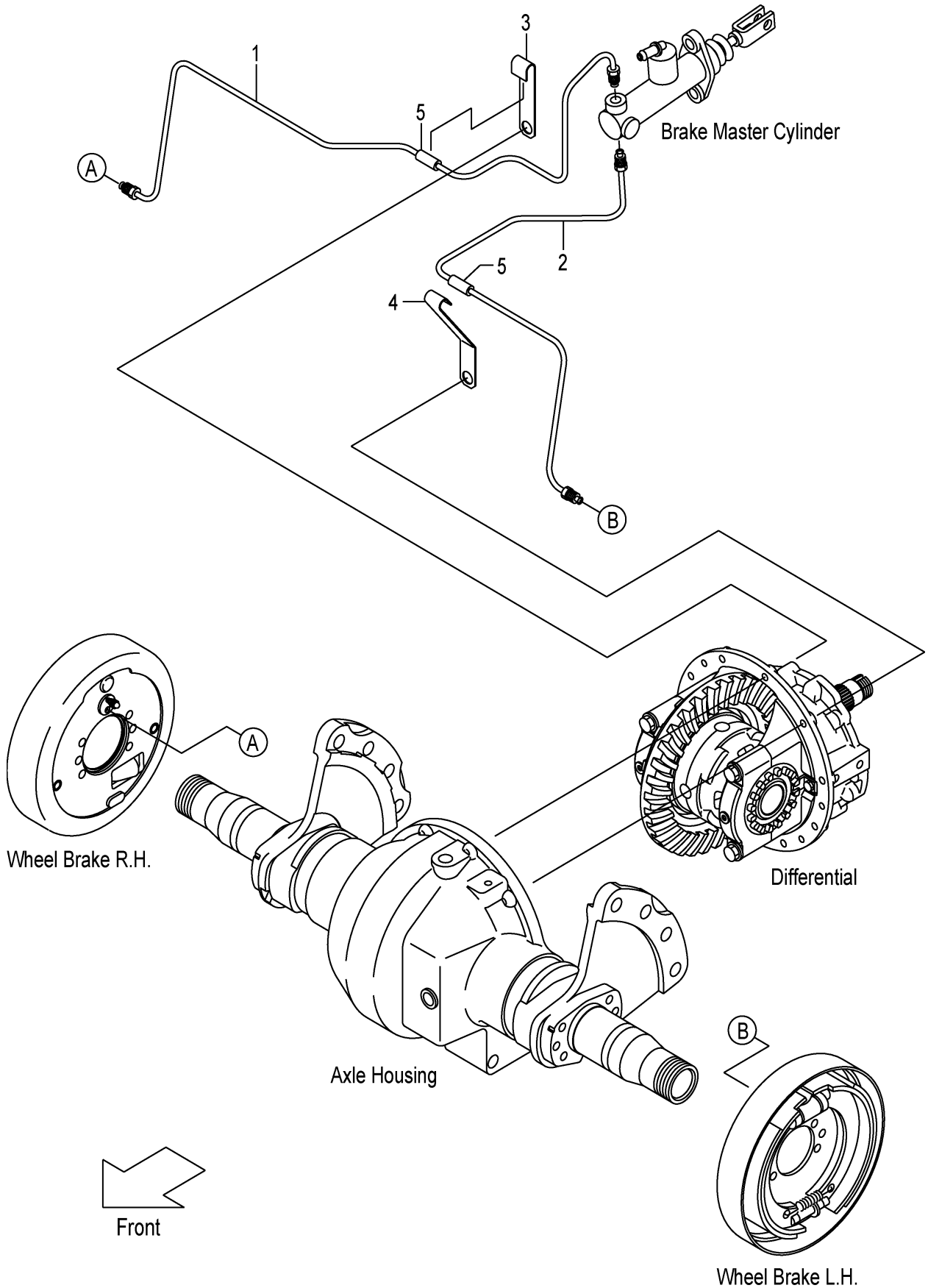

A:FHD15T3Z FHD18T3Z

Item No	Part No.	Mark	Description	Req'd	Remarks : Serial No.
1	20A75-42401		PIPE,BRAKE,RH パイプ	1	INC.5
2	20A75-42501		PIPE,BRAKE,LH パイプ	1	INC.5
3	20A75-42101		CLIP,PIPE クリップ	1	
4	20A75-42111		CLIP,PIPE クリップ	1	
5	23445-40431		RUBBER ラバー	2	

FIG.117 FOOT PEDAL PARTS

(F7Z154E0) フットペダルパーツ

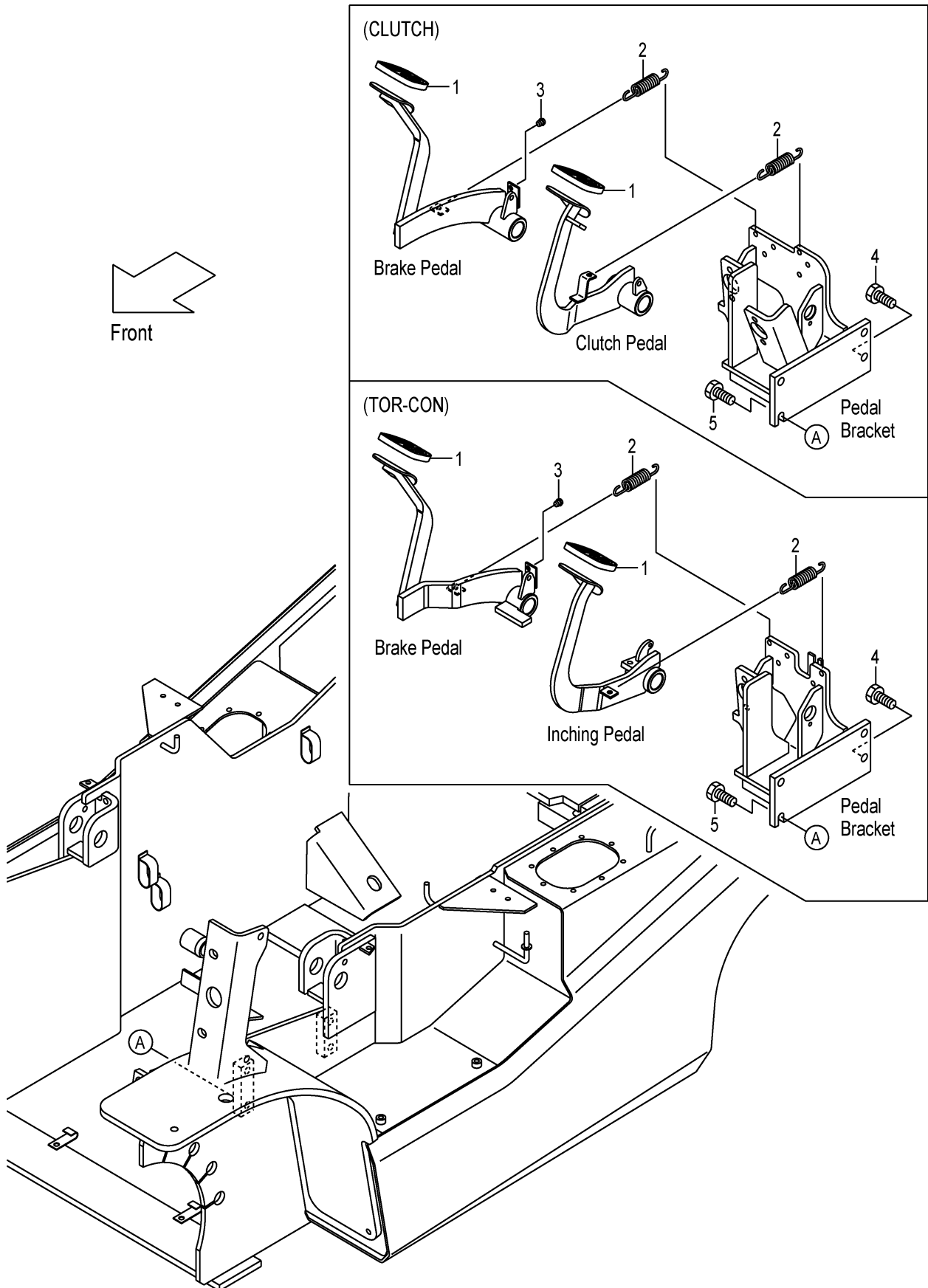

A:FHD15C3Z FHD15T3Z FHD18C3Z FHD18T3Z

Item No	Part No.	Mark	Description	Req'd	Remarks : Serial No.
1	239A5-42301		COVER,HEAD カバー	2	
2	24235-42091		SPRING スプリング	2	
3	23235-40091		RUBBER ラバー	1	
4	01184-12030		BOLT ホルト	3	
5	01186-12035		BOLT ホルト	1	

FIG.118 CLUTCH MASTER CYLINDER (CLUTCH)

(F7Z154K0) クラッチマスタシリンダ

KIT
K1 901

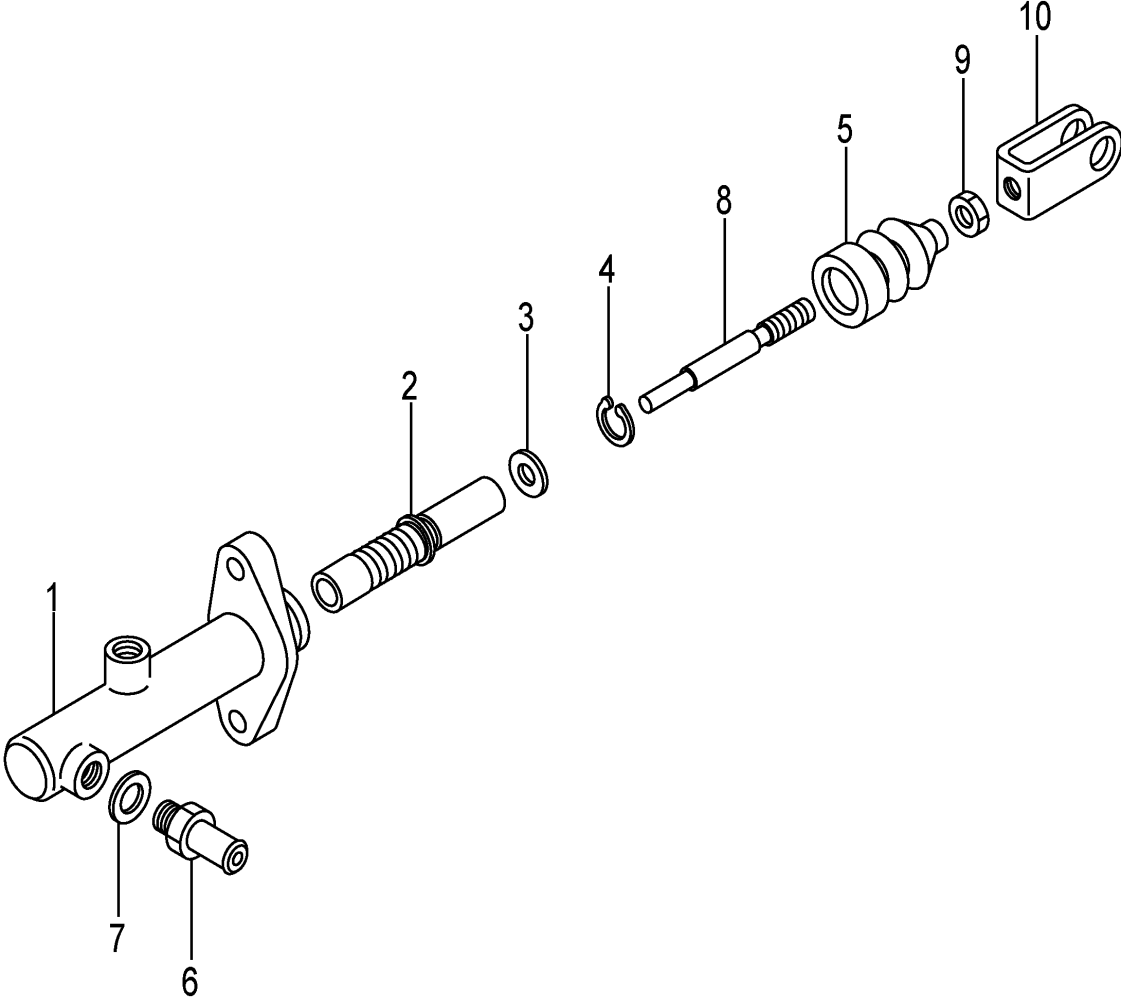

A:FHD15C3Z FHD18C3Z

Item No	Part No.	Mark	Description	Req'd	Remarks : Serial No.
A1	239A5-40501		CYL-ASSY,CLUTCH-MASTER クラッチマスダシリンダ`アッセン	1	INC.1-10
901	216G5-32201	K1	KIT,REPAIR リペアキット	1	INC.2-5
1	NO PART NO.	#	BODY,CYL ボディ	1	
2	NO PART NO.	#*	PISTON ピストン	1	
3	NO PART NO.	#*	PLATE,PISTON-STOPPER プレート	1	
4	NO PART NO.	#*	RING,SNAP リング	1	
5	NO PART NO.	#*	BOOT ブーツ	1	
6	216G5-32331		UNION ユニオン	1	
7	216G5-32341		GASKET ガスケット	1	
8	NO PART NO.	#	ROD,PUSH ロッド	1	
9	01402-00008		NUT ナット	1	
10	25595-42452		CLEVIS クレビス	1	

FIG.119 BRAKE MASTER CYLINDER

(F7Z154M0) ブレーキマスタシリンダ

KIT
K1 901

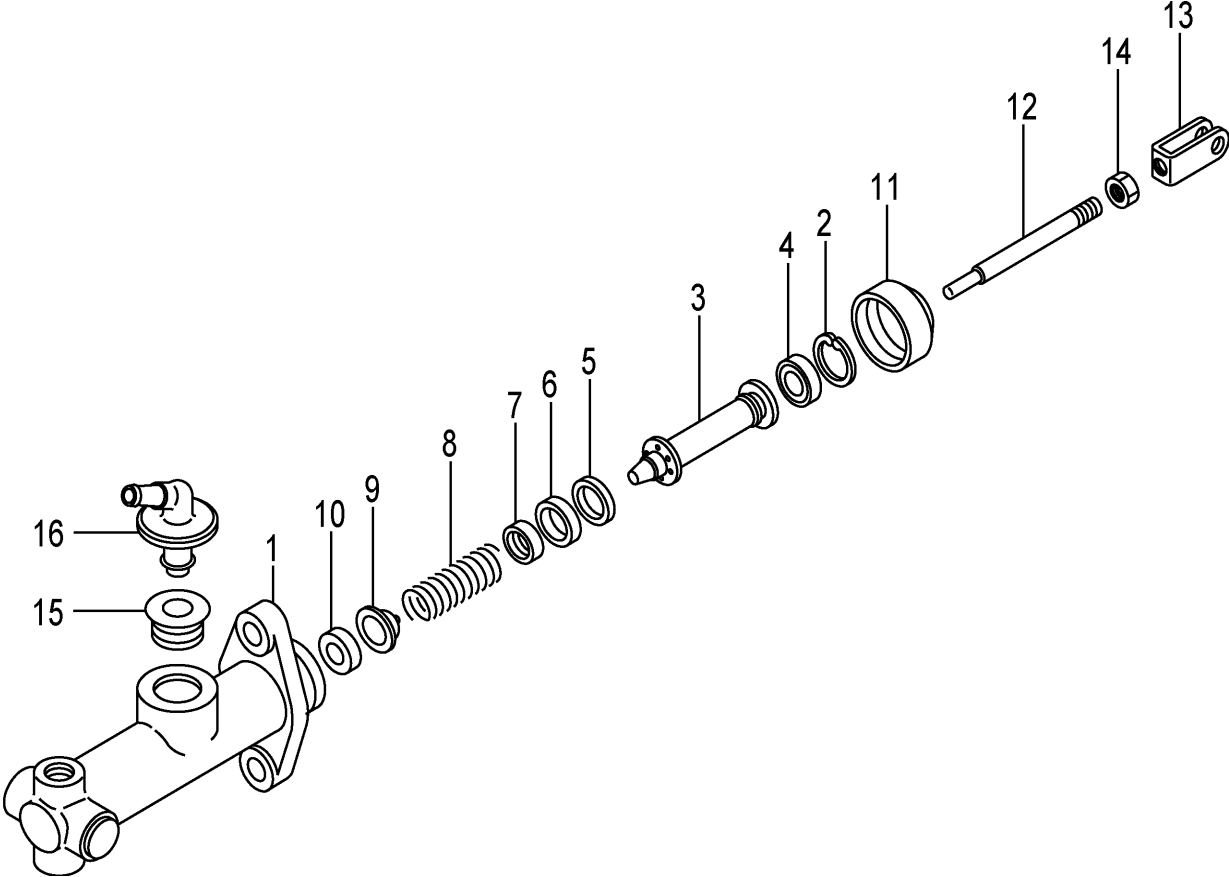

A:FHD15C3Z FHD15T3Z FHD18C3Z FHD18T3Z

Item No	Part No.	Mark	Description	Req'd	Remarks : Serial No.
A1	27045-40302		CYL-ASSY,BRAKE-MASTER ブレーキマスタシリンダアッセン	1	INC.1-16
901	25595-42502	K1	KIT,REPAIR リペアキット	1	INC.2-11
1	NO PART NO.	#	BODY,CYL ボディ	1	
2	NO PART NO.	#*	RING,SNAP リング	1	
3	NO PART NO.	#*	PISTON ピストン	1	
4	NO PART NO.	#*	CAP,SECONDARY キャップ	1	
5	NO PART NO.	#*	SPACER スペーサ	1	
6	NO PART NO.	#*	CAP,PRIMARY キャップ	1	
7	NO PART NO.	#*	SEAT,SPRING シート	1	
8	NO PART NO.	#*	SPRING スプリング	1	
9	NO PART NO.	#*	VALVE バルブ	1	
10	NO PART NO.	#*	SEAT,VALVE シート	1	
11	NO PART NO.	#*	BOOT ブーツ	1	
A2	25595-42482		ROD-ASSY,PUSH プッシュロッドアッセン	1	INC.12-14
12	NO PART NO.	#	ROD,PUSH ロッド	1	
13	25595-42452		CLEVIS クレビス	1	
14	01402-00008		NUT ナット	1	
15	25595-42421		BUSHING ブッシング	1	
16	25595-42411		UNION,FILLER ユニオン	1	

FIG.120 CLUTCH RELEASE CYLINDER (CLUTCH)

(F7Z154P0) クラッチリリースシリンダ

KIT
K1 901

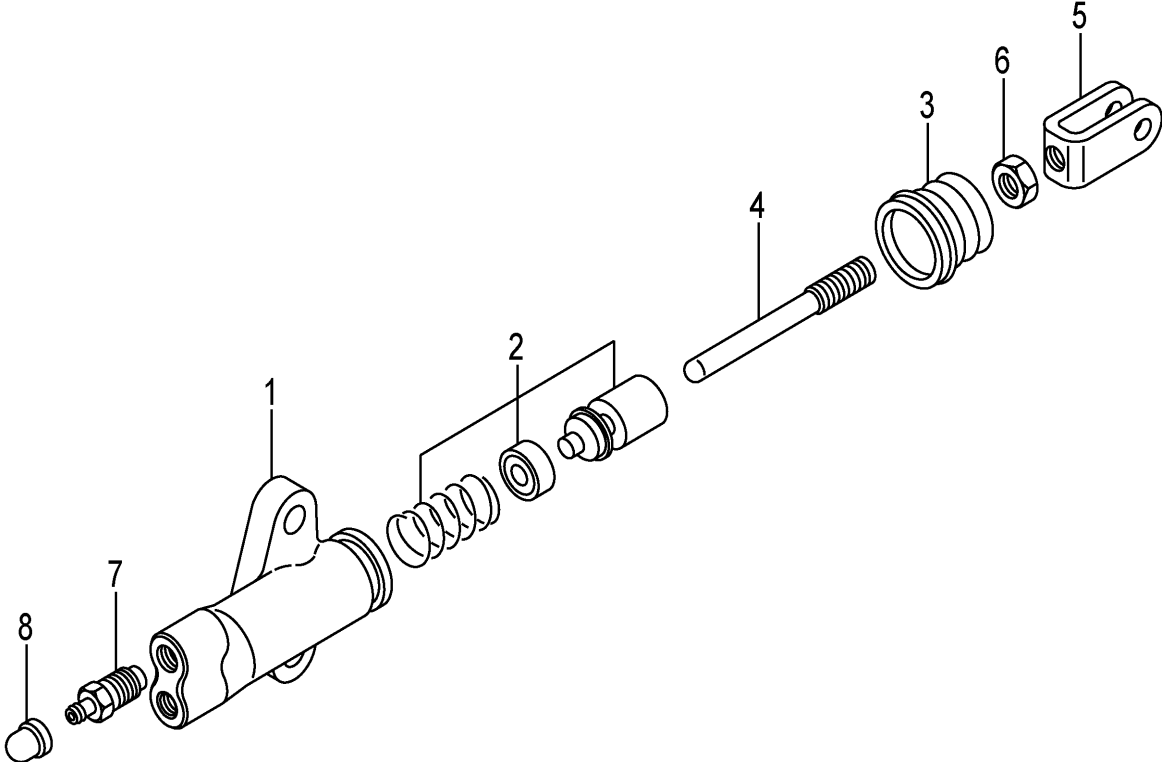

A:FHD15C3Z FHD18C3Z

Item No	Part No.	Mark	Description	Req'd	Remarks : Serial No.
A1	214A5-32312		CYL-ASSY,CLUTCH-RELEASE クラッチリリースシリンダ [°] アッセン	1	INC.1-8
901	214A5-33012	K1	KIT,REPAIR リペアキット	1	INC.2,3
1	NO PART NO.	#	BODY,CYL ボデー	1	
2	NO PART NO.	#*	PISTON ピストン	1	
3	NO PART NO.	#*	BOOT ブーツ	1	
A2	214A5-33052		ROD-ASSY,PUSH プッシュロッド [°] アッセン	1	INC.4-6
4	214A5-33062		ROD,PUSH ロッド [°]	1	
5	25595-42452		CLEVIS クレビス	1	
6	01402-00008		NUT ナット	1	
7	214A5-33031		VALVE,BLEEDER バルブ [°]	1	
8	214A5-33041		CAP,BLEEDER キャップ [°]	1	

FIG.121 BRAKE LEVER

(F7Z15510) ブレーキレバー

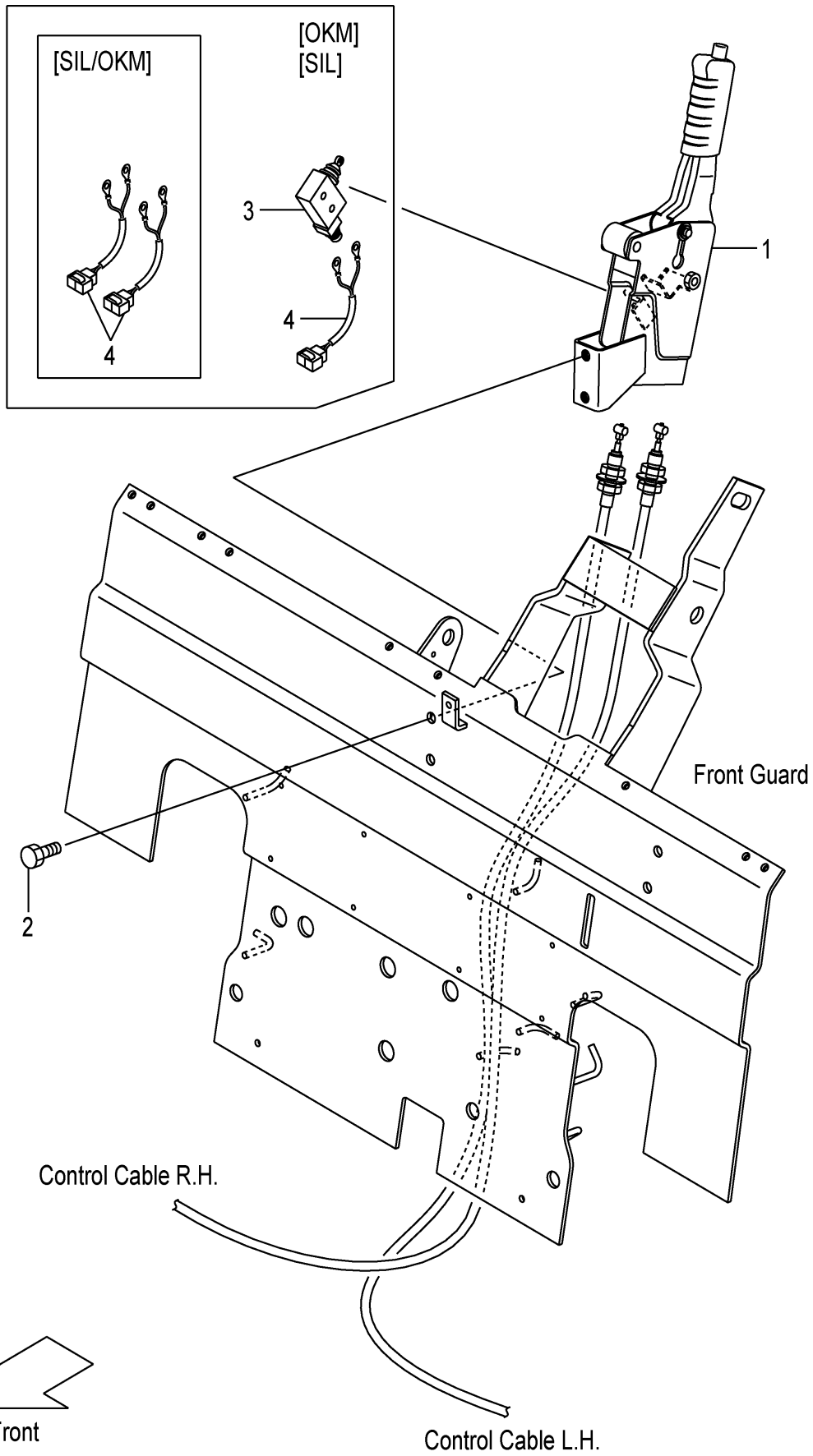

A:FHD15C3Z FHD15T3Z FHD18C3Z FHD18T3Z:1-466

Item No	Part No.	Mark	Description	Req'd	Remarks : Serial No.
1	22N55-50201		LEVER,PARKING-BRAKE レバー	1	
-	22N55-50101		LEVER,PARKING-BRAKE レバー	1	[OKM][SIL][SIL/OKM]
2	01184-10025		BOLT ホルト	2	
3	27912-62441		SWITCH,MICRO スイッチ	1	[OKM][SIL][SIL/OKM]
4	278M2-42061		WIRE-HARNESS,SWITCH ワイヤハーネス	1	[OKM][SIL]
-	278M2-42061		WIRE-HARNESS,SWITCH ワイヤハーネス	2	[SIL/OKM]

FIG.121A BRAKE LEVER

(F7Z15511) ブレーキレバー

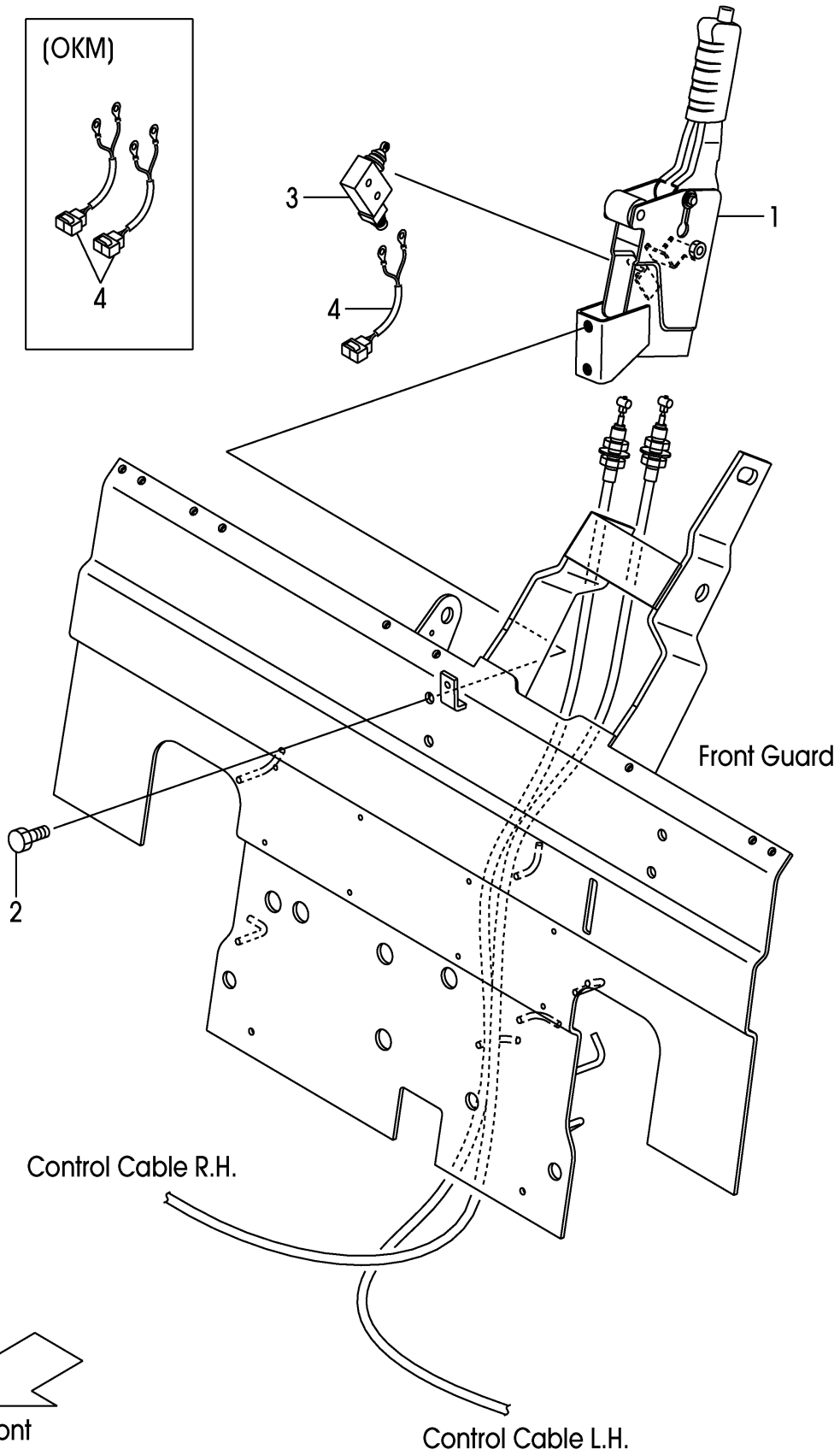
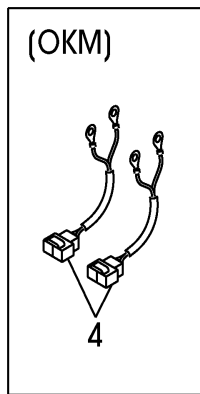

A:FHD15C3Z FHD15T3Z FHD18C3Z FHD18T3Z:467-

Item No	Part No.	Mark	Description	Req'd	Remarks : Serial No.
1	22N55-50101		LEVER,PARKING-BRAKE レバー	1	
2	01184-10025		BOLT ホルト	2	
3	27912-62441		SWITCH,MICRO スイッチ	1	
4	278M2-42061		WIRE-HARNESS,SWITCH ワイヤハーネス	1	
-	278M2-42061		WIRE-HARNESS,SWITCH ワイヤハーネス	2	[OKM]

FIG.122 BRAKE LEVER [PLR]

(F7Z15520) ブレーキレバー

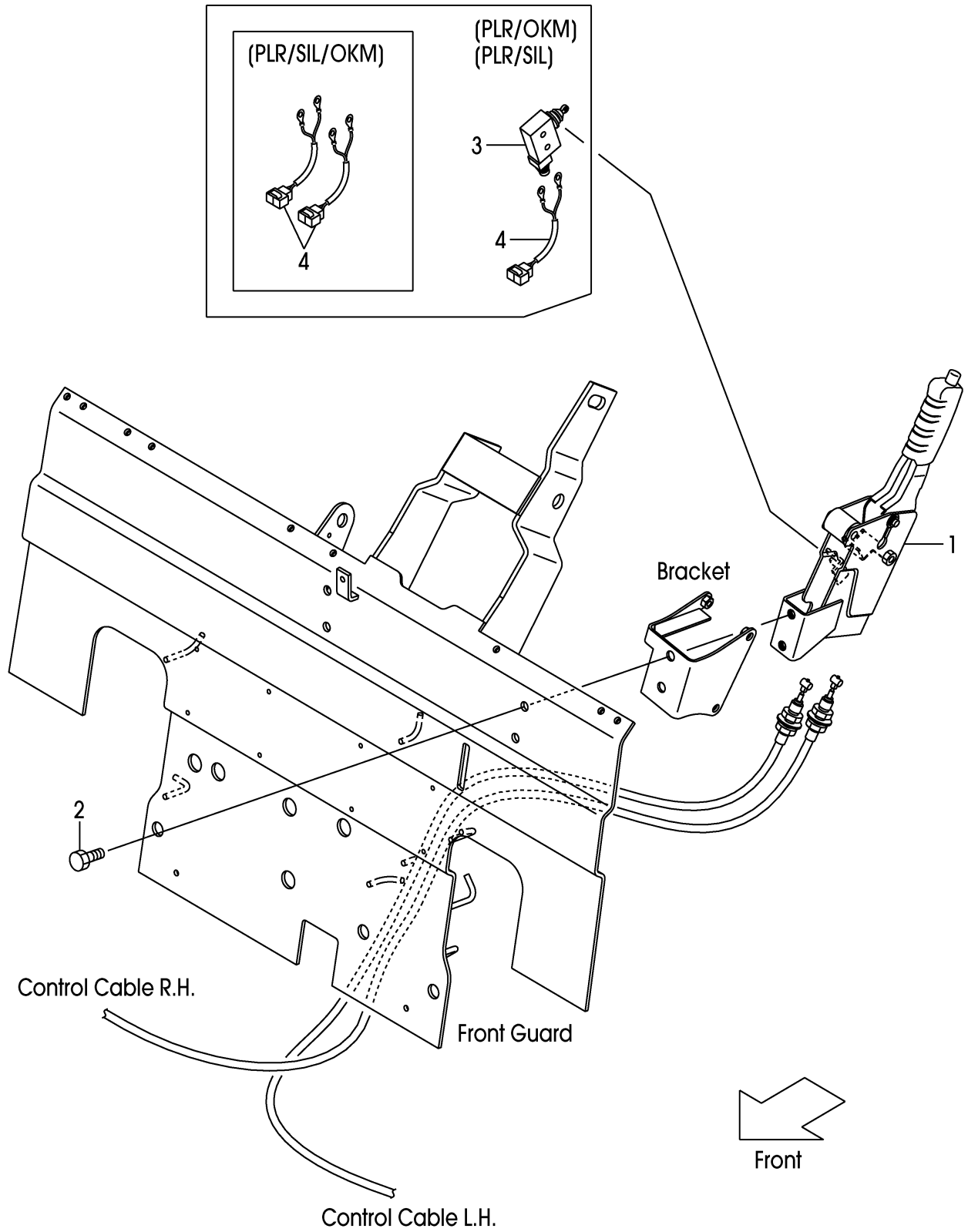

A:FHD15C3Z FHD15T3Z FHD18C3Z FHD18T3Z:1-466

Item No	Part No.	Mark	Description	Req'd	Remarks : Serial No.
1	22N55-50201		LEVER,PARKING-BRAKE レバー	1	[PLR]
-	22N55-50101		LEVER,PARKING-BRAKE レバー	1	[PLR/OKM][PLR/SIL] [PLR/SIL/OKM]
2	216G6-43241		BOLT ホルト	2	[PLR]
3	27912-62441		SWITCH,MICRO スイッチ	1	[PLR/OKM][PLR/SIL] [PLR/SIL/OKM]
4	278M2-42061		WIRE-HARNESS,SWITCH ワイヤハーネス	1	[PLR/OKM][PLR/SIL]
-	278M2-42061		WIRE-HARNESS,SWITCH ワイヤハーネス	2	[PLR/SIL/OKM]

FIG.122A BRAKE LEVER [PLR]

(F7Z15521) ブレーキレバー

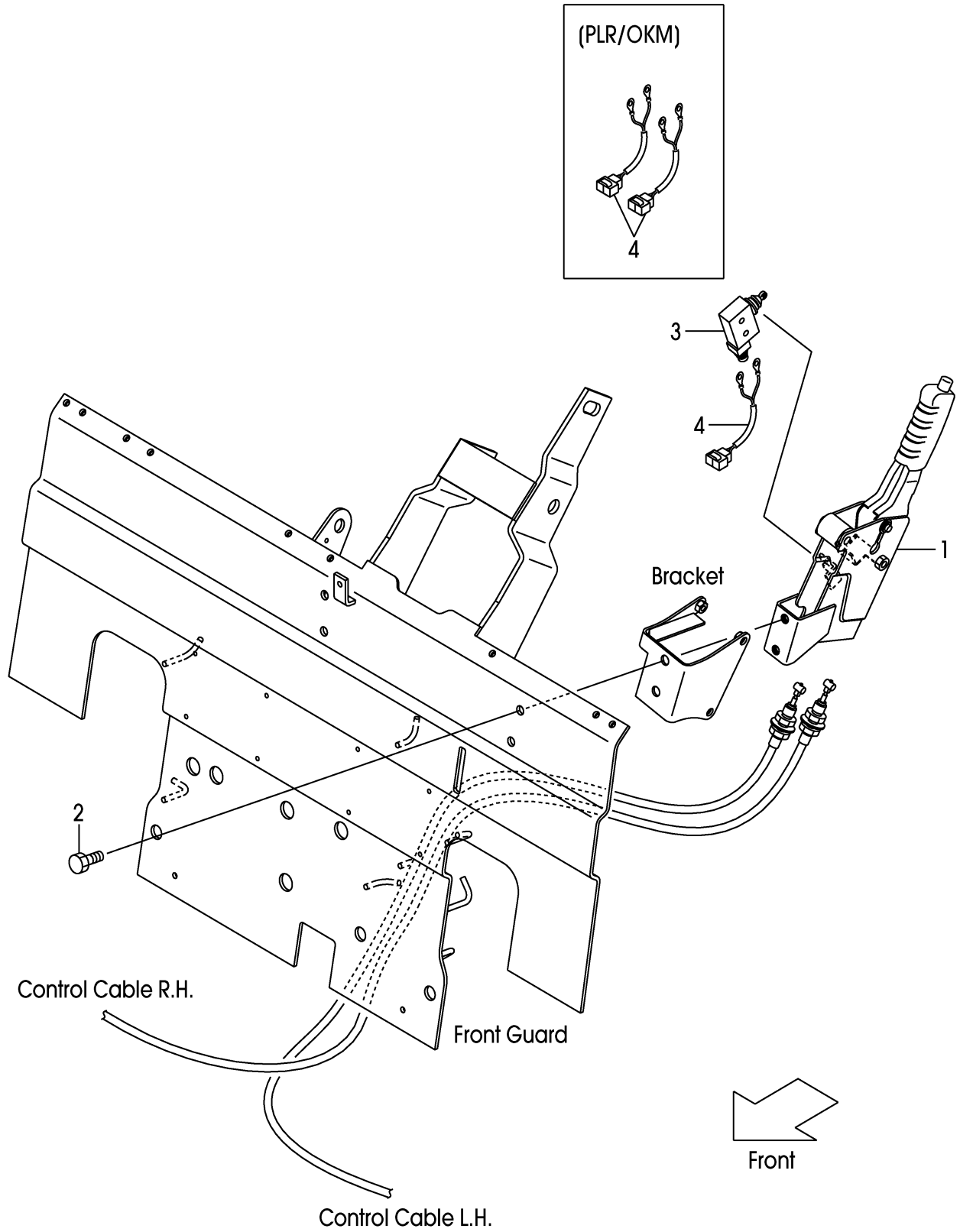

A:FHD15C3Z FHD15T3Z FHD18C3Z FHD18T3Z:467-

Item No	Part No.	Mark	Description	Req'd	Remarks : Serial No.
1	22N55-50101		LEVER,PARKING-BRAKE レバー	1	[PLR]
2	216G6-43241		BOLT ホルト	2	[PLR]
3	27912-62441		SWITCH,MICRO スイッチ	1	[PLR]
4	278M2-42061		WIRE-HARNESS,SWITCH ワイヤハーネス	1	[PLR]
-	278M2-42061		WIRE-HARNESS,SWITCH ワイヤハーネス	2	[PLR/OKM]

FIG.123 BRAKE LEVER [EXB]

(F7Z15530) ブレーキレバー

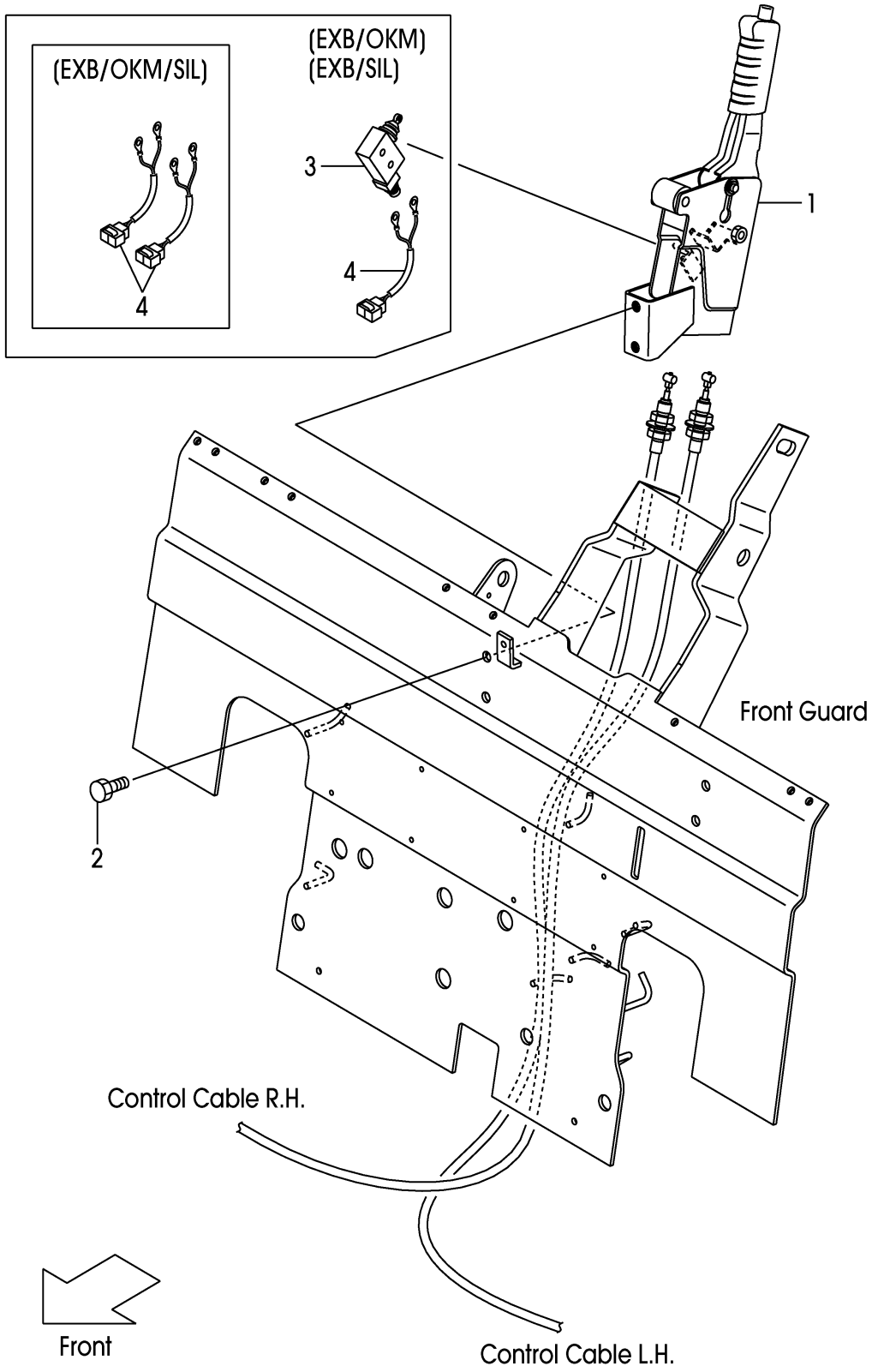

A:FHD15C3Z FHD15T3Z FHD18C3Z FHD18T3Z:467-

Item No	Part No.	Mark	Description	Req'd	Remarks : Serial No.
1	22N55-50201		LEVER,PARKING-BRAKE レバー	1	[EXB]
-	22N55-50101		LEVER,PARKING-BRAKE レバー	1	[EXB/OKM][EXB/SIL]
2	01184-10025		BOLT ホルト	2	[EXB]
3	27912-62441		SWITCH,MICRO スイッチ	1	[EXB/OKM][EXB/SIL]
4	278M2-42061		WIRE-HARNESS,SWITCH ワイヤハーネス	1	[EXB/OKM][EXB/SIL]
-	278M2-42061		WIRE-HARNESS,SWITCH ワイヤハーネス	2	[EXB/OKM/SIL]

FIG.124 BRAKE LEVER [EXB/PLR]

(F7Z15540) ブレーキレバー

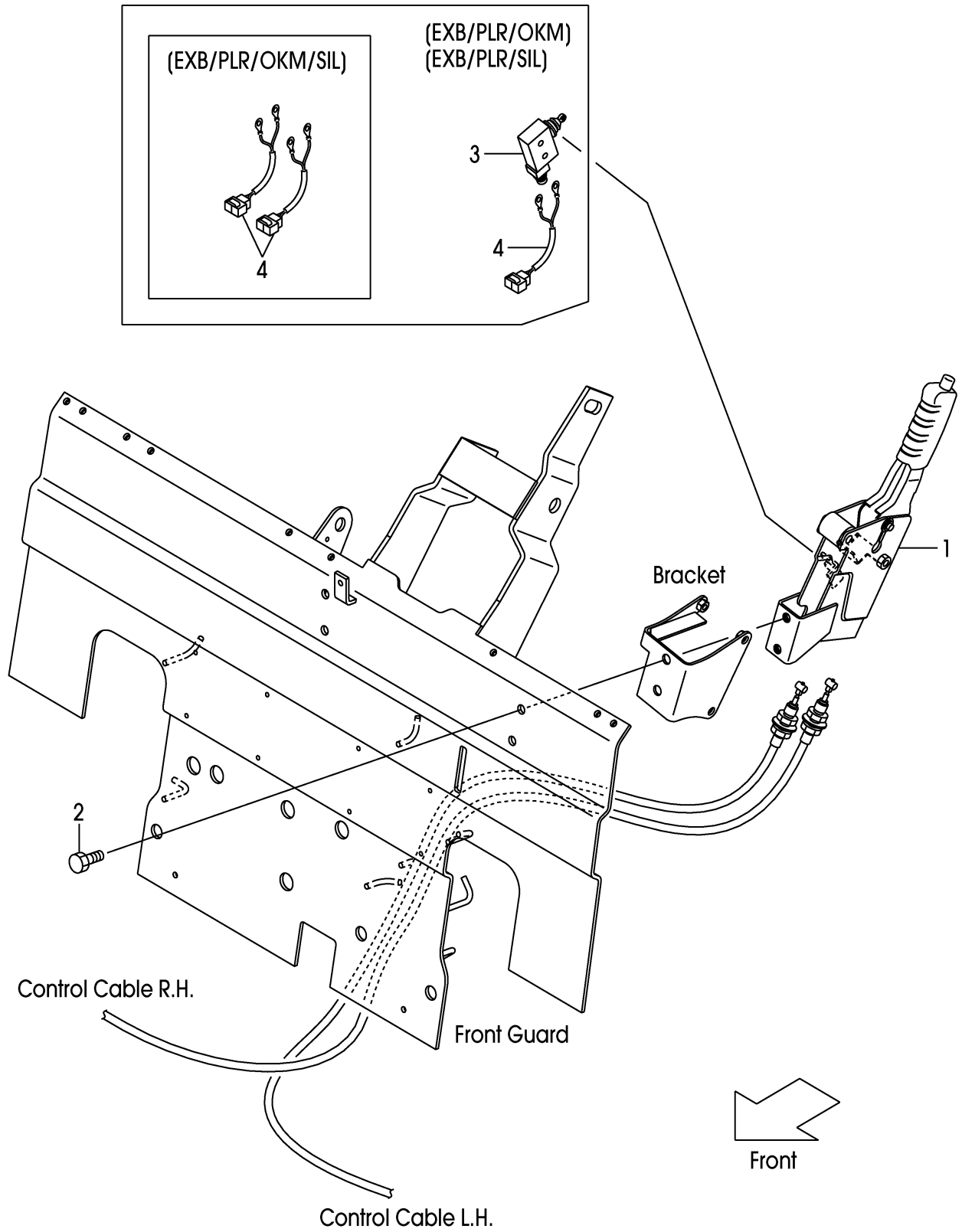

A:FHD15C3Z FHD15T3Z FHD18C3Z FHD18T3Z:467-

Item No	Part No.	Mark	Description	Req'd	Remarks : Serial No.
1	22N55-50201		LEVER,PARKING-BRAKE レバー	1	[EXB/PLR]
-	22N55-50101		LEVER,PARKING-BRAKE レバー	1	[EXB/PLR/OKM][EXB/PLR/SIL]
2	216G6-43241		BOLT ホルト	2	[EXB/PLR]
3	27912-62441		SWITCH,MICRO スイッチ	1	[EXB/PLR/OKM][EXB/PLR/SIL]
4	278M2-42061		WIRE-HARNESS,SWITCH ワイヤハーネス	1	[EXB/PLR/OKM][EXB/PLR/SIL]
-	278M2-42061		WIRE-HARNESS,SWITCH ワイヤハーネス	2	[EXB/PLR/OKM/SIL]

FIG.125 FRAME
(F7Z16110) フレーム

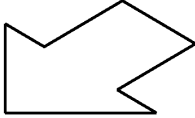
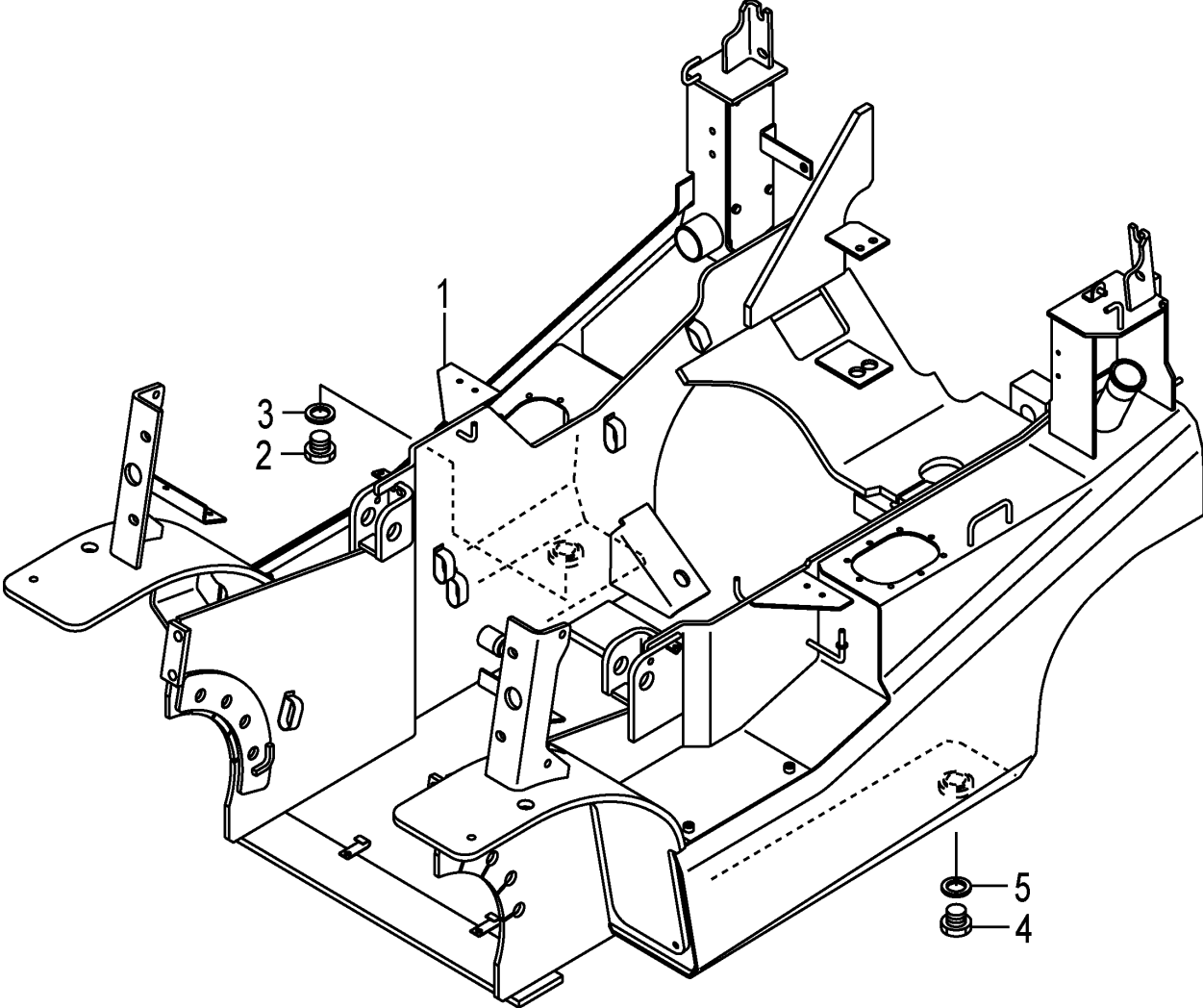

Front

A:FHD15C3Z FHD15T3Z FHD18C3Z FHD18T3Z

Item No	Part No.	Mark	Description	Req'd	Remarks : Serial No.
1	NO PART NO.	#	FRAME フレーム	1	
2	21237-52051		PLUG,DRAIN プラグ	1	
3	21237-52062		PACKING パッキング	1	
4	21237-52051		PLUG,DRAIN プラグ	1	
5	21237-52062		PACKING パッキング	1	

FIG.126 OIL TANK
(F7Z16120) オイルタンク

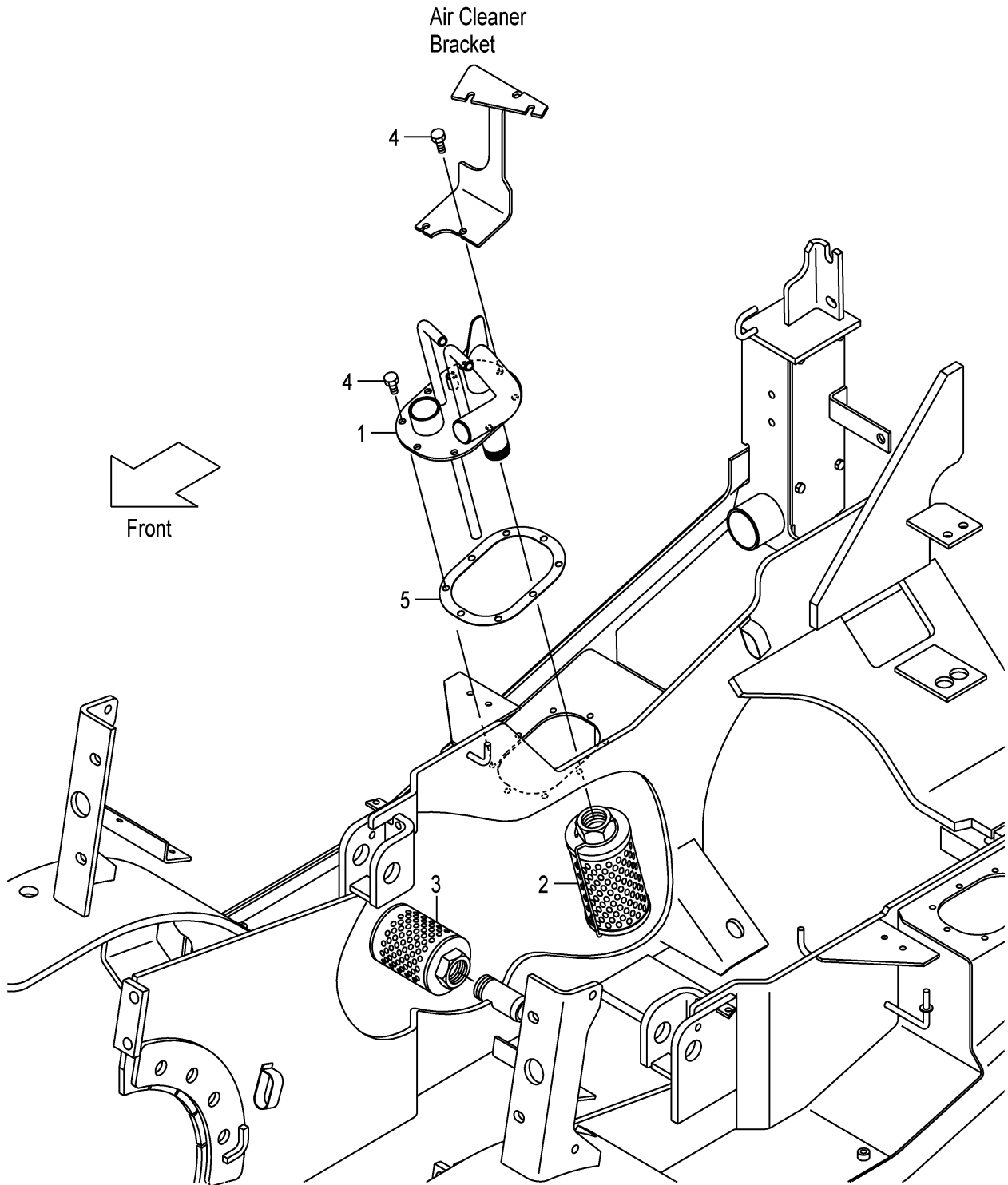

A:FHD15C3Z FHD15T3Z FHD18C3Z FHD18T3Z

Item No	Part No.	Mark	Description	Req'd	Remarks : Serial No.
1	20A77-52301		PIPE,RETURN パイプ	1	1-339
-	20A77-52302		PIPE,RETURN パイプ	1	340-
-	22N57-52302		PIPE,RETURN パイプ	1	1-339
					[FC][RTL]
-	22N57-52303		PIPE,RETURN パイプ	1	340-
					[FC][RTL]
2	271A7-52301		FILTER,RETURN フィルタ	1	
3	22N57-53001		FILTER,SUCTION フィルタ	1	
4	229F2-22151		BOLT ホルト	8	
5	22N52-22201		PACKING パッキング	1	

FIG.127 OIL CAP & LEVEL

(F7Z16130) オイルキャップ&レベル

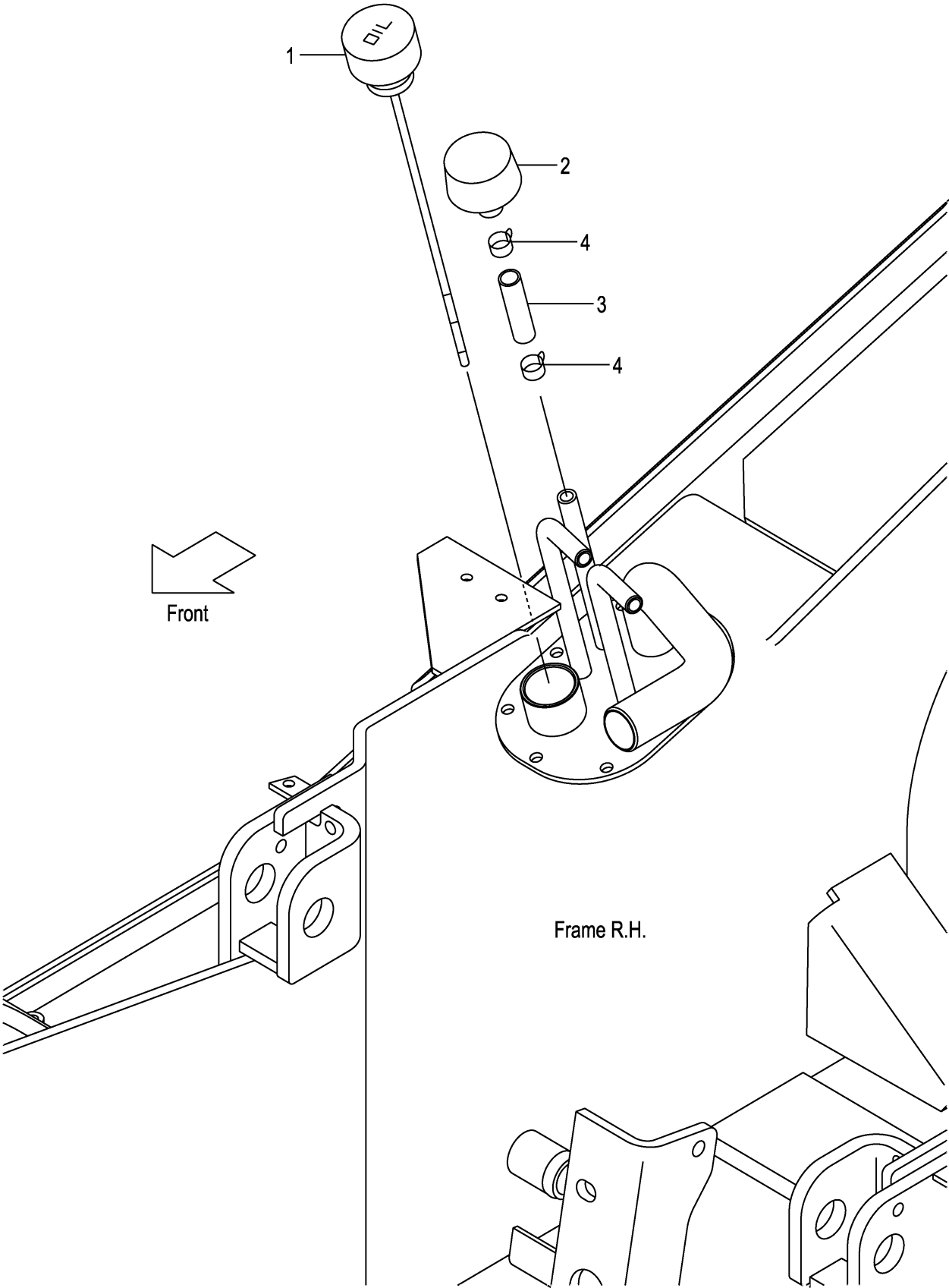

A:FHD15C3Z FHD15T3Z FHD18C3Z FHD18T3Z:1-339

Item No	Part No.	Mark	Description	Req'd	Remarks : Serial No.
1	22N57-52102		CAP,OIL キャップ	1	
2	216G7-52201		CAP,BREATHER キャップ	1	
3	04710-04005		HOSE ホース	1	
4	04914-00019		CLIP クリップ	2	

FIG.127A OIL CAP & LEVEL

(F7Z16131) オイルキャップ&レベル

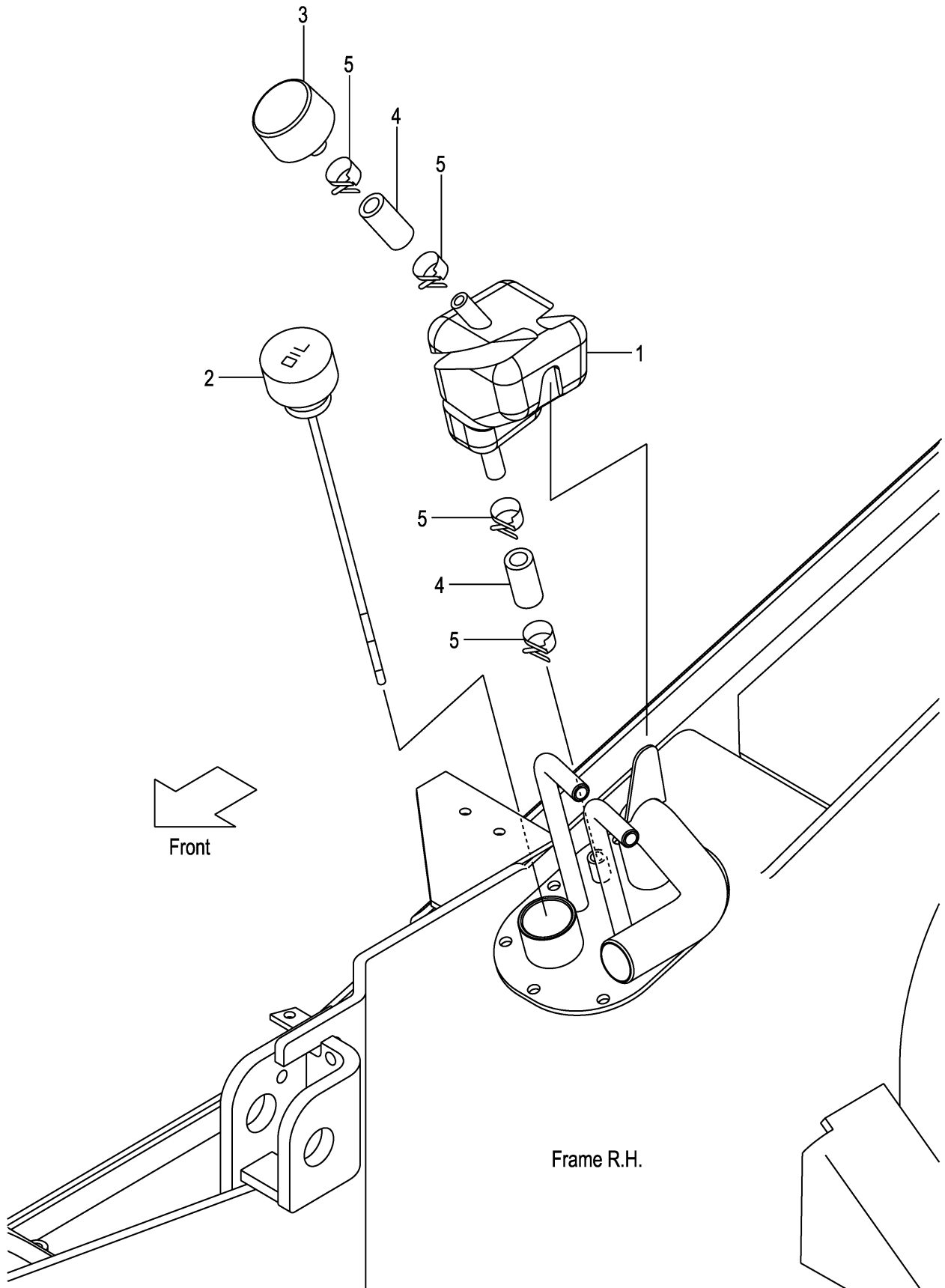

A:FHD15C3Z FHD15T3Z FHD18C3Z FHD18T3Z:340-

Item No	Part No.	Mark	Description	Req'd	Remarks : Serial No.
1	22N57-53101		TANK,SUB タンク	1	
2	22N57-52102		CAP,OIL キャップ	1	
3	216G7-52201		CAP,BREATHER キャップ	1	
4	04710-04004		HOSE ホース	2	
5	04914-00019		CLIP クリップ	4	

FIG.128 FUEL TANK

(F7Z16150) フューエルタンク

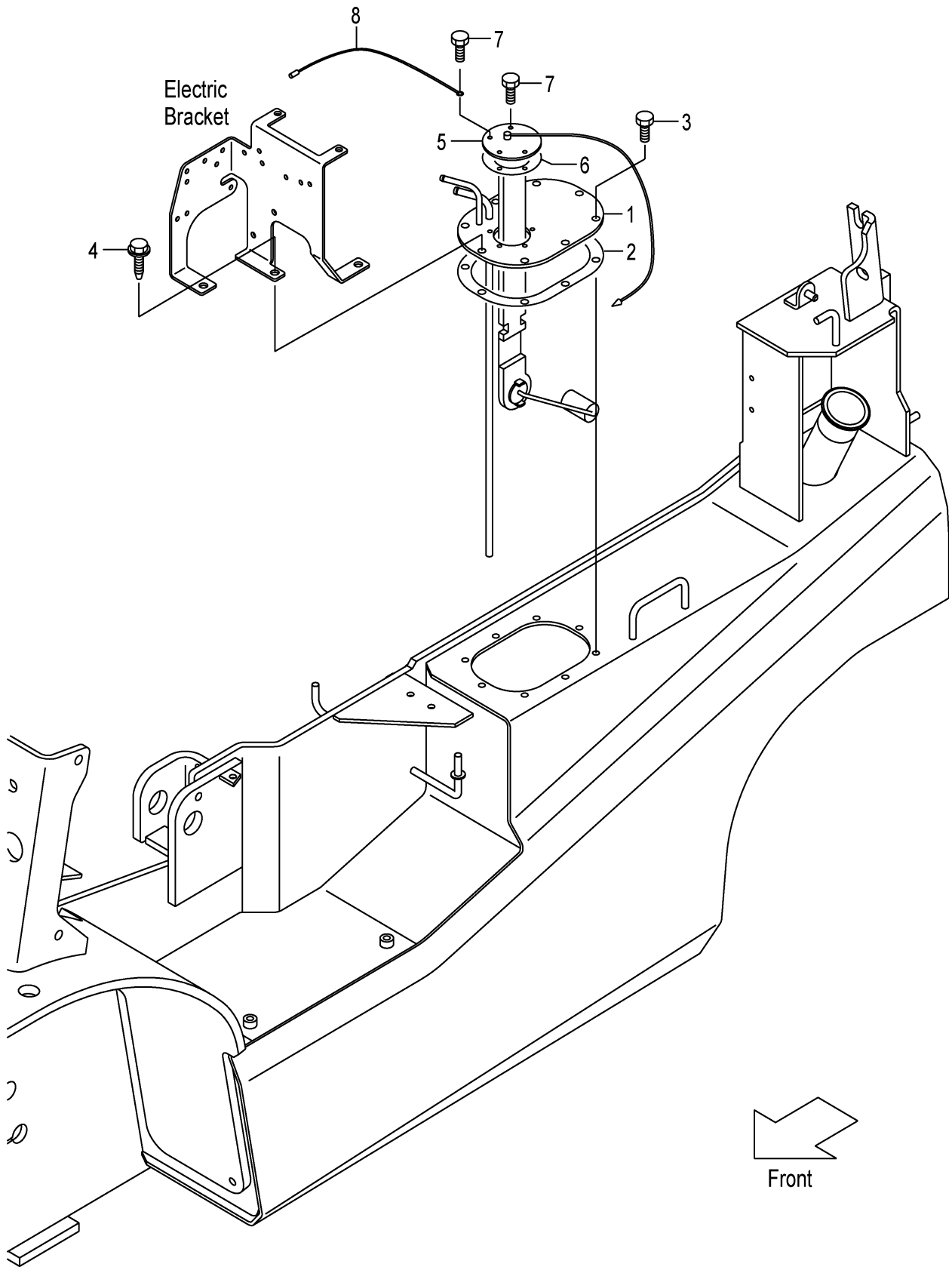

A:FHD15C3Z FHD15T3Z FHD18C3Z FHD18T3Z

Item No	Part No.	Mark	Description	Req'd	Remarks : Serial No.
1	22N52-22101		PLATE,FUEL-TOP プレート	1	
2	22N52-22201		GASKET ガasket	1	
3	229F2-22151		BOLT ボルト	6	
4	216G6-43271		SCREW スクリュ	2	
5	222A2-22061		GAUGE,FUEL ゲージ	1	
6	229F2-22071		GASKET ガasket	1	
7	229F2-22171		BOLT ボルト	5	
8	25592-42121		WIRE ワイヤ	1	

FIG.129 BALANCE WEIGHT

(F7Z16310) バランスウエイト

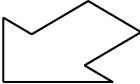
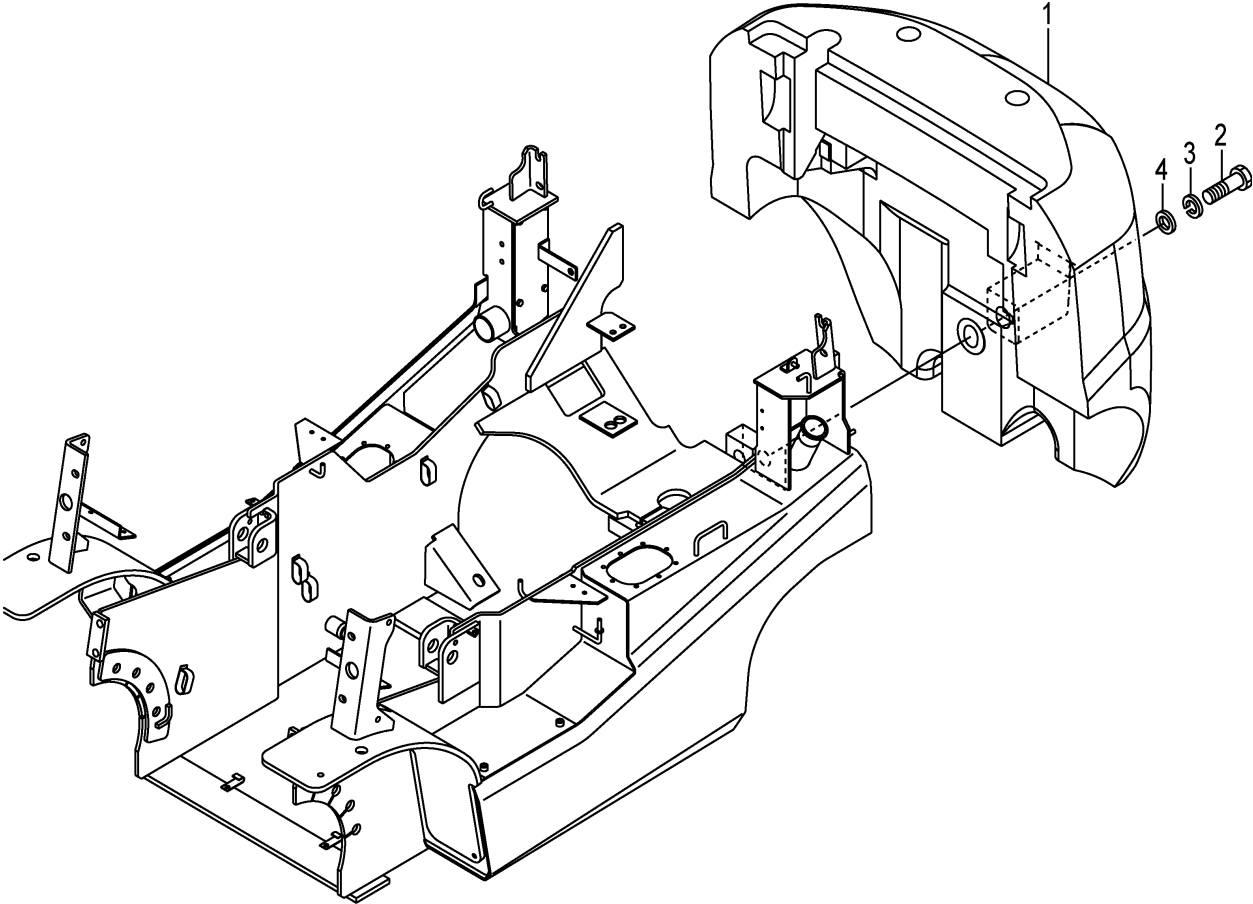

Front

A:FHD15C3Z FHD15T3Z
 B:FHD18C3Z FHD18T3Z

Item No	Part No.	Mark	Description	Req'd	Remarks : Serial No.
1	NO PART NO.	#	WEIGHT,BALANCE ウェイト	1	A
-	NO PART NO.	#	WEIGHT,BALANCE ウェイト	1	B
2	01110-30090		BOLT ボルト	1	A
-	01110-30150		BOLT ボルト	1	B
3	02010-00030		WASHER ワッシャー	1	
4	22216-30051		WASHER ワッシャー	1	

FIG.130 BALANCE WEIGHT [HC]

(F7Z16320) バランスウエイト

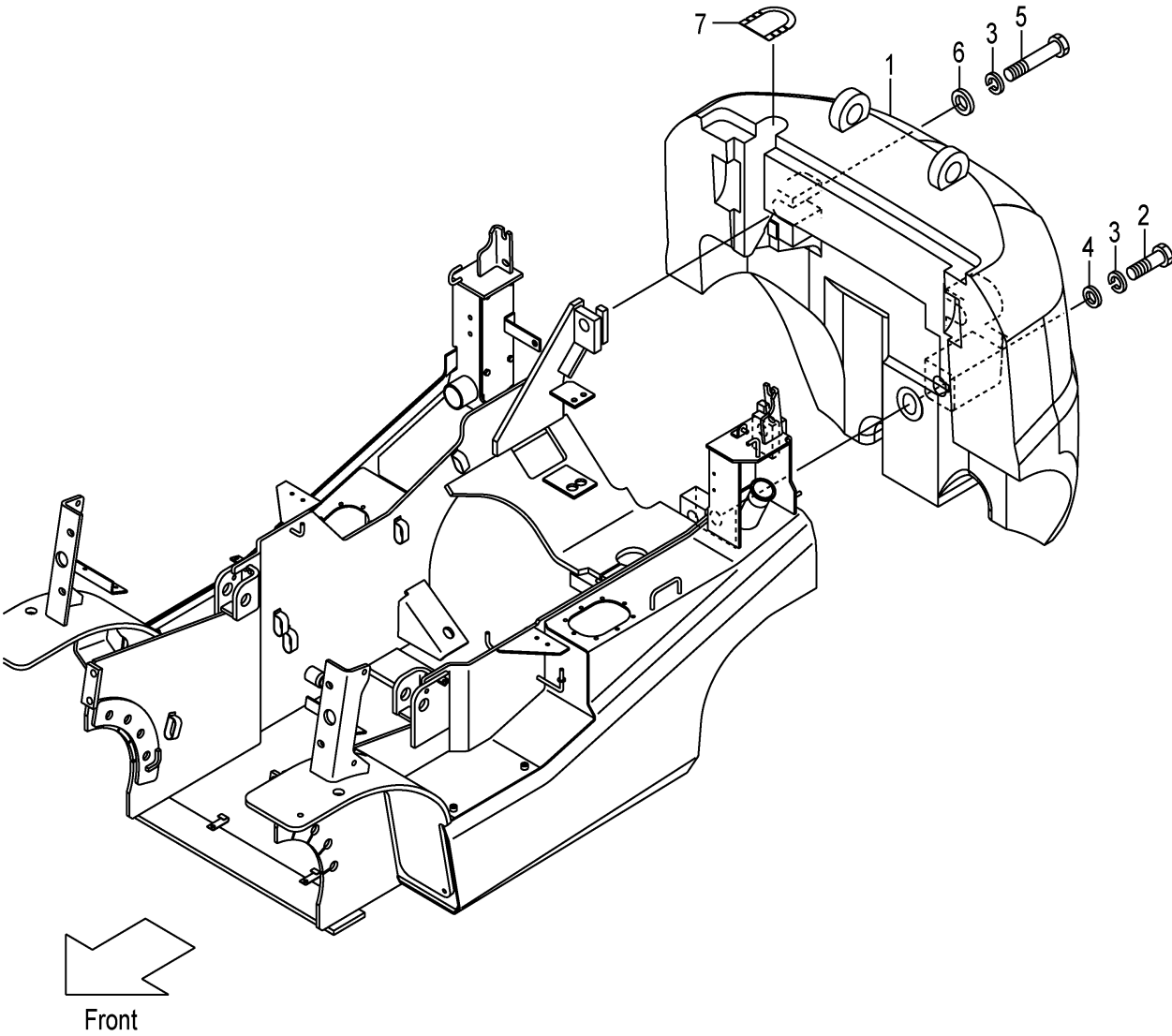

A:FHD15C3Z FHD15T3Z
 B:FHD18C3Z FHD18T3Z

Item No	Part No.	Mark	Description	Req'd	Remarks : Serial No.
1	NO PART NO.	#	WEIGHT,BALANCE ウェイト	1	A [HC]
-	NO PART NO.	#	WEIGHT,BALANCE ウェイト	1	B [HC]
2	01110-30090		BOLT ホルト	1	A [HC]
-	01110-30150		BOLT ホルト	1	B [HC]
3	02010-00030		WASHER ワッシャ	3	[HC]
4	22216-30051		WASHER ワッシャ	1	[HC]
5	01113-30160		BOLT ホルト	2	A [HC]
-	01113-30190		BOLT ホルト	2	B [HC]
6	225R6-32001		WASHER ワッシャ	2	[HC]
7	22N56-32301		COVER カバー	1	112- [HC]

FIG.131 FRONT GUARD

(F7Z16410) フロントガード

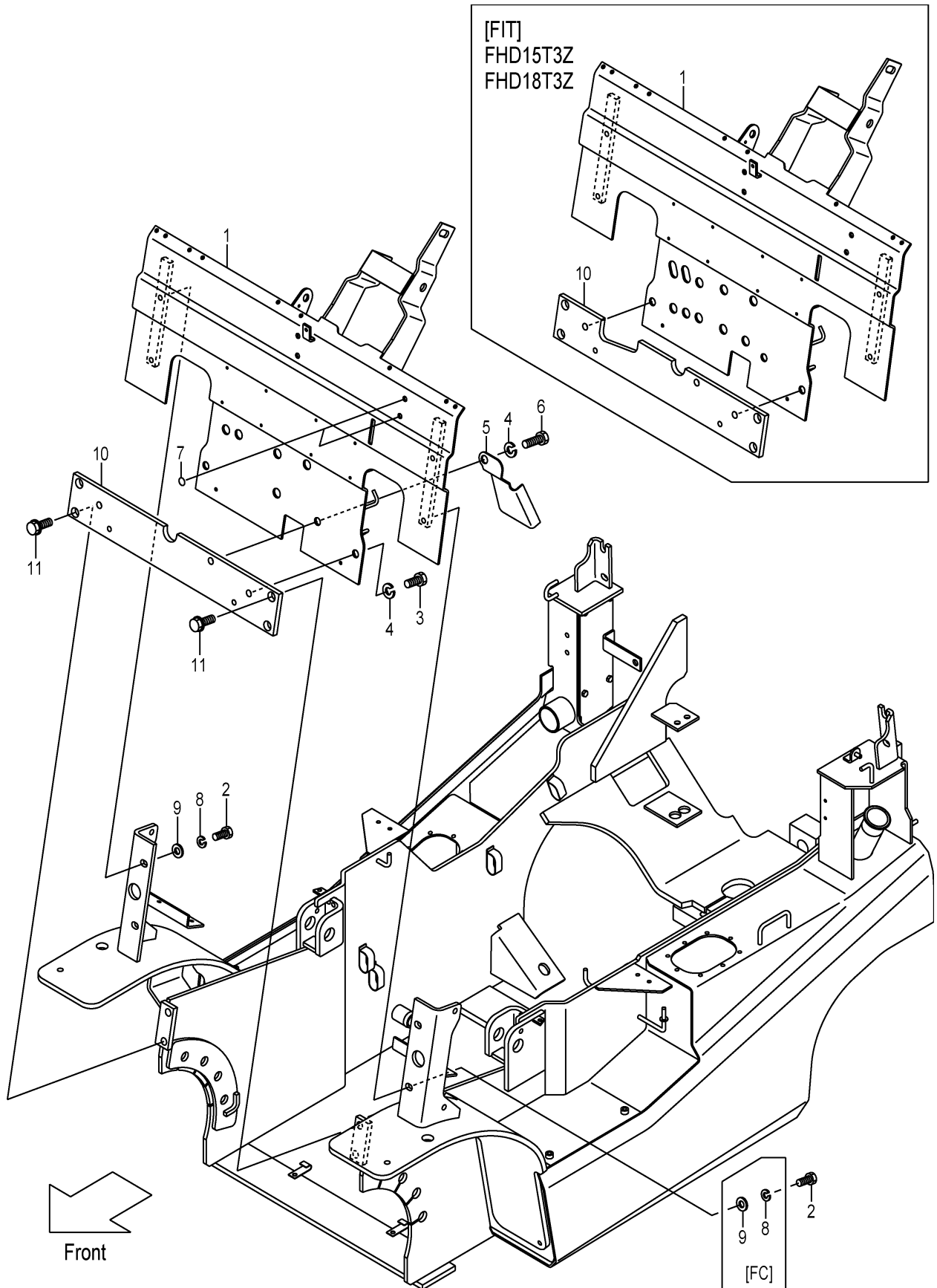

A:FHD15C3Z FHD18C3Z
 B:FHD15T3Z FHD18T3Z

Item No	Part No.	Mark	Description	Req'd	Remarks : Serial No.
1	20A76-40103		GUARD,FRONT ガード	1	
-	50A72-B0303		GUARD,FRONT ガード	1	B [FIT]
2	01186-12025		BOLT ホルト	4	
-	01109-12025		BOLT ホルト	4	[FC]
3	01100-16020		BOLT ホルト	2	
4	02010-00016		WASHER ワッシャ	3	
5	20A76-42952		GUIDE ガイド	1	
6	01100-16025		BOLT ホルト	1	
7	22N55-13181		SEAL,PANEL-COVER シール	2	
8	02013-00012		WASHER ワッシャ	4	[FC]
9	02001-00012		WASHER ワッシャ	4	[FC]
10	20A76-42042		PLATE,FRONT プレート	1	
-	50A72-B2012		PLATE,FRONT プレート	1	B [FIT]
11	216G6-43561		BOLT,FLANGE ホルト	4	

FIG.132 BONNET
 (F7Z16420) ホンネット

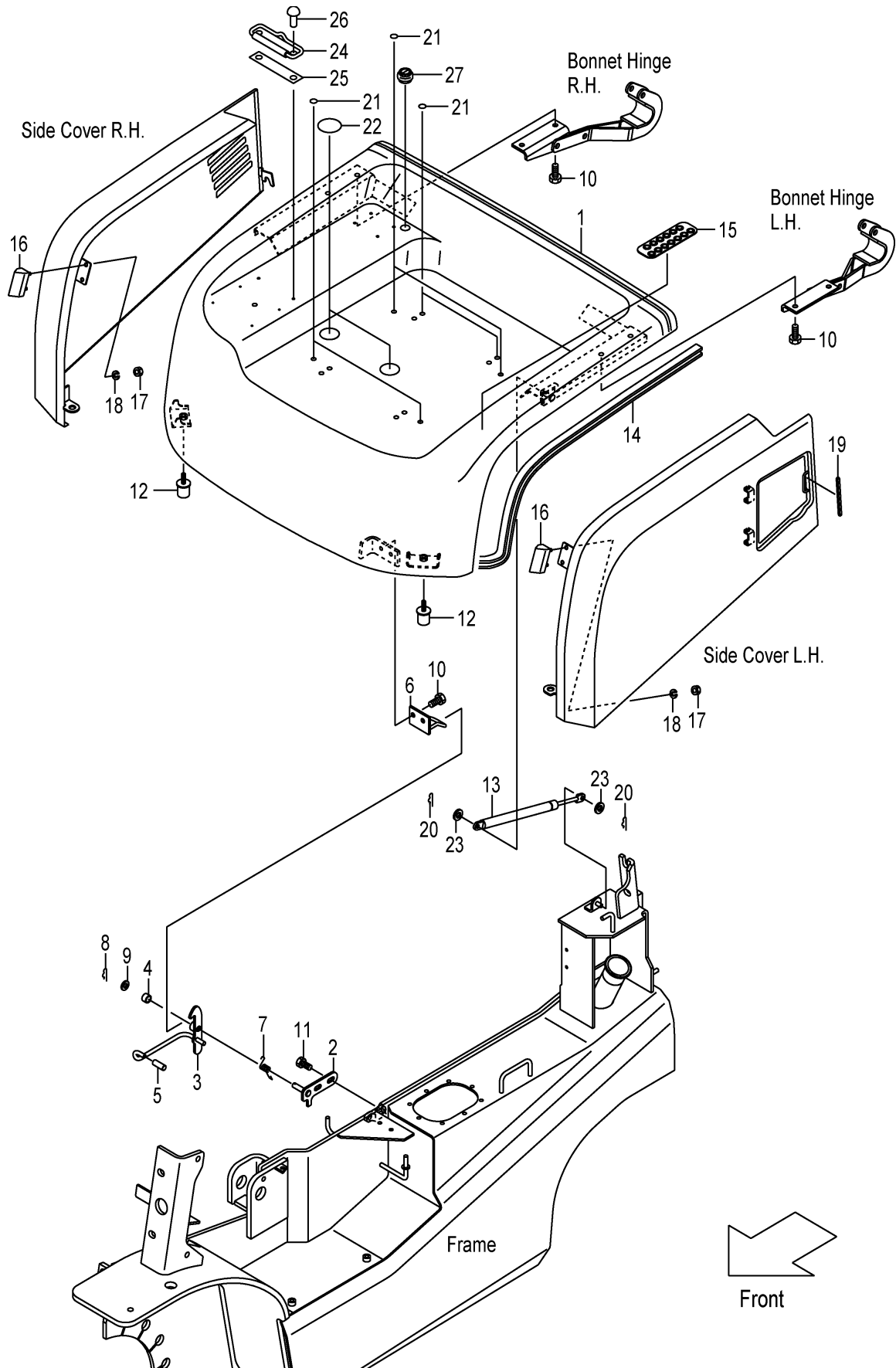

A:FHD15C3Z FHD18C3Z
B:FHD15T3Z FHD18T3Z

Item No	Part No.	Mark	Description	Req'd	Remarks : Serial No.
1	22N56-40203		BONNET ホンネット	1	
-	52N59-20412		BONNET ホンネット	1	[TOB]
-	52N52-B0312		BONNET ホンネット	1	B
					[FIT]
A1	243C6-40021		CATCH-ASSY,BONNET ホンネットキャッチアッセン	1	INC.2-9
2	NO PART NO.	#	BRACKET,BONNET-CATCH フラケット	1	
3	NO PART NO.	#	LATCH ラッチ	1	
4	23655-22101		BUSHING ブッシング	1	
5	216G6-52291		CAP キャップ	1	
6	216G6-42451		HOOK フック	1	
7	216G6-42481		SPRING スプリング	1	
8	216H5-42141		PIN,SNAP ピン	1	
9	02000-00010		WASHER ワッシャ	1	
10	01183-08016		BOLT ボルト	6	
11	01185-08016		BOLT ボルト	2	
12	22N56-43051		RUBBER,STOPPER ラバー	2	
13	22N56-43041		SPRING,GAS スプリング	1	
14	22N56-40361		RUBBER,SEAL,BONNET ラバー	1	
15	22N56-43221		RUBBER ラバー	1	
16	22N56-43281		STOPPER,BONNET ストップ	2	
17	01400-00006		NUT ナット	4	
18	02010-00006		WASHER ワッシャ	4	
19	22N56-43271		RUBBER ラバー	1	
20	216H3-92171		PIN,SNAP ピン	2	
21	22N56-43531		SEAL,PANEL-COVER シール	6	
22	22N56-43541		SEAT,BONNET シート	2	
23	02000-00008		WASHER ワッシャ	2	
24	25599-32001		BINDER バインダ	1	
25	25599-32021		SHEET,BINDER シート	1	
26	22256-42001		RIVET リベット	2	
27	27662-62711		GROMMET グロメット	1	

FIG.133 RADIATOR COVER

(F7Z16430) ラジエータカバー

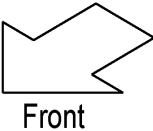
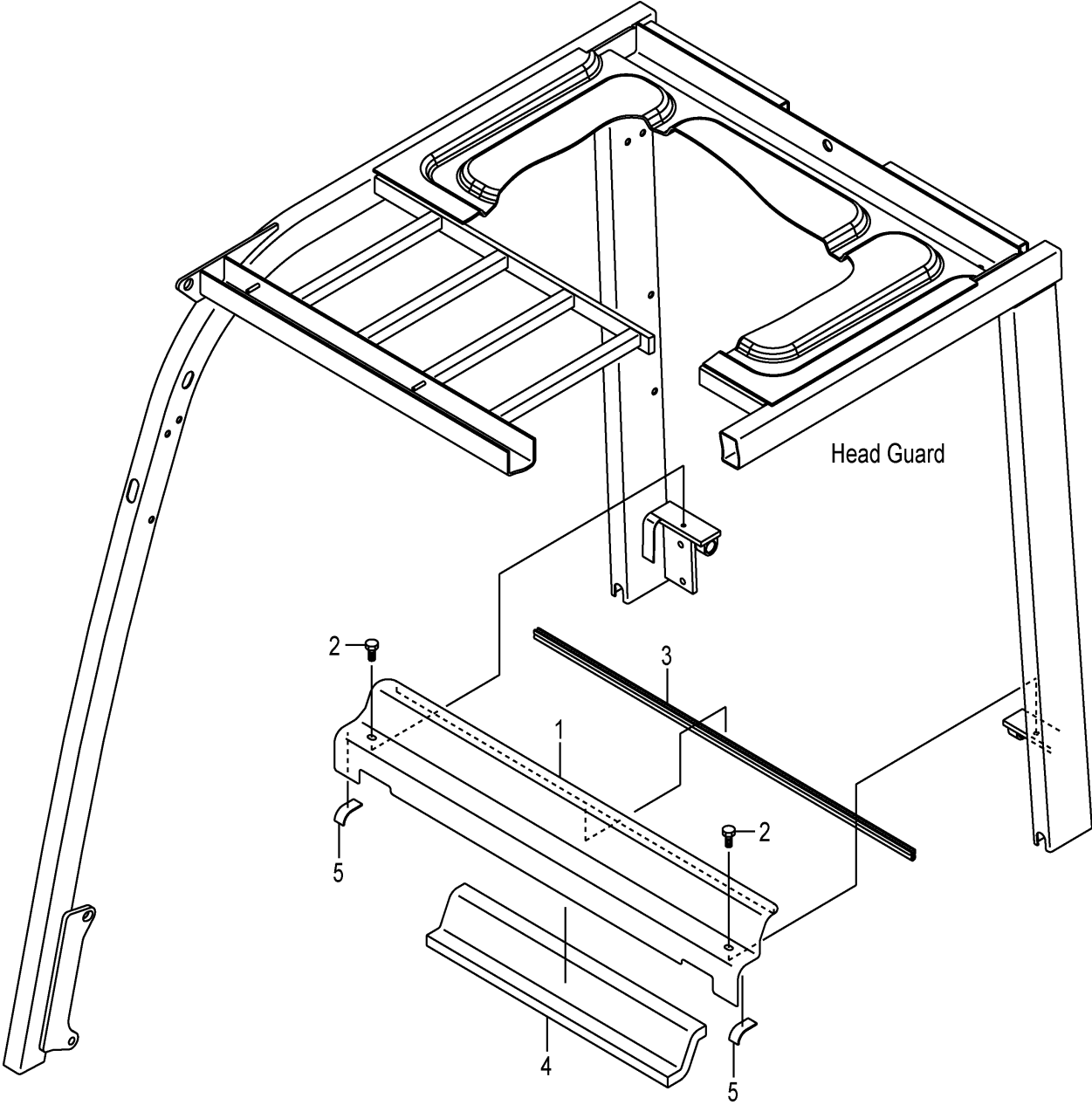

A:FHD15C3Z FHD15T3Z FHD18C3Z FHD18T3Z

Item No	Part No.	Mark	Description	Req'd	Remarks : Serial No.
1	20A76-40311		COVER,RADIATOR カバー	1	
-	50A75-40211		COVER,RADIATOR カバー	1	[AW061]
2	01181-08016		BOLT ホルト	2	
3	537A0-52531		SEAL,RUBBER シール	1	
4	20A76-42801		RUBBER,RAD-COVER ラバー	1	
5	277H6-52081		RUBBER ラバー	2	

FIG.134 BONNET HINGE

(F7Z16440) ホンネットヒンジ

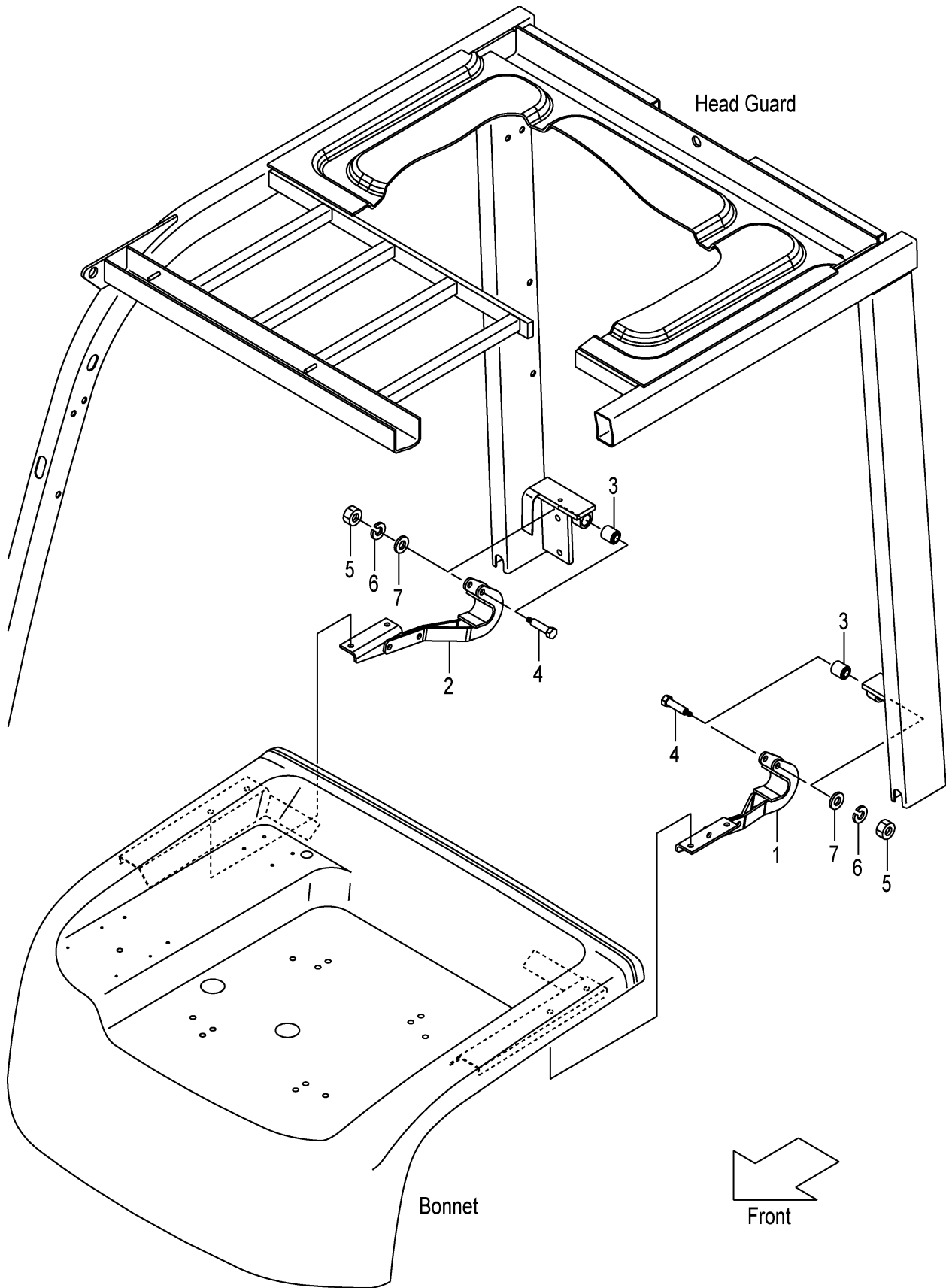

A:FHD15C3Z FHD15T3Z FHD18C3Z FHD18T3Z

Item No	Part No.	Mark	Description	Req'd	Remarks : Serial No.
1	22N56-42602		HINGE,LH ヒンジ	1	
2	22N56-42612		HINGE,RH ヒンジ	1	
3	216G6-42921		BUSHING ブッシング	2	
4	216G6-42931		BOLT ホルト	2	
5	01400-00006		NUT ナット	2	
6	02010-00006		WASHER ワッシャ	2	
7	02000-00006		WASHER ワッシャ	2	

A:FHD15C3Z FHD15T3Z FHD18C3Z FHD18T3Z

Item No	Part No.	Mark	Description	Req'd	Remarks : Serial No.
1	20A76-50201		COVER,LH カバー	1	
2	20A76-50211		COVER,RH カバー	1	
3	01185-08016		BOLT ボルト	3	
4	01185-08030		BOLT ボルト	4	
5	20A76-52201		BOARD,FLOOR ボード	1	
-	50A78-10201		BOARD,FLOOR ボード	1	[FCK]
6	216G6-52291		CAP キャップ	2	
7	20A76-52401		ANGLE アングル	1	
8	01185-10016		BOLT ボルト	2	
9	216G6-52161		RUBBER ラバー	3	
A1	52N58-10301		LOCK-ASSY,COIN コインロックアッセン	1	[FCK] INC.10,11
10	52N58-12501		CYL,KEY シリンダ	1	[FCK]
11	52N58-12511		KEY キー	1	[FCK](1SET=2PCS)
12	20A76-52221		RUBBER,FLOOR-BOARD ラバー	1	[FCK]
13	22N56-52231		RUBBER,FLOOR-BOARD ラバー	1	[FCK]

FIG.136 STEP & FLOOR MAT

(F7Z16460) ステップ&フロアマット

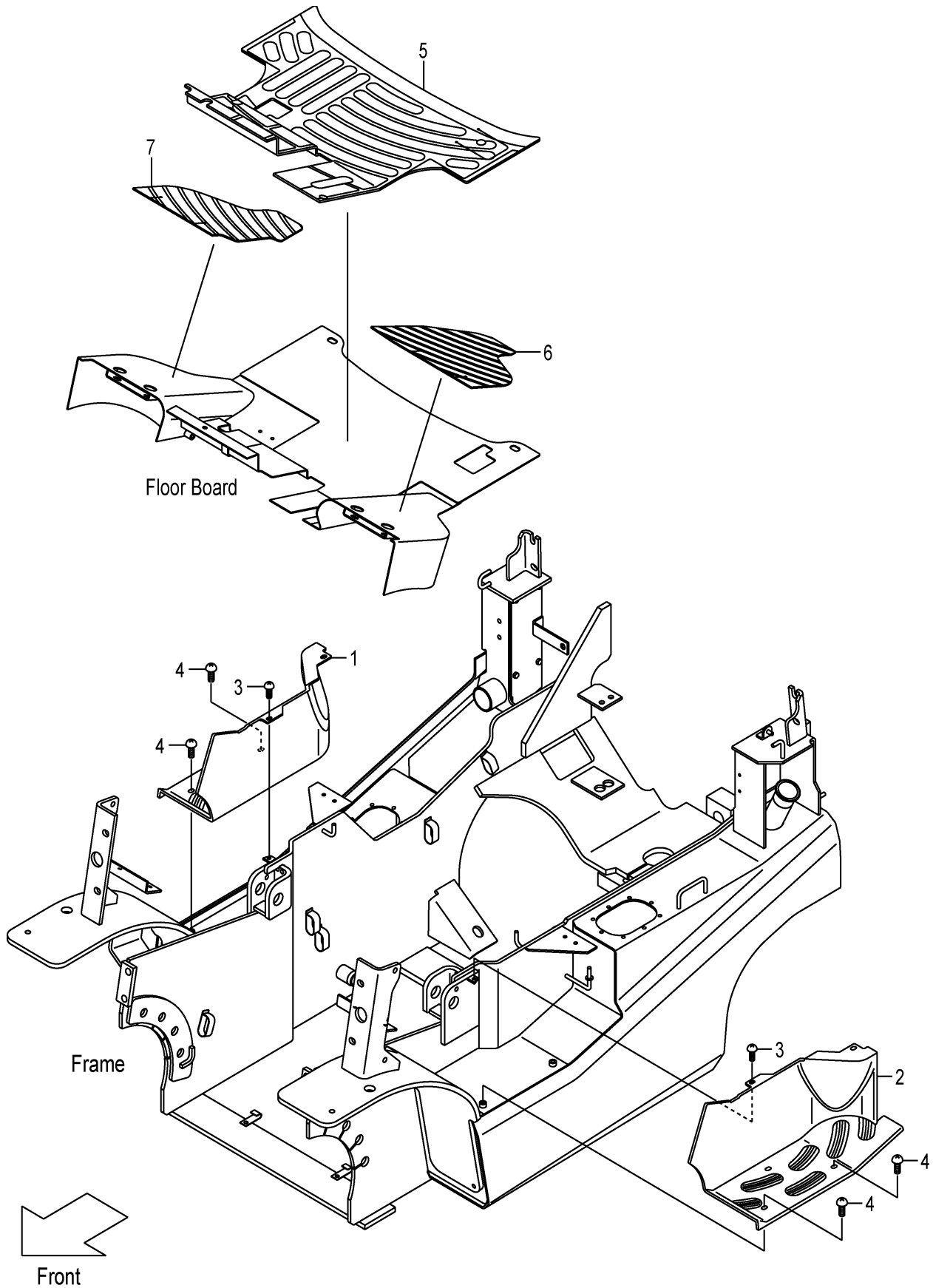

A:FHD15C3Z FHD15T3Z FHD18C3Z FHD18T3Z

Item No	Part No.	Mark	Description	Req'd	Remarks : Serial No.
1	20A76-42901		COVER,STEP,RH カバー	1	
2	20A76-42911		COVER,STEP,LH カバー	1	
3	225R6-42031		SCREW スクリュ	2	
4	278M6-42031		SCREW スクリュ	4	
5	20A76-52301		MAT,FLOOR マット	1	
-	50A78-10311		MAT,FLOOR マット	1	[FCK]
6	20A76-52311		MAT,FLOOR,LH マット	1	
7	20A76-52321		MAT,FLOOR,RH マット	1	

FIG.137 FRONT COVER (CLUTCH)

(F7Z16470) フロントカバー

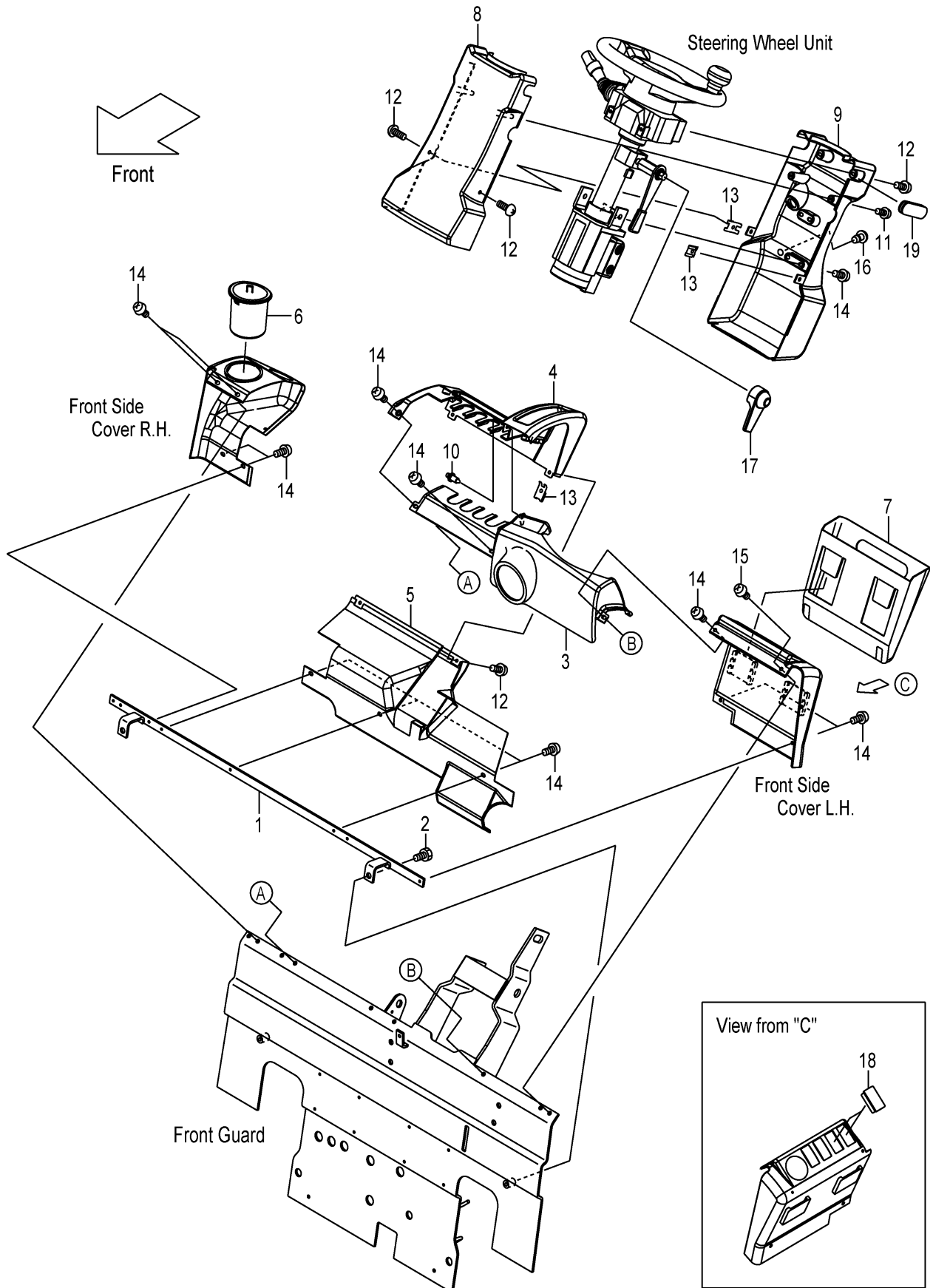

A:FHD15C3Z FHD18C3Z

Item No	Part No.	Mark	Description	Req'd	Remarks : Serial No.
1	20A76-42861		BRACKET,COVER ブラケット	1	
2	01185-08016		BOLT ボルト	2	
3	22N56-42741		COVER,FRONT カバー	1	
4	22N56-42701		COVER,METER-PANEL カバー	1	
5	22N56-42731		COVER,LOWER カバー	1	
6	22N56-42761		CUP,HOLDER カップ	1	
7	22N56-42751		POCKET,BINDER ポケット	1	
8	22N54-12321		COVER,HANDLE,FRONT カバー	1	
9	22N54-12311		COVER,HANDLE,REAR カバー	1	
-	52N57-72001		COVER,HANDLE,REAR カバー	1	[SWD]
10	22N56-42791		RIVET,PUSH リベット	1	
11	222A2-42031		SCREW スクリュー	2	
12	209K2-43001		SCREW スクリュー	6	
13	281E6-42521		NUT,SPEED ナット	4	
14	225R6-42031		SCREW スクリュー	14	
15	214A6-42771		SCREW スクリュー	1	
16	281E6-42571		PLUG,HOLE プラグ	1	
17	22N54-12201		COVER,TILT-LOCK カバー	1	
18	256T2-42121		CAP キャップ	2	
19	239A4-12541		GROMMET,HANDLE-COVER グロメット	1	

FIG.138 FRONT COVER (TOR-CON)

(F7Z16480) フロントカバー

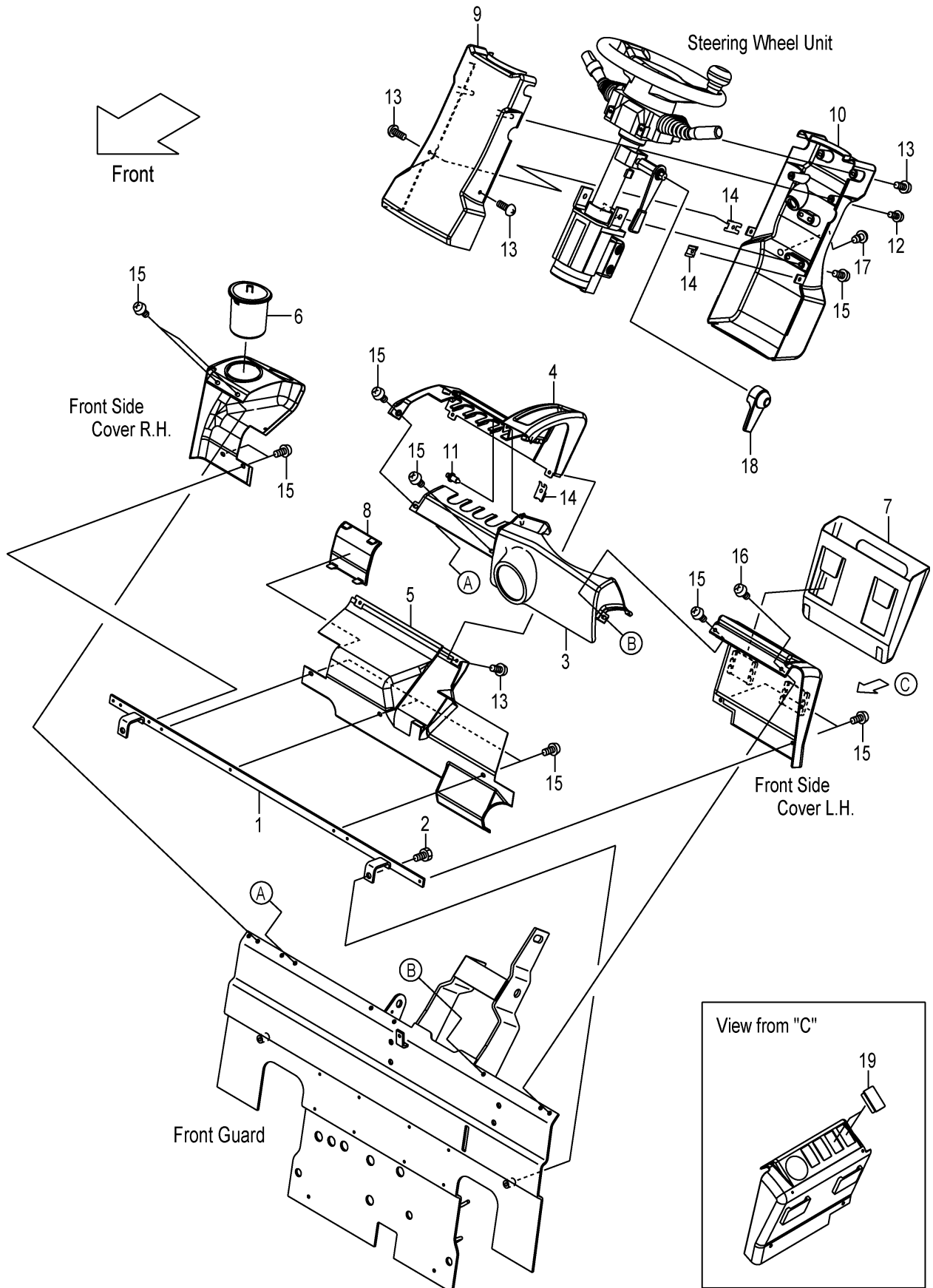

A:FHD15T3Z FHD18T3Z

Item No	Part No.	Mark	Description	Req'd	Remarks : Serial No.
1	20A76-42861		BRACKET,COVER ブラケット	1	
2	01185-08016		BOLT ボルト	2	
3	22N56-42741		COVER,FRONT カバー	1	
4	22N56-42701		COVER,METER-PANEL カバー	1	
5	22N56-42731		COVER,LOWER カバー	1	
6	22N56-42761		CUP,HOLDER カップ	1	
7	22N56-42751		POCKET,BINDER ポケット	1	
8	22N56-42771		COVER,CHANGE-LEVER カバー	1	
9	22N54-12321		COVER,HANDLE,FRONT カバー	1	
10	22N54-12311		COVER,HANDLE,REAR カバー	1	
-	52N57-72001		COVER,HANDLE,REAR カバー	1	[SWD]
11	22N56-42791		RIVET,PUSH リベット	1	
12	222A2-42031		SCREW スクリュ	2	
13	209K2-43001		SCREW スクリュ	6	
14	281E6-42521		NUT,SPEED ナット	4	
15	225R6-42031		SCREW スクリュ	14	
16	214A6-42771		SCREW スクリュ	1	
17	281E6-42571		PLUG,HOLE プラグ	1	
18	22N54-12201		COVER,TILT-LOCK カバー	1	
19	256T2-42121		CAP キャップ	2	

FIG.139 SIDE COVER

(F7Z164A0) サイドカバー

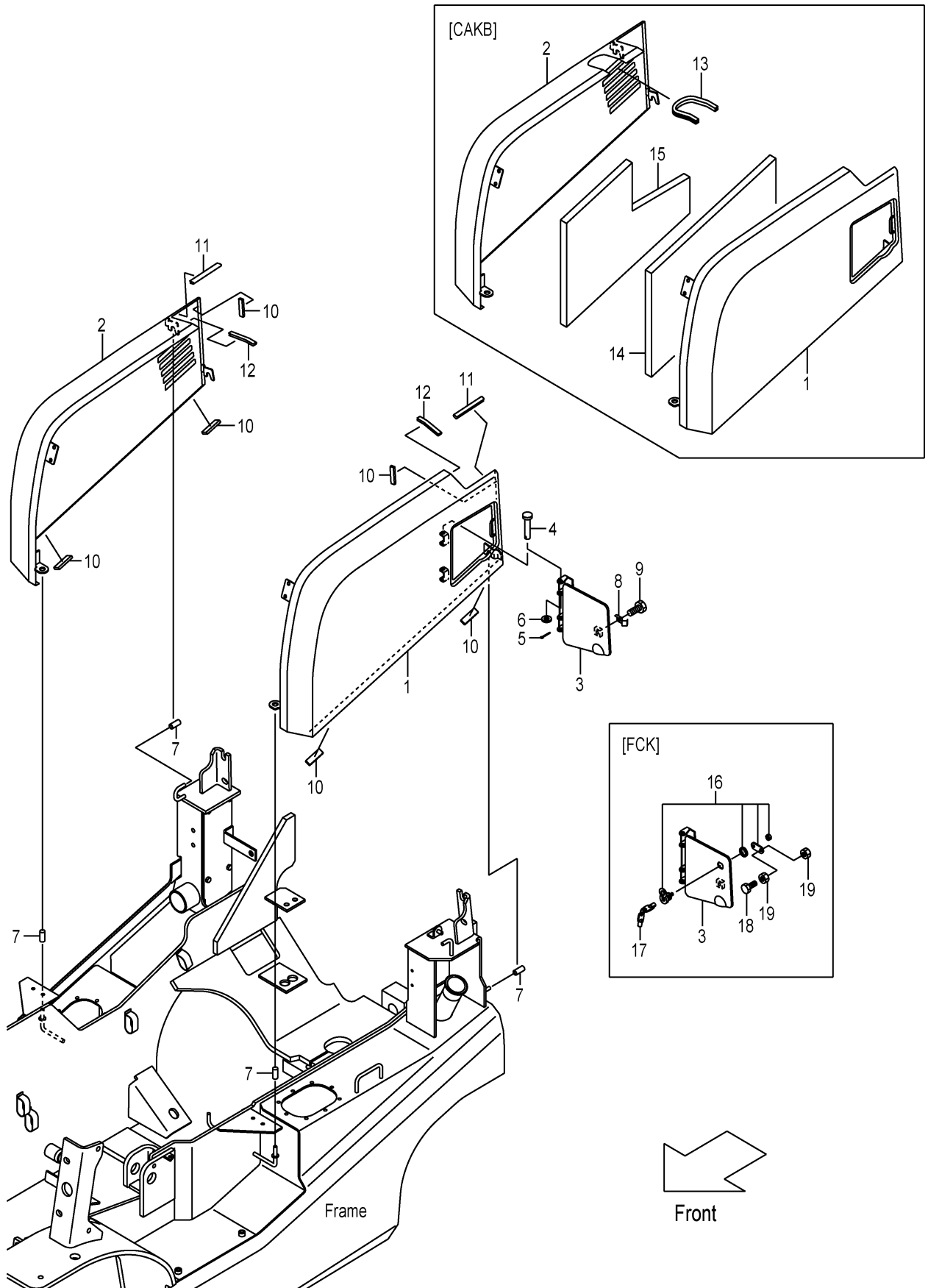

A:FHD15C3Z FHD15T3Z FHD18C3Z FHD18T3Z

Item No	Part No.	Mark	Description	Req'd	Remarks : Serial No.
1	20A76-40252		COVER,SIDE,LH カバー	1	
-	50A75-42611		COVER,SIDE,LH カバー	1	[AW061]
2	20A76-40262		COVER,SIDE,RH カバー	1	
-	50A70-90201		COVER,SIDE,RH カバー	1	[CAKB]
-	50A75-42601		COVER,SIDE,RH カバー	1	[AW061]
3	22N56-40272		COVER,FUEL-CAP カバー	1	
-	52N58-10221		COVER,FUEL-CAP カバー	1	[FCK]
4	02262-08045		PIN,CLEVIS ピン	2	
5	02200-02020		PIN,COTTER ピン	2	
6	02000-00008		WASHER ワッシャ	2	
7	216G6-52291		CAP キャップ	6	
8	22N56-43252		SPRING,LEAF スプリング	1	
9	01183-08012		BOLT ボルト	1	
10	22N56-43481		RUBBER ラバー	6	
-	22N56-43481		RUBBER ラバー	4	[CAKB]
11	243C6-42821		EDGING,L-100 エッジング	2	
-	243C6-42811		EDGING,L-190 エッジング	2	[CAKB]
12	243C6-42831		EDGING,L-80 エッジング	2	
13	524W3-83091		EDGING,L-230 エッジング	1	[CAKB]
14	22N56-40411		RUBBER,FOAM,LH ラバー	1	[CAKB]
15	22N56-40421		RUBBER,FOAM,RH ラバー	1	[CAKB]
A1	52N58-10301		LOCK-ASSY,COIN コインロックアッセン	1	[FCK] INC.16,17
16	52N58-12501		CYL,KEY シリンダ	1	[FCK]
17	52N58-12511		KEY キー	1	[FCK](1SET=2PCS)
18	01100-05016		BOLT ボルト	1	[FCK]
19	01400-00005		NUT ナット	2	[FCK]

FIG.140 FRONT SIDE COVER

(F7Z164C0) フロントサイドカバー

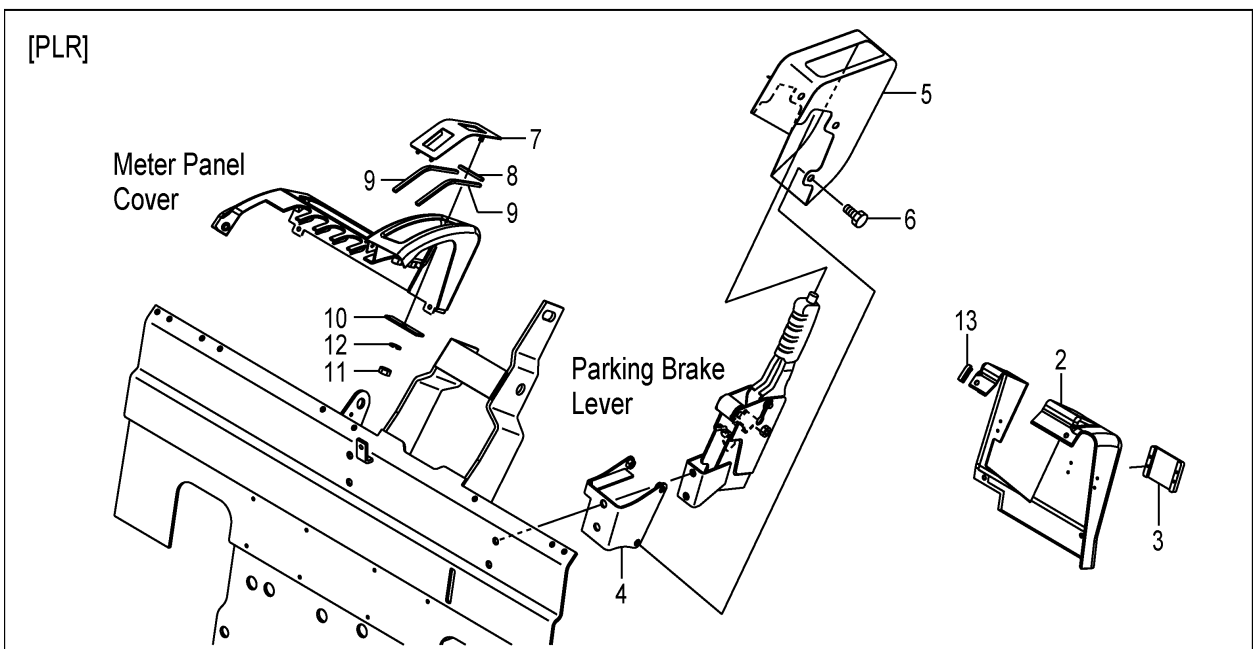
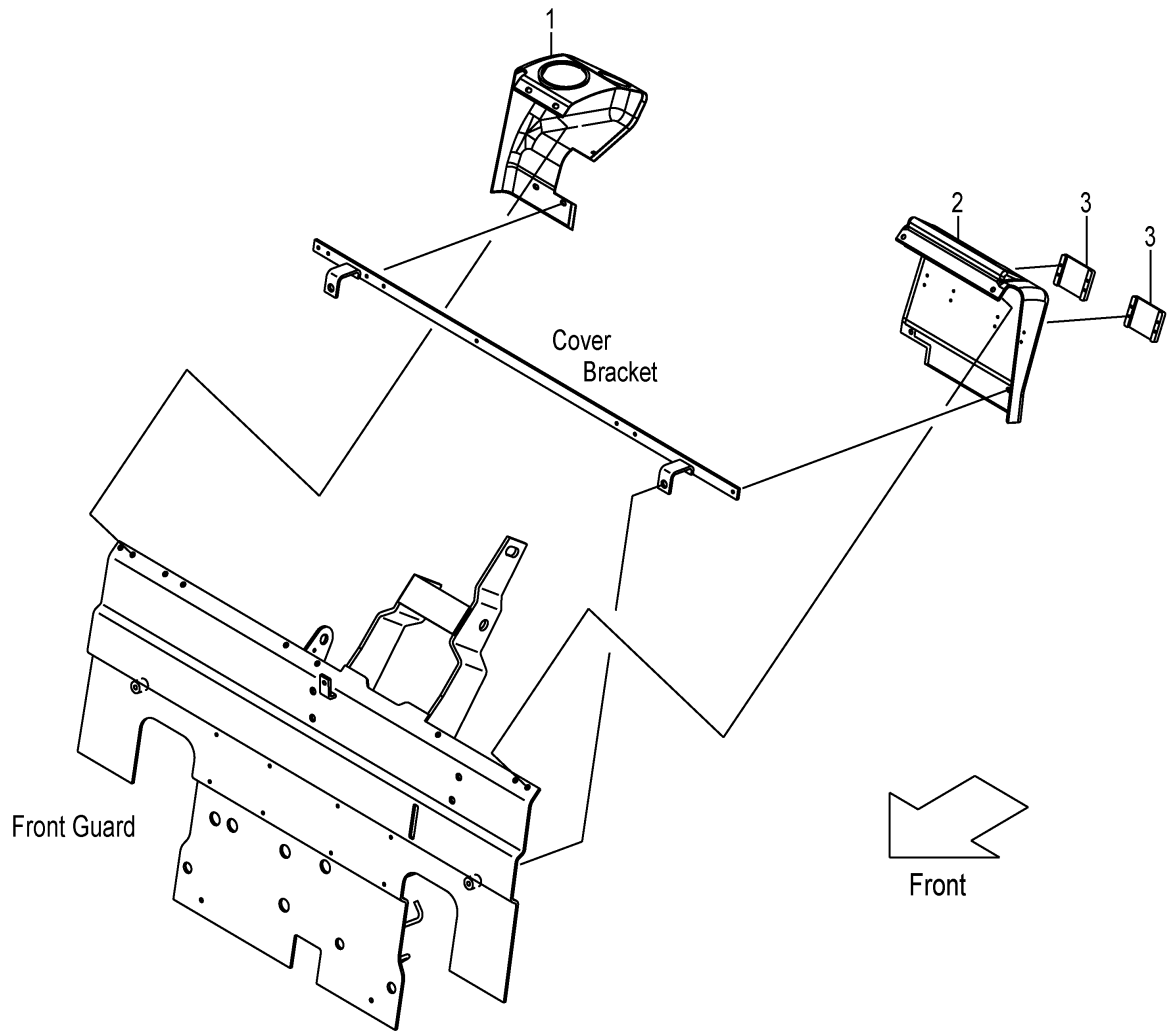

A:FHD15C3Z FHD15T3Z FHD18C3Z FHD18T3Z

Item No	Part No.	Mark	Description	Req'd	Remarks : Serial No.
1	20A76-42711		COVER,RH カバー	1	
-	50A78-82201		COVER,RH カバー	1	[AM][TTM]
A1	20A76-42852		COVER-ASSY,LH カバーアッセン	1	INC.2,3
-	50A71-43022		COVER-ASSY,LH カバーアッセン	1	[RWL/BB SW/AW071] [RWL/BBASW/AW071] INC.2,3
-	50A71-43032		COVER-ASSY,LH カバーアッセン	1	[TPM][AM/TTM] INC.2,3
-	50A75-40412		COVER-ASSY,LH カバーアッセン	1	[AW071/WAS071] INC.2,3
-	50A62-C3772		COVER-ASSY,LH カバーアッセン	1	[PLR] INC.2,3
2	20A76-42722		COVER,LH カバー	1	
-	50A71-42202		COVER,LH カバー	1	[RWL/BB SW/AW071] [RWL/BBASW/AW071]
-	50A71-42212		COVER,LH カバー	1	[TPM][AM/TTM]
-	50A75-40081		COVER,LH カバー	1	[AW071/WAS071]
-	50A72-C3872		COVER,LH カバー	1	[PLR]
3	22N56-42811		COVER カバー	2	
-	22N56-42811		COVER カバー	1	[PLR]
4	52N52-C3801		BRACKET ブラケット	1	[PLR]
5	52N52-C3831		COVER,PLR カバー	1	[PLR]
6	01185-08016		BOLT ボルト	3	[PLR]
7	52N52-C3881		COVER,PLR カバー	1	[PLR]
8	52N52-C3911		RUBBER ラバー	1	[PLR]
9	52N52-C3921		RUBBER ラバー	2	[PLR]
10	52N52-C3931		PLATE プレート	1	[PLR]
11	01400-00006		NUT ナット	1	[PLR]
12	02010-00006		WASHER ワッシャー	1	[PLR]
13	209P6-42831		EDGING,L=50 エッジング	1	[PLR]

FIG.141 SEAT
(F7Z16810) シート

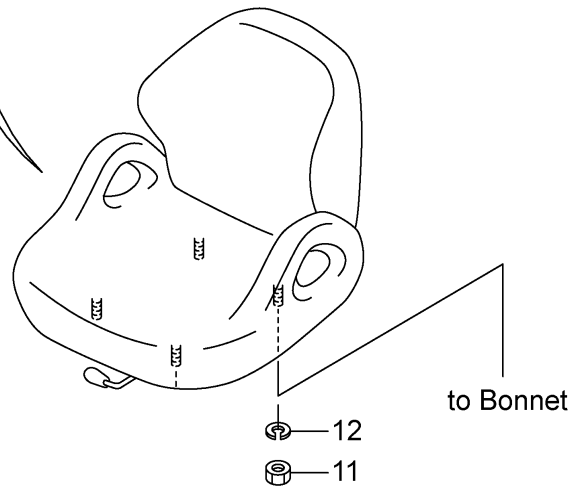
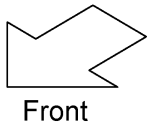
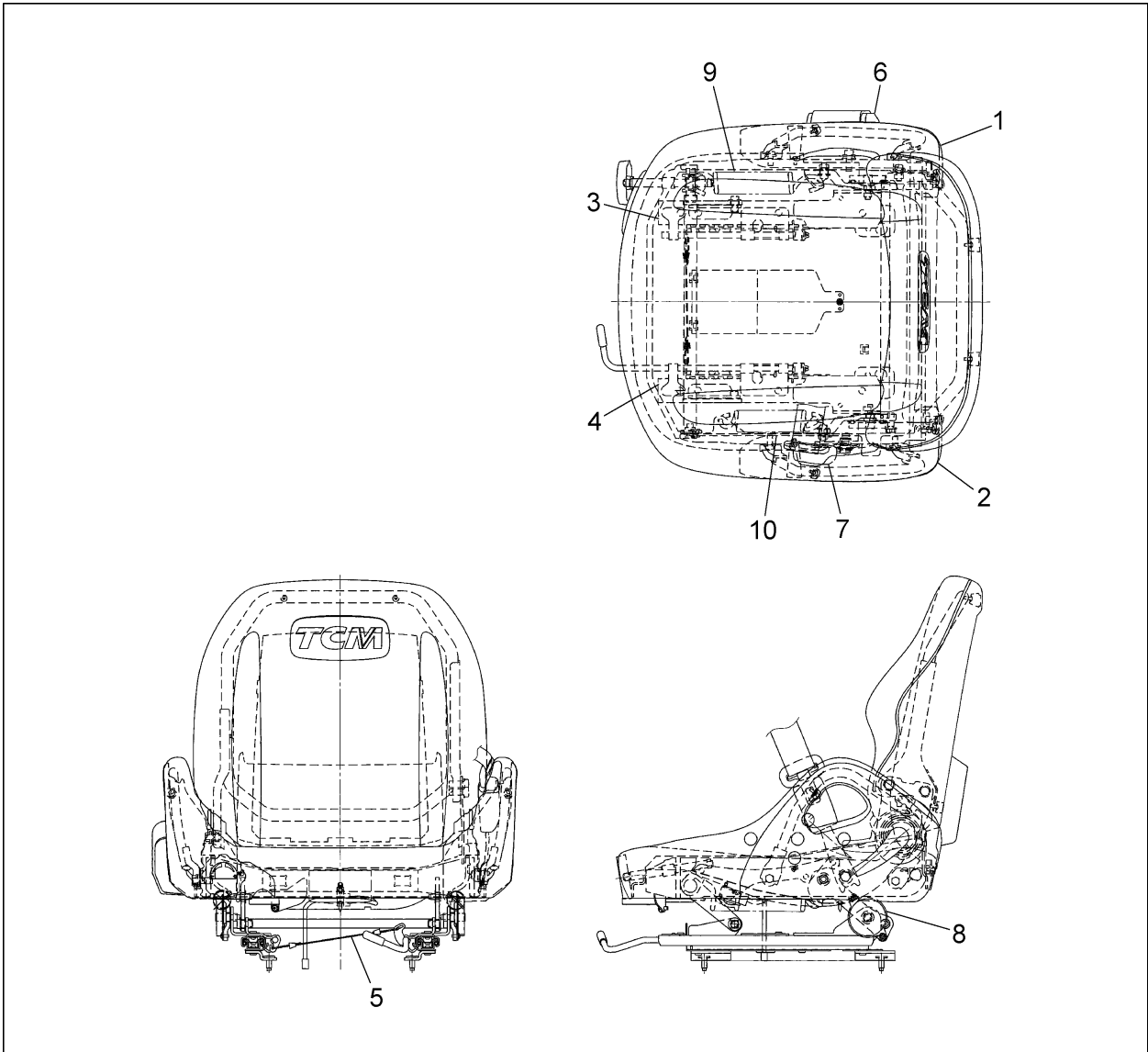

A:FHD15C3Z FHD15T3Z FHD18C3Z FHD18T3Z:1-466

Item No	Part No.	Mark	Description	Req'd	Remarks : Serial No.
A1	242F6-80101		SEAT-ASSY シートアッセン	1	INC.1-10
1	242F6-82041		SHIELD,RH シールド*	1	
2	242F6-82051		SHIELD,LH シールド*	1	
3	242F6-82081		TRACK,RH トラック	1	
4	242F6-82091		TRACK,LH トラック	1	
5	242F6-82101		WIRE ワイヤ	1	
6	242F6-82111		BELT,SEAT,OUTER ベルト	1	
7	242F6-82121		BELT,SEAT,INNER ベルト	1	
8	242F6-82141		ABSORBER,SUSPENSION アブソーバ*	2	
9	242F6-82271		SPRING,TENSION スプリング*	1	
10	242F6-82281		SPRING,TENSION スプリング*	1	
11	01400-00008		NUT ナット	4	
12	02010-00008		WASHER ワッシャ	4	

FIG.141A SEAT

(F7Z16811) シート

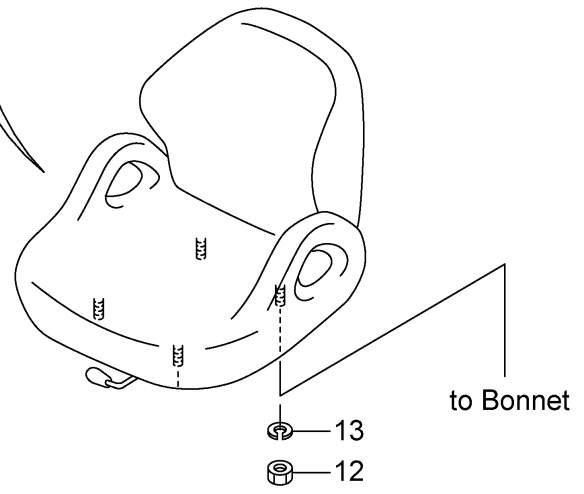
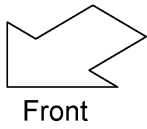
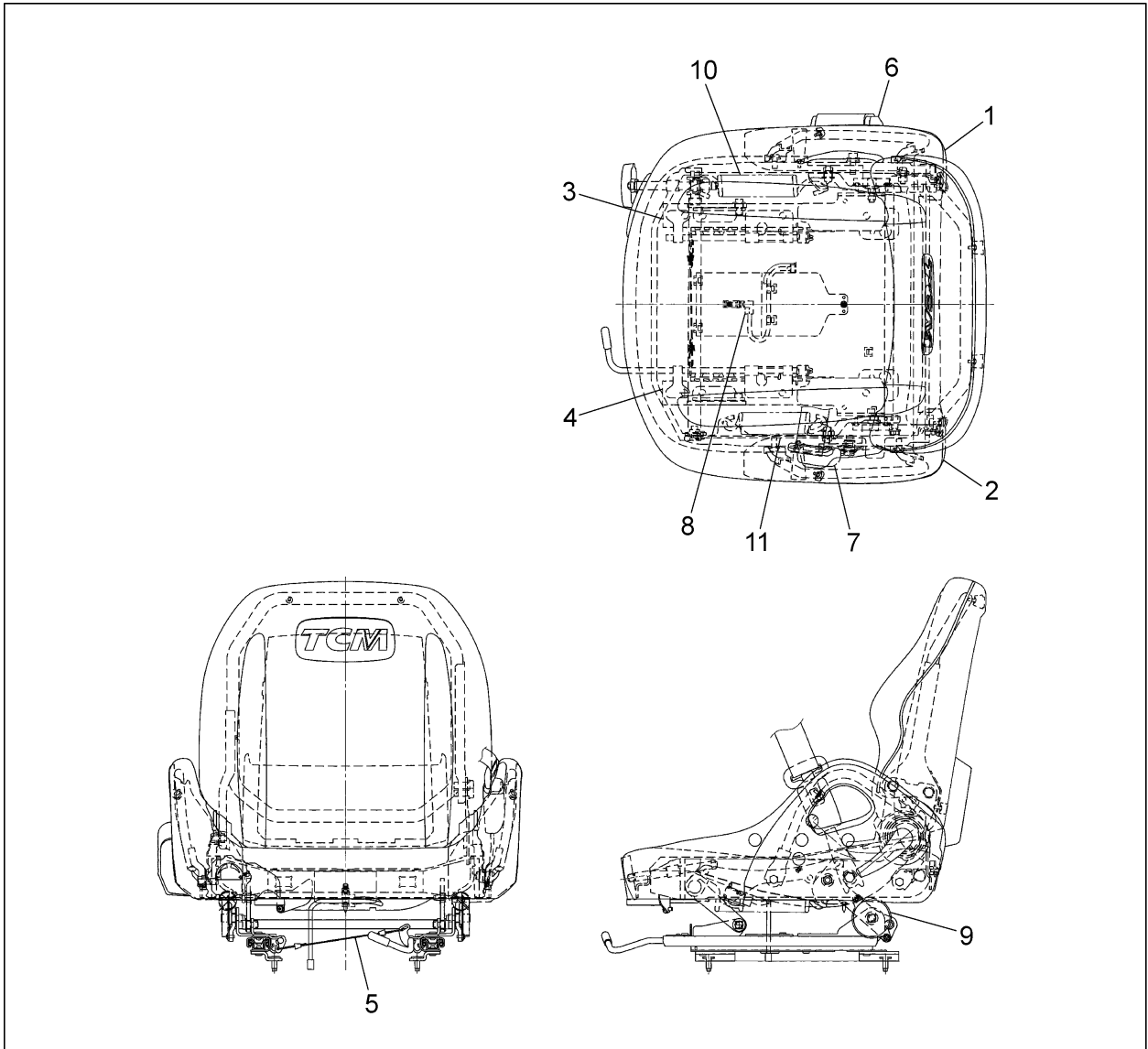

A:FHD15C3Z FHD15T3Z FHD18C3Z FHD18T3Z:467-

Item No	Part No.	Mark	Description	Req'd	Remarks : Serial No.
A1	542F3-80101		SEAT-ASSY シートアッセン	1	INC.1-11
1	242F6-82041		SHIELD,RH シールド	1	
2	242F6-82051		SHIELD,LH シールド	1	
3	242F6-82081		TRACK,RH トラック	1	
4	242F6-82091		TRACK,LH トラック	1	
5	242F6-82101		WIRE ワイヤ	1	
6	242F6-82111		BELT,SEAT,OUTER ベルト	1	
7	242F6-82121		BELT,SEAT,INNER ベルト	1	
8	542F3-82011		SWITCH,SEAT スイッチ	1	
9	242F6-82141		ABSORBER,SUSPENSION アブソーバ	2	
10	242F6-82271		SPRING,TENSION スプリング	1	
11	242F6-82281		SPRING,TENSION スプリング	1	
12	01400-00008		NUT ナット	4	
13	02010-00008		WASHER ワッシャ	4	

FIG.142 SEAT [HGL]

(F7Z16820) シート

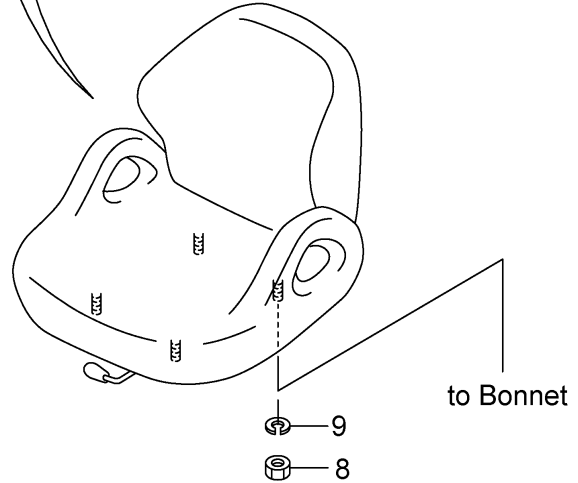
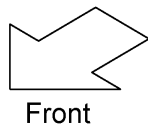
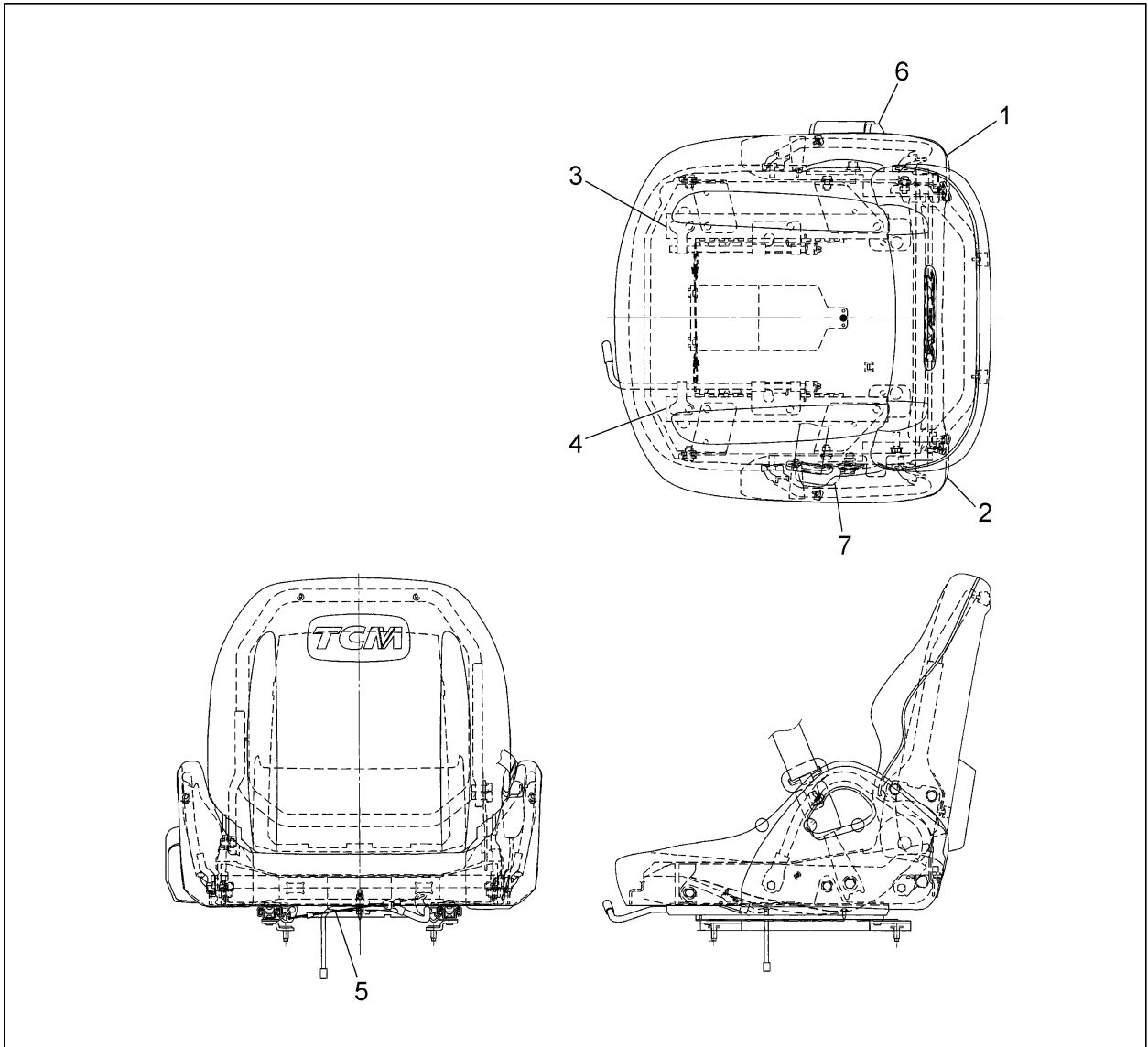

A:FHD15C3Z FHD15T3Z FHD18C3Z FHD18T3Z:1-466

Item No	Part No.	Mark	Description	Req'd	Remarks : Serial No.
A1	242F6-80201		SEAT-ASSY シートアッセン	1	[HGL] INC.1-7
1	242F6-82041		SHIELD,RH シールド	1	[HGL]
2	242F6-82051		SHIELD,LH シールド	1	[HGL]
3	242F6-82361		TRACK,RH トラック	1	[HGL]
4	242F6-82371		TRACK,LH トラック	1	[HGL]
5	242F6-82101		WIRE ワイヤ	1	[HGL]
6	242F6-82111		BELT,SEAT,OUTER ベルト	1	[HGL]
7	242F6-82121		BELT,SEAT,INNER ベルト	1	[HGL]
8	01400-00008		NUT ナット	4	[HGL]
9	02010-00008		WASHER ワッシャ	4	[HGL]

FIG.142A SEAT [HGL]

(F7Z16821) シート

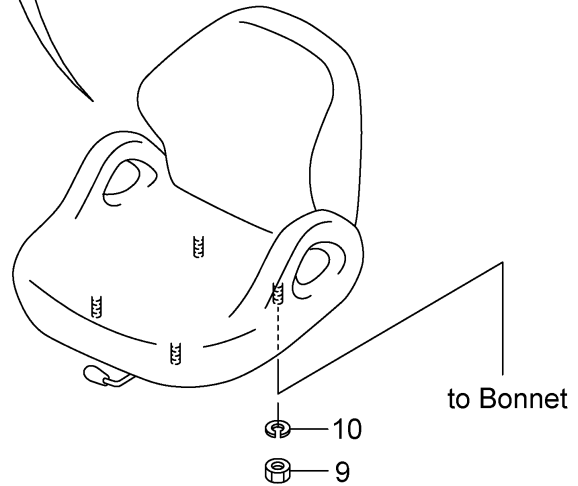
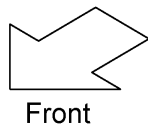
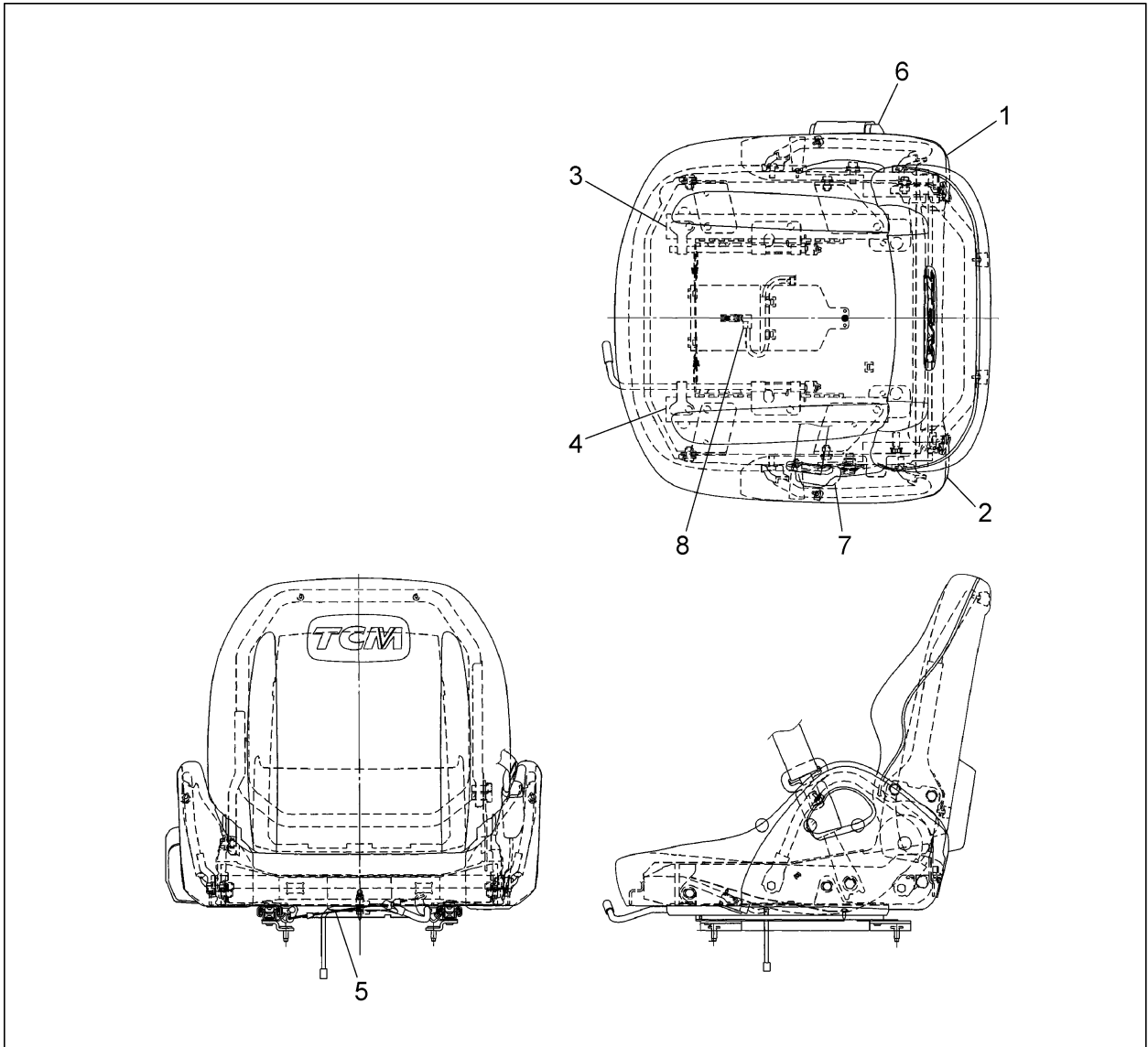

A:FHD15C3Z FHD15T3Z FHD18C3Z FHD18T3Z:467-

Item No	Part No.	Mark	Description	Req'd	Remarks : Serial No.
A1	542F3-80201		SEAT-ASSY シートアッセン	1	[HGL] INC.1-8
1	242F6-82041		SHIELD,RH シールド	1	[HGL]
2	242F6-82051		SHIELD,LH シールド	1	[HGL]
3	242F6-82361		TRACK,RH トラック	1	[HGL]
4	242F6-82371		TRACK,LH トラック	1	[HGL]
5	242F6-82101		WIRE ワイヤ	1	[HGL]
6	242F6-82111		BELT,SEAT,OUTER ベルト	1	[HGL]
7	242F6-82121		BELT,SEAT,INNER ベルト	1	[HGL]
8	542F3-82011		SWITCH,SEAT スイッチ	1	[HGL]
9	01400-00008		NUT ナット	4	[HGL]
10	02010-00008		WASHER ワッシャ	4	[HGL]

FIG.143 SEAT [SIL]

(F7Z16830) シート

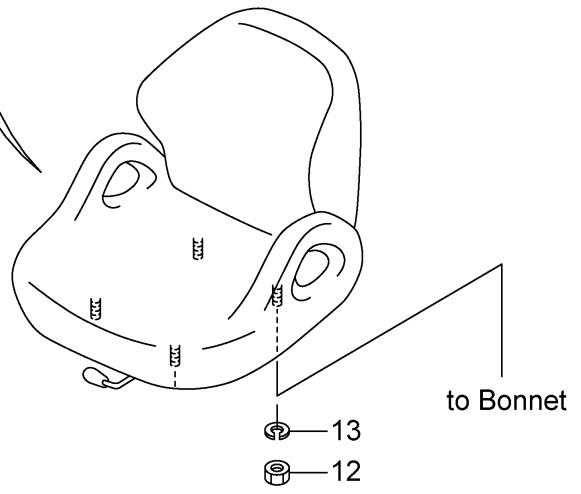
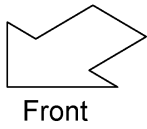
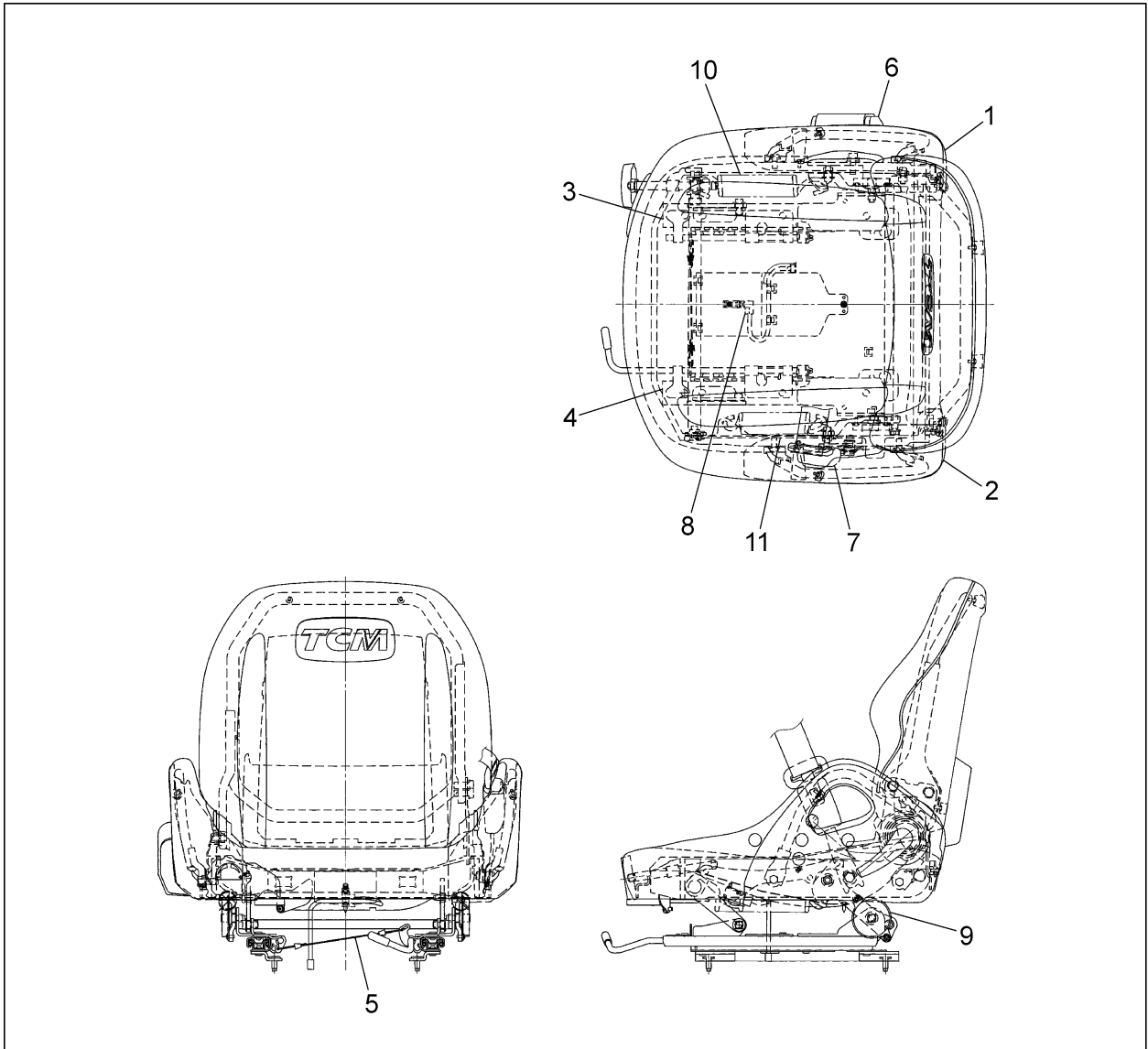

A:FHD15C3Z FHD15T3Z FHD18C3Z FHD18T3Z:1-466

Item No	Part No.	Mark	Description	Req'd	Remarks : Serial No.
A1	542F3-80101		SEAT-ASSY シートアッセン	1	[SIL] INC.1-11
1	242F6-82041		SHIELD,RH シールド*	1	[SIL]
2	242F6-82051		SHIELD,LH シールド*	1	[SIL]
3	242F6-82081		TRACK,RH トラック	1	[SIL]
4	242F6-82091		TRACK,LH トラック	1	[SIL]
5	242F6-82101		WIRE ワイヤ	1	[SIL]
6	242F6-82111		BELT,SEAT,OUTER ベルト	1	[SIL]
7	242F6-82121		BELT,SEAT,INNER ベルト	1	[SIL]
8	542F3-82011		SWITCH,SEAT スイッチ	1	[SIL]
9	242F6-82141		ABSORBER,SUSPENSION アブソーバ*	2	[SIL]
10	242F6-82271		SPRING,TENSION スプリング*	1	[SIL]
11	242F6-82281		SPRING,TENSION スプリング*	1	[SIL]
12	01400-00008		NUT ナット	4	[SIL]
13	02010-00008		WASHER ワッシャ	4	[SIL]

FIG.144 SEAT [OKM]

(F7Z16840) シート

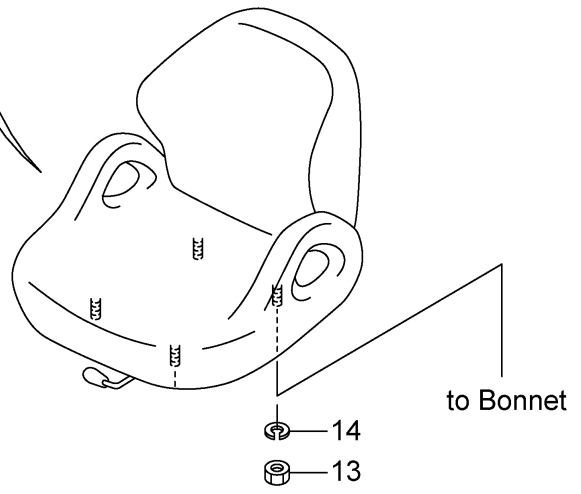
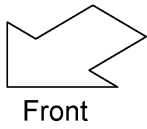
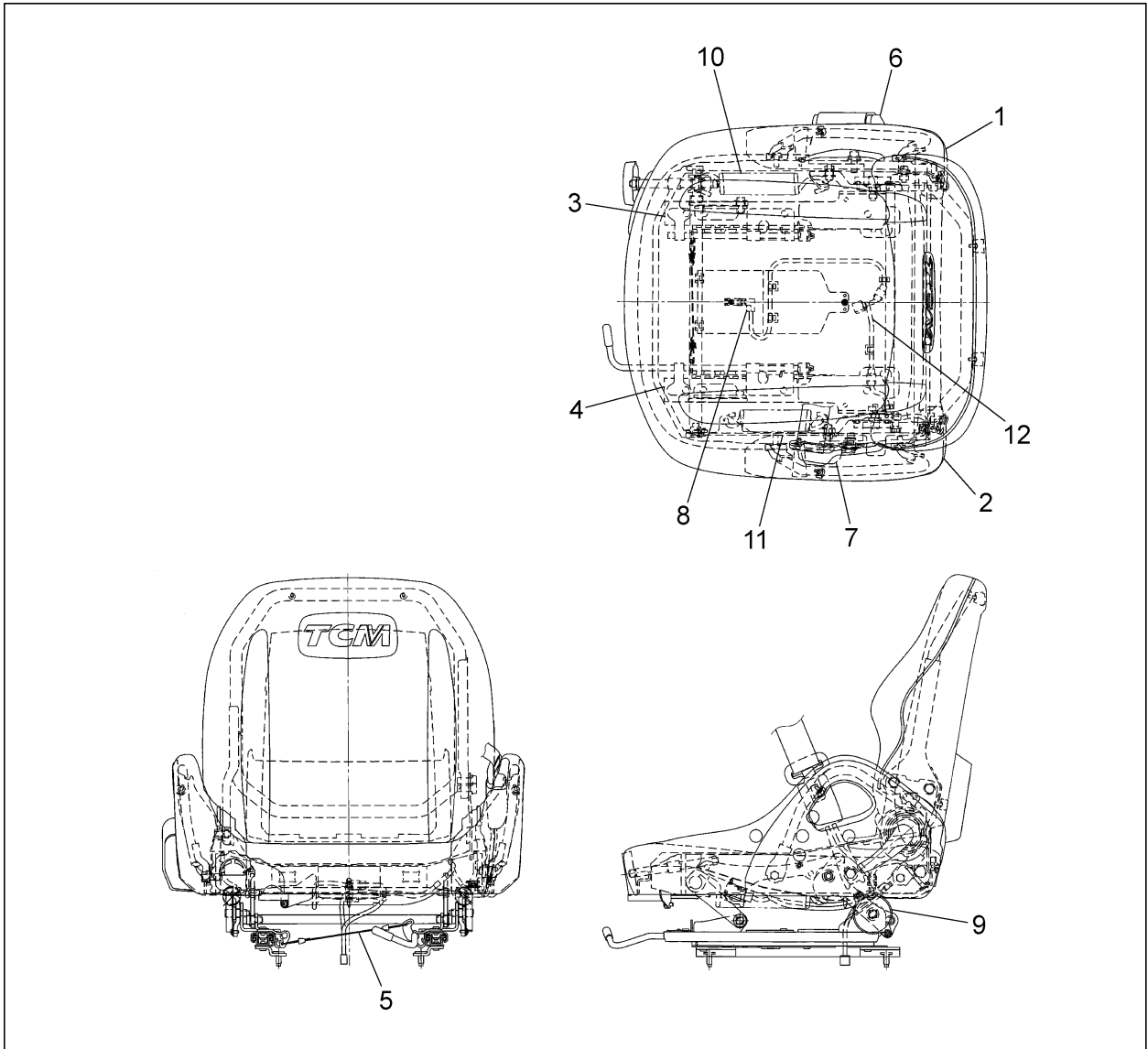

A:FHD15C3Z FHD15T3Z FHD18C3Z FHD18T3Z

Item No	Part No.	Mark	Description	Req'd	Remarks : Serial No.
A1	52N56-22201		SEAT-ASSY シートアッセン	1	[OKM] INC.1-12
1	242F6-82041		SHIELD,RH シールド	1	[OKM]
2	242F6-82051		SHIELD,LH シールド	1	[OKM]
3	242F6-82081		TRACK,RH トラック	1	[OKM]
4	242F6-82091		TRACK,LH トラック	1	[OKM]
5	242F6-82101		WIRE ワイヤ	1	[OKM]
6	242F6-82111		BELT,SEAT,OUTER ベルト	1	[OKM]
7	242F6-82121		BELT,SEAT,INNER ベルト	1	[OKM]
8	542F3-82011		SWITCH,SEAT スイッチ	1	[OKM]
9	242F6-82141		ABSORBER,SUSPENSION アブソーバ	2	[OKM]
10	242F6-82271		SPRING,TENSION スプリング	1	[OKM]
11	242F6-82281		SPRING,TENSION スプリング	1	[OKM]
12	NO PART NO.		SWITCH,SEAT-BELT スイッチ	1	[OKM]
13	01400-00008		NUT ナット	4	[OKM]
14	02010-00008		WASHER ワッシャ	4	[OKM]

FIG.145 SEAT [OKM/SIL]

(F7Z16860) シート

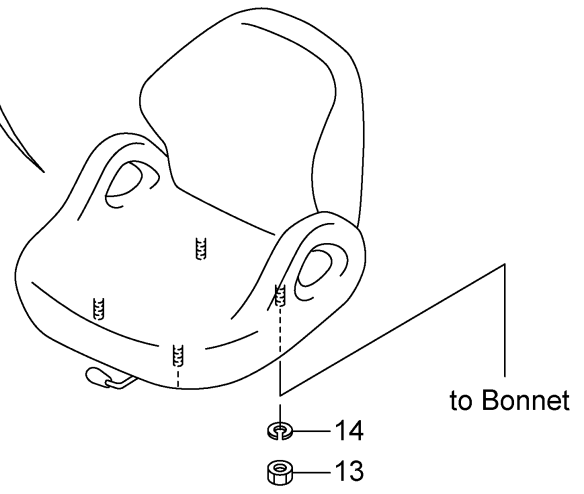
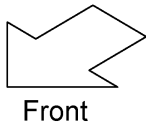
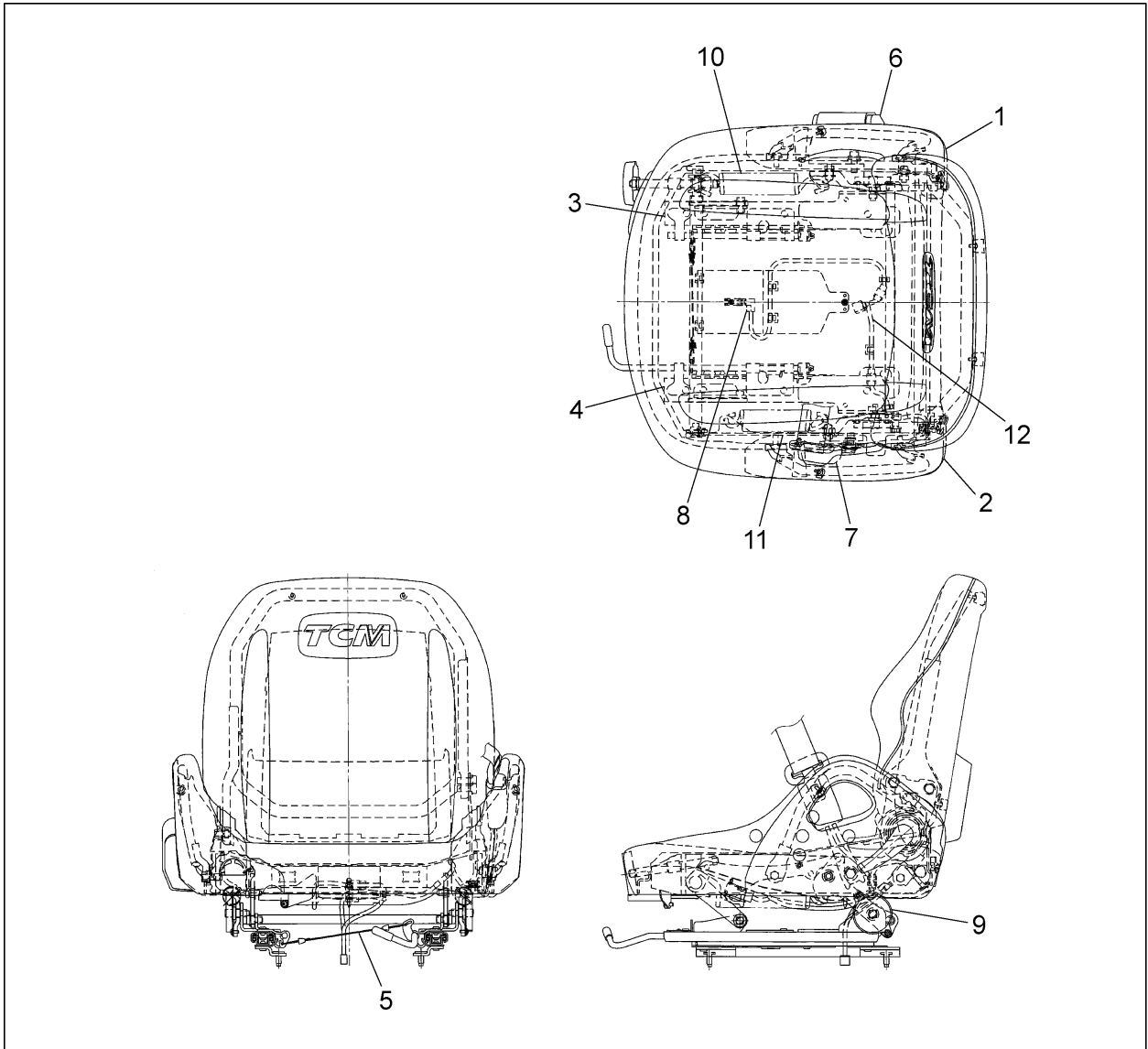

A:FHD15C3Z FHD15T3Z FHD18C3Z FHD18T3Z:1-466

Item No	Part No.	Mark	Description	Req'd	Remarks : Serial No.
A1	52N56-22201		SEAT-ASSY シートアッセン	1	[OKM/SIL] INC.1-12
1	242F6-82041		SHIELD,RH シールド [°]	1	[OKM/SIL]
2	242F6-82051		SHIELD,LH シールド [°]	1	[OKM/SIL]
3	242F6-82081		TRACK,RH トラック	1	[OKM/SIL]
4	242F6-82091		TRACK,LH トラック	1	[OKM/SIL]
5	242F6-82101		WIRE ワイヤ	1	[OKM/SIL]
6	242F6-82111		BELT,SEAT,OUTER ベルト	1	[OKM/SIL]
7	242F6-82121		BELT,SEAT,INNER ベルト	1	[OKM/SIL]
8	542F3-82011		SWITCH,SEAT スイッチ	1	[OKM/SIL]
9	242F6-82141		ABSORBER,SUSPENSION アブソーバ [°]	2	[OKM/SIL]
10	242F6-82271		SPRING,TENSION スプリング [°]	1	[OKM/SIL]
11	242F6-82281		SPRING,TENSION スプリング [°]	1	[OKM/SIL]
12	NO PART NO.		SWITCH,SEAT-BELT スイッチ	1	[OKM/SIL]
13	01400-00008		NUT ナット	4	[OKM/SIL]
14	02010-00008		WASHER ワッシャ	4	[OKM/SIL]

FIG.146 SEAT [EXB]

(F7Z16880) シート

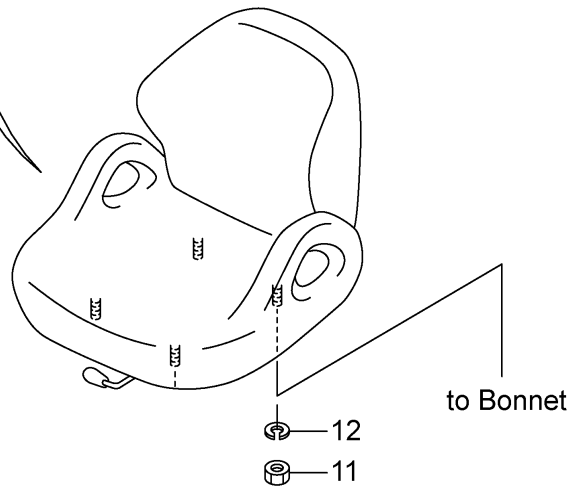
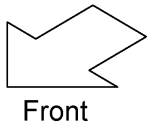
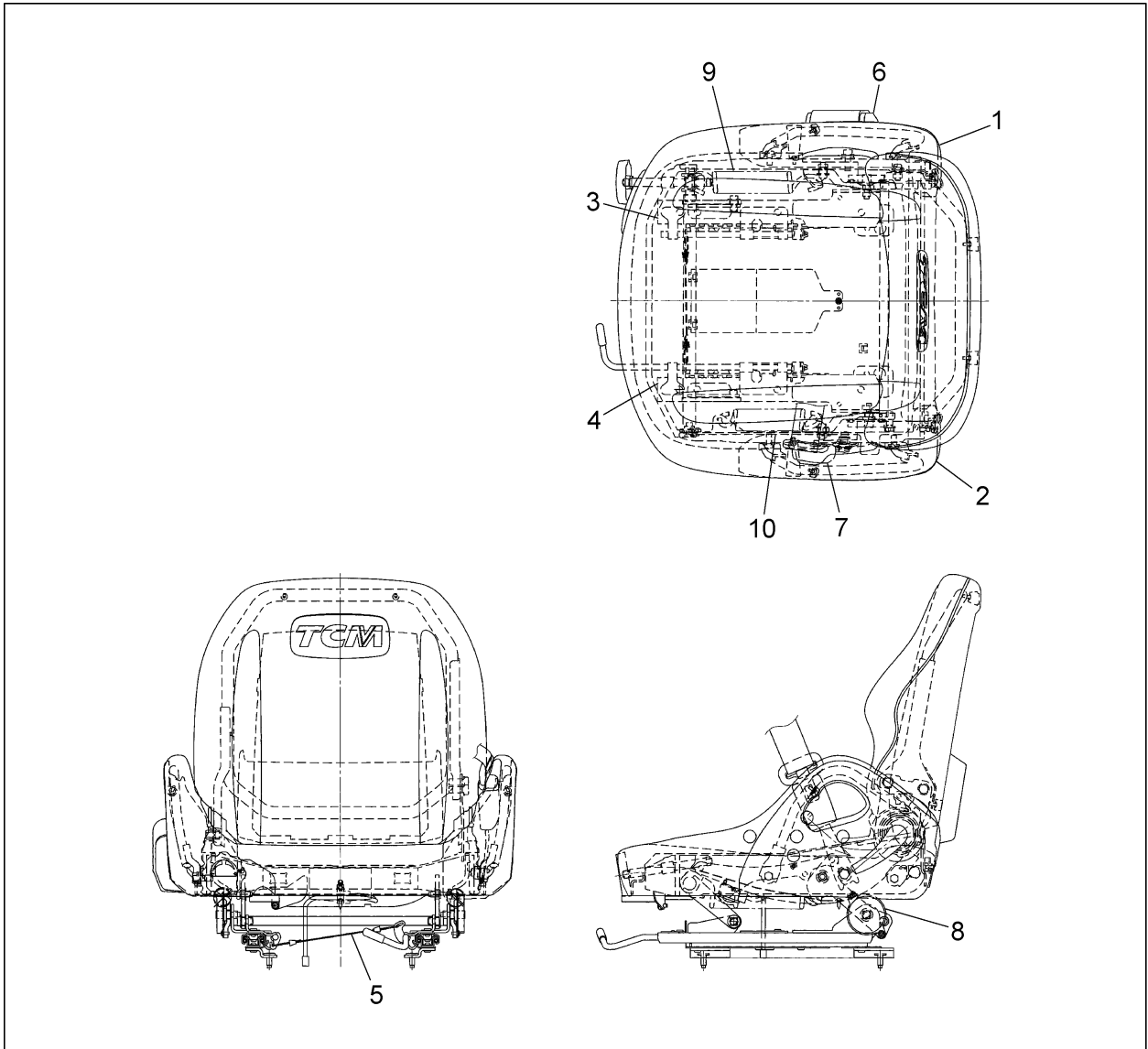

A:FHD15C3Z FHD15T3Z FHD18C3Z FHD18T3Z:467-

Item No	Part No.	Mark	Description	Req'd	Remarks : Serial No.
A1	242F6-80101		SEAT-ASSY シートアッセン	1	[EXB] INC.1-10
1	242F6-82041		SHIELD,RH シールド	1	[EXB]
2	242F6-82051		SHIELD,LH シールド	1	[EXB]
3	242F6-82081		TRACK,RH トラック	1	[EXB]
4	242F6-82091		TRACK,LH トラック	1	[EXB]
5	242F6-82101		WIRE ワイヤ	1	[EXB]
6	242F6-82111		BELT,SEAT,OUTER ベルト	1	[EXB]
7	242F6-82121		BELT,SEAT,INNER ベルト	1	[EXB]
8	242F6-82141		ABSORBER,SUSPENSION アブソーバ	2	[EXB]
9	242F6-82271		SPRING,TENSION スプリング	1	[EXB]
10	242F6-82281		SPRING,TENSION スプリング	1	[EXB]
11	01400-00008		NUT ナット	4	[EXB]
12	02010-00008		WASHER ワッシャ	4	[EXB]

FIG.147 SEAT [EXB/HGL]

(F7Z16890) シート

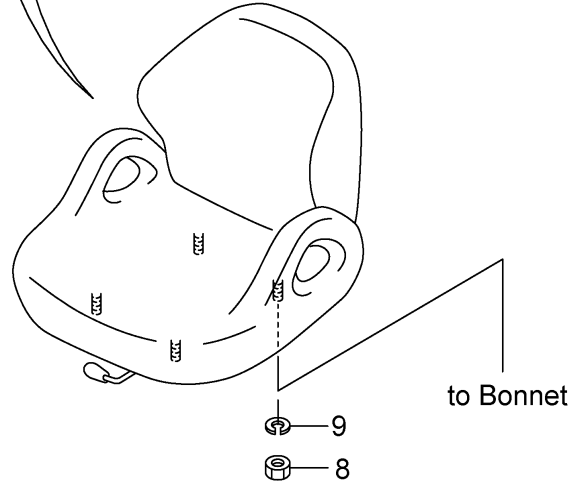
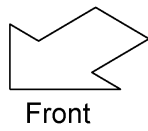
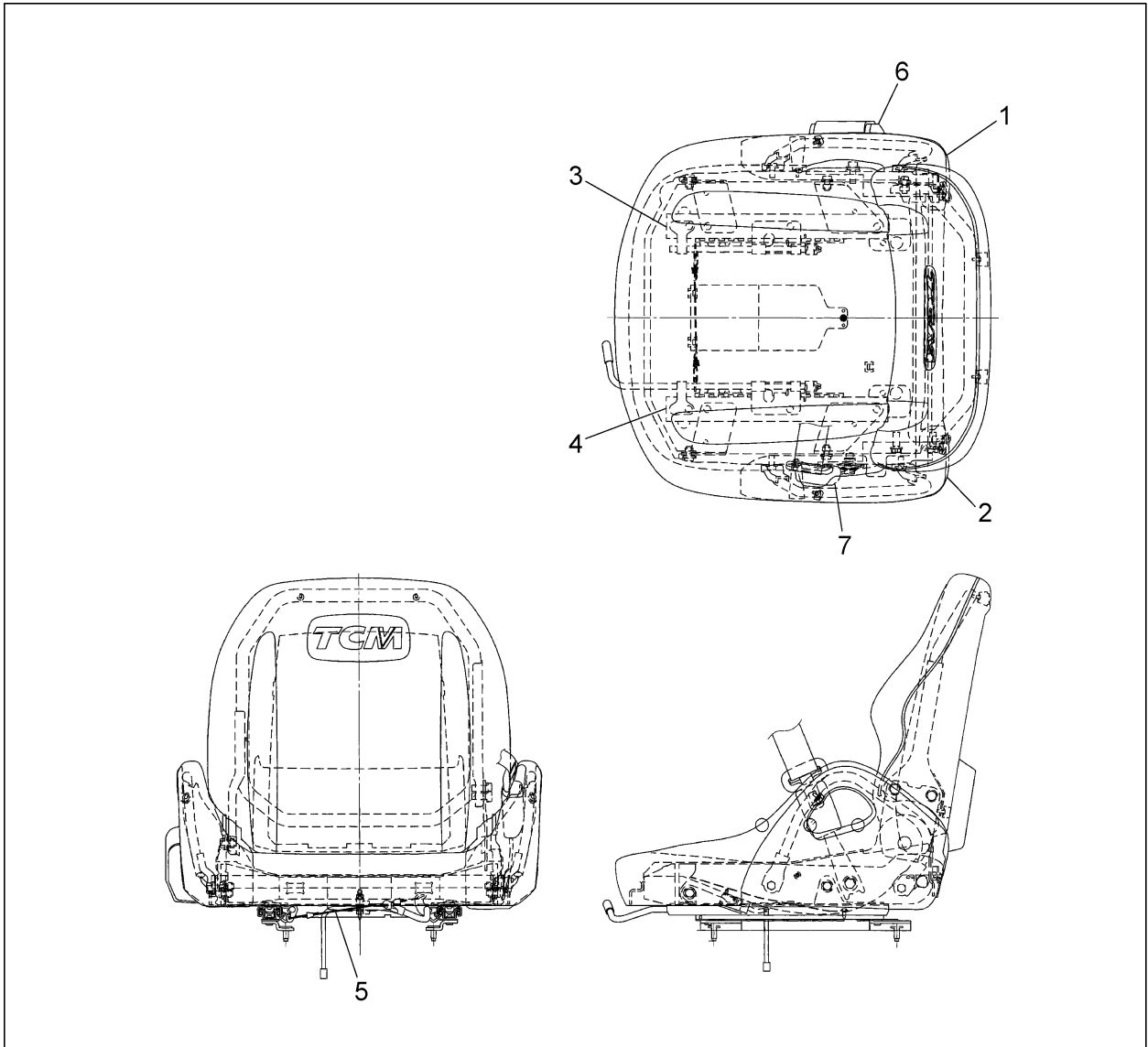

A:FHD15C3Z FHD15T3Z FHD18C3Z FHD18T3Z:467-

Item No	Part No.	Mark	Description	Req'd	Remarks : Serial No.
A1	242F6-80201		SEAT-ASSY シートアッセン	1	[EXB/HGL] INC.1-7
1	242F6-82041		SHIELD,RH シールド	1	[EXB/HGL]
2	242F6-82051		SHIELD,LH シールド	1	[EXB/HGL]
3	242F6-82361		TRACK,RH トラック	1	[EXB/HGL]
4	242F6-82371		TRACK,LH トラック	1	[EXB/HGL]
5	242F6-82101		WIRE ワイヤ	1	[EXB/HGL]
6	242F6-82111		BELT,SEAT,OUTER ベルト	1	[EXB/HGL]
7	242F6-82121		BELT,SEAT,INNER ベルト	1	[EXB/HGL]
8	01400-00008		NUT ナット	4	[EXB/HGL]
9	02010-00008		WASHER ワッシャ	4	[EXB/HGL]

FIG.148 SEAT [EXB/OKM][EXB/OKM/SIL]

(F7Z168A0) シート

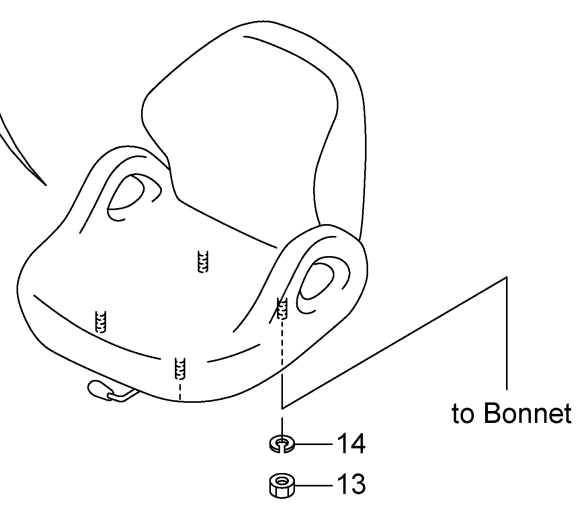
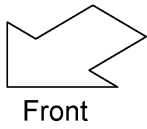
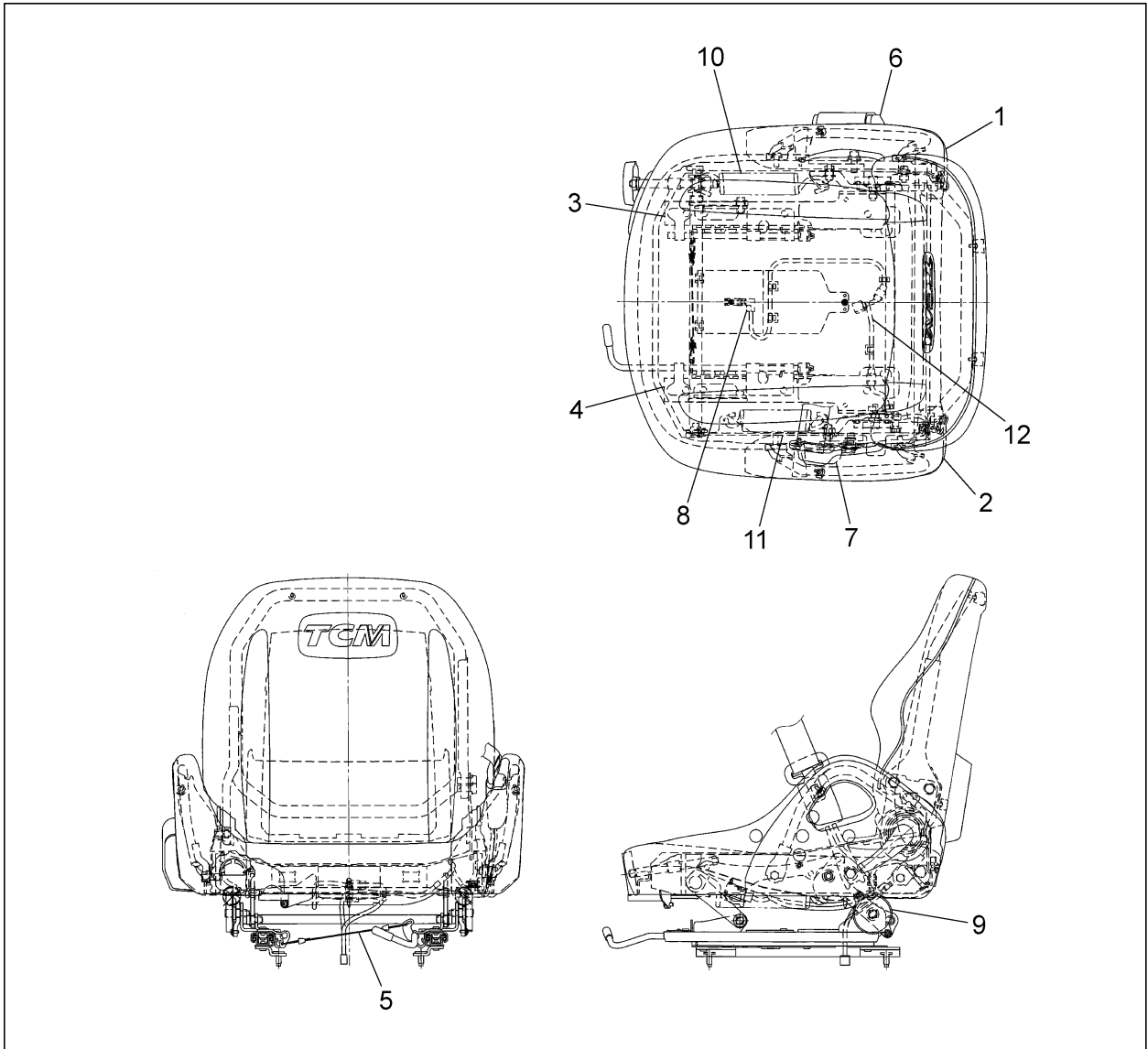

A:FHD15C3Z FHD15T3Z FHD18C3Z FHD18T3Z:467-

Item No	Part No.	Mark	Description	Req'd	Remarks : Serial No.
A1	52N56-22201		SEAT-ASSY シートアッセン	1	[EXB/OKM][EXB/OKM/SIL] INC.1-12
1	242F6-82041		SHIELD,RH シールド	1	[EXB/OKM][EXB/OKM/SIL]
2	242F6-82051		SHIELD,LH シールド	1	[EXB/OKM][EXB/OKM/SIL]
3	242F6-82081		TRACK,RH トラック	1	[EXB/OKM][EXB/OKM/SIL]
4	242F6-82091		TRACK,LH トラック	1	[EXB/OKM][EXB/OKM/SIL]
5	242F6-82101		WIRE ワイヤ	1	[EXB/OKM][EXB/OKM/SIL]
6	242F6-82111		BELT,SEAT,OUTER ベルト	1	[EXB/OKM][EXB/OKM/SIL]
7	242F6-82121		BELT,SEAT,INNER ベルト	1	[EXB/OKM][EXB/OKM/SIL]
8	542F3-82011		SWITCH,SEAT スイッチ	1	[EXB/OKM][EXB/OKM/SIL]
9	242F6-82141		ABSORBER,SUSPENSION アブソーバ	2	[EXB/OKM][EXB/OKM/SIL]
10	242F6-82271		SPRING,TENSION スプリング	1	[EXB/OKM][EXB/OKM/SIL]
11	242F6-82281		SPRING,TENSION スプリング	1	[EXB/OKM][EXB/OKM/SIL]
12	NO PART NO.		SWITCH,SEAT-BELT スイッチ	1	[EXB/OKM][EXB/OKM/SIL]
13	01400-00008		NUT ナット	4	[EXB/OKM][EXB/OKM/SIL]
14	02010-00008		WASHER ワッシャ	4	[EXB/OKM][EXB/OKM/SIL]

FIG.149 SEAT [EXB/SIL]

(F7Z168B0) シート

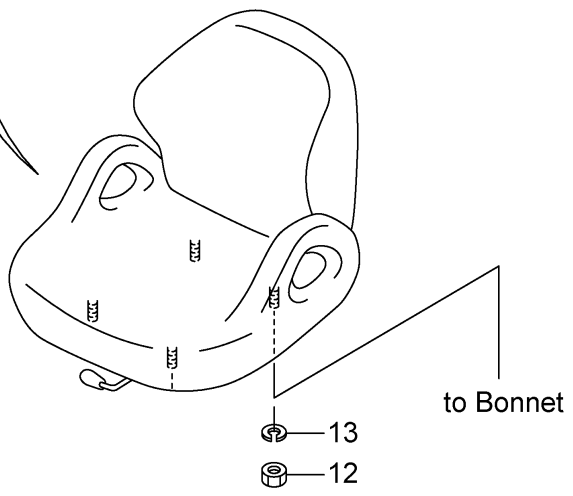
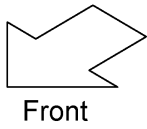
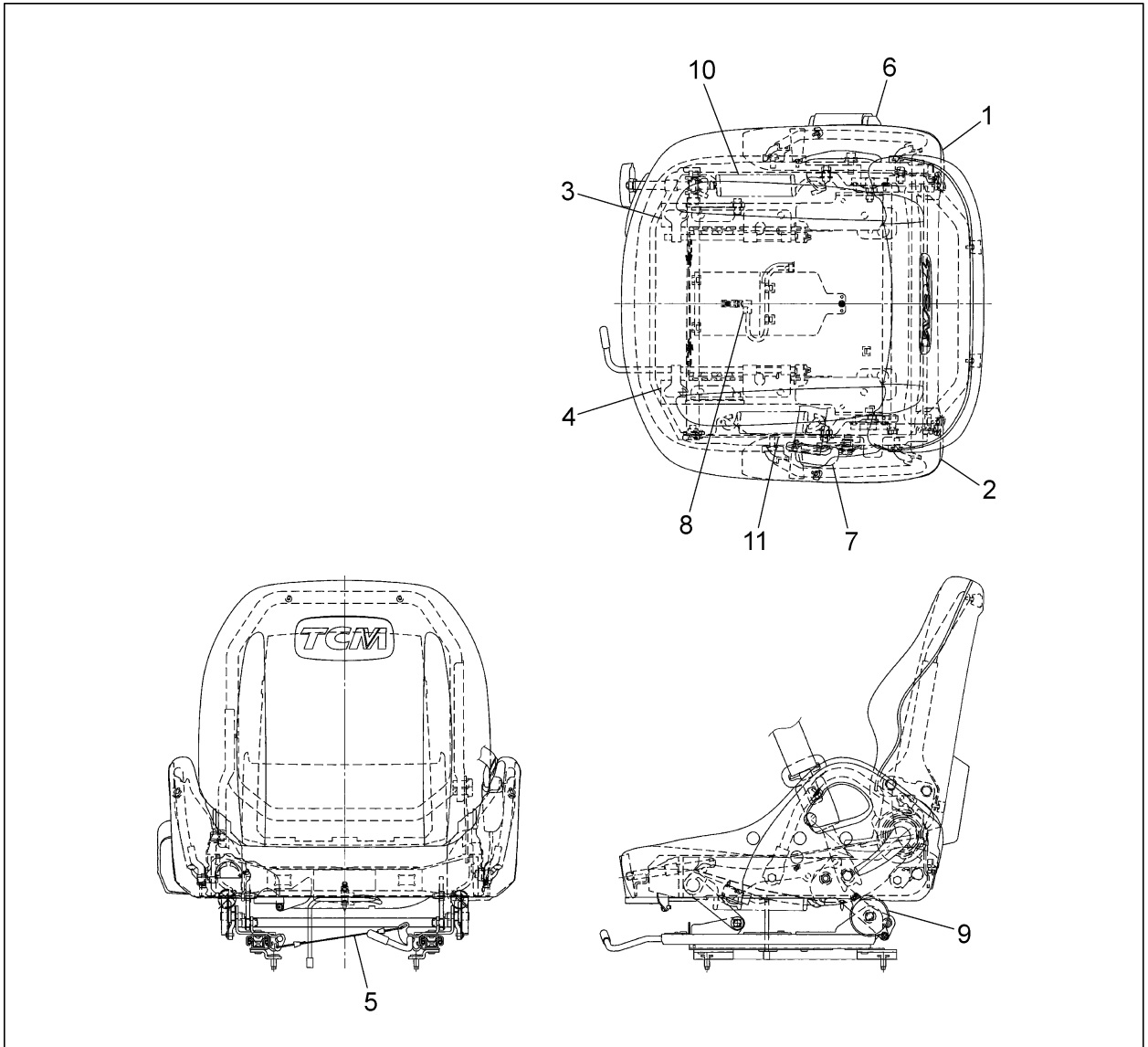

A:FHD15C3Z FHD15T3Z FHD18C3Z FHD18T3Z:467-

Item No	Part No.	Mark	Description	Req'd	Remarks : Serial No.
A1	542F3-80101		SEAT-ASSY シートアッセン	1	[EXB/SIL] INC.1-11
1	242F6-82041		SHIELD,RH シールド*	1	[EXB/SIL]
2	242F6-82051		SHIELD,LH シールド*	1	[EXB/SIL]
3	242F6-82081		TRACK,RH トラック	1	[EXB/SIL]
4	242F6-82091		TRACK,LH トラック	1	[EXB/SIL]
5	242F6-82101		WIRE ワイヤ	1	[EXB/SIL]
6	242F6-82111		BELT,SEAT,OUTER ベルト	1	[EXB/SIL]
7	242F6-82121		BELT,SEAT,INNER ベルト	1	[EXB/SIL]
8	542F3-82011		SWITCH,SEAT スイッチ	1	[EXB/SIL]
9	242F6-82141		ABSORBER,SUSPENSION アブソーバ*	2	[EXB/SIL]
10	242F6-82271		SPRING,TENSION スプリング*	1	[EXB/SIL]
11	242F6-82281		SPRING,TENSION スプリング*	1	[EXB/SIL]
12	01400-00008		NUT ナット	4	[EXB/SIL]
13	02010-00008		WASHER ワッシャ	4	[EXB/SIL]

FIG.150 SEAT [EXB/SIL/HGL]

(F7Z168D0) シート

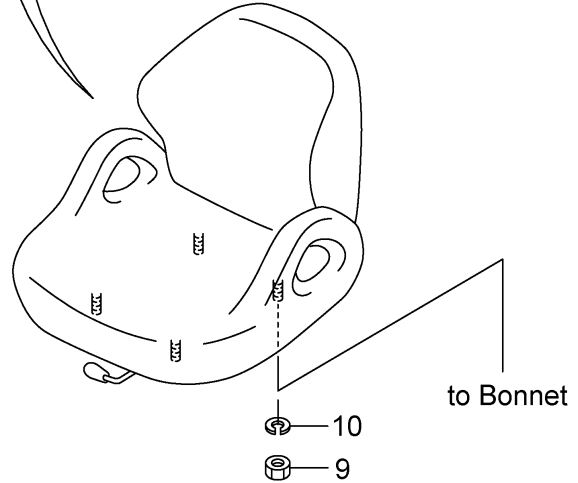
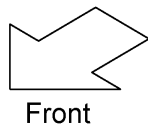
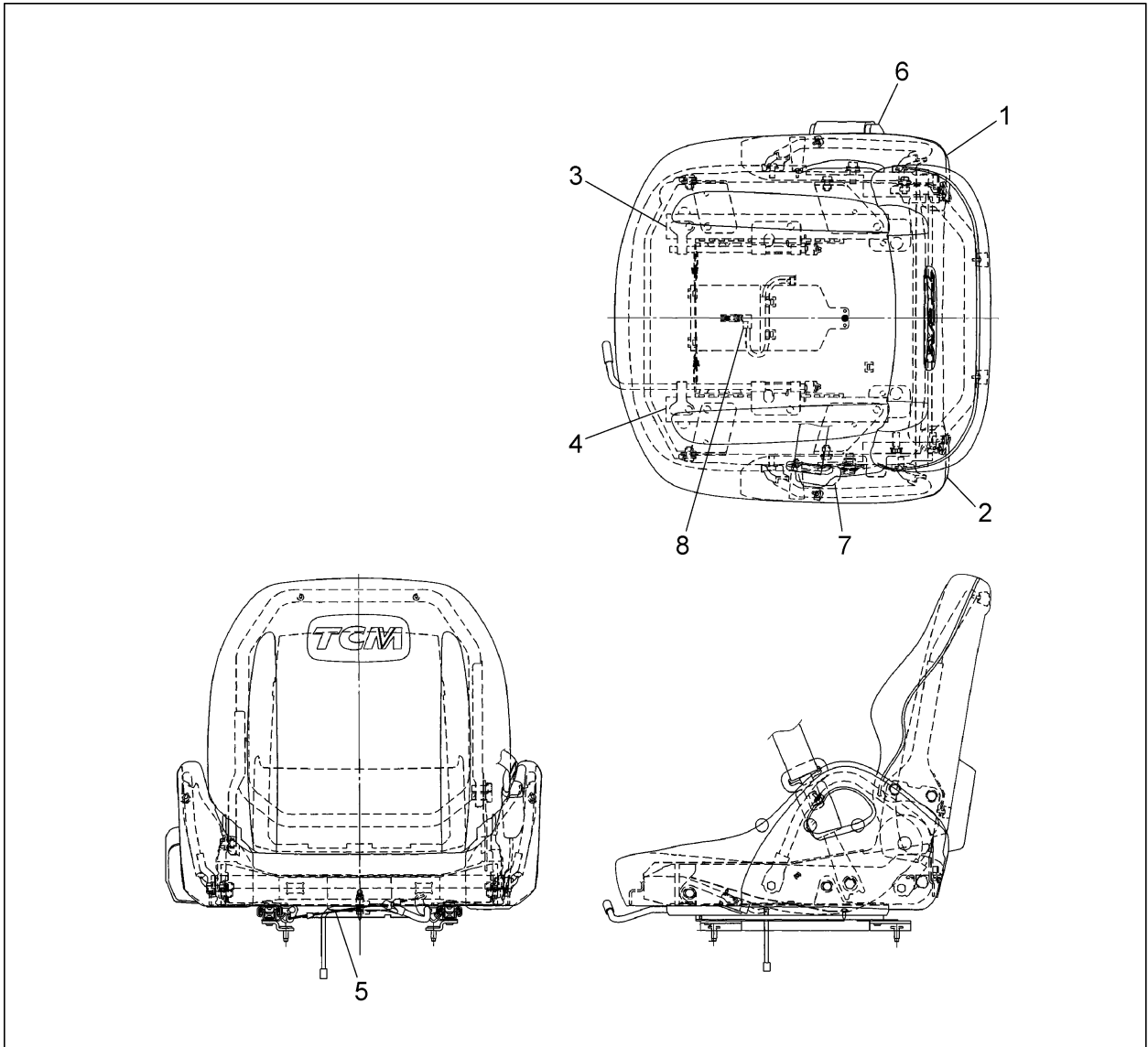

A:FHD15C3Z FHD15T3Z FHD18C3Z FHD18T3Z:467-

Item No	Part No.	Mark	Description	Req'd	Remarks : Serial No.
A1	542F3-80201		SEAT-ASSY シートアッセン	1	[EXB/SIL/HGL] INC.1-8
1	242F6-82041		SHIELD,RH シールド	1	[EXB/SIL/HGL]
2	242F6-82051		SHIELD,LH シールド	1	[EXB/SIL/HGL]
3	242F6-82361		TRACK,RH トラック	1	[EXB/SIL/HGL]
4	242F6-82371		TRACK,LH トラック	1	[EXB/SIL/HGL]
5	242F6-82101		WIRE ワイヤ	1	[EXB/SIL/HGL]
6	242F6-82111		BELT,SEAT,OUTER ベルト	1	[EXB/SIL/HGL]
7	242F6-82121		BELT,SEAT,INNER ベルト	1	[EXB/SIL/HGL]
8	542F3-82011		SWITCH,SEAT スイッチ	1	[EXB/SIL/HGL]
9	01400-00008		NUT ナット	4	[EXB/SIL/HGL]
10	02010-00008		WASHER ワッシャ	4	[EXB/SIL/HGL]

FIG.151 PUMP UNIT

(F7Z17120) ポンプユニット

KIT
K1 901
K2 902

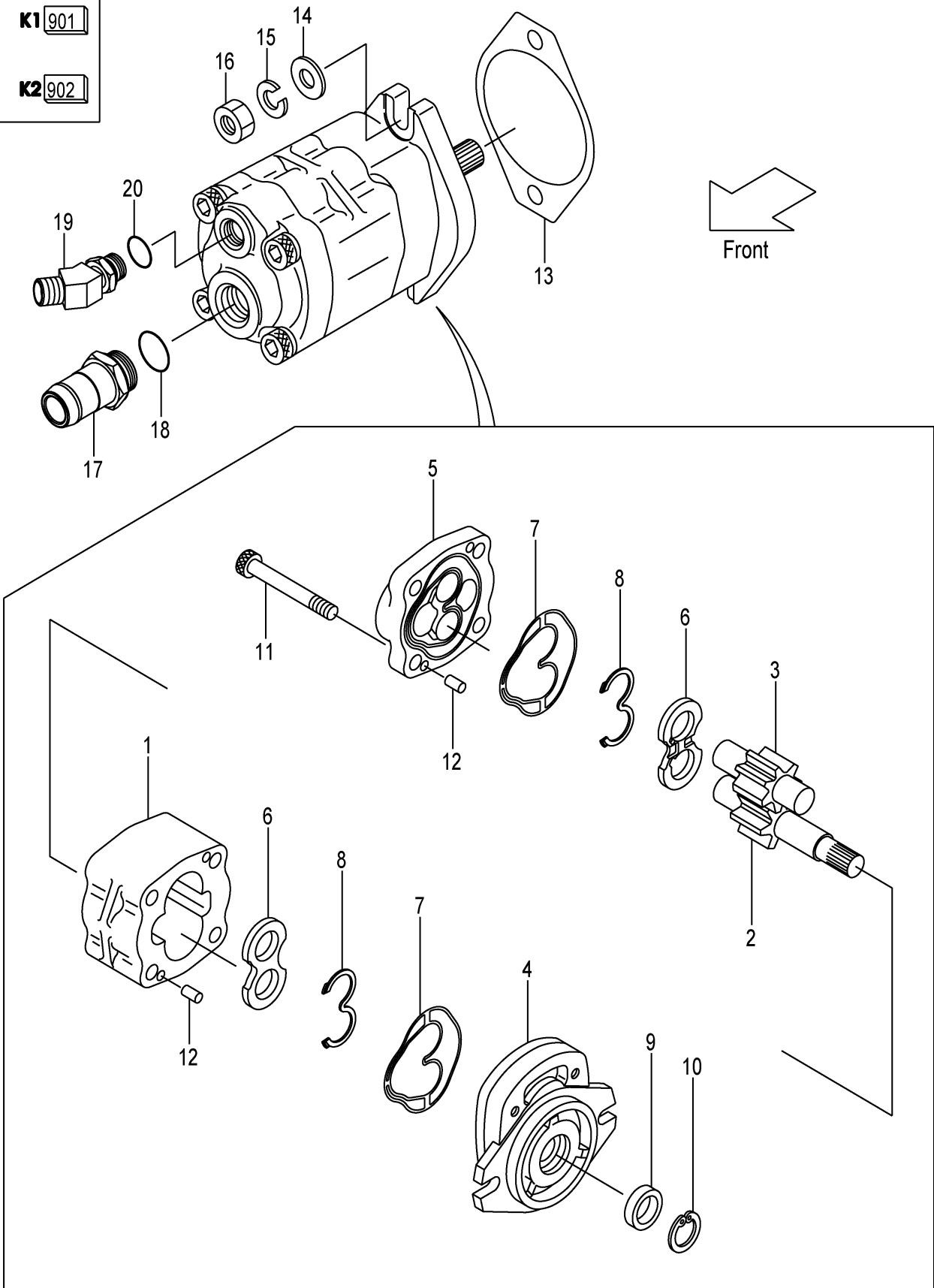

A:FHD15C3Z FHD15T3Z FHD18C3Z FHD18T3Z

Item No	Part No.	Mark	Description	Req'd	Remarks : Serial No.
A1	10L77-10201		PUMP-ASSY,GEAR ギヤ-ポンプアッセン	1	INC.1-12
901	114A7-12001	K1	KIT,REPAIR リペアキット	1	INC.7-10
902	10A77-12001	K2	SET,GEAR ギヤ-セット	1	INC.2,3
1	NO PART NO.	#	PLATE,GEAR プレート	1	
2	NO PART NO.	#*	GEAR,DRIVE ギヤ-	1	
3	NO PART NO.	#*	GEAR,DRIVEN ギヤ-	1	
4	NO PART NO.	#	FLANGE,MOUNTING フランジ	1	
5	NO PART NO.	#	COVER カバー	1	
6	NO PART NO.	#	PLATE,SIDE プレート	2	
7	NO PART NO.	#*	SEAL,PLATE シール	2	
8	NO PART NO.	#*	BACK-UP バックアップ	2	
9	NO PART NO.	#*	SEAL,OIL シール	1	
10	NO PART NO.	#*	RING,SNAP リング	1	
11	10A77-12041		BOLT ホルト	4	
12	NO PART NO.	#	PIN,DOWEL ピン	4	
13	23657-12002		PACKING パッキング	1	
14	02000-00010		WASHER ワッシャ	2	
15	02010-00010		WASHER ワッシャ	2	
16	01402-00010		NUT ナット	2	
A2	225A7-62021		NIPPLE-ASSY ニッフルアッセン	1	INC.17,18
17	NO PART NO.	#	NIPPLE ニッフル	1	
18	03320-00290		O-RING Oリング	1	
A3	216M7-62101		ADAPTER-ASSY アダプタアッセン	1	INC.19,20
19	NO PART NO.	#	ADAPTER アダプタ	1	
20	03320-00180		O-RING Oリング	1	

FIG.152 CONTROL VALVE

(F7Z17310) コントロールバルブ

KIT

K1 901

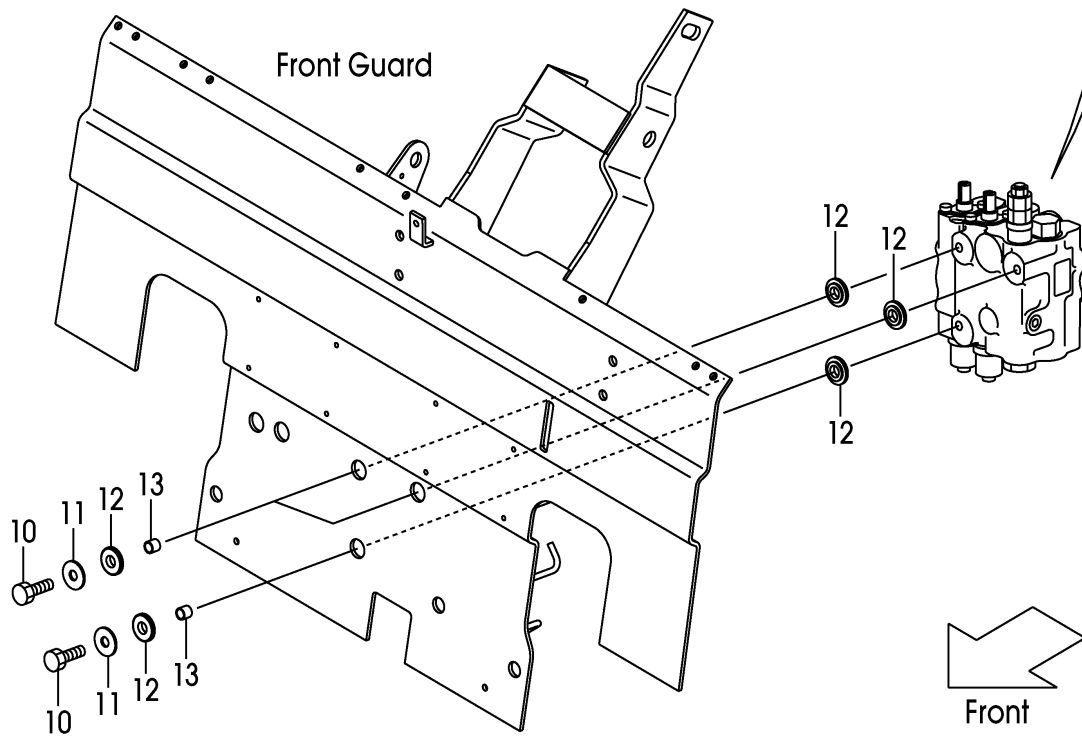
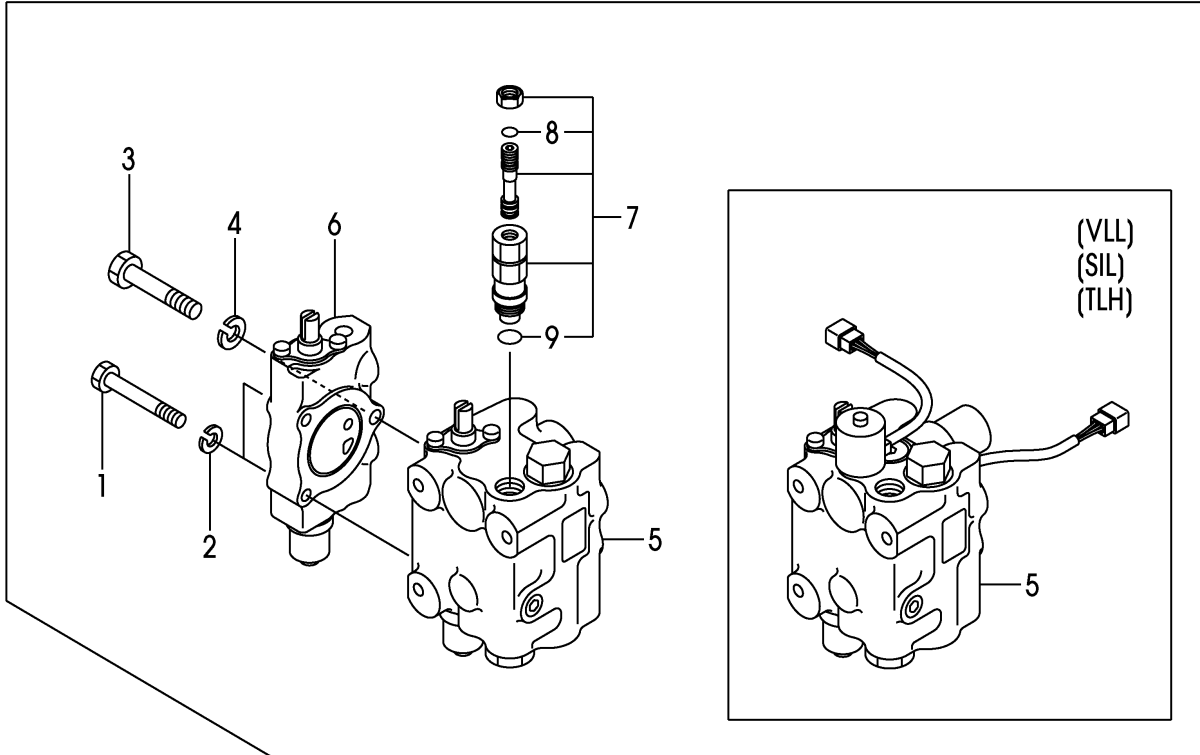
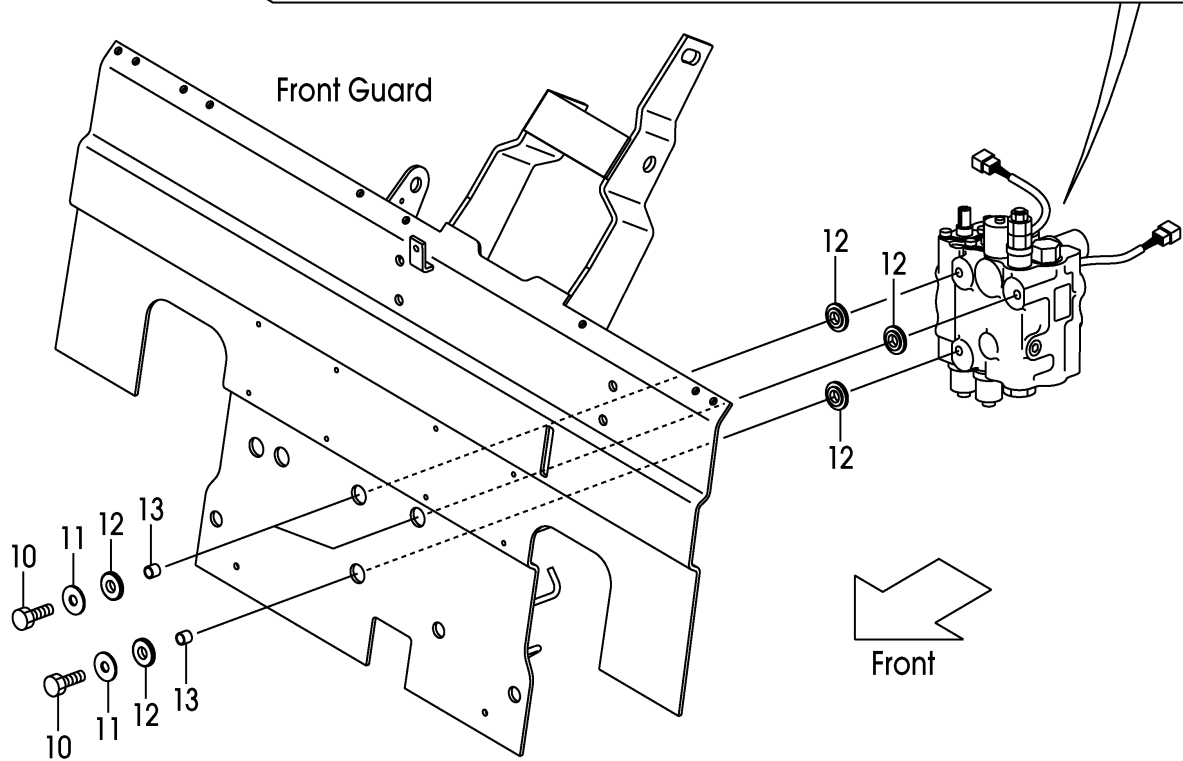
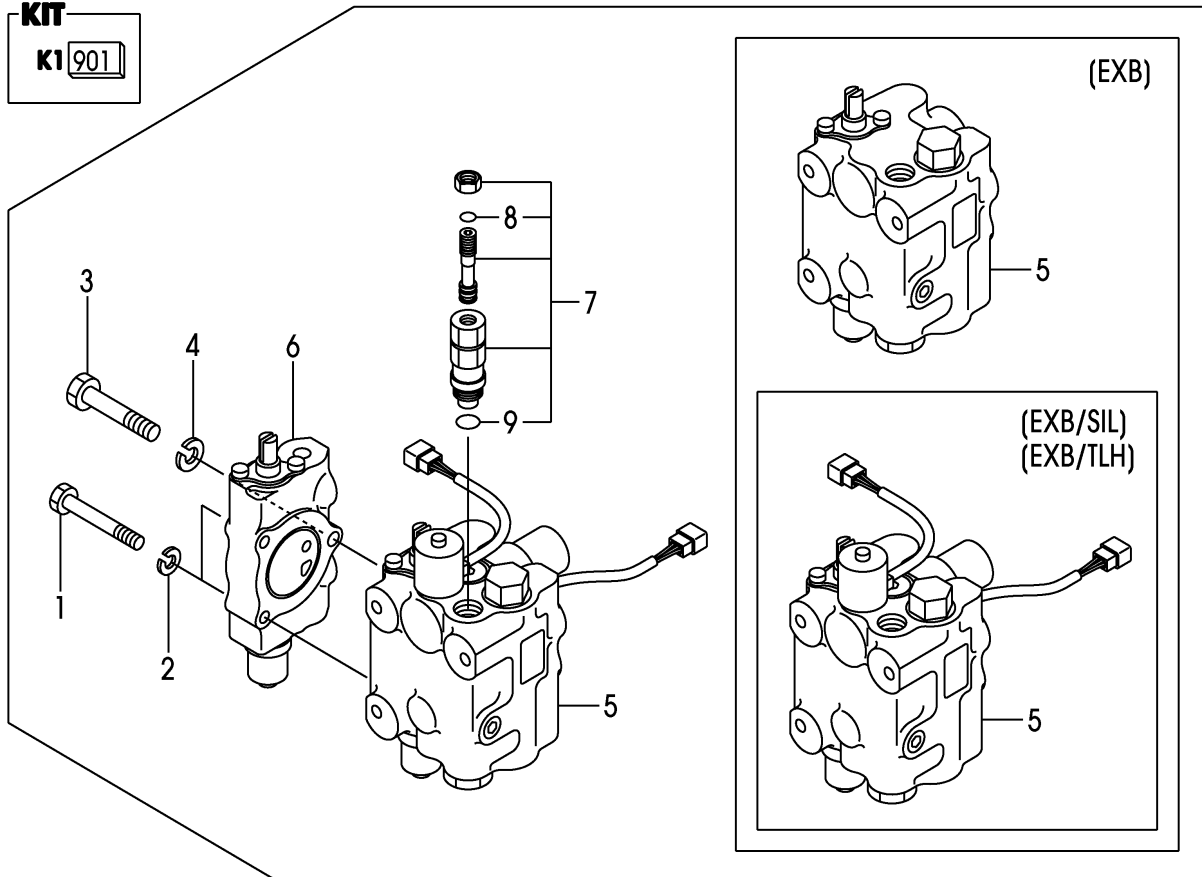

FIG.152A CONTROL VALVE

(F7Z17311) コントロールバルブ

KIT

K1 901



A:FHD15C3Z FHD15T3Z FHD18C3Z FHD18T3Z:467-

Item No	Part No.	Mark	Description	Req'd	Remarks : Serial No.
A1	50A76-70321		VALVE-ASSY,CONTROL	1	INC.1-9
-	20A77-30321		VALVE-ASSY,CONTROL	1	[EXB] INC.1-9
-	50A74-60321		VALVE-ASSY,CONTROL	1	[EXB/VLS] INC.1-9
-	50A76-70321		VALVE-ASSY,CONTROL	1	[EXB/SIL][EXB/TLH] INC.1-9
901	B-2101A-30016	K1	KIT,SEAL	1	INC.8,9
1	B-T1111-08101		BOLT	2	
2	B-94341-08162		WASHER	2	
3	B-T1111-10101		BOLT	1	
4	B-94341-10202		WASHER	1	
5	B-C0213-31026		SECTION,SPOOL,LIFT	1	SEE FIG.173A
-	B-C0213-31013		SECTION,SPOOL,LIFT	1	[EXB]SEE FIG.173A
-	B-C0213-31033		SECTION,SPOOL,LIFT	1	[EXB/VLS]SEE FIG.175A
-	B-C0213-31026		SECTION,SPOOL,LIFT	1	[EXB/SIL][EXB/TLH] SEE FIG.173A
6	B-C0213-31272		SECTION,SPOOL,TILT	1	SEE FIG.176
-	B-C0213-31276		SECTION,SPOOL,TILT	1	[EXB/VLS]SEE FIG.178A
7	63130-25614		VALVE,MAIN-RELIEF	1	INC.8,9
8	NO PART NO.	#*	O-RING	1	
9	NO PART NO.	#*	O-RING	1	
10	22N57-32041		BOLT	3	
11	216G7-32021		WASHER,PLANE	3	
12	22N57-42201		RUBBER,VALVE	6	
13	22N57-42211		COLLAR	3	

FIG.153 CONTROL VALVE [3SV]

(F7Z17320) コントロールバルブ

KIT
K1901

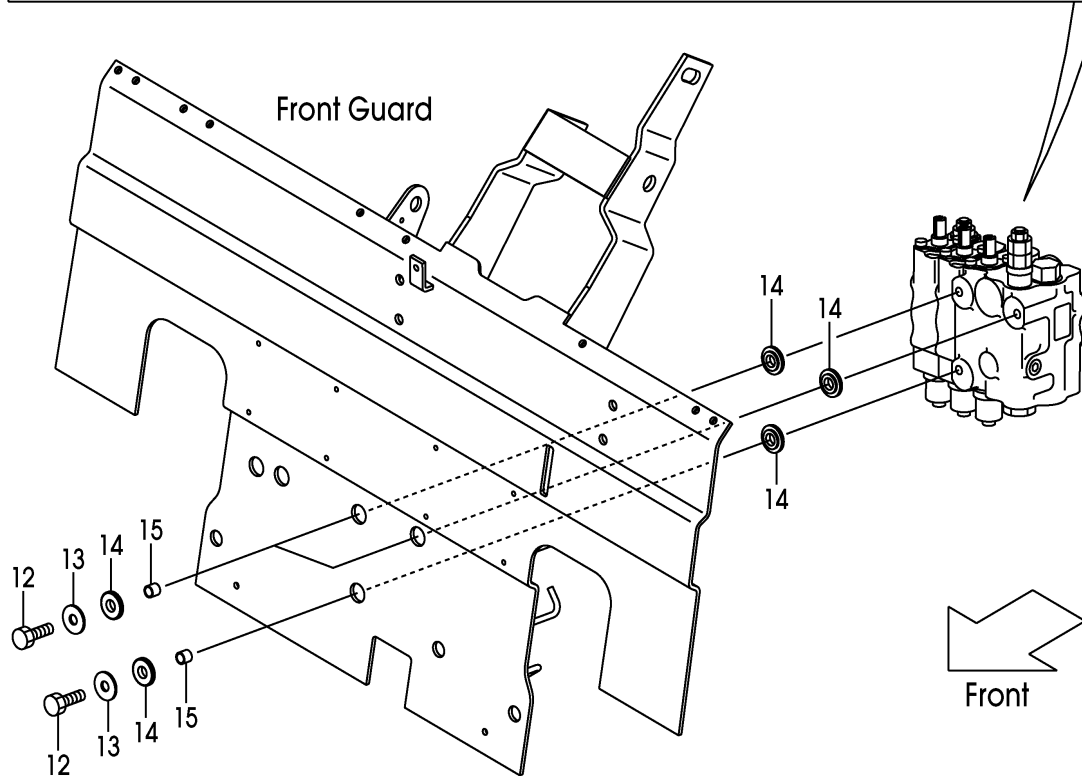
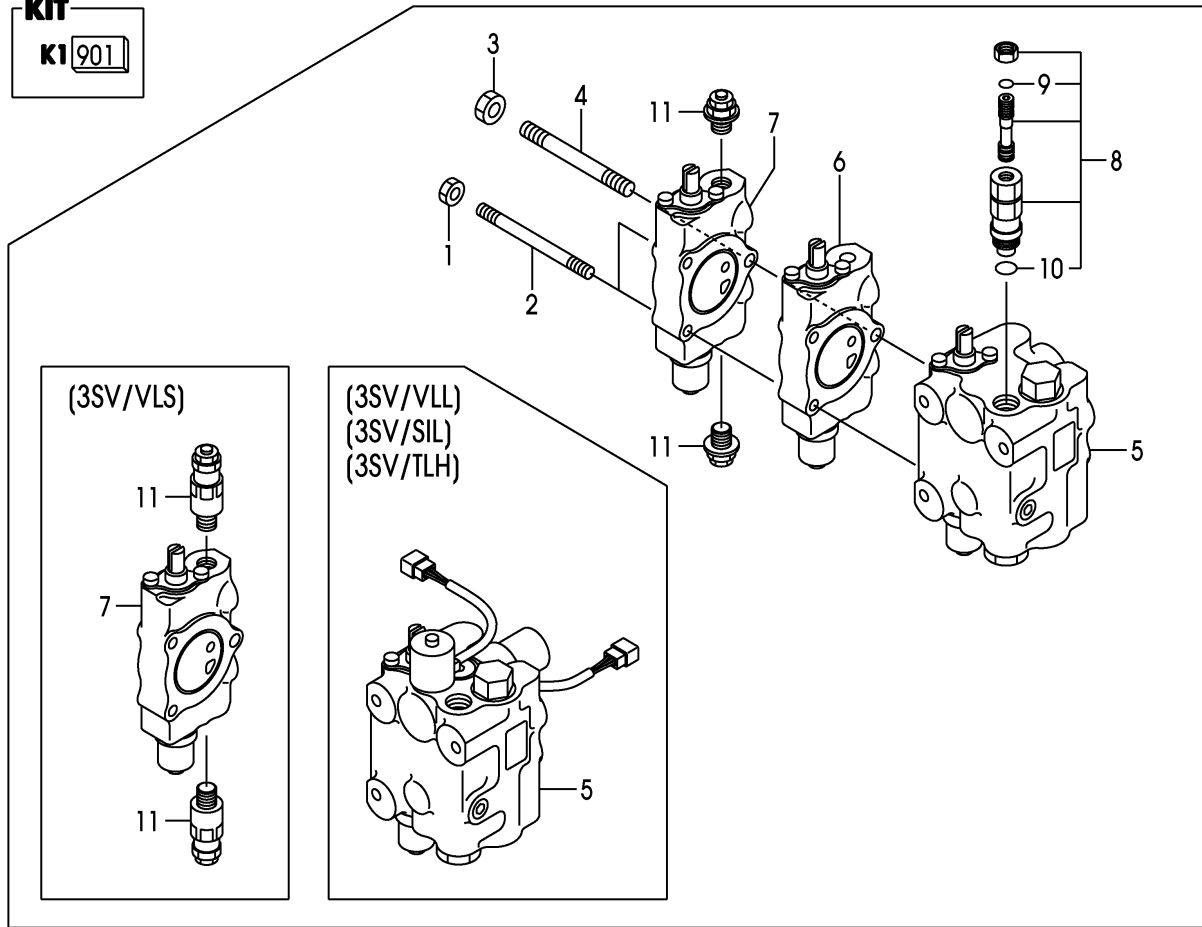

A:FHD15C3Z FHD15T3Z FHD18C3Z FHD18T3Z:1-466

Item No	Part No.	Mark	Description	Req'd	Remarks : Serial No.
A1	20A77-30331		VALVE-ASSY,CONTROL	1	[3SV] INC.1-11
-	50A74-60331		VALVE-ASSY,CONTROL	1	[3SV/VLS] INC.1-11
-	50A76-70331		VALVE-ASSY,CONTROL	1	[3SV/VLL][3SV/SIL][3SV/TLH] INC.1-11
901	B-2101A-30016	K1	KIT,SEAL	1	[3SV] INC.9,10
1	B-93118-08652		NUT	2	[3SV]
2	B-T1121-08107		ROD,TIE	2	[3SV]
3	B-93128-10082		NUT	1	[3SV]
4	B-T1121-10111		ROD,TIE	1	[3SV]
5	B-C0213-31013		SECTION,SPOOL,LIFT	1	[3SV]SEE FIG.173
-	B-C0213-31033		SECTION,SPOOL,LIFT	1	[3SV/VLS]SEE FIG.175
-	B-C0213-31026		SECTION,SPOOL,LIFT	1	[3SV/VLL][3SV/SIL][3SV/TLH] SEE FIG.173
6	B-C0213-31259		SECTION,SPOOL,TILT	1	[3SV]SEE FIG.176
-	B-C0213-31275		SECTION,SPOOL,TILT	1	[3SV/VLS]SEE FIG.178
7	B-C0213-31260		SECTION,SPOOL,ATT	1	[3SV]SEE FIG.179
8	63130-25614		VALVE,MAIN-RELIEF	1	[3SV] INC.9,10
9	NO PART NO.	#*	O-RING	1	[3SV]
10	NO PART NO.	#*	O-RING	1	[3SV]
11	B-C0003-30301		VALVE,SHUT-OFF	2	[3SV]
-	B-21013-30697		VALVE,RELIEF	2	[3SV/VLS]
12	22N57-32041		BOLT	3	[3SV]
13	216G7-32021		WASHER,PLANE	3	[3SV]
14	22N57-42201		RUBBER,VALVE	6	[3SV]
15	22N57-42211		COLLAR	3	[3SV]

FIG.153A CONTROL VALVE [3SV]

(F7Z17321) コントロールバルブ

KIT

KI 901

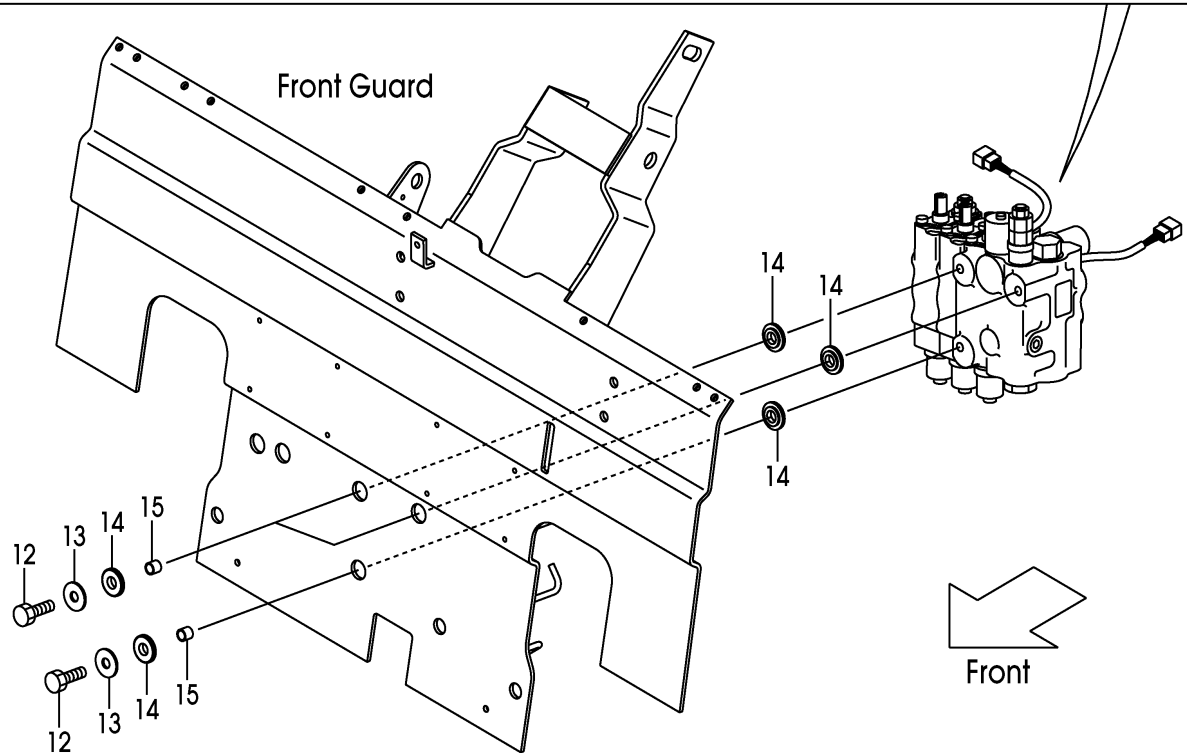
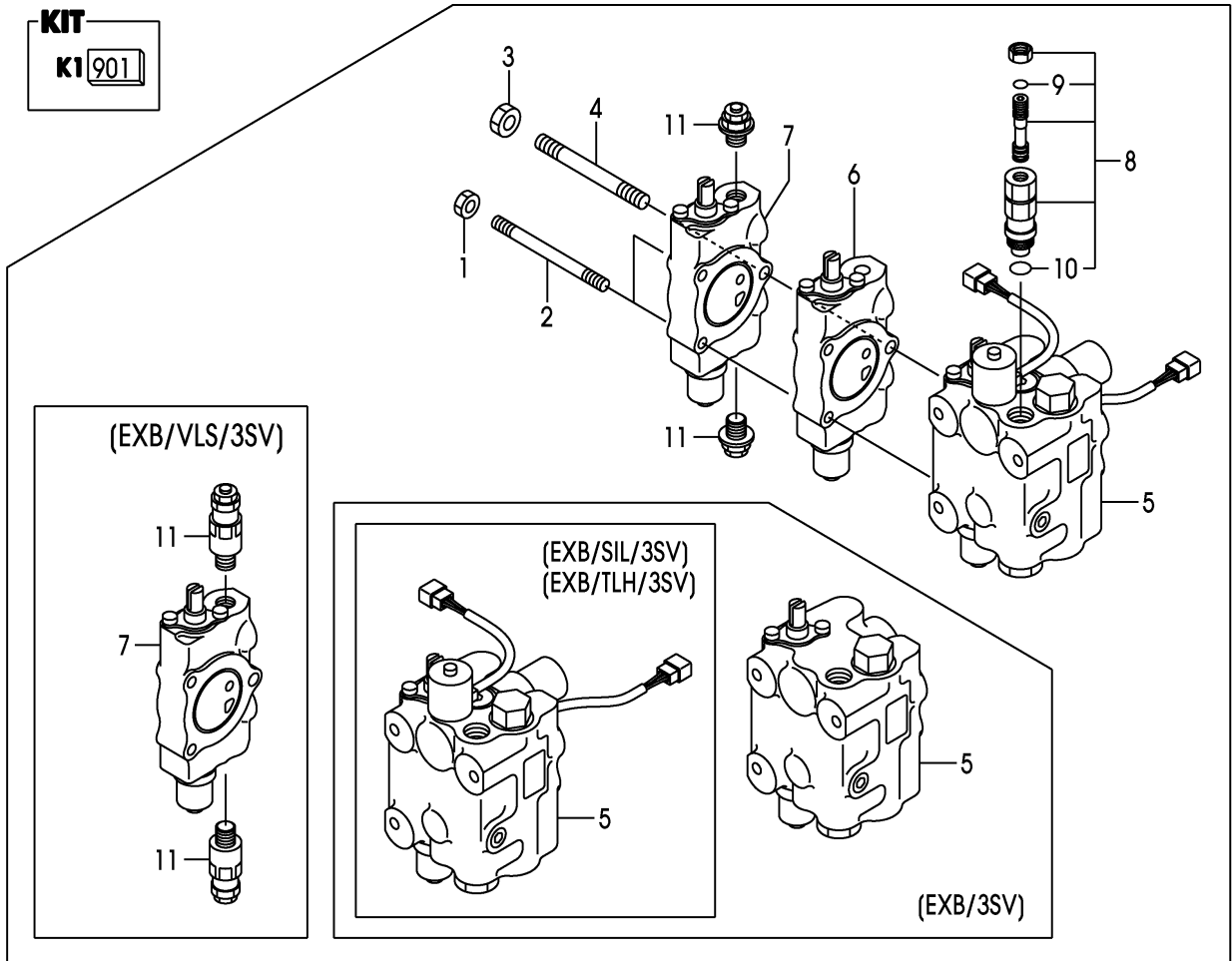
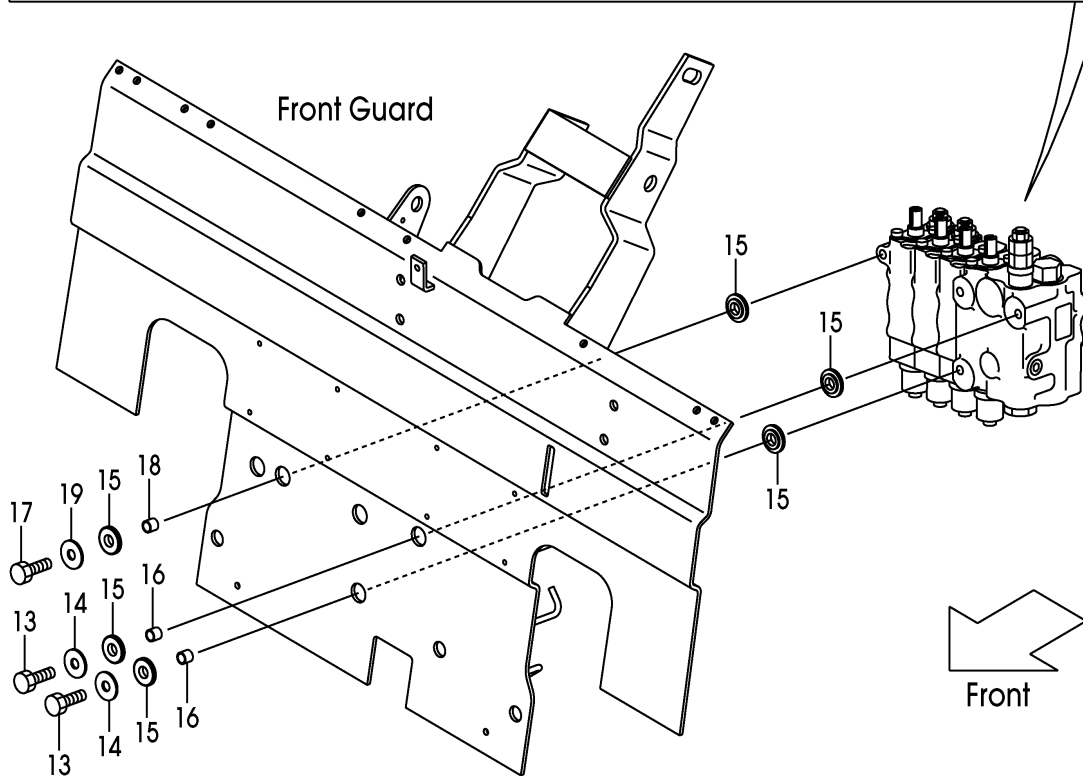
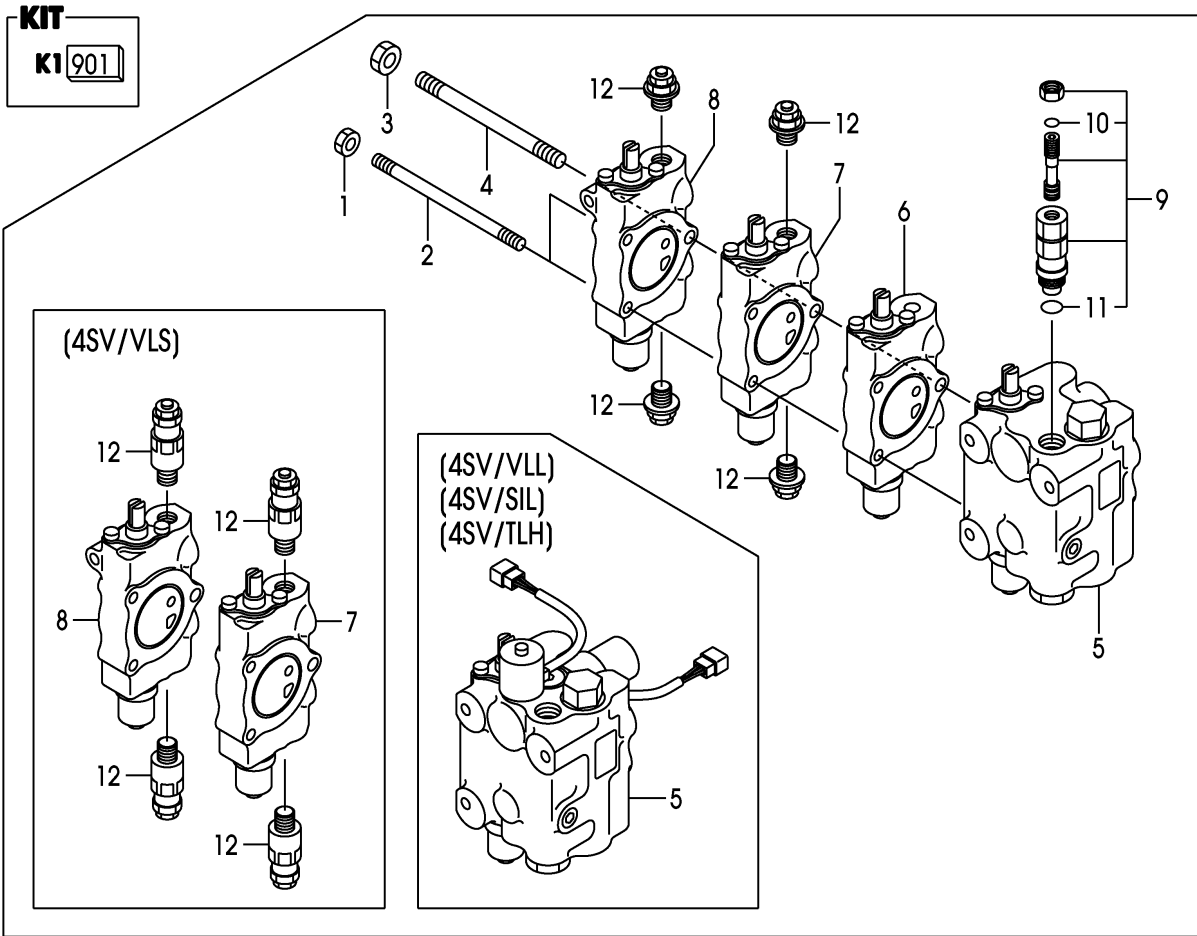

FIG.154 CONTROL VALVE [4SV]

(F7Z17330) コントロールバルブ



A:FHD15C3Z FHD15T3Z FHD18C3Z FHD18T3Z:1-466

Item No	Part No.	Mark	Description	Req'd	Remarks : Serial No.
A1	20A77-30341		VALVE-ASSY,CONTROL	1	[4SV] INC.1-12
-	50A74-60341		VALVE-ASSY,CONTROL	1	[4SV/VLS] INC.1-12
-	50A76-70341		VALVE-ASSY,CONTROL	1	[4SV/VLL][4SV/SIL][4SV/TLH] INC.1-12
901	B-2101A-30016	K1	KIT,SEAL	1	[4SV] INC.10,11
1	B-93118-08652		NUT	2	[4SV]
2	B-T1121-08108		ROD,TIE	2	[4SV]
3	B-93128-10082		NUT	1	[4SV]
4	B-T1121-10112		ROD,TIE	1	[4SV]
5	B-C0213-31013		SECTION,SPOOL,LIFT	1	[4SV]SEE FIG.173
-	B-C0213-31033		SECTION,SPOOL,LIFT	1	[4SV/VLS]SEE FIG.175
-	B-C0213-31026		SECTION,SPOOL,LIFT	1	[4SV/VLL][4SV/SIL][4SV/TLH] SEE FIG.173
6	B-C0213-31259		SECTION,SPOOL,TILT	1	[4SV]SEE FIG.176
-	B-C0213-31275		SECTION,SPOOL,TILT	1	[4SV/VLS]SEE FIG.178
7	B-C0213-31273		SECTION,SPOOL,ATT	1	[4SV]SEE FIG.179
8	B-C0213-31274		SECTION,SPOOL,ATT	1	[4SV]SEE FIG.180
9	63130-25614		VALVE,MAIN-RELIEF	1	[4SV] INC.10,11
10	NO PART NO.	#*	O-RING	1	[4SV]
11	NO PART NO.	#*	O-RING	1	[4SV]
12	B-C0003-30301		VALVE,SHUT-OFF	4	[4SV]
-	B-21013-30697		VALVE,RELIEF	4	[4SV/VLS]
13	22N57-32041		BOLT	2	[4SV]
14	216G7-32021		WASHER,PLANE	2	[4SV]
15	22N57-42201		RUBBER,VALVE	6	[4SV]
16	22N57-42211		COLLAR	2	[4SV]
17	20A77-32001		BOLT	1	[4SV]
18	20A77-32011		COLLAR	1	[4SV]
19	124T3-43041		PLATE	1	[4SV]

FIG.154A CONTROL VALVE [4SV]

(F7Z17331) コントロールバルブ

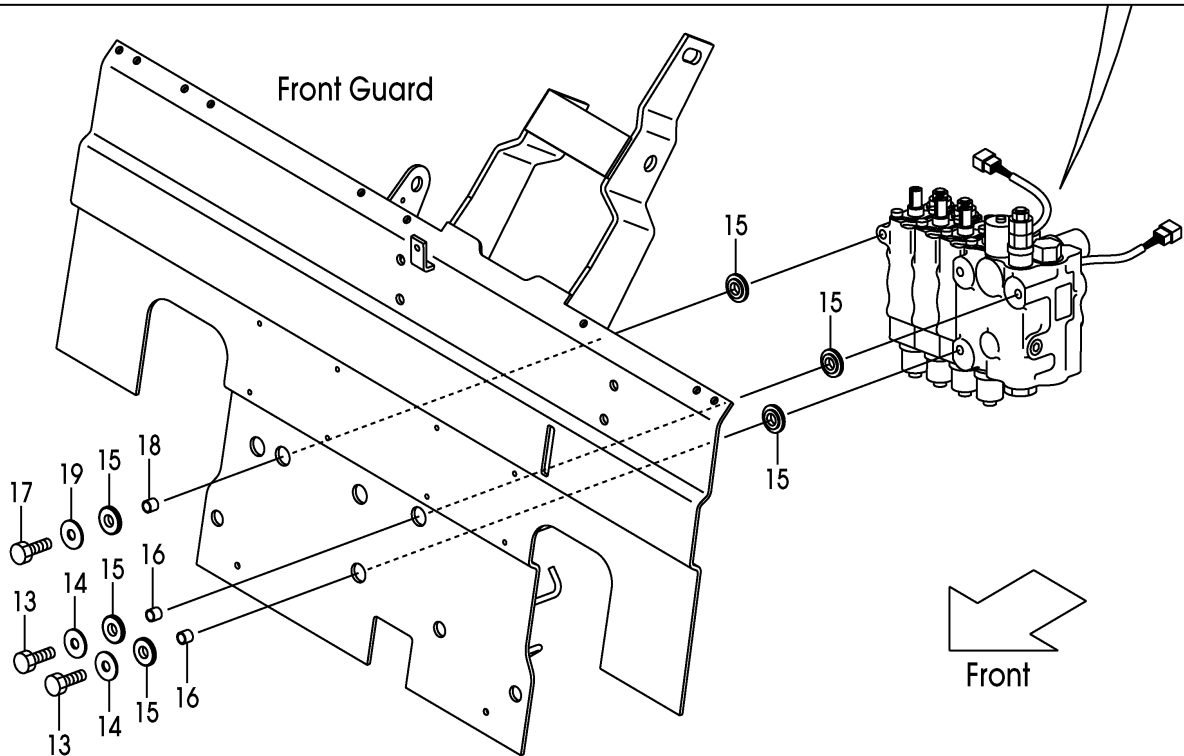
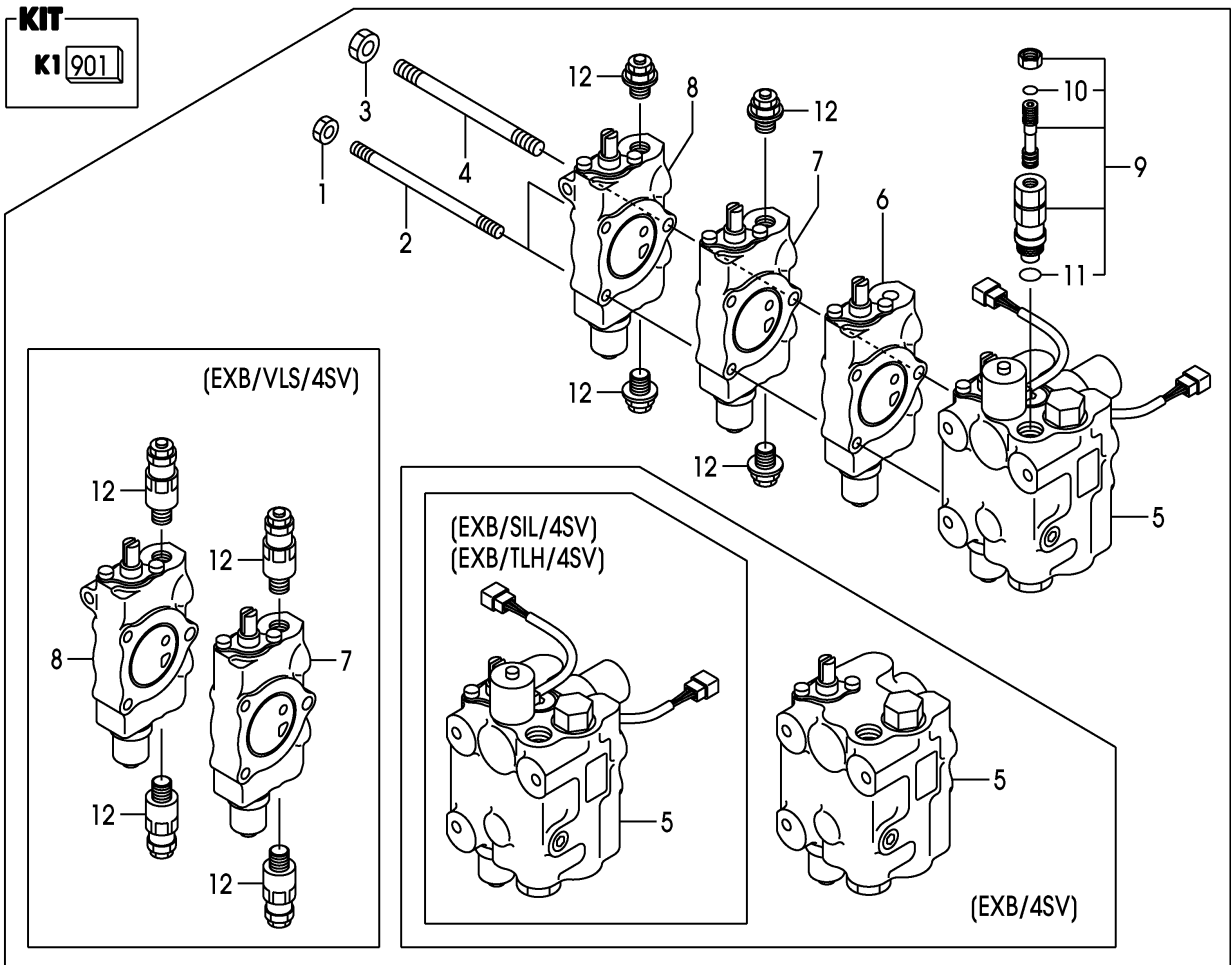

A:FHD15C3Z FHD15T3Z FHD18C3Z FHD18T3Z:467-

Item No	Part No.	Mark	Description	Req'd	Remarks : Serial No.
A1	50A76-70341		VALVE-ASSY,CONTROL	1	[4SV] INC.1-12
-	20A77-30341		VALVE-ASSY,CONTROL	1	[4SV/EXB] INC.1-12
-	50A74-60341		VALVE-ASSY,CONTROL	1	[4SV/EXB/VLS] INC.1-12
-	50A76-70341		VALVE-ASSY,CONTROL	1	[4SV/EXB/SIL][4SV/EXB/TLH] INC.1-12
901	B-2101A-30016	K1	KIT,SEAL	1	[4SV] INC.10,11
1	B-93118-08652		NUT	2	[4SV]
2	B-T1121-08108		ROD,TIE	2	[4SV]
3	B-93128-10082		NUT	1	[4SV]
4	B-T1121-10112		ROD,TIE	1	[4SV]
5	B-C0213-31026		SECTION,SPOOL,LIFT	1	[4SV]SEE FIG.173A
-	B-C0213-31013		SECTION,SPOOL,LIFT	1	[4SV/EXB]SEE FIG.173A
-	B-C0213-31033		SECTION,SPOOL,LIFT	1	[4SV/EXB/VLS]SEE FIG.175A
-	B-C0213-31026		SECTION,SPOOL,LIFT	1	[4SV/EXB/SIL][4SV/EXB/TLH] SEE FIG.173A
6	B-C0213-31259		SECTION,SPOOL,TILT	1	[4SV]SEE FIG.176
-	B-C0213-31275		SECTION,SPOOL,TILT	1	[4SV/EXB/VLS]SEE FIG.178A
7	B-C0213-31273		SECTION,SPOOL,ATT	1	[4SV]SEE FIG.179
8	B-C0213-31274		SECTION,SPOOL,ATT	1	[4SV]SEE FIG.180
9	63130-25614		VALVE,MAIN-RELIEF	1	[4SV] INC.10,11
10	NO PART NO.	#*	O-RING	1	[4SV]
11	NO PART NO.	#*	O-RING	1	[4SV]
12	B-C0003-30301		VALVE,SHUT-OFF	4	[4SV]
-	B-21013-30697		VALVE,RELIEF	4	[4SV/EXB/VLS]
13	22N57-32041		BOLT	2	[4SV]
14	216G7-32021		WASHER,PLANE	2	[4SV]
15	22N57-42201		RUBBER,VALVE	6	[4SV]
16	22N57-42211		COLLAR	2	[4SV]
17	20A77-32001		BOLT	1	[4SV]
18	20A77-32011		COLLAR	1	[4SV]
19	124T3-43041		PLATE	1	[4SV]

FIG.155 CONTROL VALVE [5SV]

(F7Z17340) コントロールバルブ

KIT

KI 901

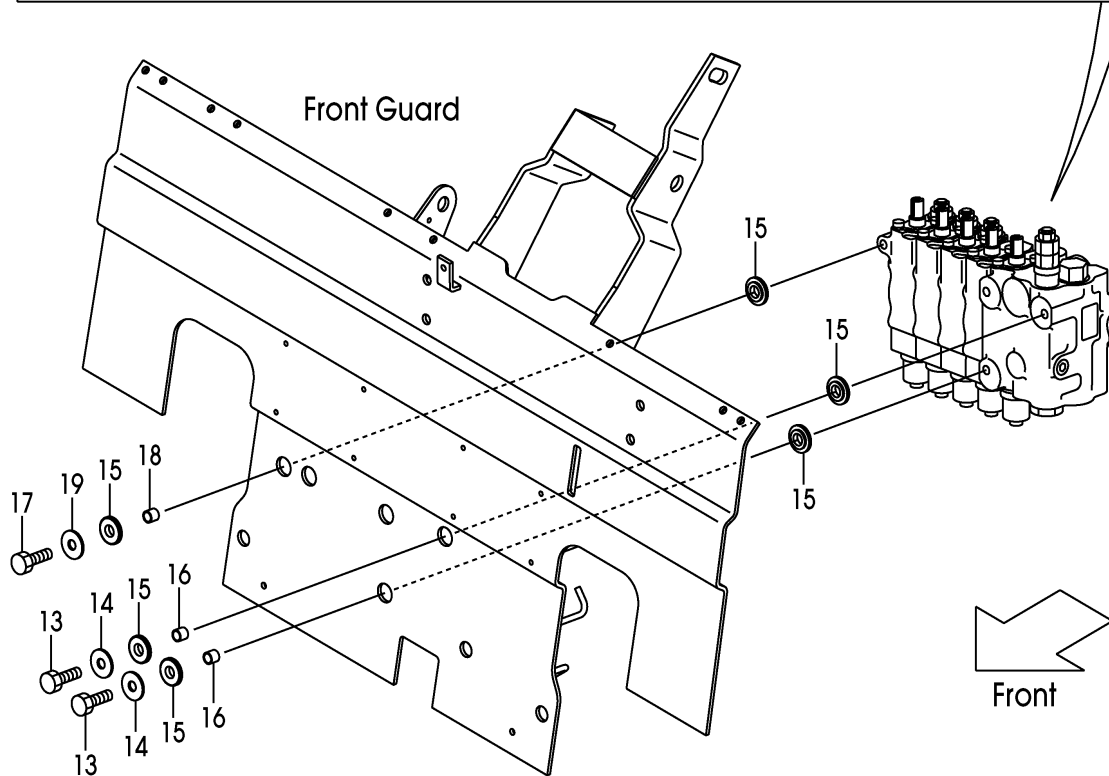
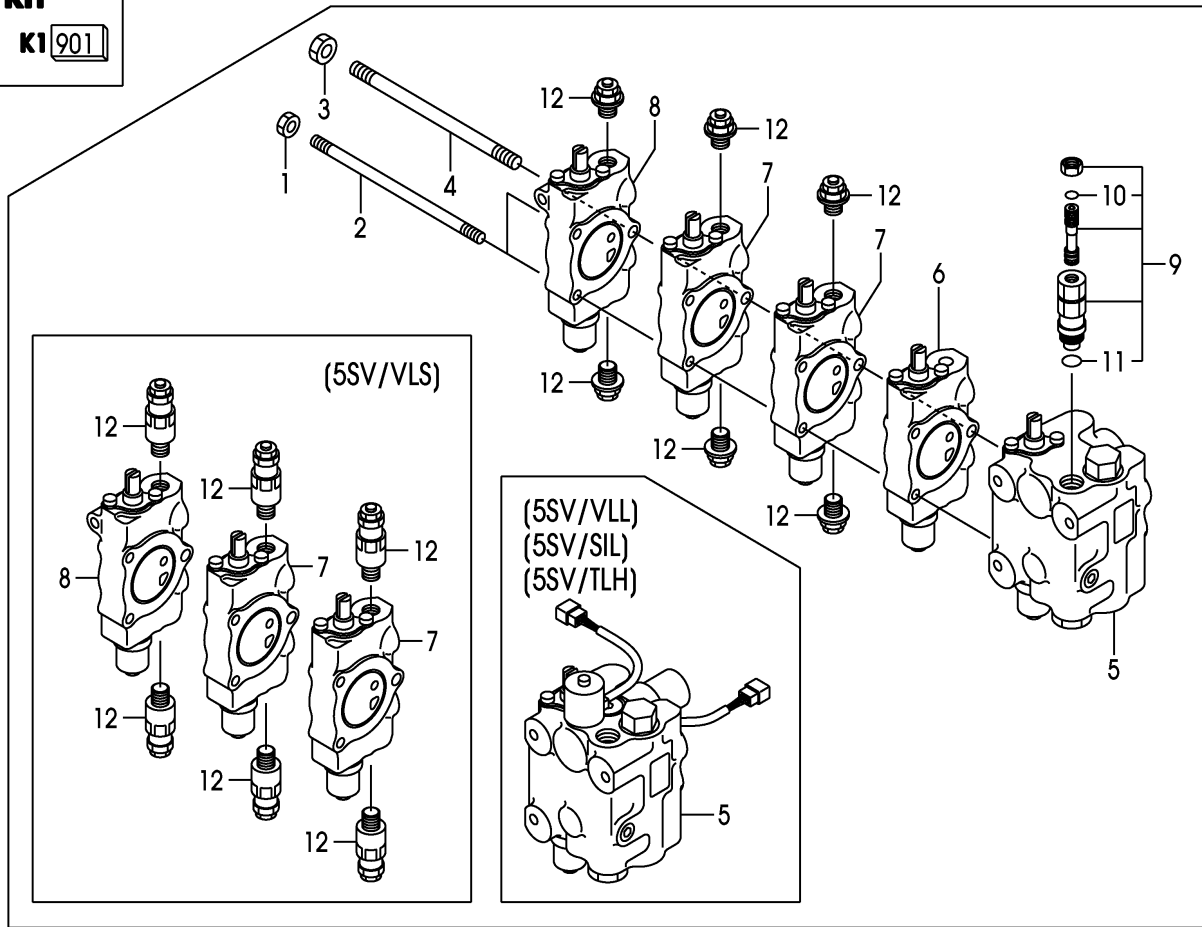

A:FHD15C3Z FHD15T3Z FHD18C3Z FHD18T3Z:1-466

Item No	Part No.	Mark	Description	Req'd	Remarks : Serial No.
A1	20A77-30351		VALVE-ASSY,CONTROL	1	[5SV] INC.1-12
-	50A74-60351		VALVE-ASSY,CONTROL	1	[5SV/VLS] INC.1-12
-	50A76-70351		VALVE-ASSY,CONTROL	1	[5SV/VLL][5SV/SIL][5SV/TLH] INC.1-12
901	B-2101A-30016	K1	KIT,SEAL	1	[5SV] INC.10,11
1	B-93118-08652		NUT	2	[5SV]
2	B-T1121-08110		ROD,TIE	2	[5SV]
3	B-93128-10082		NUT	1	[5SV]
4	B-T1121-10113		ROD,TIE	1	[5SV]
5	B-C0213-31013		SECTION,SPOOL,LIFT	1	[5SV]SEE FIG.173
-	B-C0213-31033		SECTION,SPOOL,LIFT	1	[5SV/VLS]SEE FIG.175
-	B-C0213-31026		SECTION,SPOOL,LIFT	1	[5SV/VLL][5SV/SIL][5SV/TLH] SEE FIG.173
6	B-C0213-31259		SECTION,SPOOL,TILT	1	[5SV]SEE FIG.176
-	B-C0213-31275		SECTION,SPOOL,TILT	1	[5SV/VLS]SEE FIG.178
7	B-C0213-31273		SECTION,SPOOL,ATT	2	[5SV]SEE FIG.179
8	B-C0213-31274		SECTION,SPOOL,ATT	1	[5SV]SEE FIG.180
9	63130-25614		VALVE,MAIN-RELIEF	1	[5SV] INC.10,11
10	NO PART NO.	#*	O-RING	1	[5SV]
11	NO PART NO.	#*	O-RING	1	[5SV]
12	B-C0003-30301		VALVE,SHUT-OFF	6	[5SV]
-	B-21013-30697		VALVE,RELIEF	6	[5SV/VLS]
13	22N57-32041		BOLT	2	[5SV]
14	216G7-32021		WASHER,PLANE	2	[5SV]
15	22N57-42201		RUBBER,VALVE	6	[5SV]
16	22N57-42211		COLLAR	2	[5SV]
17	20A77-32001		BOLT	1	[5SV]
18	20A77-32011		COLLAR	1	[5SV]
19	124T3-43041		PLATE	1	[5SV]

FIG.155A CONTROL VALVE [5SV]

(F7Z17341) コントロールバルブ

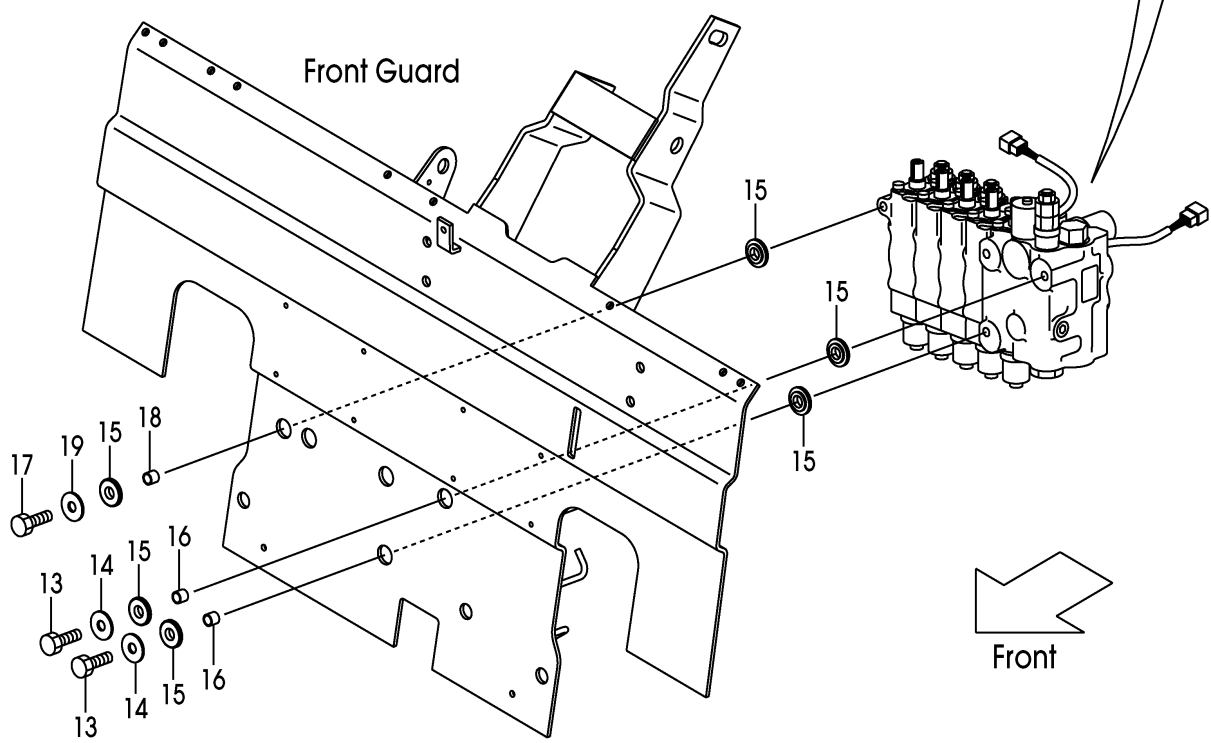
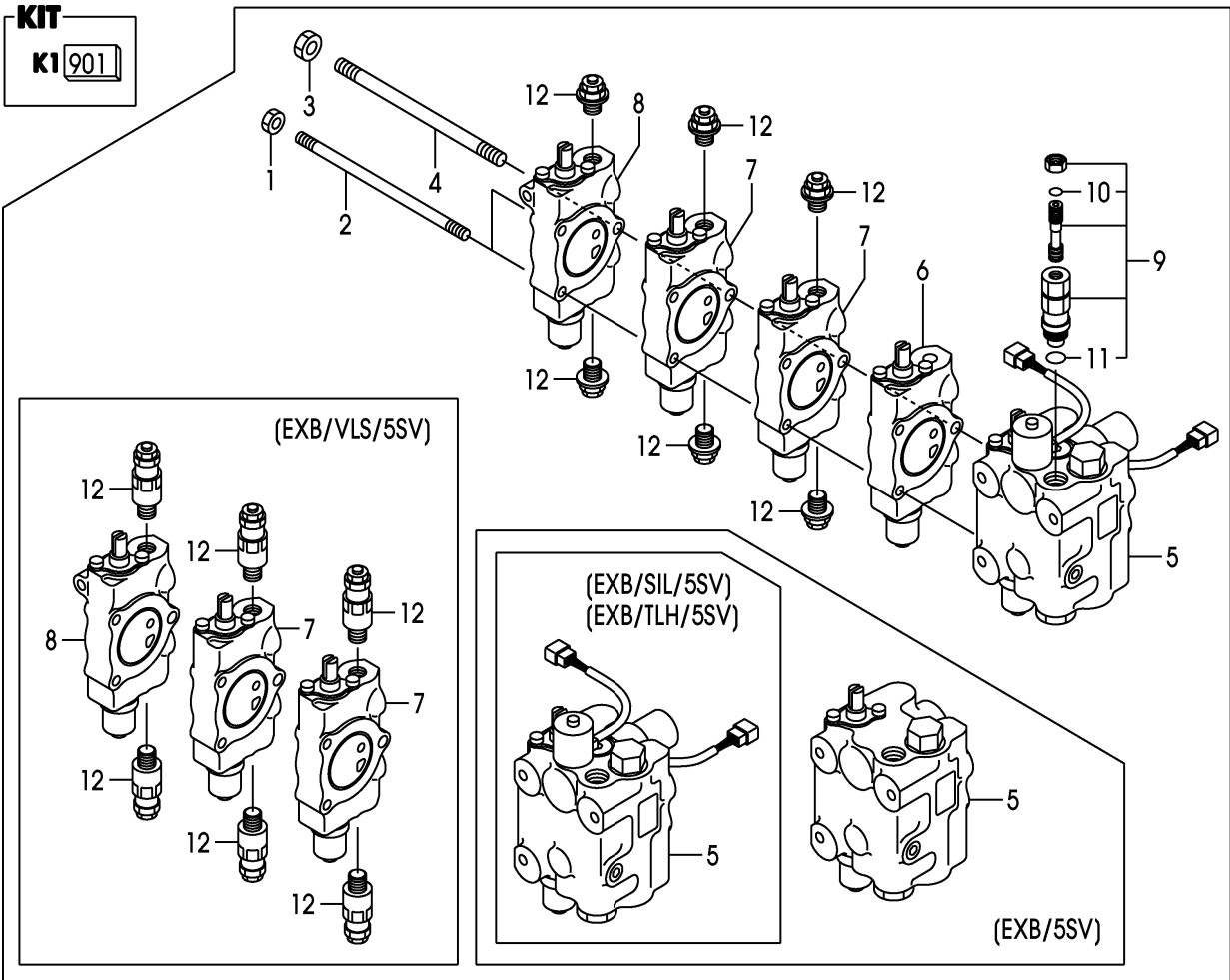

A:FHD15C3Z FHD15T3Z FHD18C3Z FHD18T3Z:467-

Item No	Part No.	Mark	Description	Req'd	Remarks : Serial No.
A1	50A76-70351		VALVE-ASSY,CONTROL	1	[5SV] INC.1-12
-	20A77-30351		VALVE-ASSY,CONTROL	1	[5SV/EXB] INC.1-12
-	50A74-60351		VALVE-ASSY,CONTROL	1	[5SV/EXB/VLS] INC.1-12
-	50A76-70351		VALVE-ASSY,CONTROL	1	[5SV/EXB/SIL][5SV/EXB/TLH] INC.1-12
901	B-2101A-30016	K1	KIT,SEAL	1	[5SV] INC.10,11
1	B-93118-08652		NUT	2	[5SV]
2	B-T1121-08110		ROD,TIE	2	[5SV]
3	B-93128-10082		NUT	1	[5SV]
4	B-T1121-10113		ROD,TIE	1	[5SV]
5	B-C0213-31026		SECTION,SPOOL,LIFT	1	[5SV]SEE FIG.173A
-	B-C0213-31013		SECTION,SPOOL,LIFT	1	[5SV/EXB]SEE FIG.173A
-	B-C0213-31033		SECTION,SPOOL,LIFT	1	[5SV/EXB/VLS]SEE FIG.175A
-	B-C0213-31026		SECTION,SPOOL,LIFT	1	[5SV/EXB/SIL][5SV/EXB/TLH] SEE FIG.173A
6	B-C0213-31259		SECTION,SPOOL,TILT	1	[5SV]SEE FIG.176
-	B-C0213-31275		SECTION,SPOOL,TILT	1	[5SV/EXB/VLS]SEE FIG.178
7	B-C0213-31273		SECTION,SPOOL,ATT	2	[5SV]SEE FIG.179
8	B-C0213-31274		SECTION,SPOOL,ATT	1	[5SV]SEE FIG.180
9	63130-25614		VALVE,MAIN-RELIEF	1	[5SV] INC.10,11
10	NO PART NO.	#*	O-RING	1	[5SV]
11	NO PART NO.	#*	O-RING	1	[5SV]
12	B-C0003-30301		VALVE,SHUT-OFF	6	[5SV]
-	B-21013-30697		VALVE,RELIEF	6	[5SV/EXB/VLS]
13	22N57-32041		BOLT	2	[5SV]
14	216G7-32021		WASHER,PLANE	2	[5SV]
15	22N57-42201		RUBBER,VALVE	6	[5SV]
16	22N57-42211		COLLAR	2	[5SV]
17	20A77-32001		BOLT	1	[5SV]
18	20A77-32011		COLLAR	1	[5SV]
19	124T3-43041		PLATE	1	[5SV]

FIG.156 CONTROL VALVE (TOR-CON):[FIT][FIT/SIL]

(F7Z17350) コントロールバルブ

KIT
K1 901

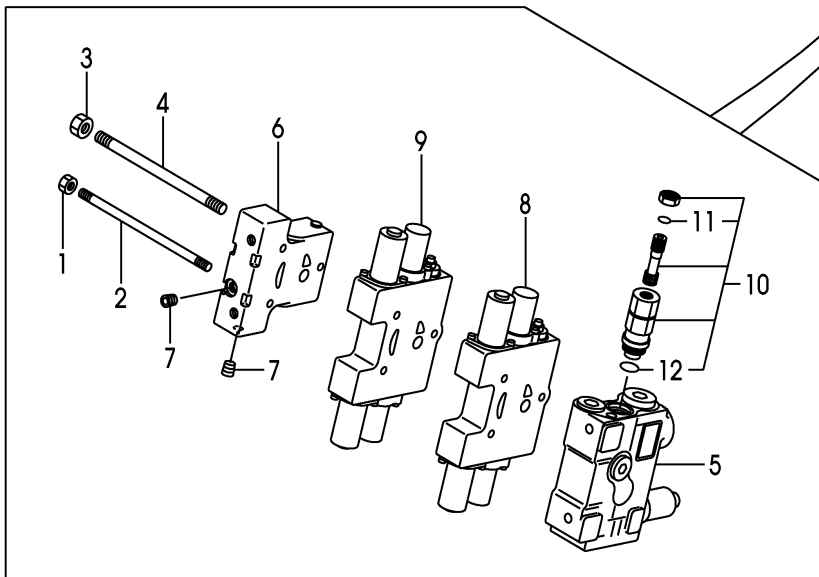
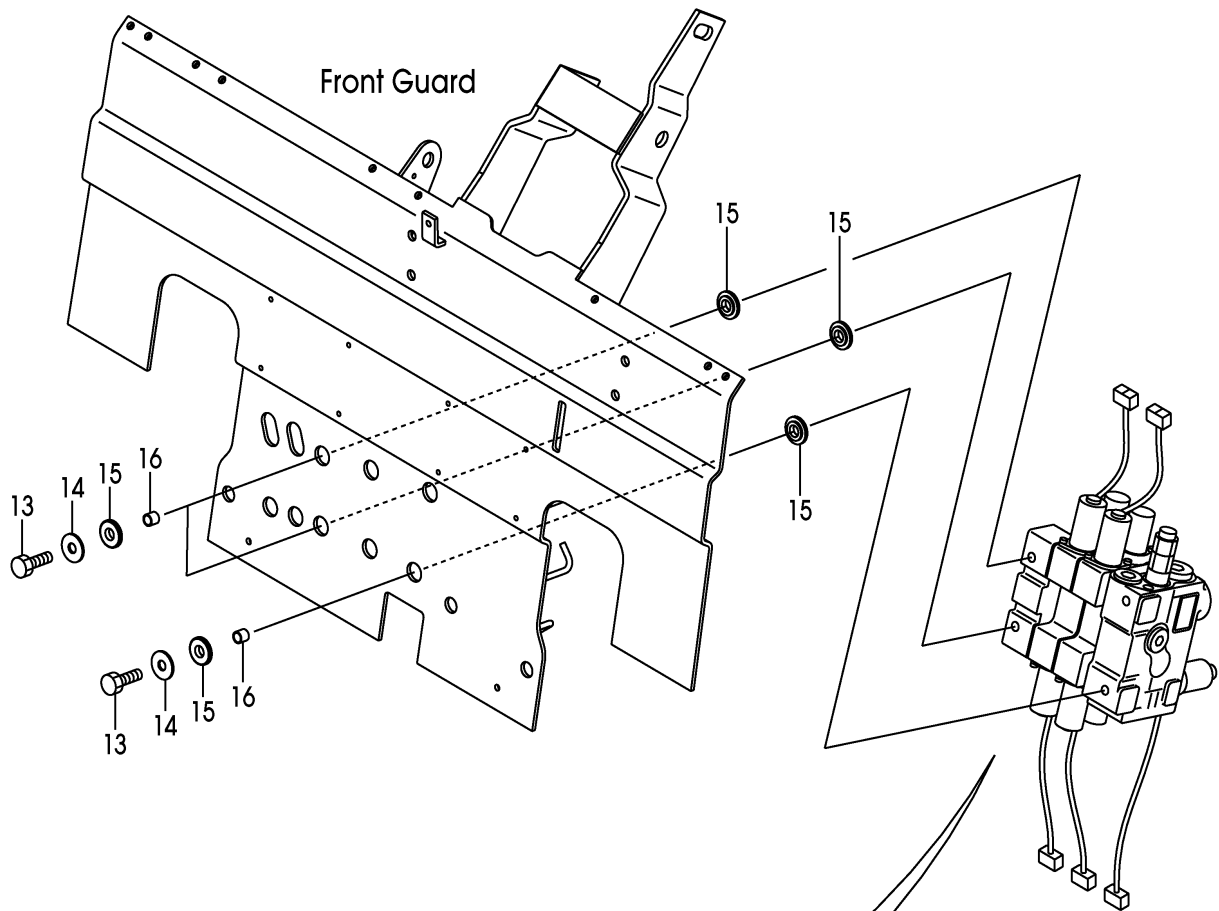

Front

FIG.156A CONTROL VALVE (TOR-CON):[FIT][FIT/SIL]

(F7Z17351) コントロールバルブ

KIT
K1 901

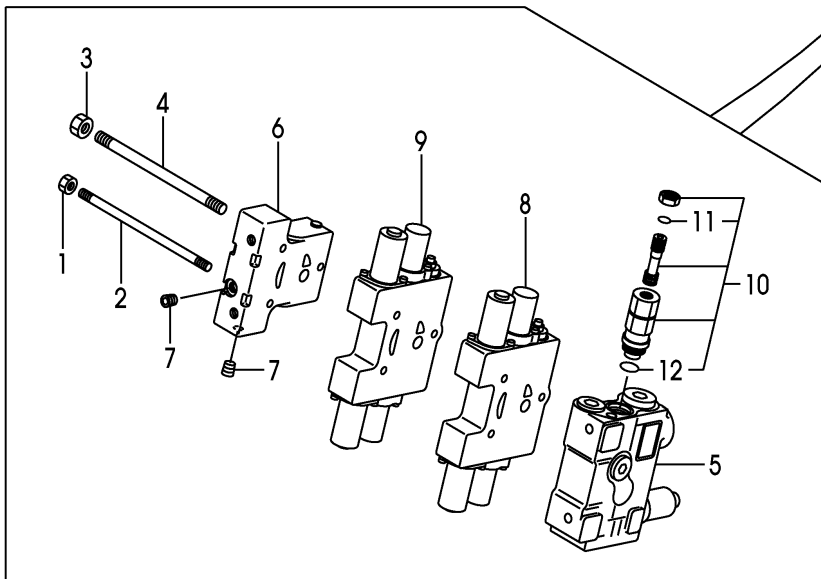
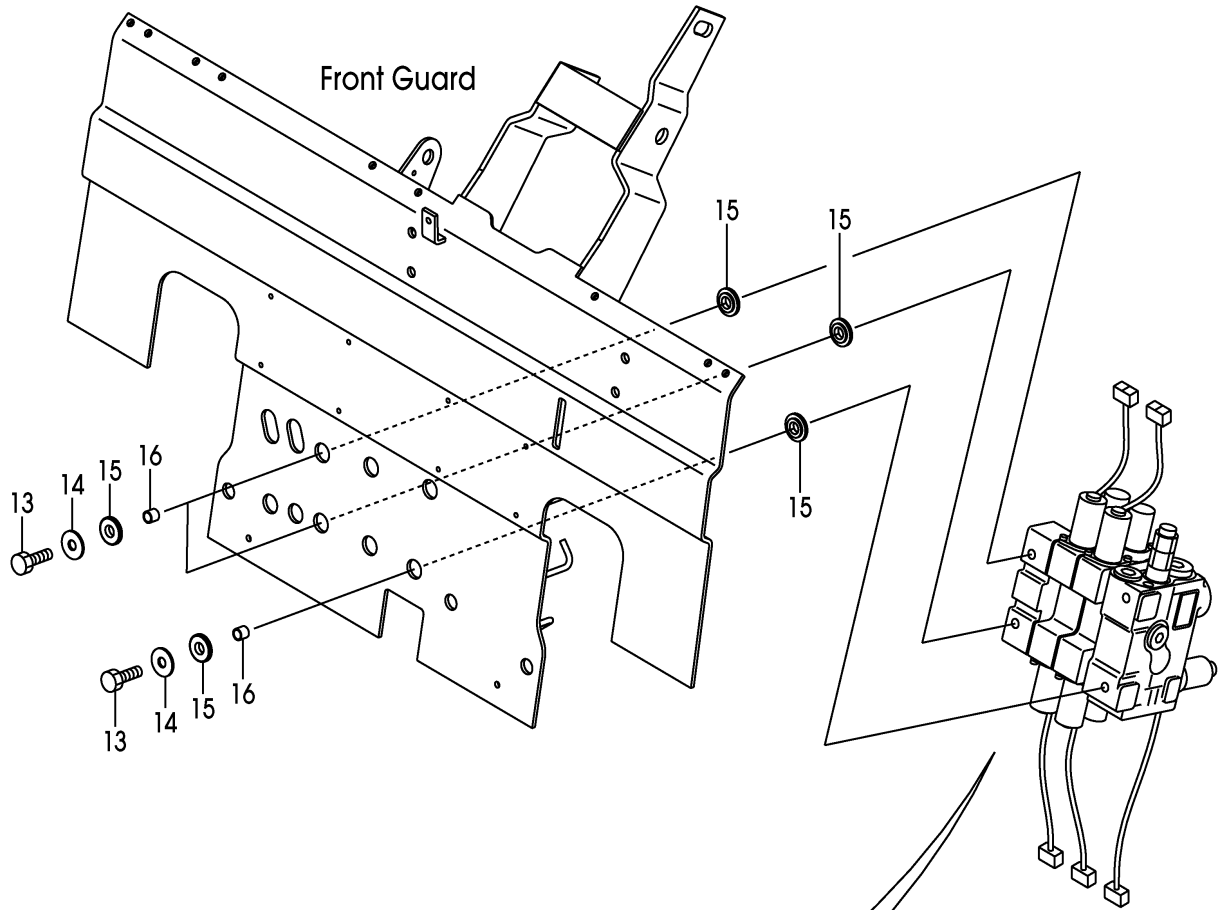

Front

A:FHD15T3Z FHD18T3Z:467-

Item No	Part No.	Mark	Description	Req'd	Remarks : Serial No.
A1	209W7-30201		VALVE-ASSY,CONTROL コントロールバルブアッセン	1	[FIT][FIT/EXB] INC.1-12
901	B-2101A-30016	K1	KIT,SEAL シールキット	1	[FIT][FIT/EXB] INC.11,12
1	B-93118-08652		NUT ナット	2	[FIT][FIT/EXB]
2	B-21011-31108		ROD,TIE ロッド	2	[FIT][FIT/EXB]
3	B-93128-10082		NUT ナット	1	[FIT][FIT/EXB]
4	B-21011-31107		ROD,TIE ロッド	1	[FIT][FIT/EXB]
5	B-C0013-30045		SECTION,INLET セクション	1	[FIT][FIT/EXB]SEE FIG.182
A2	B-C0013-30203		SECTION-ASSY,OUTLET アウトレットセクションアッセン	1	[FIT][FIT/EXB] INC.6,7
6	NO PART NO.	#	HOUSING,OUTLET ハウジング	1	[FIT][FIT/EXB]
7	B-97123-01111		PLUG プラグ	2	[FIT][FIT/EXB]
8	B-C0013-31629		SECTION,SPOOL セクション	1	[FIT][FIT/EXB](LIFT) SEE FIG.174
9	B-C0013-31451		SECTION,SPOOL セクション	1	[FIT][FIT/EXB](TILT) SEE FIG.177
10	63130-25614		VALVE,MAIN-RELIEF バルブ	1	[FIT][FIT/EXB] INC.11,12
11	NO PART NO.	#*	O-RING Oリング	1	[FIT][FIT/EXB]
12	NO PART NO.	#*	O-RING Oリング	1	[FIT][FIT/EXB]
13	22N57-32041		BOLT ボルト	3	[FIT][FIT/EXB]
14	216G7-32021		WASHER,PLANE ワッシャ	3	[FIT][FIT/EXB]
15	22N57-42201		RUBBER,VALVE ラバー	6	[FIT][FIT/EXB]
16	22N57-42211		COLLAR カラー	3	[FIT][FIT/EXB]

FIG.157 CONTROL VALVE (TOR-CON):[FIT/EXB/SIL]

(F7Z173X0) コントロールバルブ

KIT
K1 901

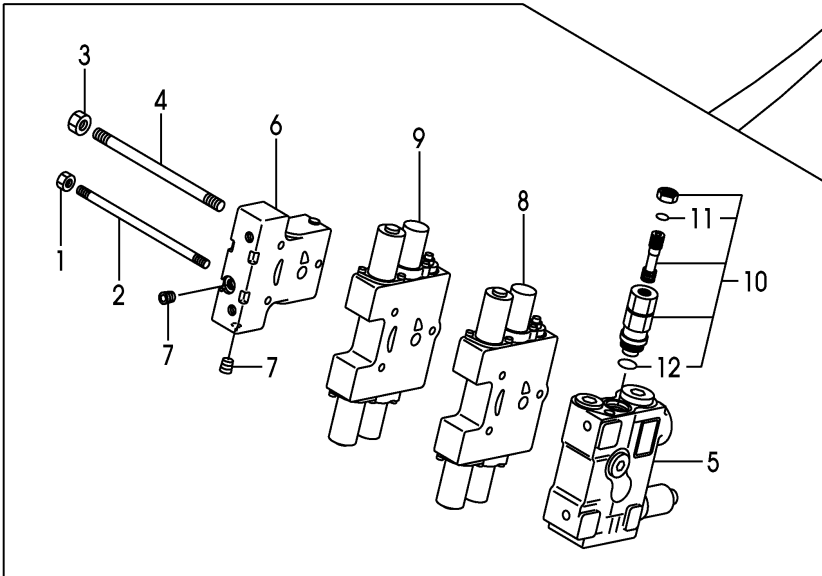
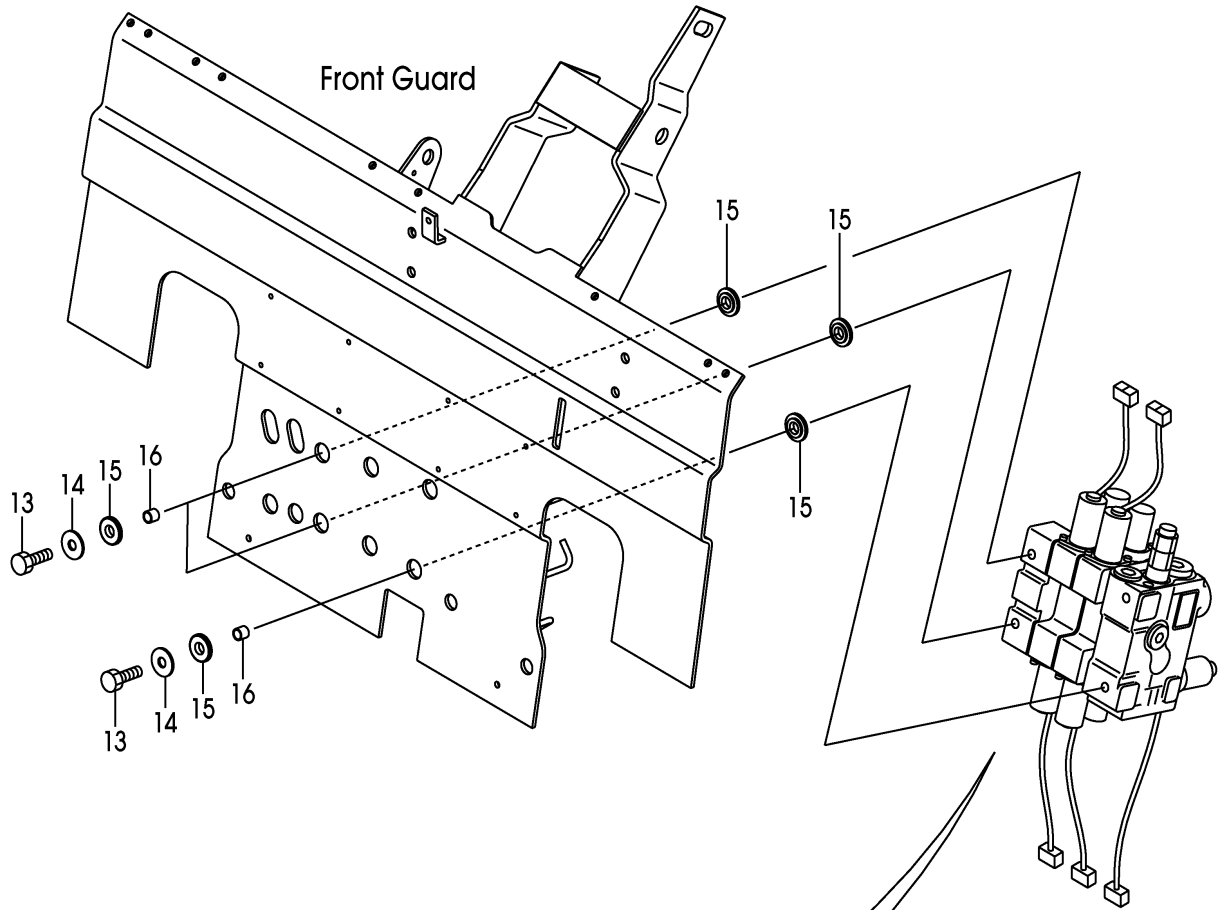

Front

A:FHD15T3Z FHD18T3Z:467-

Item No	Part No.	Mark	Description	Req'd	Remarks : Serial No.
A1	209W7-30201		VALVE-ASSY,CONTROL コントロールバルブアッセン	1	[FIT/EXB/SIL] INC.1-12
901	B-2101A-30016	K1	KIT,SEAL シールキット	1	[FIT/EXB/SIL] INC.11,12
1	B-93118-08652		NUT ナット	2	[FIT/EXB/SIL]
2	B-21011-31108		ROD,TIE ロッド	2	[FIT/EXB/SIL]
3	B-93128-10082		NUT ナット	1	[FIT/EXB/SIL]
4	B-21011-31107		ROD,TIE ロッド	1	[FIT/EXB/SIL]
5	B-C0013-30045		SECTION,INLET セクション	1	[FIT/EXB/SIL]SEE FIG.182
A2	B-C0013-30203		SECTION-ASSY,OUTLET アウトレットセクションアッセン	1	[FIT/EXB/SIL] INC.6,7
6	NO PART NO.	#	HOUSING,OUTLET ハウジング	1	[FIT/EXB/SIL]
7	B-97123-01111		PLUG プラグ	2	[FIT/EXB/SIL]
8	B-C0013-31629		SECTION,SPOOL セクション	1	[FIT/EXB/SIL](LIFT) SEE FIG.174
9	B-C0013-31451		SECTION,SPOOL セクション	1	[FIT/EXB/SIL](TILT) SEE FIG.177
10	63130-25614		VALVE,MAIN-RELIEF バルブ	1	[FIT/EXB/SIL] INC.11,12
11	NO PART NO.	#*	O-RING Oリング	1	[FIT/EXB/SIL]
12	NO PART NO.	#*	O-RING Oリング	1	[FIT/EXB/SIL]
13	22N57-32041		BOLT ボルト	3	[FIT/EXB/SIL]
14	216G7-32021		WASHER,PLANE ワッシャ	3	[FIT/EXB/SIL]
15	22N57-42201		RUBBER,VALVE ラバー	6	[FIT/EXB/SIL]
16	22N57-42211		COLLAR カラー	3	[FIT/EXB/SIL]

FIG.158 CONTROL VALVE (TOR-CON):[3SV/FIT][3SV/FIT/SIL]
 (F7Z17360) コントロールバルブ

KIT
K1 901

Front

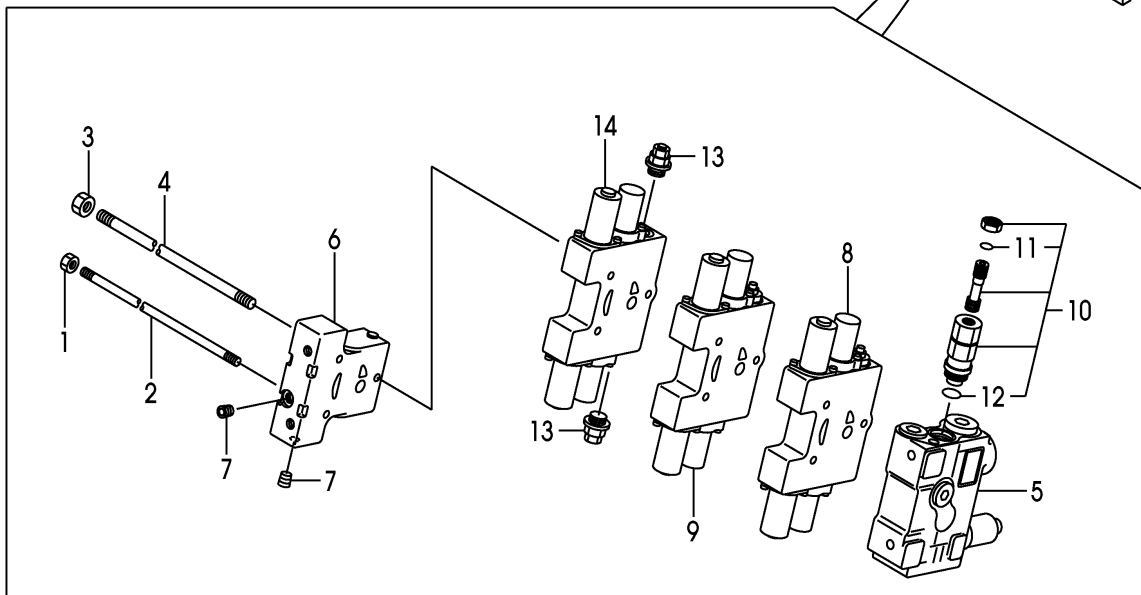
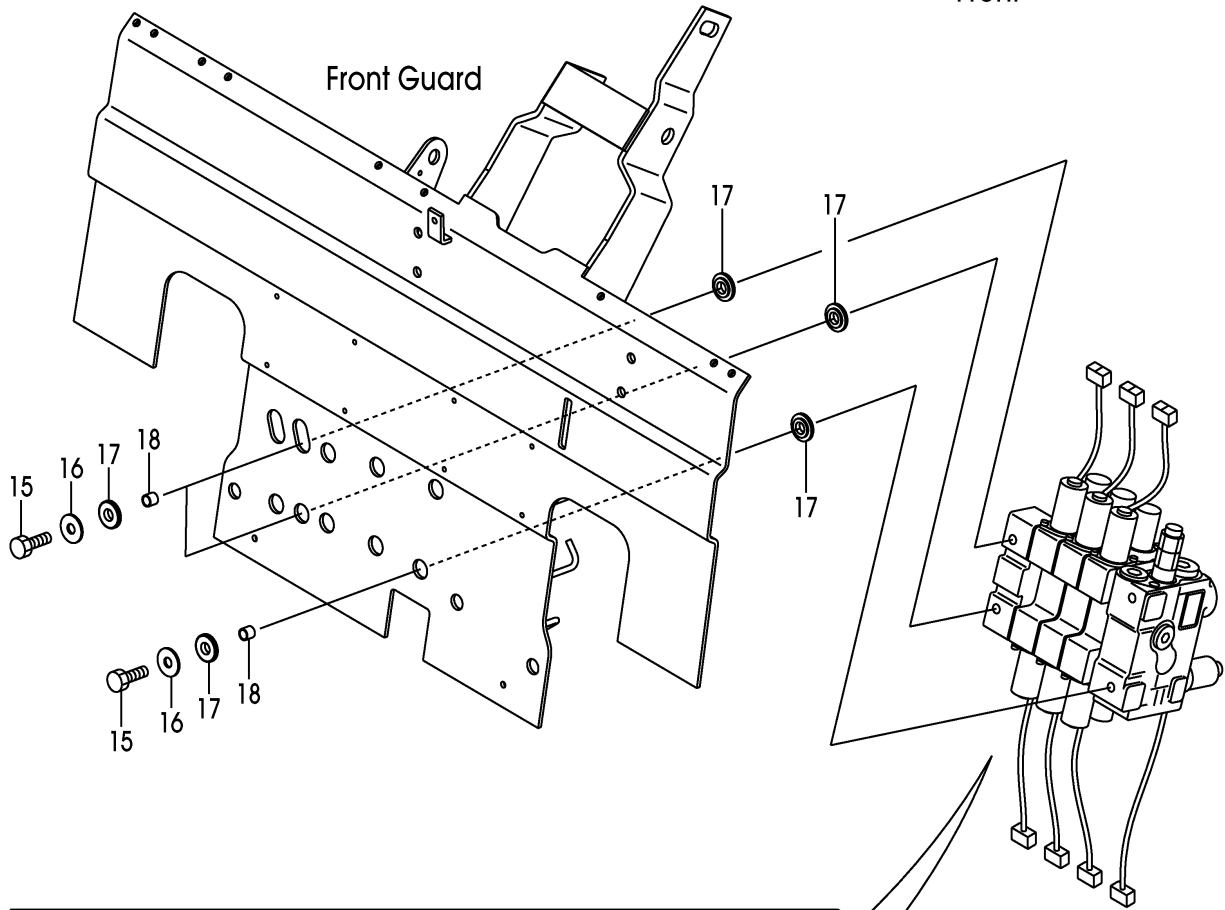

A:FHD15T3Z FHD18T3Z:1-466

Item No	Part No.	Mark	Description	Req'd	Remarks : Serial No.
A1	209W7-30301		VALVE-ASSY,CONTROL コントロールバルブアッセン	1	[3SV/FIT][3SV/FIT/SIL] INC.1-14
901	B-2101A-30016	K1	KIT,SEAL シールキット	1	[3SV/FIT][3SV/FIT/SIL] INC.11,12
1	B-93118-08652		NUT ナット	2	[3SV/FIT][3SV/FIT/SIL]
2	B-21021-30114		ROD,TIE ロッド	2	[3SV/FIT][3SV/FIT/SIL]
3	B-93128-10082		NUT ナット	1	[3SV/FIT][3SV/FIT/SIL]
4	B-21021-30115		ROD,TIE ロッド	1	[3SV/FIT][3SV/FIT/SIL]
5	B-C0013-30045		SECTION,INLET セクション	1	[3SV/FIT][3SV/FIT/SIL] SEE FIG.182
A2	B-C0013-30203		SECTION-ASSY,OUTLET アウトレットセクションアッセン	1	[3SV/FIT][3SV/FIT/SIL] INC.6,7
6	NO PART NO.	#	HOUSING,OUTLET ハウジング	1	[3SV/FIT][3SV/FIT/SIL]
7	B-97123-01111		PLUG プラグ	2	[3SV/FIT][3SV/FIT/SIL]
8	B-C0013-31629		SECTION,SPOOL セクション	1	[3SV/FIT][3SV/FIT/SIL] (LIFT)SEE FIG.174
9	B-C0013-31451		SECTION,SPOOL セクション	1	[3SV/FIT][3SV/FIT/SIL] (TILT)SEE FIG.177
10	63130-25614		VALVE,MAIN-RELIEF バルブ	1	[3SV/FIT][3SV/FIT/SIL] INC.11,12
11	NO PART NO.	#*	O-RING リング	1	[3SV/FIT][3SV/FIT/SIL]
12	NO PART NO.	#*	O-RING リング	1	[3SV/FIT][3SV/FIT/SIL]
13	B-C0003-30301		VALVE,SHUT-OFF バルブ	2	[3SV/FIT][3SV/FIT/SIL]
14	B-C0013-31638		SECTION,SPOOL セクション	1	[3SV/FIT][3SV/FIT/SIL](ATT) SEE FIG.181
15	22N57-32041		BOLT ボルト	3	[3SV/FIT][3SV/FIT/SIL]
16	216G7-32021		WASHER,PLANE ワッシャ	3	[3SV/FIT][3SV/FIT/SIL]
17	22N57-42201		RUBBER,VALVE ラバー	6	[3SV/FIT][3SV/FIT/SIL]
18	22N57-42211		COLLAR カラー	3	[3SV/FIT][3SV/FIT/SIL]

FIG.158A CONTROL VALVE (TOR-CON):[3SV/FIT][3SV/FIT/EXB]
(F7Z17361) コントロールバルブ

KIT
K1 901

Front

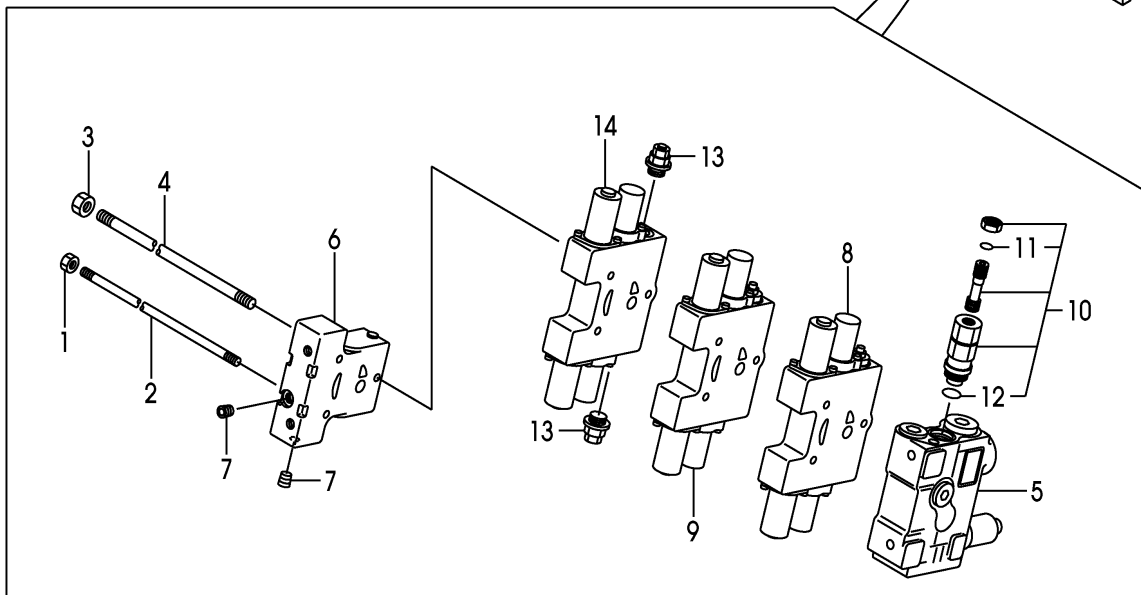
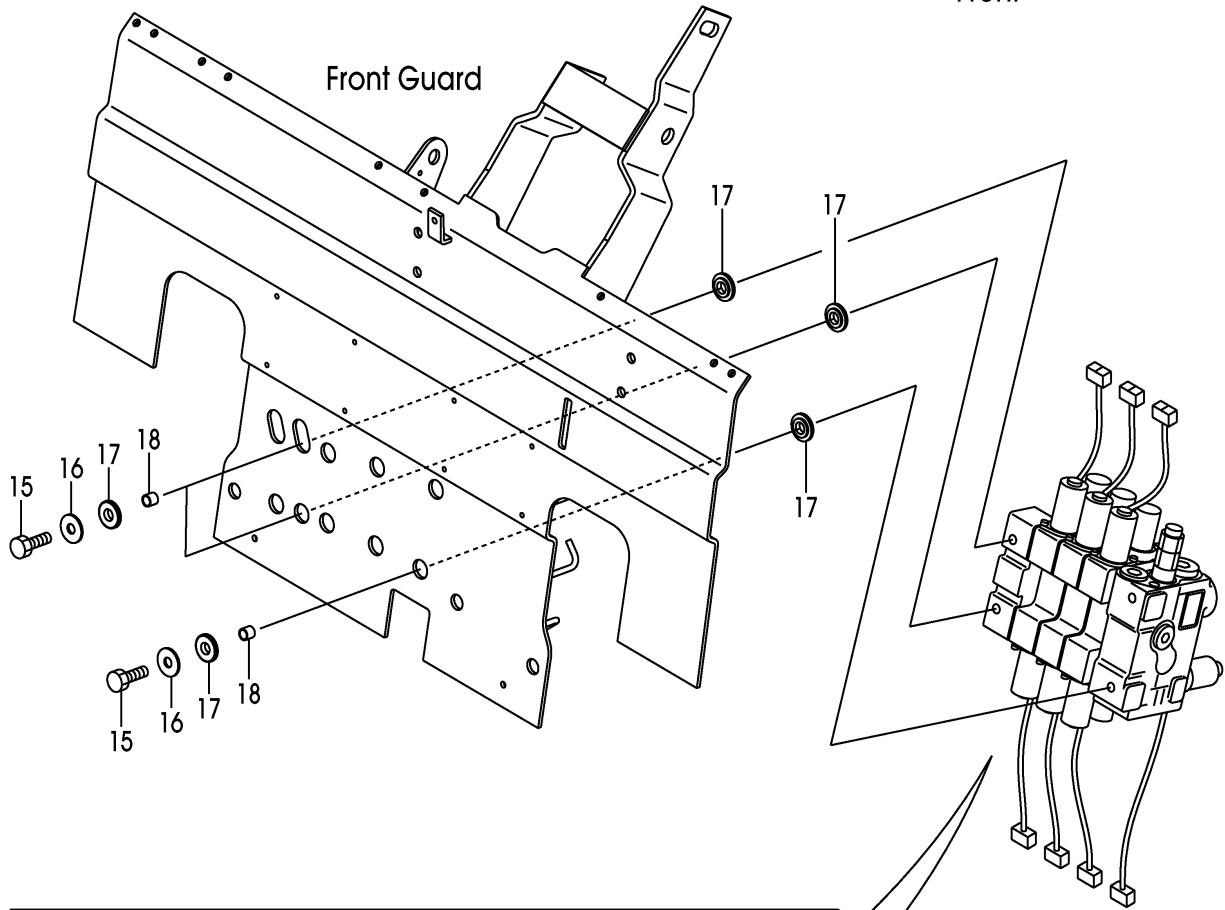
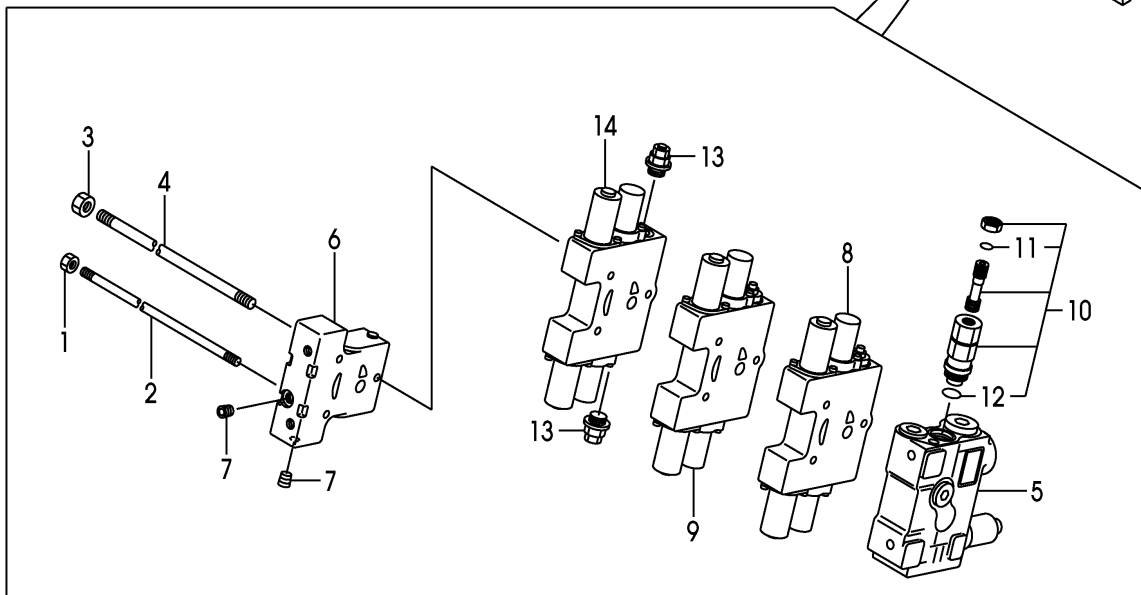
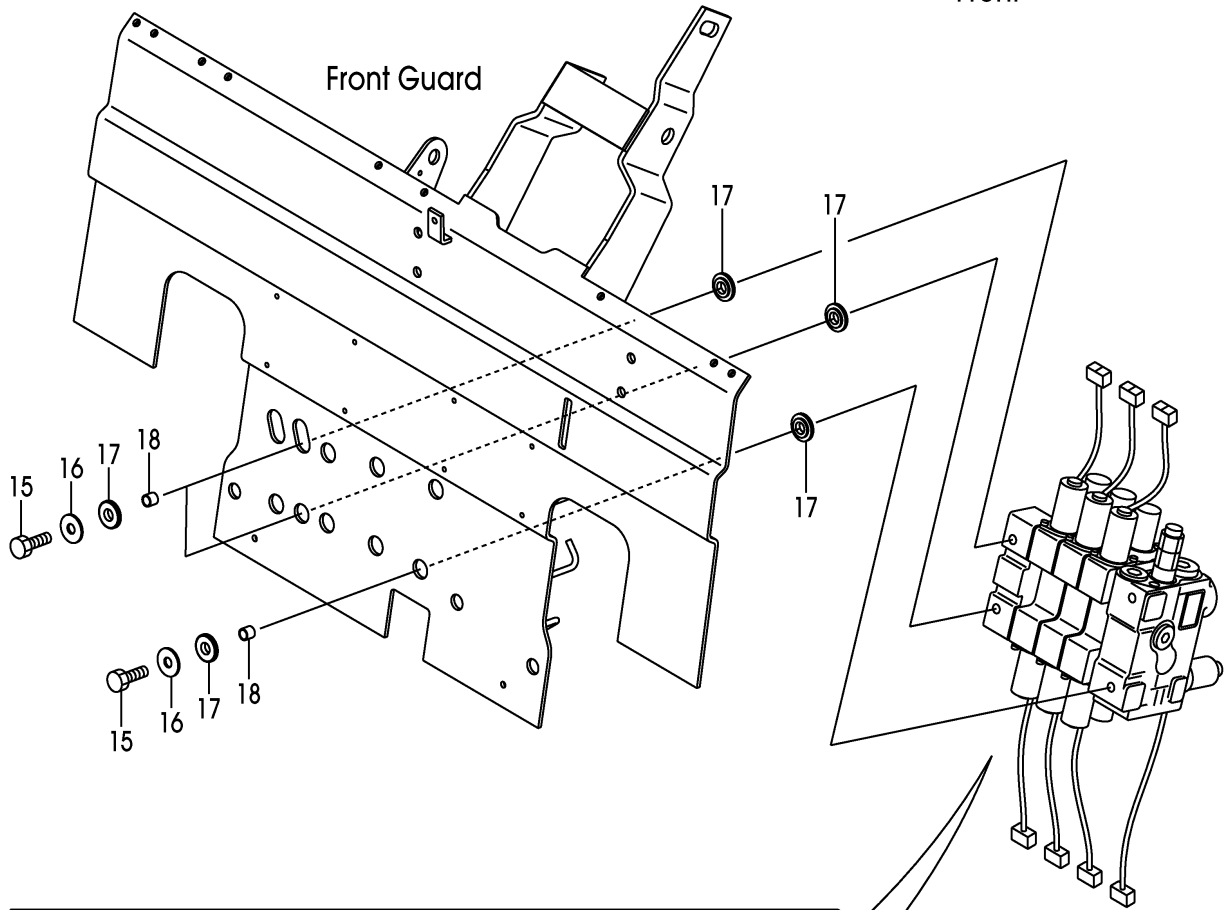

FIG.159 CONTROL VALVE (TOR-CON):[3SV/FIT/EXB/SIL]
 (F7Z173Y0) コントロールバルブ

KIT
 K1 901

Front



A:FHD15T3Z FHD18T3Z:467-

Item No	Part No.	Mark	Description	Req'd	Remarks : Serial No.
A1	209W7-30301		VALVE-ASSY,CONTROL	1	[3SV/FIT/EXB/SIL] INC.1-14
901	B-2101A-30016	K1	KIT,SEAL	1	[3SV/FIT/EXB/SIL] INC.11,12
1	B-93118-08652		NUT	2	[3SV/FIT/EXB/SIL]
2	B-21021-30114		ROD,TIE	2	[3SV/FIT/EXB/SIL]
3	B-93128-10082		NUT	1	[3SV/FIT/EXB/SIL]
4	B-21021-30115		ROD,TIE	1	[3SV/FIT/EXB/SIL]
5	B-C0013-30045		SECTION,INLET	1	[3SV/FIT/EXB/SIL] SEE FIG.182
A2	B-C0013-30203		SECTION-ASSY,OUTLET	1	[3SV/FIT/EXB/SIL] INC.6,7
6	NO PART NO.	#	HOUSING,OUTLET	1	[3SV/FIT/EXB/SIL]
7	B-97123-01111		PLUG	2	[3SV/FIT/EXB/SIL]
8	B-C0013-31629		SECTION,SPOOL	1	[3SV/FIT/EXB/SIL](LIFT) SEE FIG.174
9	B-C0013-31451		SECTION,SPOOL	1	[3SV/FIT/EXB/SIL](TILT) SEE FIG.177
10	63130-25614		VALVE,MAIN-RELIEF	1	[3SV/FIT/EXB/SIL] INC.11,12
11	NO PART NO.	#*	O-RING	1	[3SV/FIT/EXB/SIL]
12	NO PART NO.	#*	O-RING	1	[3SV/FIT/EXB/SIL]
13	B-C0003-30301		VALVE,SHUT-OFF	2	[3SV/FIT/EXB/SIL]
14	B-C0013-31638		SECTION,SPOOL	1	[3SV/FIT/EXB/SIL](ATT) SEE FIG.181
15	22N57-32041		BOLT	3	[3SV/FIT/EXB/SIL]
16	216G7-32021		WASHER,PLANE	3	[3SV/FIT/EXB/SIL]
17	22N57-42201		RUBBER,VALVE	6	[3SV/FIT/EXB/SIL]
18	22N57-42211		COLLAR	3	[3SV/FIT/EXB/SIL]

FIG.160 CONTROL VALVE (TOR-CON):[4SV/FIT][4SV/FIT/SIL]
 (F7Z17370) コントロールバルブ

KIT
 K1 901

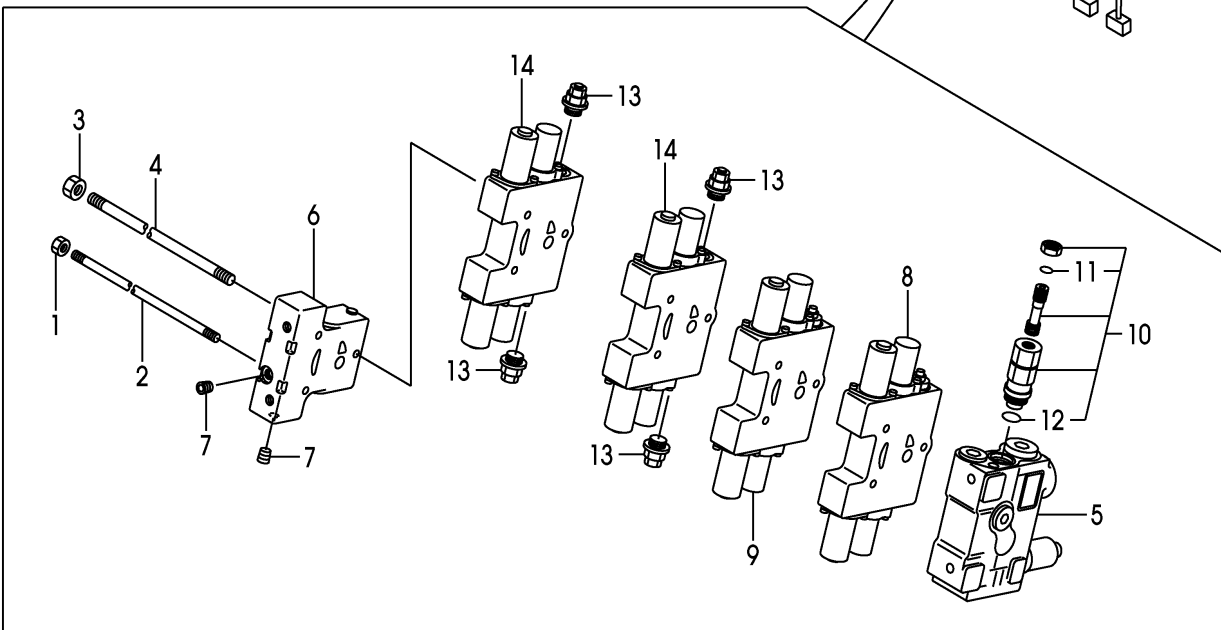
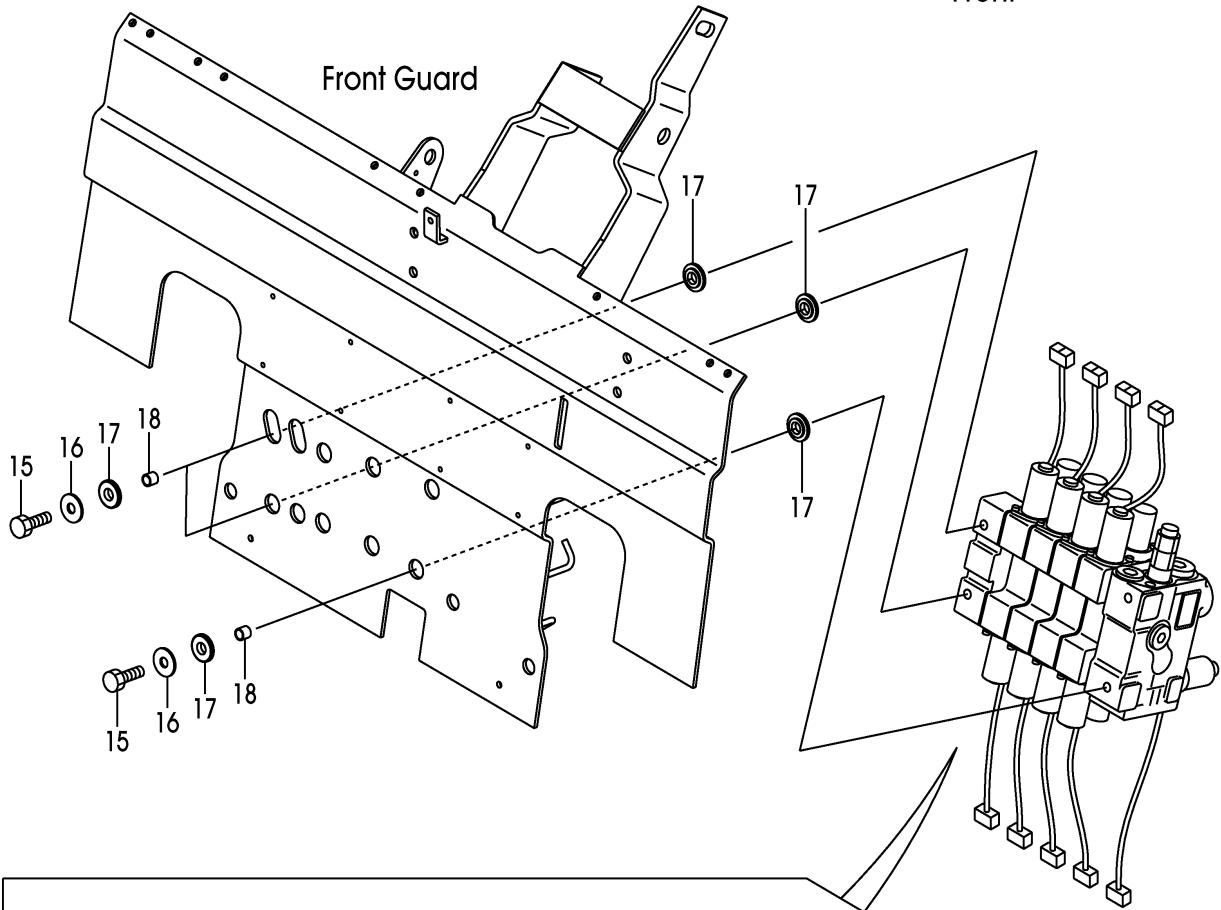
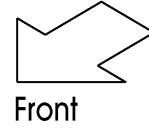

A:FHD15T3Z FHD18T3Z:1-466

Item No	Part No.	Mark	Description	Req'd	Remarks : Serial No.
A1	209W7-30401		VALVE-ASSY,CONTROL コントロールバルブアッセン	1	[4SV/FIT][4SV/FIT/SIL] INC.1-14
901	B-2101A-30016	K1	KIT,SEAL シールキット	1	[4SV/FIT][4SV/FIT/SIL] INC.11,12
1	B-93118-08652		NUT ナット	2	[4SV/FIT][4SV/FIT/SIL]
2	B-21031-30107		ROD,TIE ロッド	2	[4SV/FIT][4SV/FIT/SIL]
3	B-93128-10082		NUT ナット	1	[4SV/FIT][4SV/FIT/SIL]
4	B-21041-30119		ROD,TIE ロッド	1	[4SV/FIT][4SV/FIT/SIL]
5	B-C0013-30045		SECTION,INLET セクション	1	[4SV/FIT][4SV/FIT/SIL] SEE FIG.182
A2	B-C0013-30203		SECTION-ASSY,OUTLET アウトレットセクションアッセン	1	[4SV/FIT][4SV/FIT/SIL] INC.6,7
6	NO PART NO.	#	HOUSING,OUTLET ハウジング	1	[4SV/FIT][4SV/FIT/SIL]
7	B-97123-01111		PLUG プラグ	2	[4SV/FIT][4SV/FIT/SIL]
8	B-C0013-31629		SECTION,SPOOL セクション	1	[4SV/FIT][4SV/FIT/SIL] (LIFT)SEE FIG.174
9	B-C0013-31451		SECTION,SPOOL セクション	1	[4SV/FIT][4SV/FIT/SIL] (TILT)SEE FIG.177
10	63130-25614		VALVE,MAIN-RELIEF バルブ	1	[4SV/FIT][4SV/FIT/SIL] INC.11,12
11	NO PART NO.	#*	O-RING リング	1	[4SV/FIT][4SV/FIT/SIL]
12	NO PART NO.	#*	O-RING リング	1	[4SV/FIT][4SV/FIT/SIL]
13	B-C0003-30301		VALVE,SHUT-OFF バルブ	4	[4SV/FIT][4SV/FIT/SIL]
14	B-C0013-31638		SECTION,SPOOL セクション	2	[4SV/FIT][4SV/FIT/SIL](ATT) SEE FIG.181
15	22N57-32041		BOLT ボルト	3	[4SV/FIT][4SV/FIT/SIL]
16	216G7-32021		WASHER,PLANE ワッシャ	3	[4SV/FIT][4SV/FIT/SIL]
17	22N57-42201		RUBBER,VALVE ラバー	6	[4SV/FIT][4SV/FIT/SIL]
18	22N57-42211		COLLAR カラー	3	[4SV/FIT][4SV/FIT/SIL]

FIG.160A CONTROL VALVE (TOR-CON):[4SV/FIT][4SV/FIT/EXB]

(F7Z17371) コントロールバルブ

KIT

K1 901

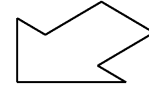

Front

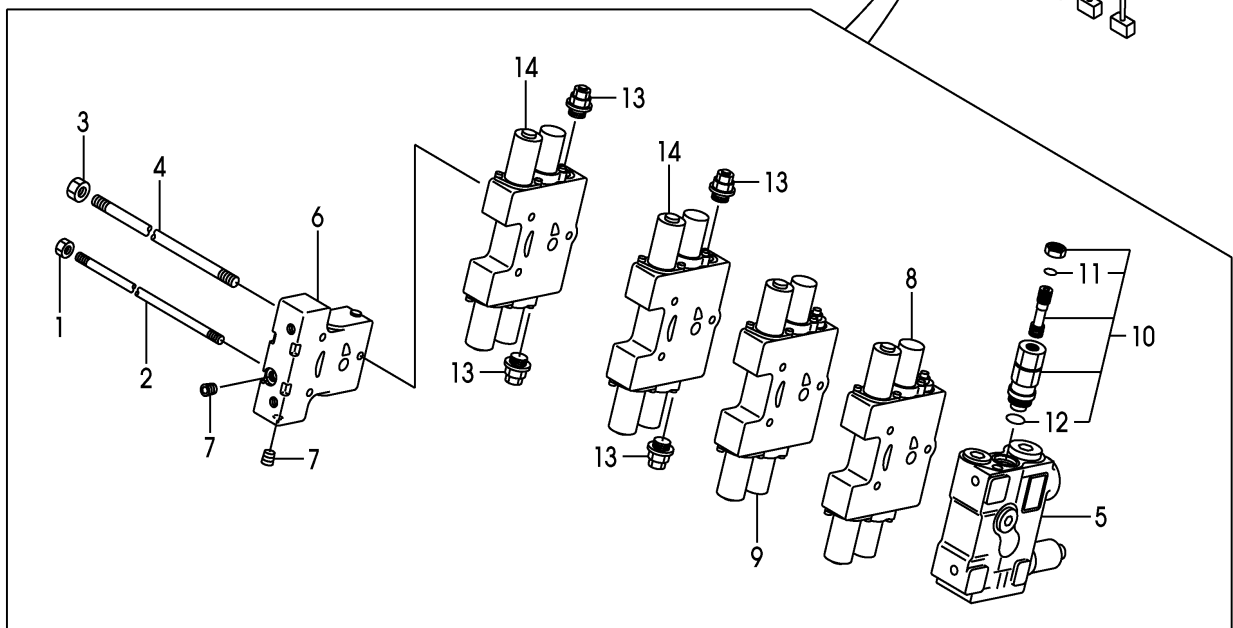
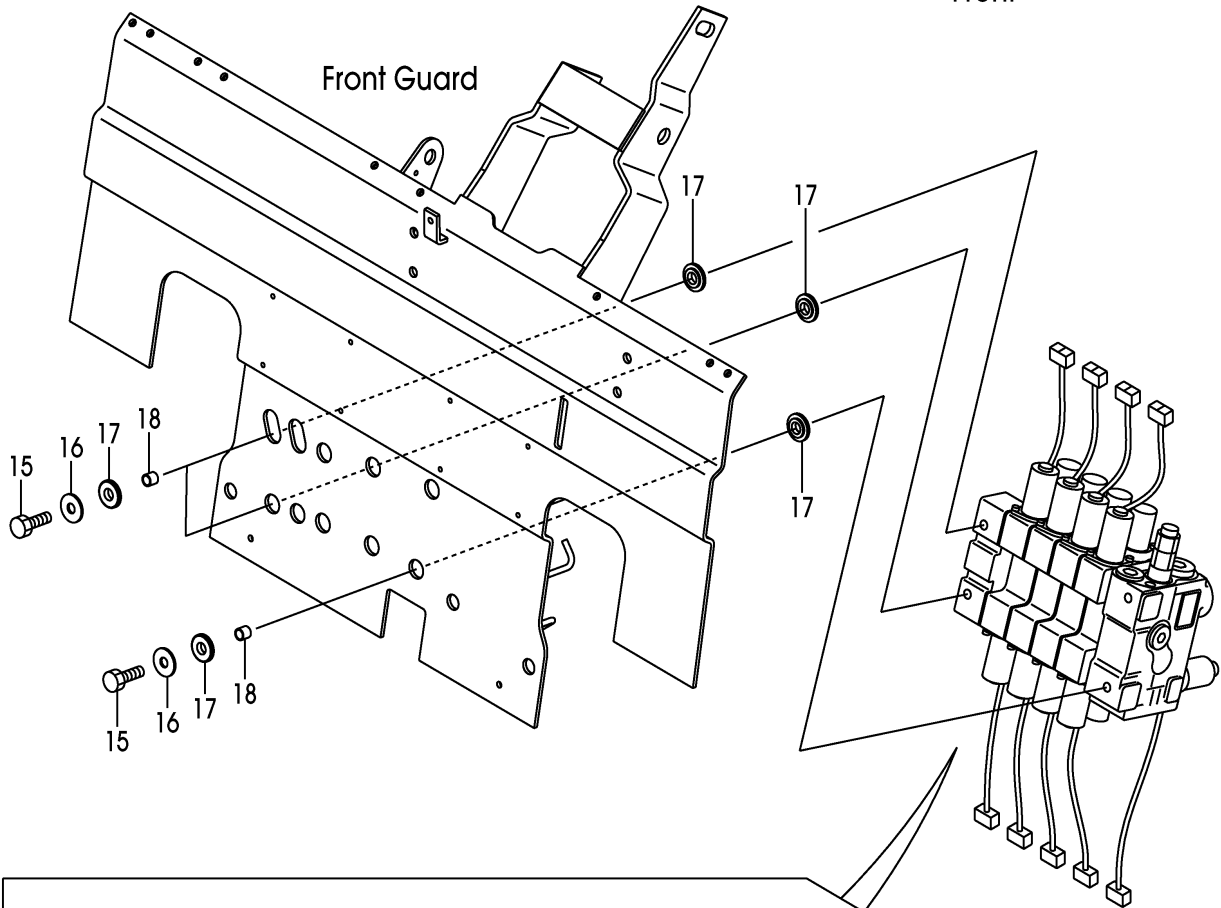
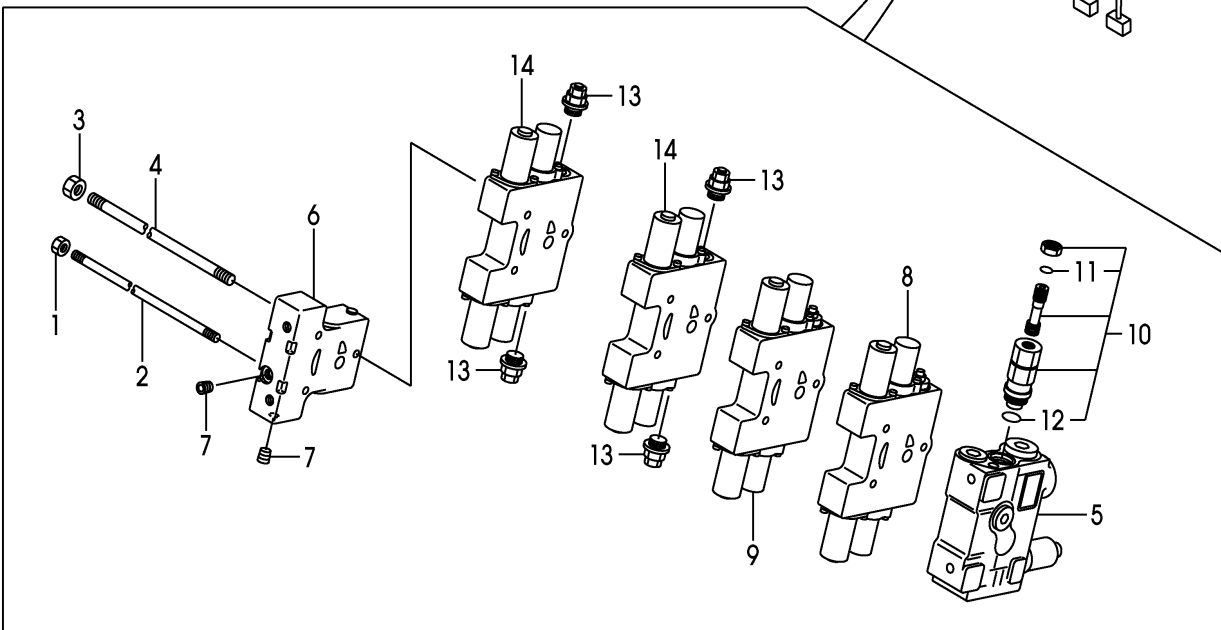
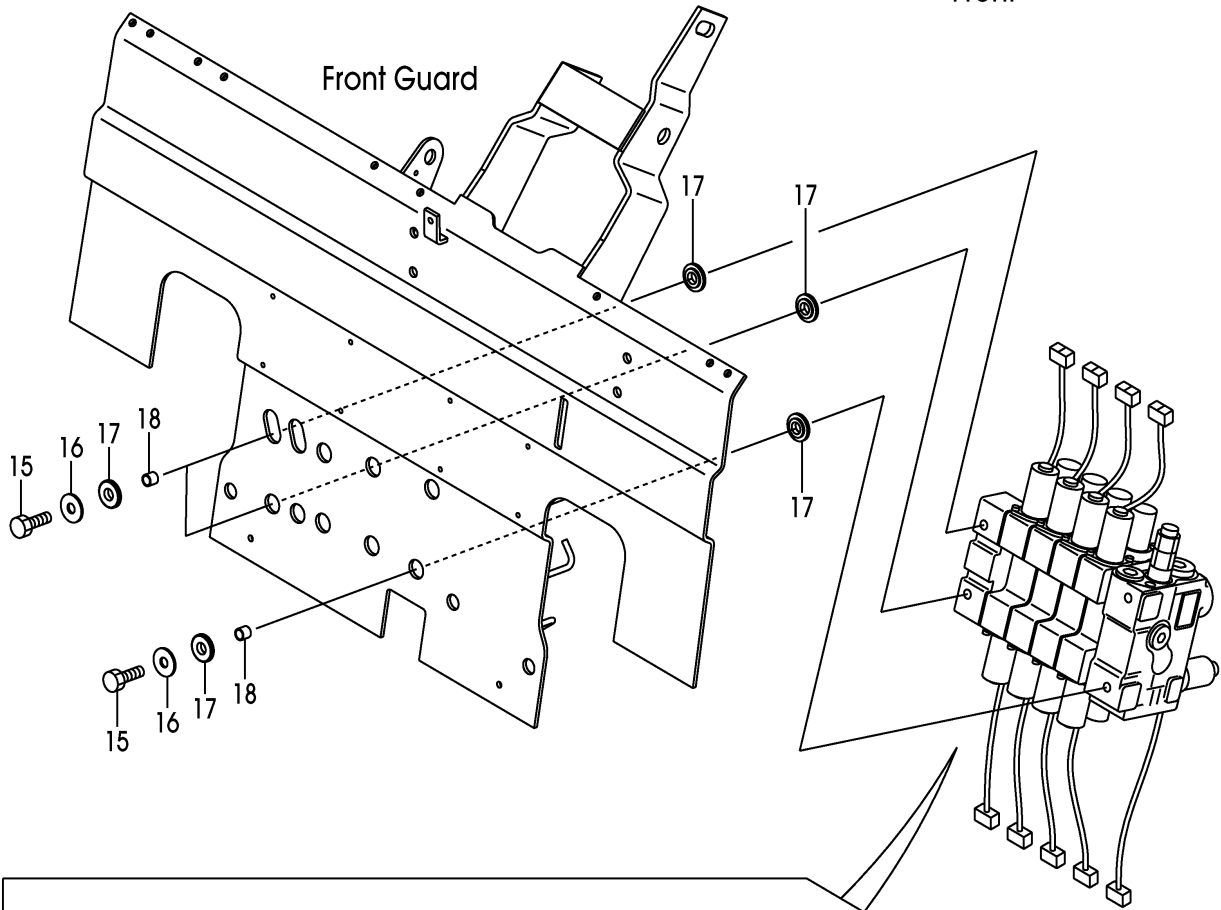
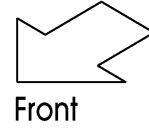

FIG.161 CONTROL VALVE (TOR-CON):[4SV/FIT/EXB/SIL]
 (F7Z173Z0) コントロールバルブ

KIT
 K1 901



A:FHD15T3Z FHD18T3Z:467-

Item No	Part No.	Mark	Description	Req'd	Remarks : Serial No.
A1	209W7-30401		VALVE-ASSY,CONTROL	1	[4SV/FIT/EXB/SIL] INC.1-14
901	B-2101A-30016	K1	KIT,SEAL	1	[4SV/FIT/EXB/SIL] INC.11,12
1	B-93118-08652		NUT	2	[4SV/FIT/EXB/SIL]
2	B-21031-30107		ROD,TIE	2	[4SV/FIT/EXB/SIL]
3	B-93128-10082		NUT	1	[4SV/FIT/EXB/SIL]
4	B-21041-30119		ROD,TIE	1	[4SV/FIT/EXB/SIL]
5	B-C0013-30045		SECTION,INLET	1	[4SV/FIT/EXB/SIL] SEE FIG.182
A2	B-C0013-30203		SECTION-ASSY,OUTLET	1	[4SV/FIT/EXB/SIL] INC.6,7
6	NO PART NO.	#	HOUSING,OUTLET	1	[4SV/FIT/EXB/SIL]
7	B-97123-01111		PLUG	2	[4SV/FIT/EXB/SIL]
8	B-C0013-31629		SECTION,SPOOL	1	[4SV/FIT/EXB/SIL](LIFT) SEE FIG.174
9	B-C0013-31451		SECTION,SPOOL	1	[4SV/FIT/EXB/SIL](TILT) SEE FIG.177
10	63130-25614		VALVE,MAIN-RELIEF	1	[4SV/FIT/EXB/SIL] INC.11,12
11	NO PART NO.	#*	O-RING	1	[4SV/FIT/EXB/SIL]
12	NO PART NO.	#*	O-RING	1	[4SV/FIT/EXB/SIL]
13	B-C0003-30301		VALVE,SHUT-OFF	4	[4SV/FIT/EXB/SIL]
14	B-C0013-31638		SECTION,SPOOL	2	[4SV/FIT/EXB/SIL](ATT) SEE FIG.181
15	22N57-32041		BOLT	3	[4SV/FIT/EXB/SIL]
16	216G7-32021		WASHER,PLANE	3	[4SV/FIT/EXB/SIL]
17	22N57-42201		RUBBER,VALVE	6	[4SV/FIT/EXB/SIL]
18	22N57-42211		COLLAR	3	[4SV/FIT/EXB/SIL]

FIG.162 CONTROL VALVE FITTING

(F7Z17390) コントロールバルブフィッティング

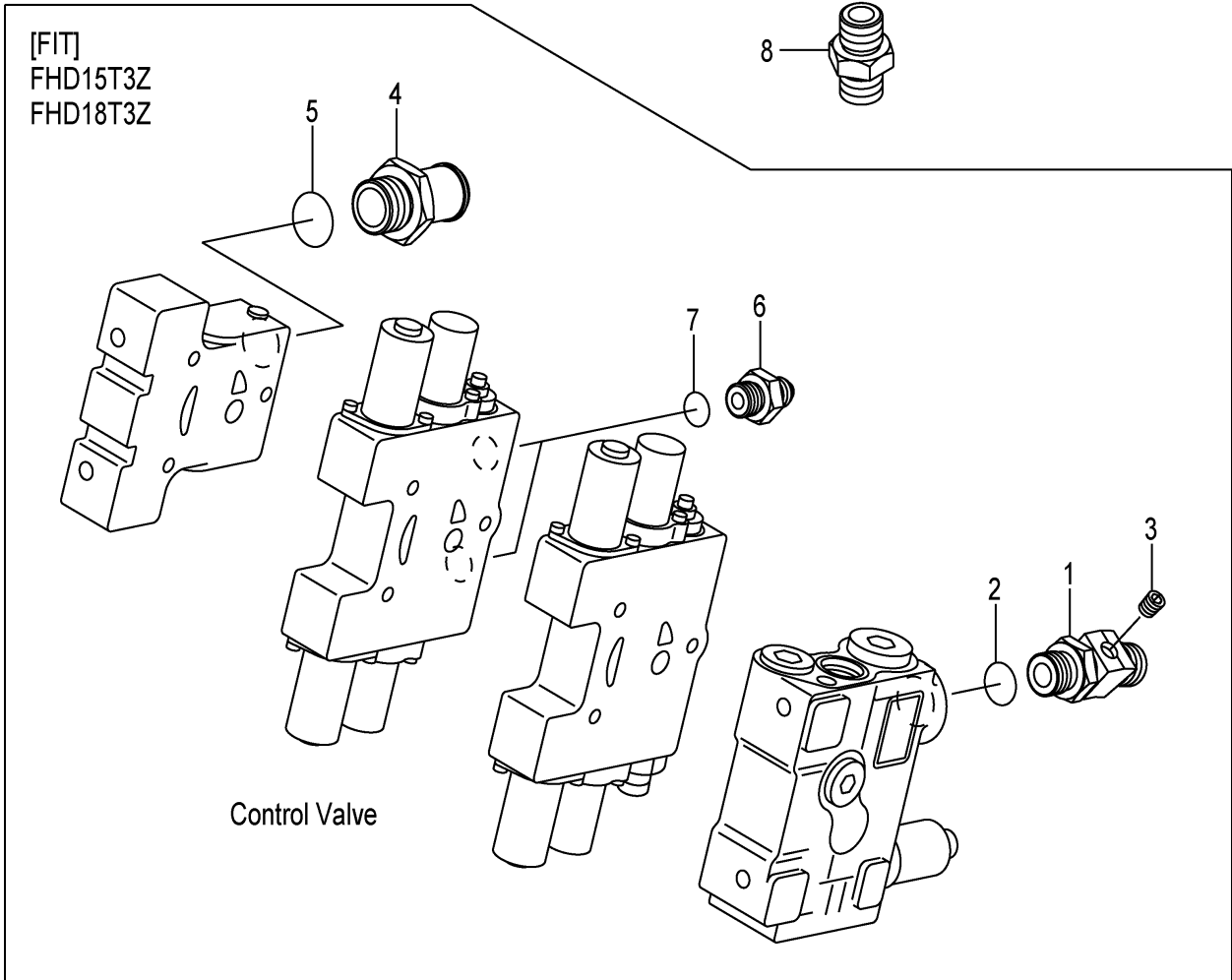
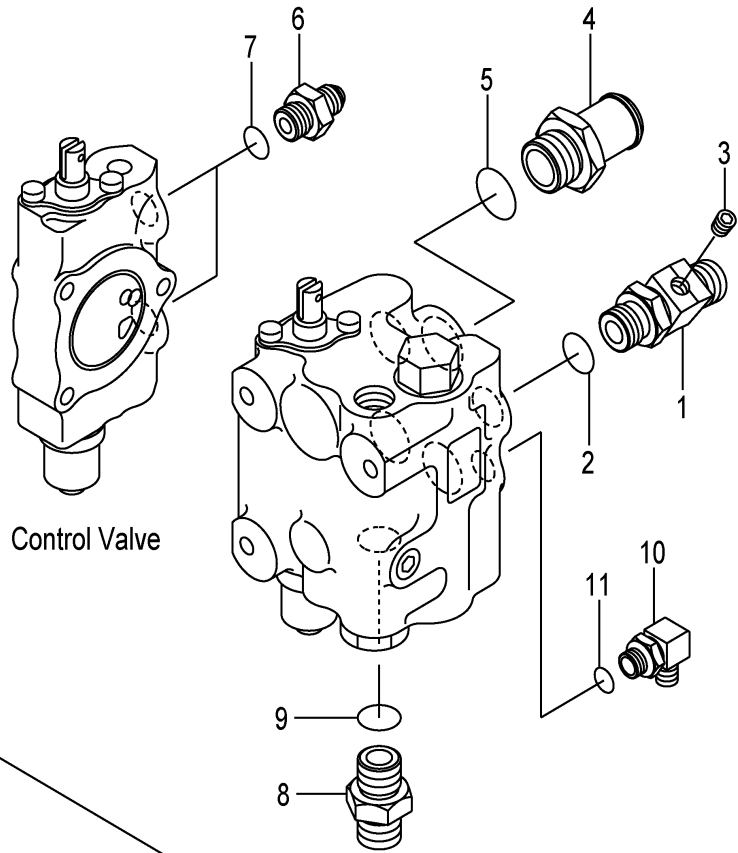
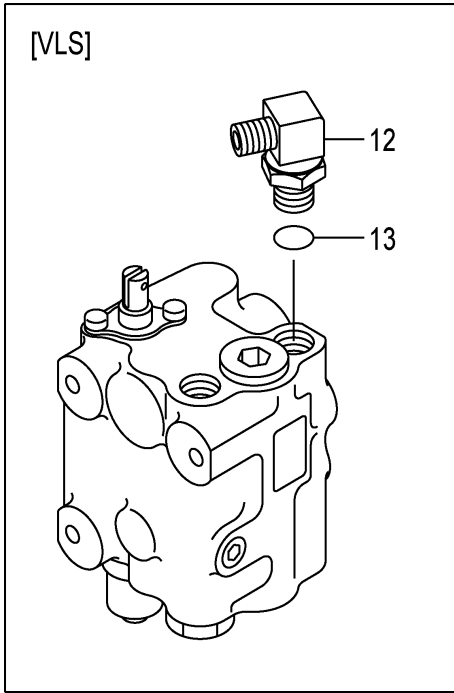

A:FHD15C3Z FHD18C3Z
B:FHD15T3Z FHD18T3Z

Item No	Part No.	Mark	Description	Req'd	Remarks : Serial No.
A1	20A77-62051		ELBOW-ASSY エルボアッセン	1	INC.1-3
1	NO PART NO.	#	ELBOW エルボ	1	
2	03320-00180		O-RING オリング	1	
3	23870-52871		PLUG,SUNK プラグ	1	
A2	20A77-62501		NIPPLE-ASSY ニッパールアッセン	1	INC.4,5
-	24237-60411		NIPPLE-ASSY ニッパールアッセン	1	B [FIT] INC.4,5
4	NO PART NO.	#	NIPPLE ニッパール	1	
-	NO PART NO.	#	NIPPLE ニッパール	1	B [FIT]
5	03320-00240		O-RING オリング	1	
-	03320-00180		O-RING オリング	1	B [FIT]
A3	277H7-60601		NIPPLE-ASSY ニッパールアッセン	2	INC.6,7
6	NO PART NO.	#	NIPPLE ニッパール	2	
7	03320-00140		O-RING オリング	2	
A4	04134-20404		NIPPLE-ASSY ニッパールアッセン	1	(WITHOUT FIT) INC.8,9
8	NO PART NO.	#	NIPPLE ニッパール	1	(WITHOUT FIT)
9	03320-00180		O-RING オリング	1	(WITHOUT FIT)
A5	04150-20202		ELBOW-ASSY エルボアッセン	1	(WITHOUT FIT) INC.10,11
10	NO PART NO.	#	ELBOW エルボ	1	(WITHOUT FIT)
11	03320-00110		O-RING オリング	1	(WITHOUT FIT)
A6	04150-20303		ELBOW-ASSY エルボアッセン	1	[VLS] INC.12,13
12	NO PART NO.	#	ELBOW エルボ	1	[VLS]
13	03320-00140		O-RING オリング	1	[VLS]

FIG.163 VALVE CONTROL

(F7Z173A0) バルブコントロール

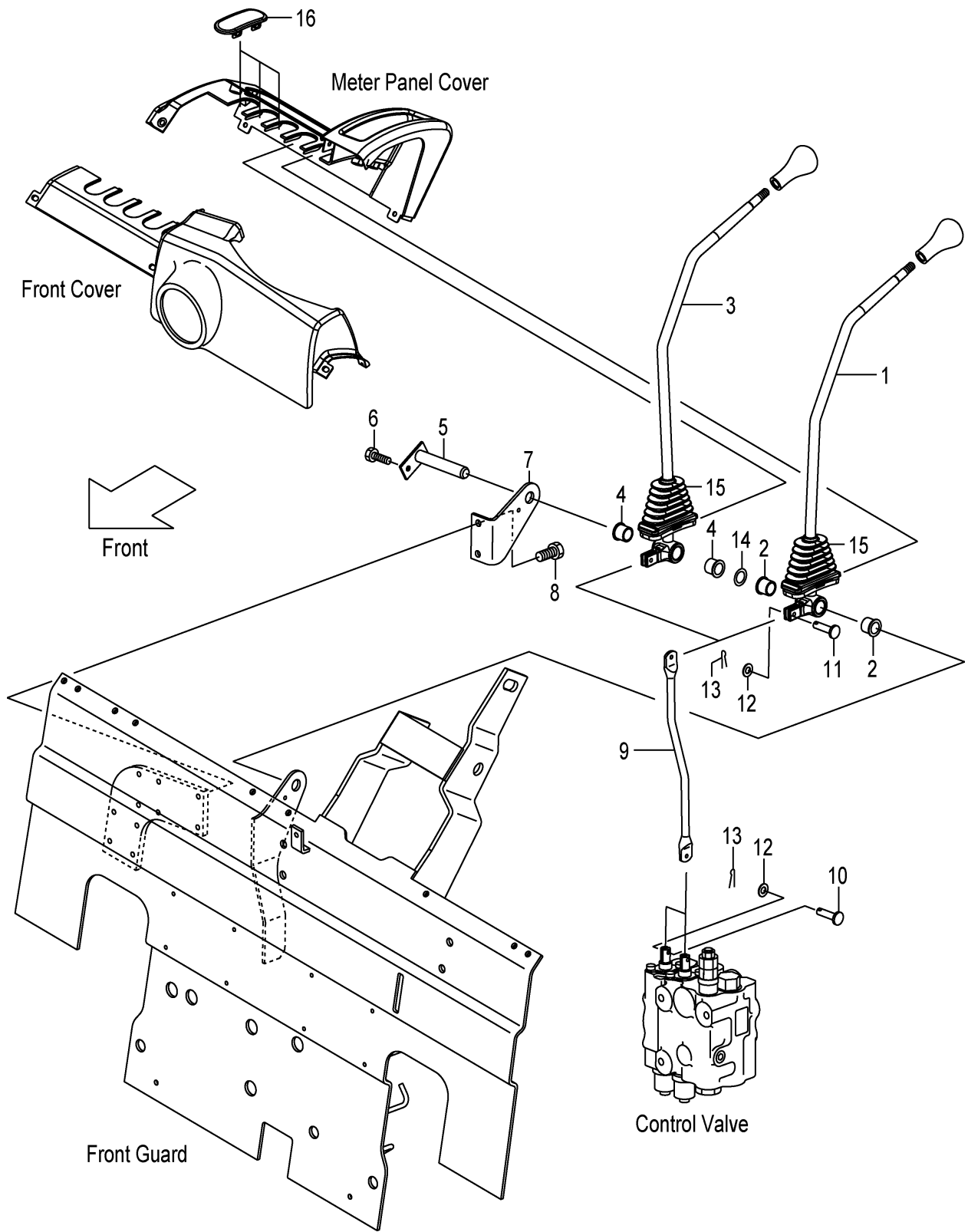

A:FHD15C3Z FHD15T3Z FHD18C3Z FHD18T3Z

Item No	Part No.	Mark	Description	Req'd	Remarks : Serial No.
A1	20A77-40011		LEVER-ASSY,LIFT リフトレバーアッセン	1	INC.1,2
-	22N57-40011		LEVER-ASSY,LIFT リフトレバーアッセン	1	[FC] INC.1,2
1	NO PART NO.	#	LEVER,LIFT レバー	1	
-	NO PART NO.	#	LEVER,LIFT レバー	1	[FC]
2	214A7-42071		BUSHING ブッシング	2	
A2	20A77-40021		LEVER-ASSY,TILT ティルトレバーアッセン	1	INC.3,4
-	22N57-40021		LEVER-ASSY,TILT ティルトレバーアッセン	1	[FC] INC.3,4
3	NO PART NO.	#	LEVER,TILT レバー	1	
-	NO PART NO.	#	LEVER,TILT レバー	1	[FC]
4	214A7-42071		BUSHING ブッシング	2	
5	23647-40041		SHAFT,2SV-LEVER シャフト	1	
-	529F3-70401		SHAFT,2SV-LEVER シャフト	1	[FC]
6	01183-06012		BOLT ボルト	1	
7	22N57-42001		BRACKET,VALVE-LEVER ブラケット	1	
8	01183-08012		BOLT ボルト	2	
9	20A77-42101		JOINT ジョイント	2	
10	22717-40061		PIN,CLEVIS ピン	2	
11	22N57-42121		PIN,CLEVIS ピン	2	
12	02000-00005		WASHER ワッシャ	4	
13	02200-16010		PIN,COTTER ピン	4	
14	22517-40051		SHIM,T-0.2 シム	3	
15	22N57-42151		BOOT ブーツ	2	
16	22N57-42161		COVER,VALVE-LEVER カバー	3	

FIG.164 VALVE CONTROL [3SV]

(F7Z173B0) バルブコントロール

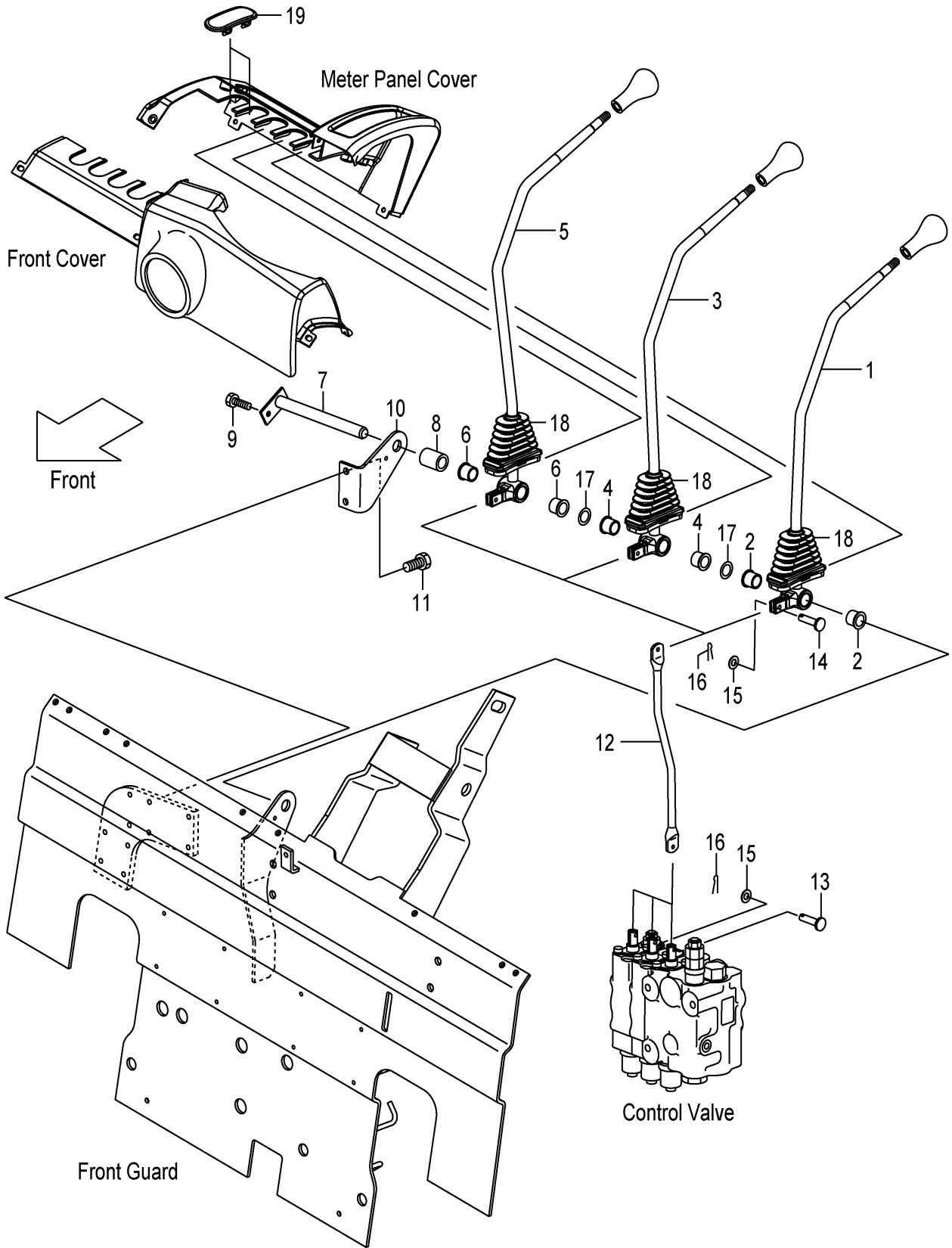

A:FHD15C3Z FHD15T3Z FHD18C3Z FHD18T3Z

Item No	Part No.	Mark	Description	Req'd	Remarks : Serial No.
A1	20A77-40011		LEVER-ASSY,LIFT リフトレバーアッセン	1	[3SV] INC.1,2
-	22N57-40011		LEVER-ASSY,LIFT リフトレバーアッセン	1	[3SV/FC] INC.1,2
1	NO PART NO.	#	LEVER,LIFT レバー	1	[3SV]
-	NO PART NO.	#	LEVER,LIFT レバー	1	[3SV/FC]
2	214A7-42071		BUSHING ブッシング	2	[3SV]
A2	20A77-40021		LEVER-ASSY,TILT ティルトレバーアッセン	1	[3SV] INC.3,4
-	22N57-40021		LEVER-ASSY,TILT ティルトレバーアッセン	1	[3SV/FC] INC.3,4
3	NO PART NO.	#	LEVER,TILT レバー	1	[3SV]
-	NO PART NO.	#	LEVER,TILT レバー	1	[3SV/FC]
4	214A7-42071		BUSHING ブッシング	2	[3SV]
A3	20A77-40031		LEVER-ASSY,THIRD サードレバーアッセン	1	[3SV] INC.5,6
-	22N57-40031		LEVER-ASSY,THIRD サードレバーアッセン	1	[3SV/FC] INC.5,6
5	NO PART NO.	#	LEVER,THIRD レバー	1	[3SV]
-	NO PART NO.	#	LEVER,THIRD レバー	1	[3SV/FC]
6	214A7-42071		BUSHING ブッシング	2	[3SV]
7	23457-42041		SHAFT,3&4SV-LEVER シャフト	1	[3SV]
-	529F3-70411		SHAFT,3&4SV-LEVER シャフト	1	[3SV/FC]
8	23657-42131		COLLAR カラー	1	[3SV]
9	01183-06012		BOLT ボルト	1	[3SV]
10	22N57-42001		BRACKET,VALVE-LEVER ブラケット	1	[3SV]
11	01183-08012		BOLT ボルト	2	[3SV]
12	20A77-42101		JOINT ジョイント	3	[3SV]
13	22717-40061		PIN,CLEVIS ピン	3	[3SV]
14	22N57-42121		PIN,CLEVIS ピン	3	[3SV]
15	02000-00005		WASHER ワッシャ	6	[3SV]
16	02200-16010		PIN,COTTER ピン	6	[3SV]
17	22517-40051		SHIM,T-0.2 シム	6	[3SV]
18	22N57-42151		BOOT ブーツ	3	[3SV]
19	22N57-42161		COVER,VALVE-LEVER カバー	2	[3SV]

FIG.165 VALVE CONTROL [4SV]

(F7Z173C0) バルブコントロール

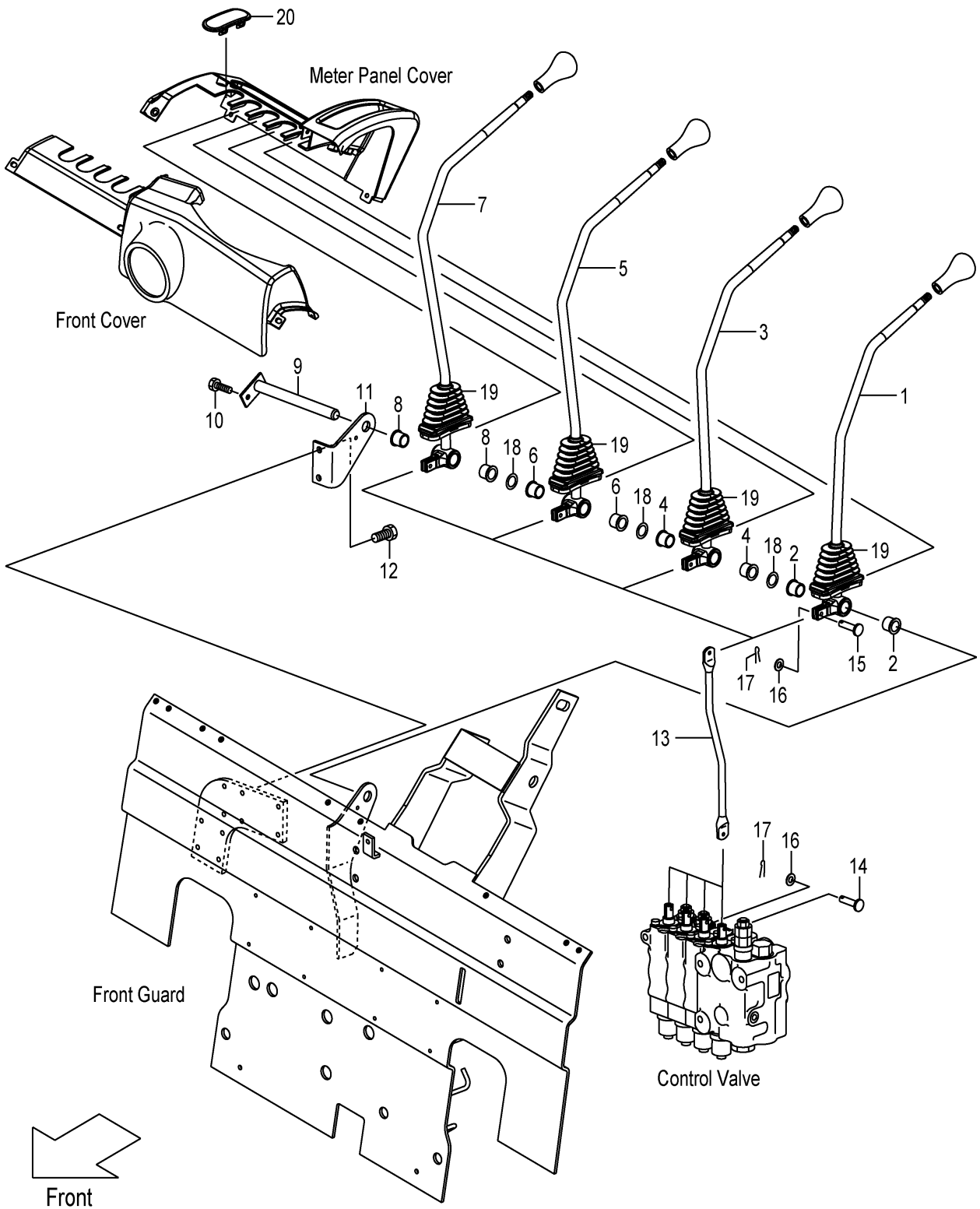

A:FHD15C3Z FHD15T3Z FHD18C3Z FHD18T3Z

Item No	Part No.	Mark	Description	Req'd	Remarks : Serial No.
A1	20A77-40011		LEVER-ASSY,LIFT リフトレバーアッセン	1	[4SV] INC.1,2
-	22N57-40011		LEVER-ASSY,LIFT リフトレバーアッセン	1	[4SV/FC] INC.1,2
1	NO PART NO.	#	LEVER,LIFT レバー	1	[4SV]
-	NO PART NO.	#	LEVER,LIFT レバー	1	[4SV/FC]
2	214A7-42071		BUSHING ブッシング	2	[4SV]
A2	20A77-40021		LEVER-ASSY,TILT ティルトレバーアッセン	1	[4SV] INC.3,4
-	22N57-40021		LEVER-ASSY,TILT ティルトレバーアッセン	1	[4SV/FC] INC.3,4
3	NO PART NO.	#	LEVER,TILT レバー	1	[4SV]
-	NO PART NO.	#	LEVER,TILT レバー	1	[4SV/FC]
4	214A7-42071		BUSHING ブッシング	2	[4SV]
A3	20A77-40031		LEVER-ASSY,THIRD サードレバーアッセン	1	[4SV] INC.5,6
-	22N57-40031		LEVER-ASSY,THIRD サードレバーアッセン	1	[4SV/FC] INC.5,6
5	NO PART NO.	#	LEVER,THIRD レバー	1	[4SV]
-	NO PART NO.	#	LEVER,THIRD レバー	1	[4SV/FC]
6	214A7-42071		BUSHING ブッシング	2	[4SV]
A4	20A77-40041		LEVER-ASSY,FOURTH フォースレバーアッセン	1	[4SV] INC.7,8
-	22N57-40041		LEVER-ASSY,FOURTH フォースレバーアッセン	1	[4SV/FC] INC.7,8
7	NO PART NO.	#	LEVER,FOURTH レバー	1	[4SV]
-	NO PART NO.	#	LEVER,FOURTH レバー	1	[4SV/FC]
8	214A7-42071		BUSHING ブッシング	2	[4SV]
9	23457-42041		SHAFT,3&4SV-LEVER シャフト	1	[4SV]
-	529F3-70411		SHAFT,3&4SV-LEVER シャフト	1	[4SV/FC]
10	01183-06012		BOLT ボルト	1	[4SV]
11	22N57-42001		BRACKET,VALVE-LEVER ブラケット	1	[4SV]
12	01183-08012		BOLT ボルト	2	[4SV]
13	20A77-42101		JOINT ジョイント	4	[4SV]
14	22717-40061		PIN,CLEVIS ピン	4	[4SV]
15	22N57-42121		PIN,CLEVIS ピン	4	[4SV]
16	02000-00005		WASHER ワッシャ	8	[4SV]
17	02200-16010		PIN,COTTER ピン	8	[4SV]
18	22517-40051		SHIM,T-0.2 シム	9	[4SV]
19	22N57-42151		BOOT ブーツ	4	[4SV]
20	22N57-42161		COVER,VALVE-LEVER カバー	1	[4SV]

FIG.166 VALVE CONTROL [5SV]

(F7Z173D0) バルブコントロール

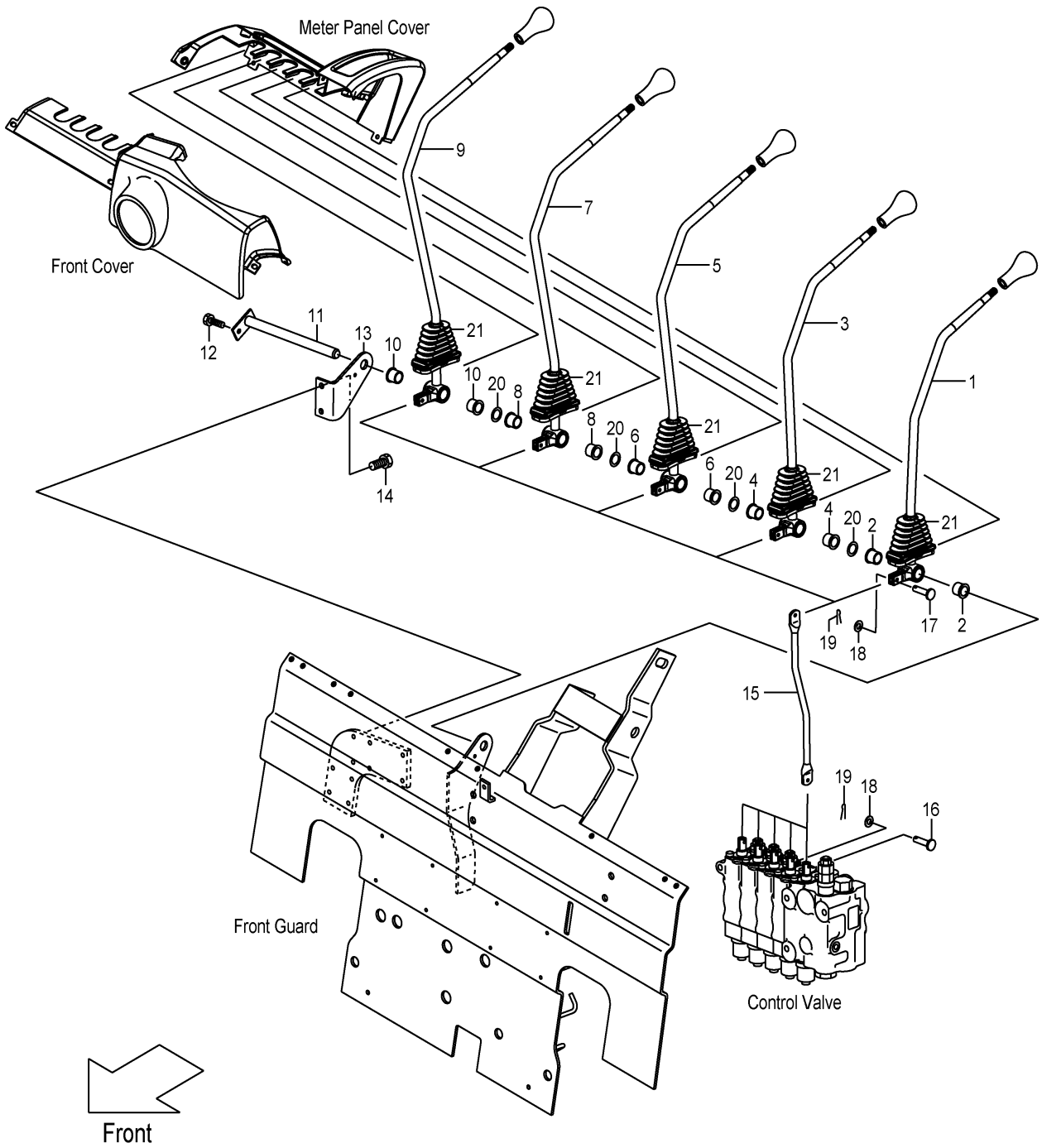

A:FHD15C3Z FHD15T3Z FHD18C3Z FHD18T3Z

Item No	Part No.	Mark	Description	Req'd	Remarks : Serial No.
A1	20A77-40011		LEVER-ASSY,LIFT リフトレバーアッセン	1	[5SV] INC.1,2
-	22N57-40011		LEVER-ASSY,LIFT リフトレバーアッセン	1	[5SV/FC] INC.1,2
1	NO PART NO.	#	LEVER,LIFT レバー	1	[5SV]
-	NO PART NO.	#	LEVER,LIFT レバー	1	[5SV/FC]
2	214A7-42071		BUSHING ブッシング	2	[5SV]
A2	20A77-40021		LEVER-ASSY,TILT ティルトレバーアッセン	1	[5SV] INC.3,4
-	22N57-40021		LEVER-ASSY,TILT ティルトレバーアッセン	1	[5SV/FC] INC.3,4
3	NO PART NO.	#	LEVER,TILT レバー	1	[5SV]
-	NO PART NO.	#	LEVER,TILT レバー	1	[5SV/FC]
4	214A7-42071		BUSHING ブッシング	2	[5SV]
A3	20A77-40031		LEVER-ASSY,THIRD サードレバーアッセン	1	[5SV] INC.5,6
-	22N57-40031		LEVER-ASSY,THIRD サードレバーアッセン	1	[5SV/FC] INC.5,6
5	NO PART NO.	#	LEVER,THIRD レバー	1	[5SV]
-	NO PART NO.	#	LEVER,THIRD レバー	1	[5SV/FC]
6	214A7-42071		BUSHING ブッシング	2	[5SV]
A4	20A77-40041		LEVER-ASSY,FOURTH フォースレバーアッセン	1	[5SV] INC.7,8
-	22N57-40041		LEVER-ASSY,FOURTH フォースレバーアッセン	1	[5SV/FC] INC.7,8
7	NO PART NO.	#	LEVER,FOURTH レバー	1	[5SV]
-	NO PART NO.	#	LEVER,FOURTH レバー	1	[5SV/FC]
8	214A7-42071		BUSHING ブッシング	2	[5SV]
A5	20A77-40051		LEVER-ASSY,FIFTH ファイフスレバーアッセン	1	[5SV] INC.9,10
-	22N57-40051		LEVER-ASSY,FIFTH ファイフスレバーアッセン	1	[5SV/FC] INC.9,10
9	NO PART NO.	#	LEVER,FIFTH レバー	1	[5SV]
-	NO PART NO.	#	LEVER,FIFTH レバー	1	[5SV/FC]
10	214A7-42071		BUSHING ブッシング	2	[5SV]
11	55593-02371		SHAFT,5SV-LEVER シャフト	1	[5SV]
-	529F3-70421		SHAFT,5SV-LEVER シャフト	1	[5SV/FC]
12	01183-06012		BOLT ボルト	1	[5SV]
13	22N57-42001		BRACKET,VALVE-LEVER ブラケット	1	[5SV]
14	01183-08012		BOLT ボルト	2	[5SV]
15	20A77-42101		JOINT ジョイント	5	[5SV]
16	22717-40061		PIN,CLEVIS ピン	5	[5SV]
17	22N57-42121		PIN,CLEVIS ピン	5	[5SV]
18	02000-00005		WASHER ワッシャー	10	[5SV]
19	02200-16010		PIN,COTTER ピン	10	[5SV]
20	22517-40051		SHIM,T-0.2 シム	12	[5SV]
21	22N57-42151		BOOT フーツ	5	[5SV]

FIG.167 VALVE CONTROL (TOR-CON):[FIT]

(F7Z173E0) バルブコントロール

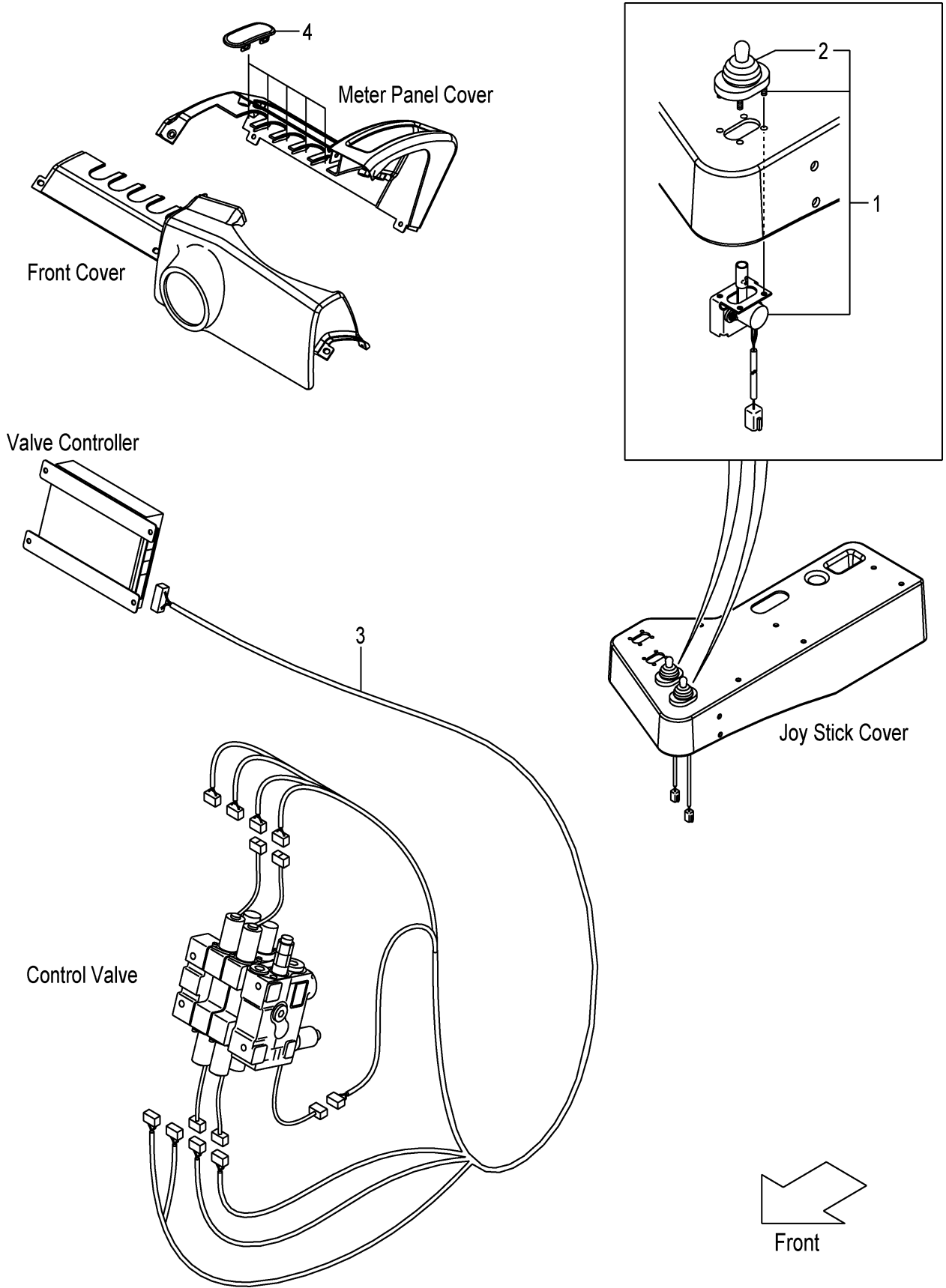

A:FHD15T3Z FHD18T3Z

Item No	Part No.	Mark	Description	Req'd	Remarks : Serial No.
1	209K7-40301		JOY-STICK ジョイスティック	2	[FIT] INC.2
2	2006-00212		BOOT フーツ	2	[FIT]
3	52N52-B2342		WIRE-HARNES,VALVE ワイヤハーネス	1	[FIT]
4	22N57-42161		COVER,VALVE-LEVER カバー	5	[FIT]

FIG.168 VALVE CONTROL (TOR-CON):[3SV/FIT]

(F7Z173F0) バルブコントロール

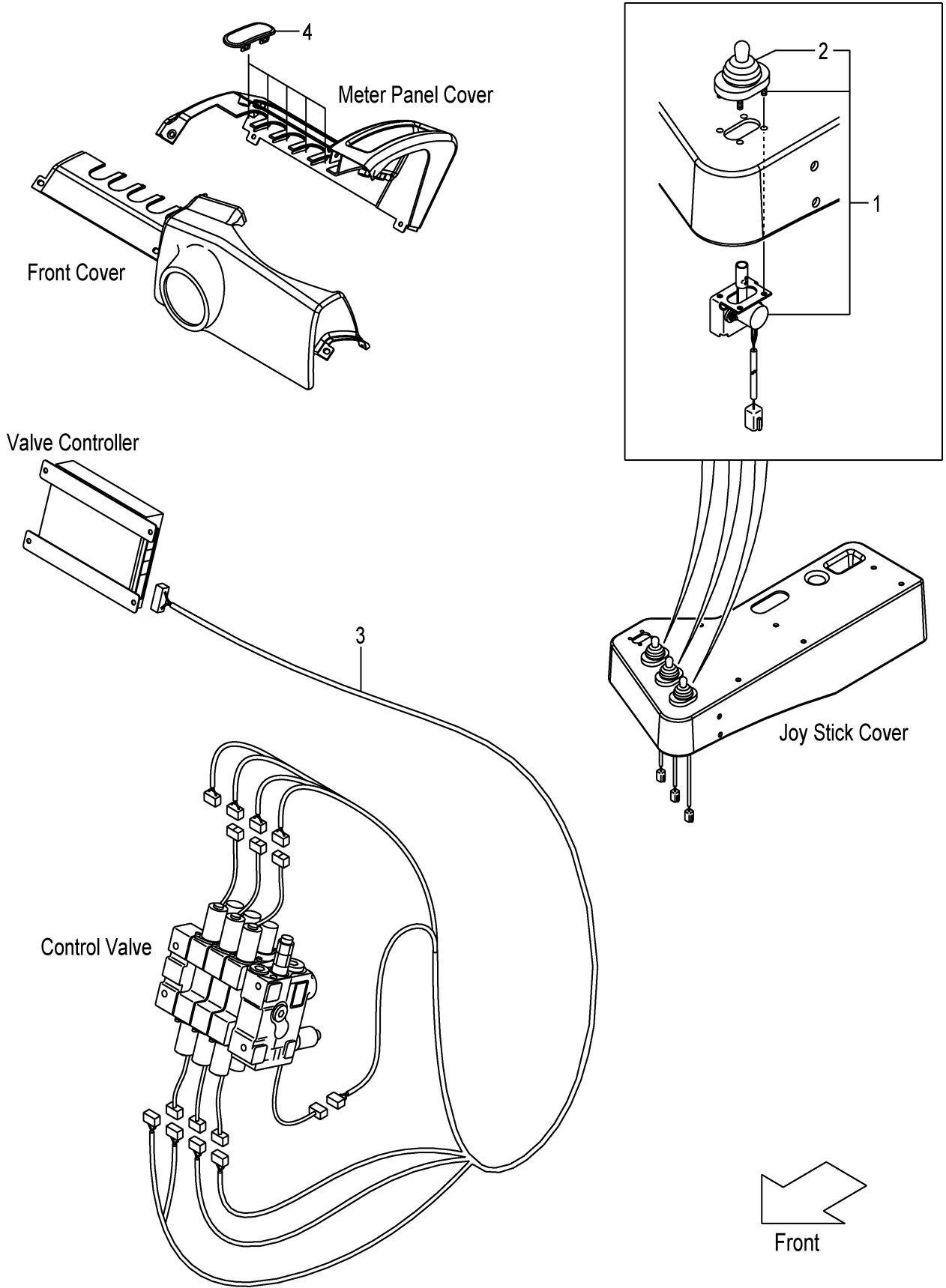

A:FHD15T3Z FHD18T3Z

Item No	Part No.	Mark	Description	Req'd	Remarks : Serial No.
1	209K7-40301		JOY-STICK ジョイスティック	3	[3SV/FIT] INC.2
2	2006-00212		BOOT ブーツ	3	[3SV/FIT]
3	52N52-B2342		WIRE-HARNESS,VALVE ワイヤハーネス	1	[3SV/FIT]
4	22N57-42161		COVER,VALVE-LEVER カバー	5	[3SV/FIT]

FIG.169 VALVE CONTROL (TOR-CON):[4SV/FIT]

(F7Z173G0) バルブコントロール

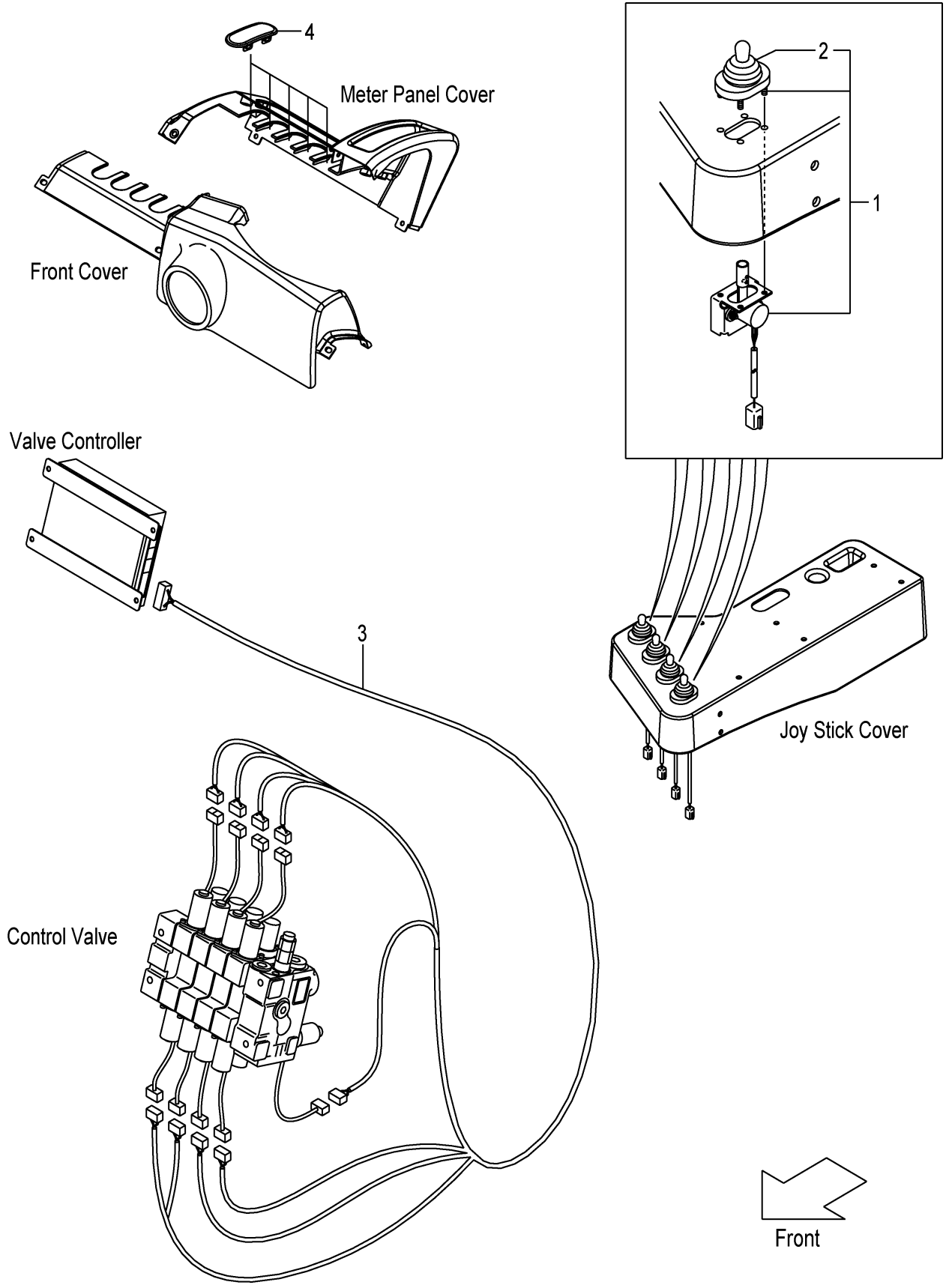

A:FHD15T3Z FHD18T3Z

Item No	Part No.	Mark	Description	Req'd	Remarks : Serial No.
1	209K7-40301		JOY-STICK ジョイスティック	4	[4SV/FIT] INC.2
2	2006-00212		BOOT ブーツ	4	[4SV/FIT]
3	52N52-B2342		WIRE-HARNES,VALVE ワイヤハーネス	1	[4SV/FIT]
4	22N57-42161		COVER,VALVE-LEVER カバー	5	[4SV/FIT]

FIG.170 VALVE CONTROL KNOB

(F7Z173J0) バルブコントロールノブ

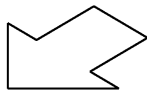
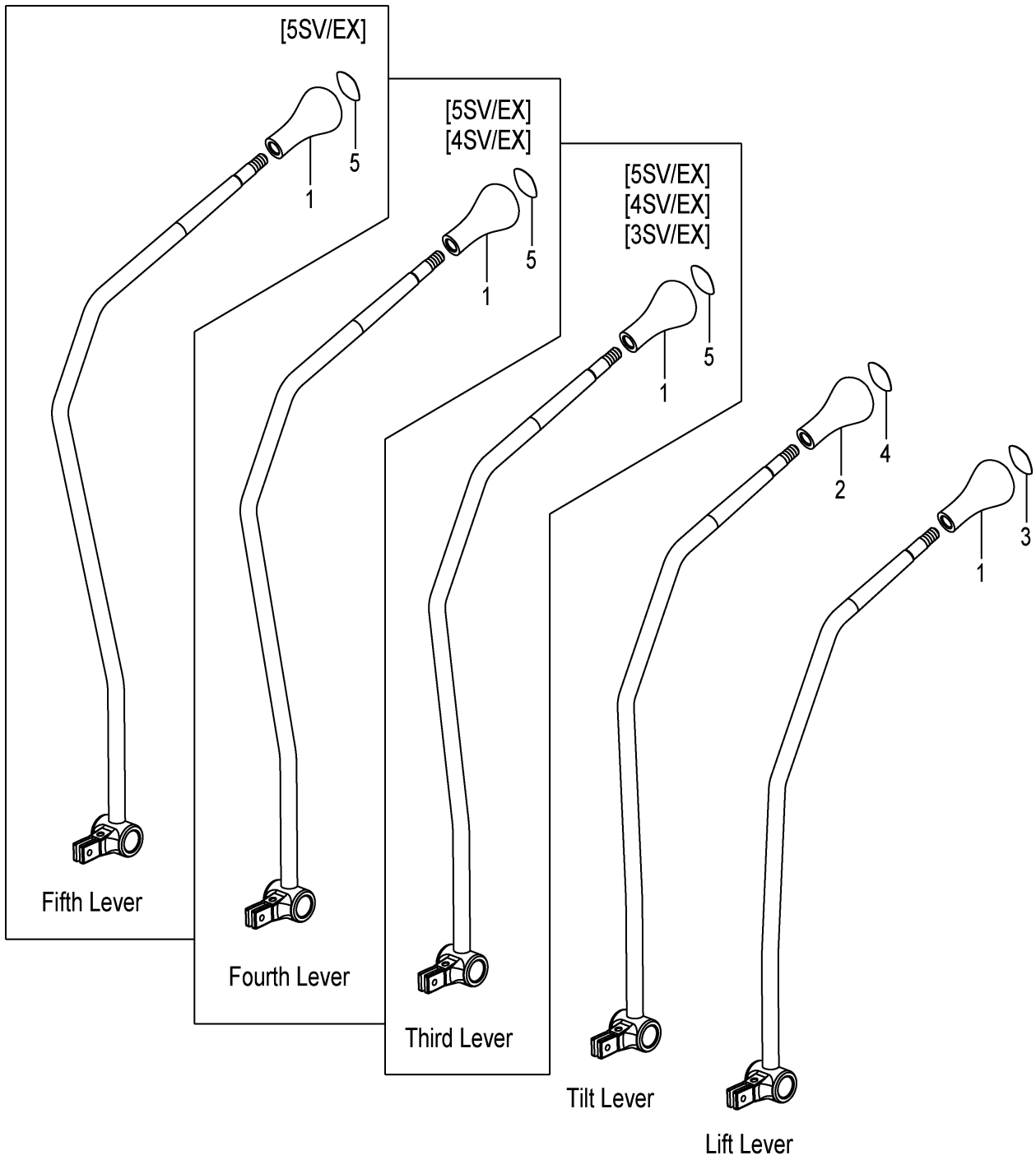

Front

A:FHD15C3Z FHD15T3Z FHD18C3Z FHD18T3Z

Item No	Part No.	Mark	Description	Req'd	Remarks : Serial No.
1	214A7-42181		KNOB,VALVE-LEVER ノブ	1	
-	214A7-42181		KNOB,VALVE-LEVER ノブ	2	[3SV/EX]
-	214A7-42181		KNOB,VALVE-LEVER ノブ	3	[4SV/EX]
-	214A7-42181		KNOB,VALVE-LEVER ノブ	4	[5SV/EX]
2	281E7-42101		KNOB,VALVE-LEVER ノブ	1	
3	214A7-42191		DECAL,SYMBOL,LIFT テカ	1	
4	214A7-42201		DECAL,SYMBOL,TILT テカ	1	
5	514A2-72411		DECAL,SYMBOL,SPACE テカ	1	[3SV/EX]
-	514A2-72411		DECAL,SYMBOL,SPACE テカ	2	[4SV/EX]
-	514A2-72411		DECAL,SYMBOL,SPACE テカ	3	[5SV/EX]

FIG.171 VALVE CONTROL KNOB (TOR-CON):[FIT]

(F7Z173K0) バルブコントロールノブ

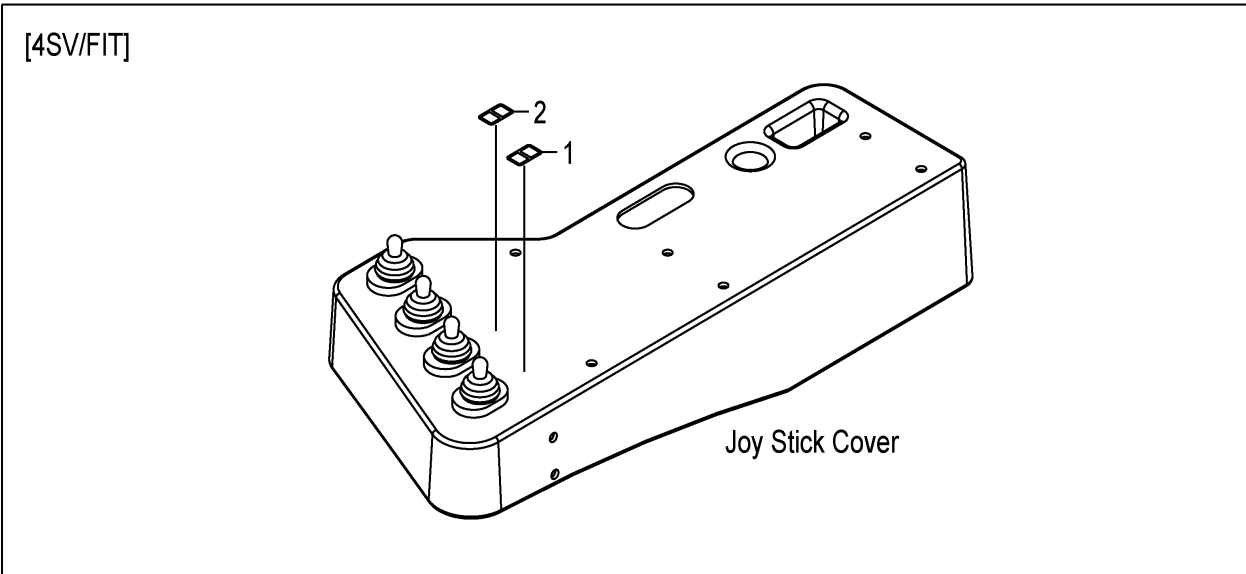
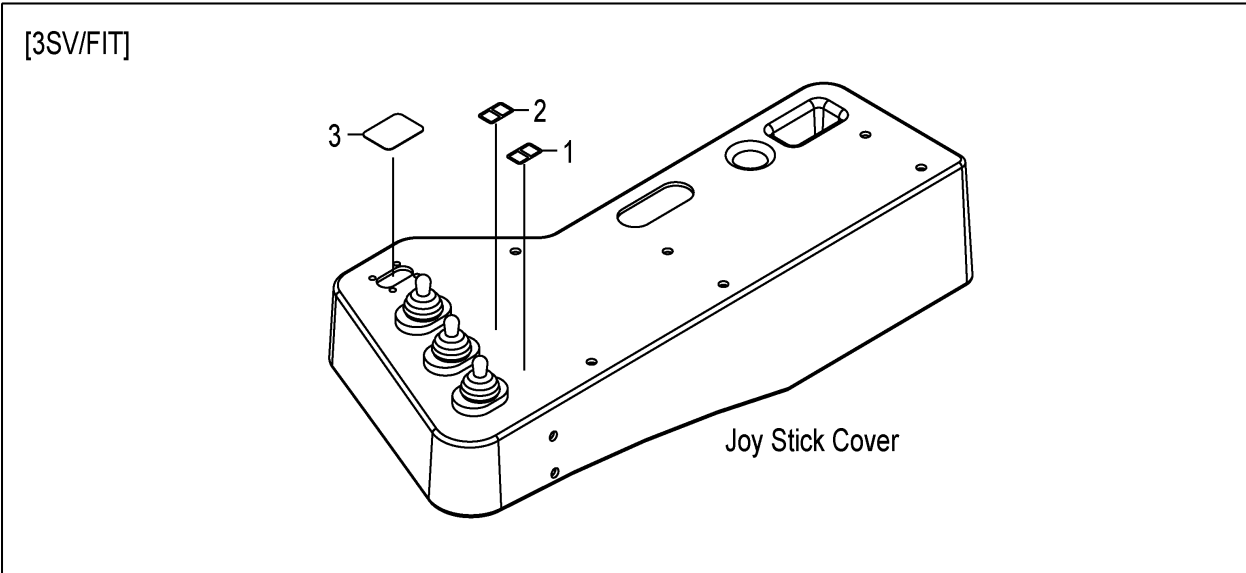
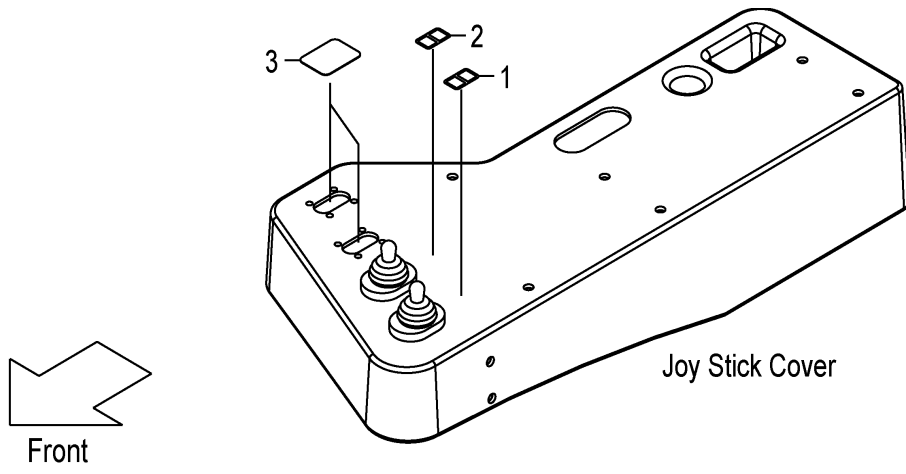

A:FHD15T3Z FHD18T3Z

Item No	Part No.	Mark	Description	Req'd	Remarks : Serial No.
1	209P7-42801		DECAL,SYMBOL,LIFT テカ ル	1	[FIT]
2	209P7-42811		DECAL,SYMBOL,TIFT テカ ル	1	[FIT]
3	209P7-42821		SEAL,PANEL-COVER シール	2	[FIT](WITHOUT 4SV/FIT)
-	209P7-42821		SEAL,PANEL-COVER シール	1	[3SV/FIT]

FIG.172 VALVE LEVER BRACKET (TOR-CON):[FIT]

(F7Z173L0) ハルブレバーブラケット

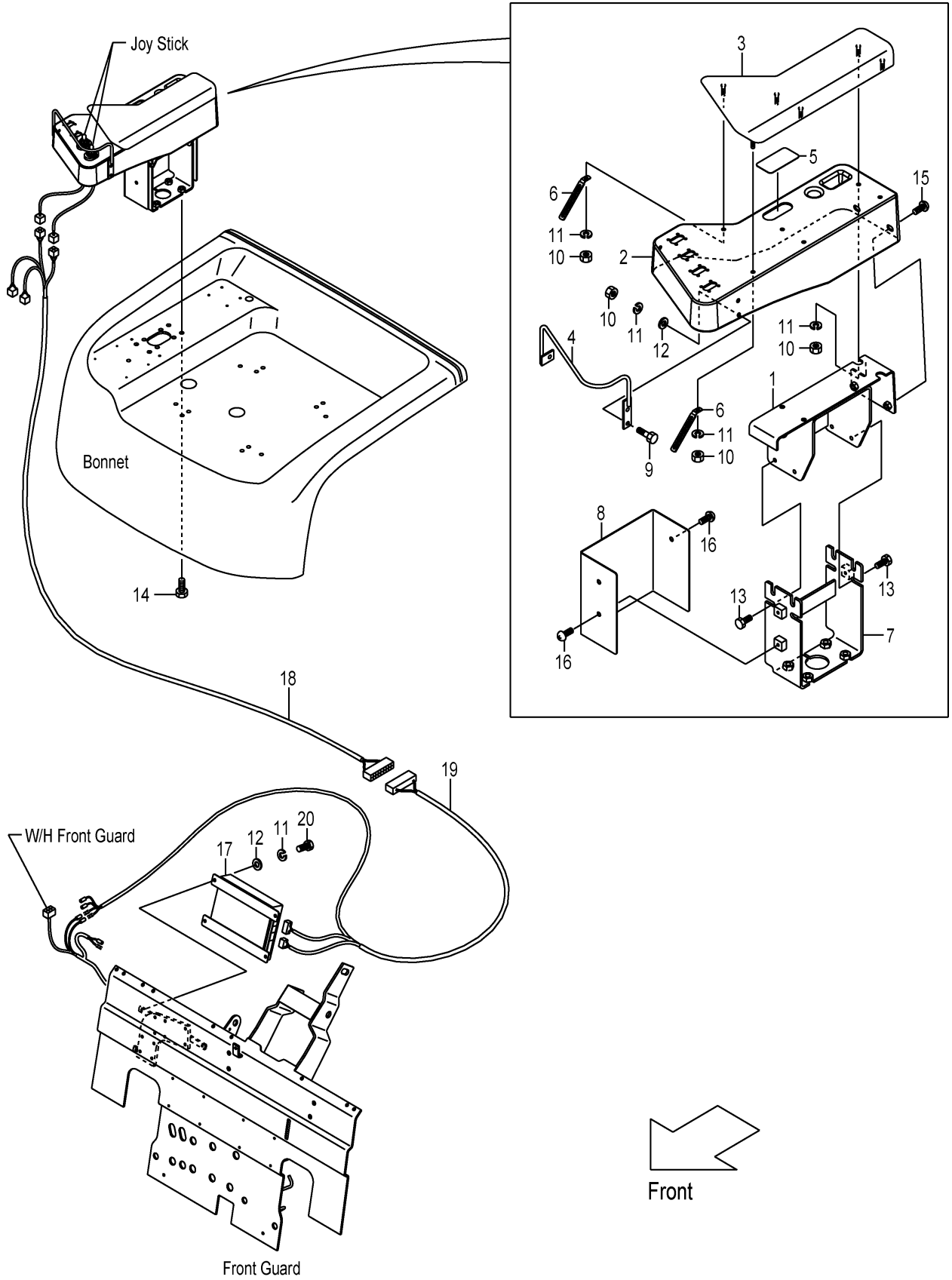

A:FHD15T3Z FHD18T3Z

Item No	Part No.	Mark	Description	Req'd	Remarks : Serial No.
1	583A2-B0401		BRACKET,ARMREST,UP ブラケット	1	[FIT]
2	583A2-B2621		COVER,JOY-STICK カバー	1	[FIT]
3	209P7-42151		ARMREST アームレスト	1	[FIT]
4	209P7-42691		GUARD ガード	1	[FIT]
5	209W7-42001		SEAL,PANEL-COVER シール	1	[FIT]
6	271A6-42601		CLIP クリップ	2	[FIT]
7	52N52-B0322		BRACKET,ARMREST,LOW ブラケット	1	[FIT]
8	52N52-B2071		COVER カバー	1	[FIT]
9	01181-06020		BOLT ボルト	3	[FIT]
10	01400-00006		NUT ナット	9	[FIT]
11	02010-00006		WASHER ワッシャ	12	[FIT]
12	02000-00006		WASHER ワッシャ	6	[FIT]
13	01183-08016		BOLT ボルト	4	[FIT]
14	01186-10025		BOLT ボルト	4	[FIT]
15	278M6-42031		SCREW スクリュ	2	[FIT]
16	214A6-42771		SCREW スクリュ	3	[FIT]
17	209W2-40301		CONTROLLER,VALVE コントローラ	1	[FIT]
18	52N52-B2302		WIRE-HARNESS,J.STICK ワイヤハーネス	1	[FIT]
19	52N52-B2312		WIRE-HARNESS,CONTROL ワイヤハーネス	1	[FIT]
20	01100-06010		BOLT ボルト	3	[FIT]

FIG.173 SPOOL SECTION (LIFT)

(F7Z173M0) スプールセクション

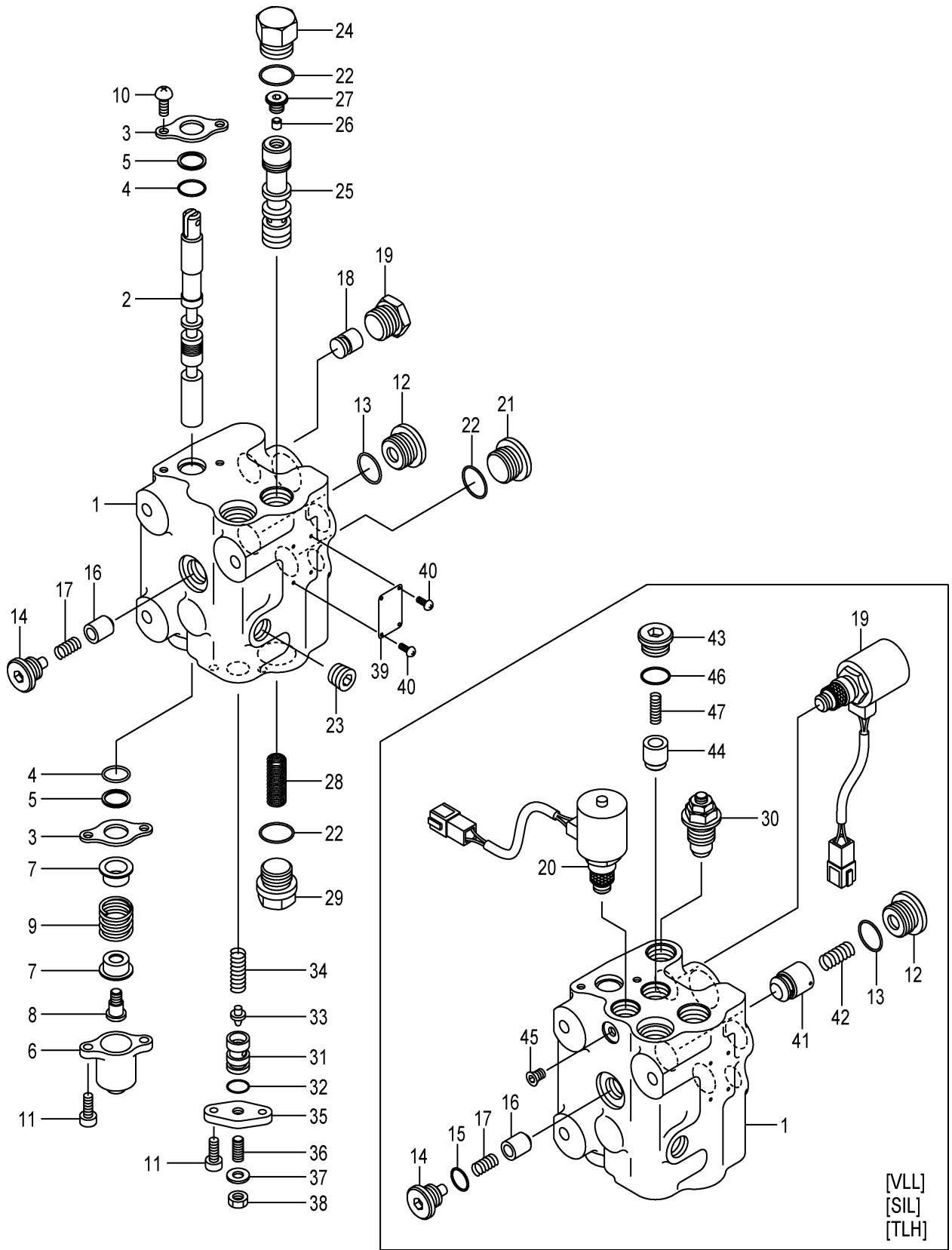

[VLL]
[SIL]
[TLH]

A:FHD15C3Z FHD18C3Z:1-466
B:FHD15T3Z FHD18T3Z:1-466

Item No	Part No.	Mark	Description	Req'd	Remarks : Serial No.
A1	B-C0213-31013		SECTION-ASSY,SPOOL,TILT テイルトスプールセクションアッセン	1	INC.1-14,16-19,21-29,31-40
-	B-C0213-31026		SECTION-ASSY,SPOOL,TILT テイルトスプールセクションアッセン	1	[VLL][SIL][TLH] INC.1-17,19-47
1	NO PART NO.	#	HOUSING,VALVE ハウジング	1	
-	NO PART NO.	#	HOUSING,VALVE ハウジング	1	[VLL][SIL][TLH]
2	NO PART NO.	#	SPOOL スプール	1	
-	NO PART NO.	#	SPOOL スプール	1	[VLL][SIL][TLH]
3	B-21011-31702		PLATE,SEAL プレート	2	
4	B-21001-00689		O-RING Oリング	2	
5	B-21011-32801		WIPER ワイパ	2	
6	B-21011-31011		CAP キャップ	1	
7	B-21011-30702		SEAT,SPRING シート	2	
8	B-21011-30507		SCREW,CAP スクリュ	1	
9	B-21011-30603		SPRING スプリング	1	
10	B-91111-60102		SCREW スクリュ	2	
11	B-92703-06181		BOLT,SOCKET-HEAD ボルト	4	
12	B-21001-90435		PLUG プラグ	1	
13	B-95113-01800		O-RING Oリング	1	
14	B-21003-00383		PLUG プラグ	1	
-	B-97161-03121		PLUG プラグ	1	[VLL][SIL][TLH]
15	B-95113-01400		O-RING Oリング	1	[VLL][SIL][TLH]
16	B-21111-33114		POPPET ポペット	1	
17	B-21111-30515		SPRING スプリング	1	
18	B-C0853-00016		SPACER スペーサ	1	(WITHOUT VLL,SIL,TLH)
19	B-21003-00190		PLUG プラグ	1	
-	B-C0853-00012		VALVE,SOLENOID バルブ	1	[VLL][SIL][TLH]
20	B-C0853-00013		VALVE,SOLENOID バルブ	1	[VLL][SIL][TLH]
21	B-20931-70503		PLUG プラグ	1	
22	B-21001-00036		O-RING Oリング	3	
23	B-21003-00381		PLUG プラグ	1	
24	B-T1152-21302		PLUG プラグ	1	
25	NO PART NO.	#	SPOOL スプール	1	
26	B-T1411-06001		VALVE,CHECK バルブ	1	
27	B-T1171-09503		PLUG プラグ	1	
28	B-21731-40501		SPRING スプリング	1	
29	B-T1151-21303		PLUG プラグ	1	
30	B-C0003-30301		VALVE,SHUT-OFF バルブ	1	[VLL][SIL][TLH]
31	B-21731-30703		HOUSING ハウジング	1	
32	B-95111-01200		O-RING Oリング	1	
33	B-21731-30502		POPPET ポペット	1	
34	B-21731-30306		SPRING スプリング	1	
35	B-21731-30406		PLATE プレート	1	
36	B-91511-08180		SCREW,SET スクリュ	1	
37	B-94341-08162		WASHER ワッシャ	1	
38	B-93364-08052		NUT ナット	1	
39	NO PART NO.	#	PLATE,NAME プレート	1	
40	NO PART NO.	#	SCREW,DRIVE スクリュ	2	
41	B-T1411-17003		POPPET ポペット	1	[VLL][SIL][TLH]
42	B-T1461-10014		SPRING スプリング	1	[VLL][SIL][TLH]

FIG.173 SPOOL SECTION (LIFT)

(F7Z173M0) スプールセクション

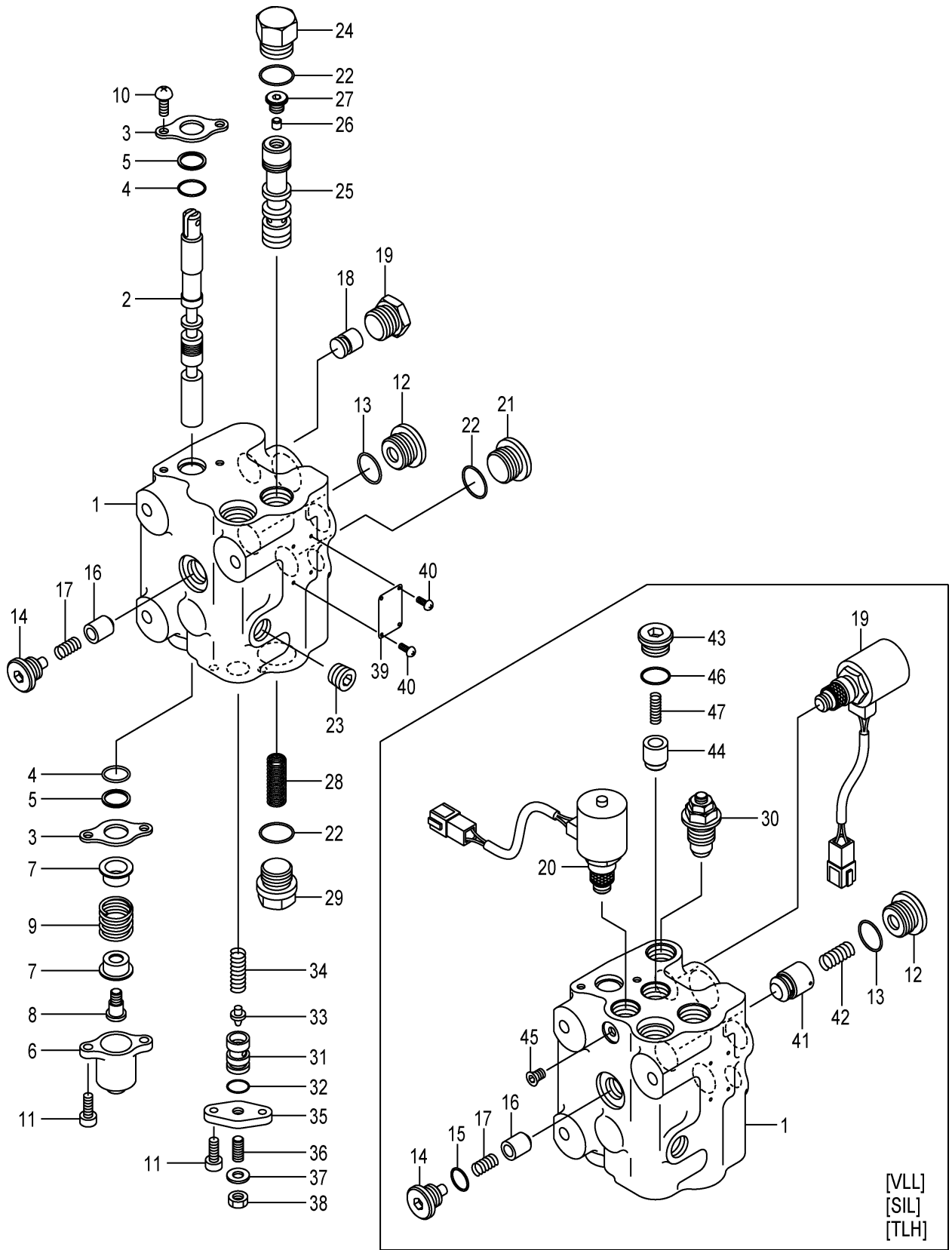

[VLL]
[SIL]
[TLH]

A:FHD15C3Z FHD18C3Z:1-466
 B:FHD15T3Z FHD18T3Z:1-466

Item No	Part No.	Mark	Description	Req'd	Remarks : Serial No.
43	B-T1151-19301		PLUG フラグ	1	[VLL][SIL][TLH]
44	B-T1411-16002		POPPET ホペット	1	[VLL][SIL][TLH]
45	NO PART NO.	#	PLUG フラグ	1	[VLL][SIL][TLH]
46	B-21001-00035		O-RING オリング	1	[VLL][SIL][TLH]
47	B-T1461-05004		SPRING スプリング	1	[VLL][SIL][TLH]

FIG.173A SPOOL SECTION (LIFT)

(F7Z173M1) スプールセクション

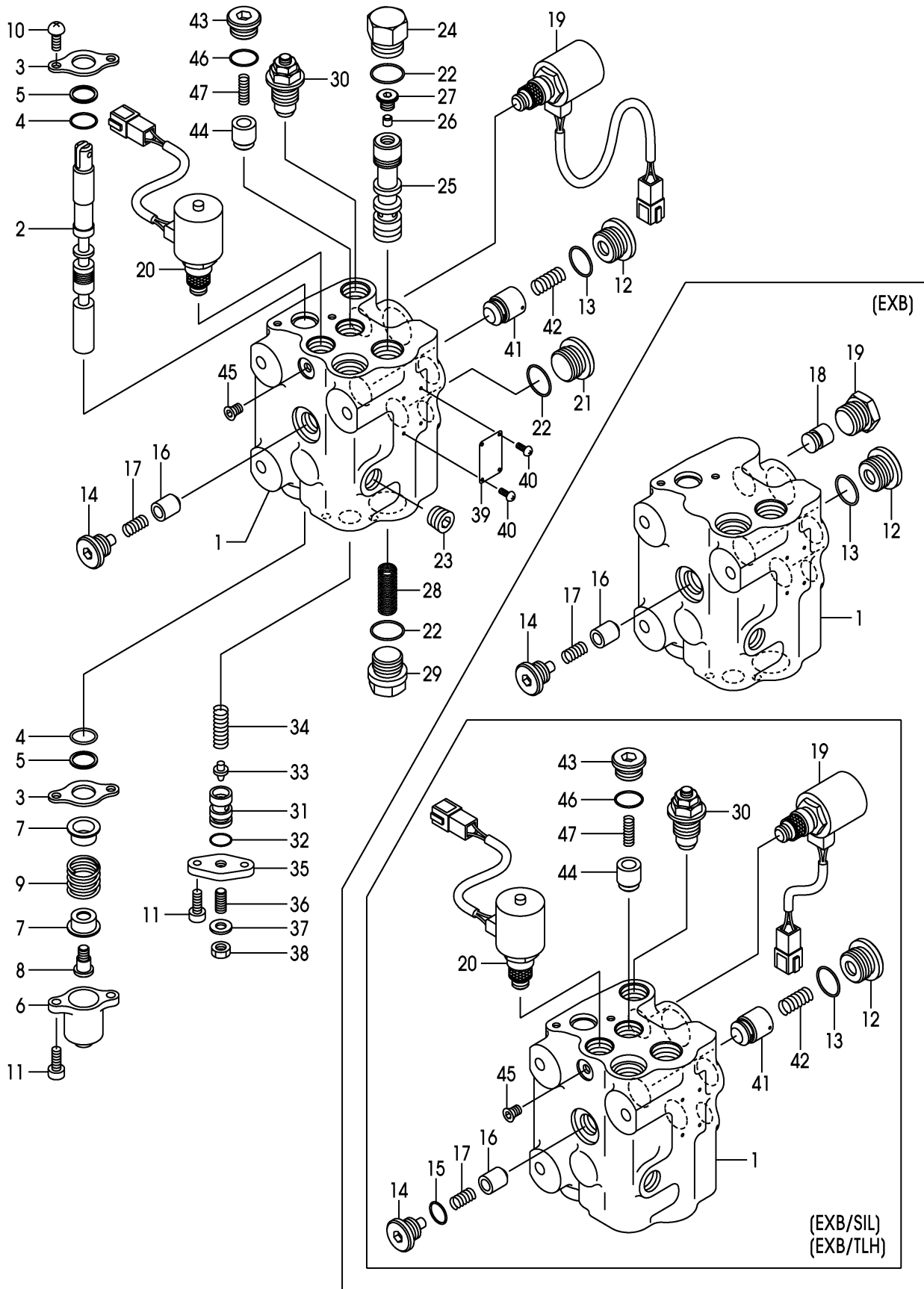

A:FHD15C3Z FHD18C3Z:467-

B:FHD15T3Z FHD18T3Z:467-

Item No	Part No.	Mark	Description	Req'd	Remarks : Serial No.
A1	B-C0213-31026		SECTION-ASSY,SPOOL,TILT テイルトスプールセクションアッセン	1	INC.1-17,19-47
-	B-C0213-31013		SECTION-ASSY,SPOOL,TILT テイルトスプールセクションアッセン	1	[EXB] INC.1-14,16-19,21-29,31-40
-	B-C0213-31026		SECTION-ASSY,SPOOL,TILT テイルトスプールセクションアッセン	1	[EXB/SIL][EXB/TLH] INC.1-17,19-47
1	NO PART NO.	#	HOUSING,VALVE ハウジング	1	
-	NO PART NO.	#	HOUSING,VALVE ハウジング	1	[EXB]
-	NO PART NO.	#	HOUSING,VALVE ハウジング	1	[EXB/SIL][EXB/TLH]
2	NO PART NO.	#	SPOOL スプール	1	
-	NO PART NO.	#	SPOOL スプール	1	[EXB]
-	NO PART NO.	#	SPOOL スプール	1	[EXB/SIL][EXB/TLH]
3	B-21011-31702		PLATE,SEAL プレート	2	
4	B-21001-00689		O-RING Oリング	2	
5	B-21011-32801		WIPER ワイパ	2	
6	B-21011-31011		CAP キャップ	1	
7	B-21011-30702		SEAT,SPRING シート	2	
8	B-21011-30507		SCREW,CAP スクリュ	1	
9	B-21011-30603		SPRING スプリング	1	
10	B-91111-60102		SCREW スクリュ	2	
11	B-92703-06181		BOLT,SOCKET-HEAD ボルト	4	
12	B-21001-90435		PLUG プラグ	1	
13	B-95113-01800		O-RING Oリング	1	
14	B-97161-03121		PLUG プラグ	1	
-	B-21003-00383		PLUG プラグ	1	[EXB]
-	B-97161-03121		PLUG プラグ	1	[EXB/SIL][EXB/TLH]
15	B-95113-01400		O-RING Oリング	1	(WITHOUT EXB)
-	B-95113-01400		O-RING Oリング	1	[EXB/SIL][EXB/TLH]
16	B-21111-33114		POPPET ポペット	1	
17	B-21111-30515		SPRING スプリング	1	
18	B-C0853-00016		SPACER スペーサ	1	[EXB] (WITHOUT EXB/SIL,EXB/TLH)
19	B-C0853-00012		VALVE,SOLENOID バルブ	1	
-	B-21003-00190		PLUG プラグ	1	[EXB]
-	B-C0853-00012		VALVE,SOLENOID バルブ	1	[EXB/SIL][EXB/TLH]
20	B-C0853-00013		VALVE,SOLENOID バルブ	1	(WITHOUT EXB)
-	B-C0853-00013		VALVE,SOLENOID バルブ	1	[EXB/SIL][EXB/TLH]
21	B-20931-70503		PLUG プラグ	1	
22	B-21001-00036		O-RING Oリング	3	
23	B-21003-00381		PLUG プラグ	1	
24	B-T1152-21302		PLUG プラグ	1	
25	NO PART NO.	#	SPOOL スプール	1	
26	B-T1411-06001		VALVE,CHECK バルブ	1	
27	B-T1171-09503		PLUG プラグ	1	
28	B-21731-40501		SPRING スプリング	1	
29	B-T1151-21303		PLUG プラグ	1	
30	B-C0003-30301		VALVE,SHUT-OFF バルブ	1	(WITHOUT EXB)
-	B-C0003-30301		VALVE,SHUT-OFF バルブ	1	[EXB/SIL][EXB/TLH]
31	B-21731-30703		HOUSING ハウジング	1	
32	B-95111-01200		O-RING Oリング	1	

FIG.173A SPOOL SECTION (LIFT)

(F7Z173M1) スプールセクション

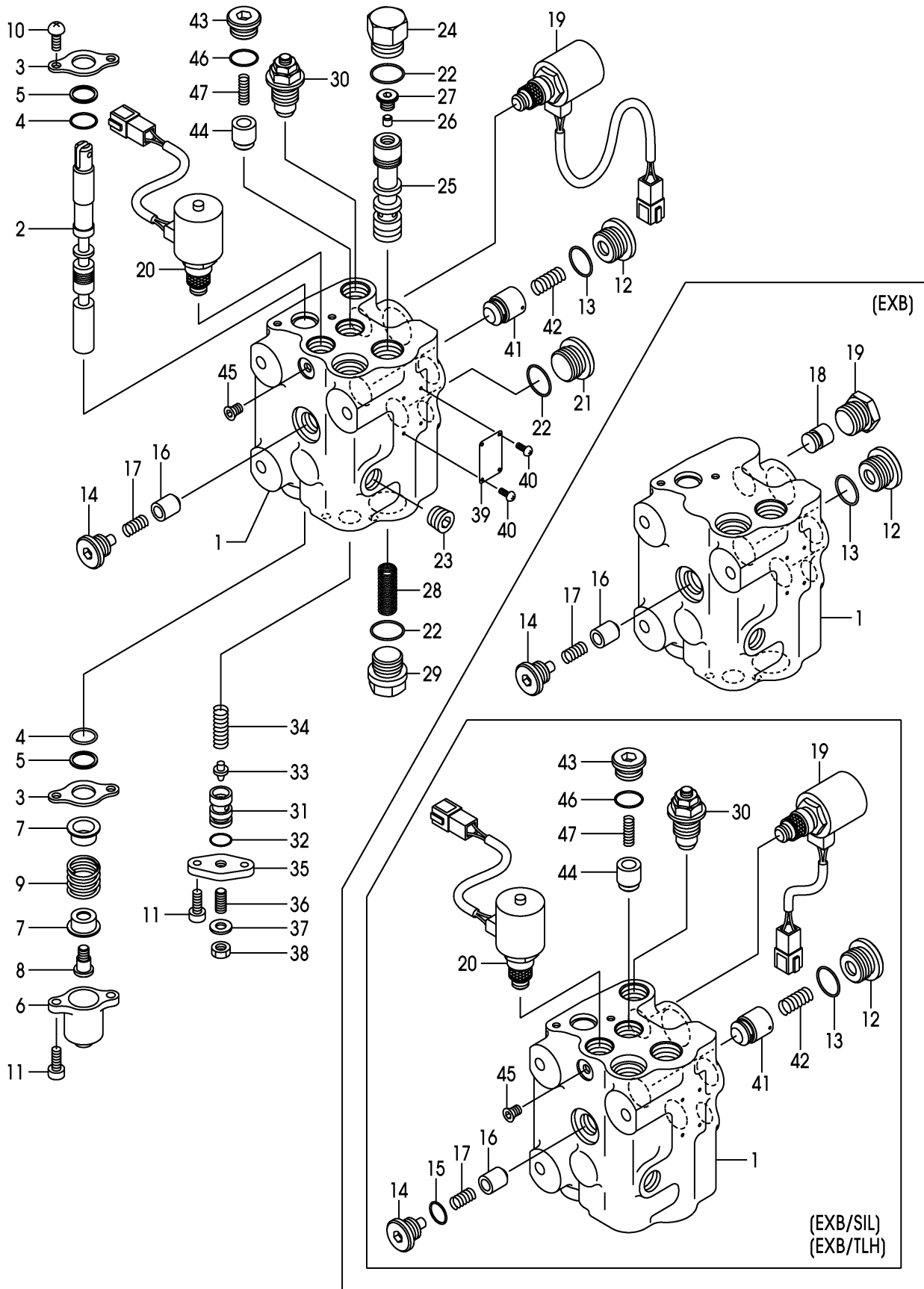

A:FHD15C3Z FHD18C3Z:467-
B:FHD15T3Z FHD18T3Z:467-

Item No	Part No.	Mark	Description	Req'd	Remarks : Serial No.
33	B-21731-30502		POPPET ホ [°] ペ [°] ット	1	
34	B-21731-30306		SPRING ス [°] プ [°] リン [°] グ	1	
35	B-21731-30406		PLATE プ [°] レ [°] ート	1	
36	B-91511-08180		SCREW,SET ス [°] クリ [°] ュ	1	
37	B-94341-08162		WASHER ワ [°] ッ [°] シ [°] ャ	1	
38	B-93364-08052		NUT ナ [°] ット	1	
39	NO PART NO.	#	PLATE,NAME プ [°] レ [°] ート	1	
40	NO PART NO.	#	SCREW,DRIVE ス [°] クリ [°] ュ	2	
41	B-T1411-17003		POPPET ホ [°] ペ [°] ット	1	(WITHOUT EXB)
-	B-T1411-17003		POPPET ホ [°] ペ [°] ット	1	[EXB/SIL][EXB/TLH]
42	B-T1461-10014		SPRING ス [°] プ [°] リン [°] グ	1	(WITHOUT EXB)
-	B-T1461-10014		SPRING ス [°] プ [°] リン [°] グ	1	[EXB/SIL][EXB/TLH]
43	B-T1151-19301		PLUG プ [°] ラ [°] グ	1	(WITHOUT EXB)
-	B-T1151-19301		PLUG プ [°] ラ [°] グ	1	[EXB/SIL][EXB/TLH]
44	B-T1411-16002		POPPET ホ [°] ペ [°] ット	1	(WITHOUT EXB)
-	B-T1411-16002		POPPET ホ [°] ペ [°] ット	1	[EXB/SIL][EXB/TLH]
45	NO PART NO.	#	PLUG プ [°] ラ [°] グ	1	(WITHOUT EXB)
-	NO PART NO.	#	PLUG プ [°] ラ [°] グ	1	[EXB/SIL][EXB/TLH]
46	B-21001-00035		O-RING オ [°] リン [°] グ	1	(WITHOUT EXB)
-	B-21001-00035		O-RING オ [°] リン [°] グ	1	[EXB/SIL][EXB/TLH]
47	B-T1461-05004		SPRING ス [°] プ [°] リン [°] グ	1	(WITHOUT EXB)
-	B-T1461-05004		SPRING ス [°] プ [°] リン [°] グ	1	[EXB/SIL][EXB/TLH]

FIG.174 SPOOL SECTION (LIFT)(TOR-CON):[FIT]

(F7Z173S0) スプールセクション

KIT
KI 901

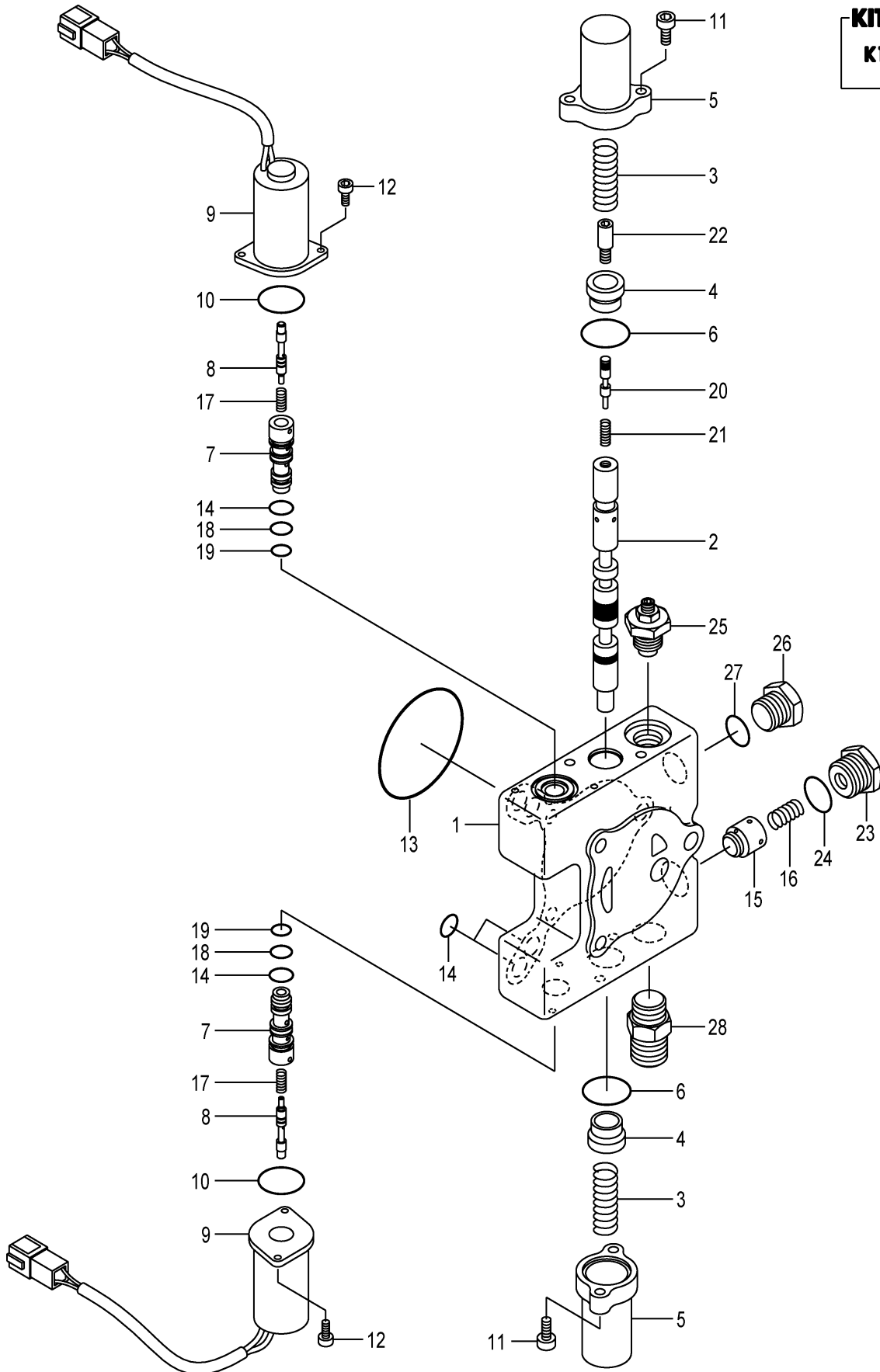

A:FHD15T3Z FHD18T3Z

Item No	Part No.	Mark	Description	Req'd	Remarks : Serial No.
A1	B-C0013-31629		SECTION-ASSY,SPOOL,TILT テイルトスプールセクションアッセン	1	[FIT] INC.1-28
901	B-C001B-30087	K1	KIT,SLEEVE	2	[FIT] INC.7,8,14,18,19
1	NO PART NO.	#	HOUSING,VALVE	1	[FIT]
2	NO PART NO.	#	SPOOL	1	[FIT]
3	B-T1461-16006		SPRING	2	[FIT]
4	B-21011-30740		SEAT,SPRING	2	[FIT]
5	B-C0001-32029		CAP	2	[FIT]
6	B-95151-02400		O-RING	2	[FIT]
7	B-T1331-11003	*	SLEEVE	2	[FIT]
8	B-T1441-04001	*	SHUTTLE	2	[FIT]
9	B-25513-10158		SOLENOID	2	[FIT]
10	B-95111-02200		O-RING	2	[FIT]
11	B-92703-06181		BOLT,SOCKET-HEAD	4	[FIT]
12	B-92703-05101		BOLT,SOCKET-HEAD	4	[FIT]
13	B-21001-00106		O-RING	1	[FIT]
14	B-95151-00900	*	O-RING	6	[FIT]
15	B-T1411-17004		POPPET	1	[FIT]
16	B-21011-36502		SPRING	1	[FIT]
17	B-T1461-03002		SPRING	2	[FIT]
18	B-95151-00800	*	O-RING	2	[FIT]
19	B-95151-00700	*	O-RING	2	[FIT]
20	NO PART NO.	#	VALVE	1	[FIT]
21	B-T1461-05002		SPRING	1	[FIT]
22	B-C0001-32504		HEAD,SPOOL	1	[FIT]
23	B-21001-90435		PLUG	1	[FIT]
24	B-95113-01800		O-RING	1	[FIT]
25	B-21013-30681		VALVE,SHUT-OFF	1	[FIT]
26	B-21001-00128		PLUG	1	[FIT]
27	B-21001-00035		O-RING	1	[FIT]
28	B-C0003-06808		CONNECTOR	1	[FIT]

FIG.175 SPOOL SECTION (LIFT)[VLS]

(F7Z173V0) スプールセクション

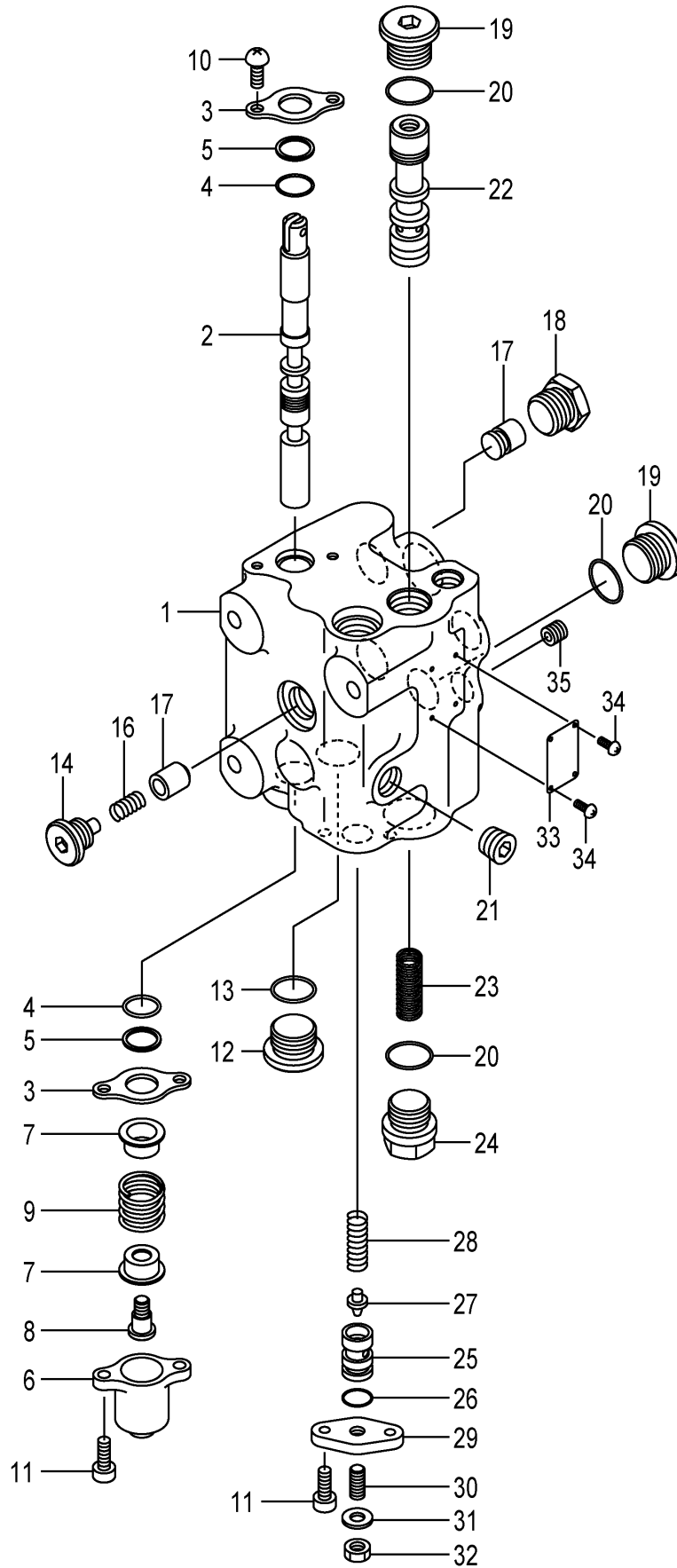

A:FHD15C3Z FHD15T3Z FHD18C3Z FHD18T3Z:1-466

Item No	Part No.	Mark	Description	Req'd	Remarks : Serial No.
A1	B-C0213-31033		SECTION-ASSY,SPOOL,TILT テイルトスプールセクションアッセン	1	[VLS] INC.1-35
1	NO PART NO.	#	HOUSING,VALVE ハウジング	1	[VLS]
2	NO PART NO.	#	SPOOL スプール	1	[VLS]
3	B-21011-31702		PLATE,SEAL プレート	2	[VLS]
4	B-21001-00689		O-RING Oリング	2	[VLS]
5	B-21011-32801		WIPER ワイパ	2	[VLS]
6	B-21011-31011		CAP キャップ	1	[VLS]
7	B-21011-30702		SEAT,SPRING シート	2	[VLS]
8	B-21011-30507		SCREW,CAP スクリュ	1	[VLS]
9	B-21011-30603		SPRING スプリング	1	[VLS]
10	B-91111-60102		SCREW スクリュ	2	[VLS]
11	B-92703-06181		BOLT,SOCKET-HEAD ボルト	4	[VLS]
12	B-97161-04161		PLUG プラグ	1	[VLS]
13	B-95113-01800		O-RING Oリング	1	[VLS]
14	B-21003-00383		PLUG プラグ	1	[VLS]
15	B-21111-33114		POPPET ポペット	1	[VLS]
16	B-21111-30515		SPRING スプリング	1	[VLS]
17	B-C0853-00016		SPACER スペーサ	1	[VLS]
18	B-21003-00190		PLUG プラグ	1	[VLS]
19	B-20931-70503		PLUG プラグ	2	[VLS]
20	B-21001-00036		O-RING Oリング	3	[VLS]
21	B-21003-00381		PLUG プラグ	1	[VLS]
22	NO PART NO.	#	SPOOL スプール	1	[VLS]
23	B-21731-40501		SPRING スプリング	1	[VLS]
24	B-T1151-21303		PLUG プラグ	1	[VLS]
25	B-21731-30703		HOUSING ハウジング	1	[VLS]
26	B-95111-01200		O-RING Oリング	1	[VLS]
27	B-21731-30502		POPPET ポペット	1	[VLS]
28	B-21731-30306		SPRING スプリング	1	[VLS]
29	B-21731-30406		PLATE プレート	1	[VLS]
30	B-91511-08180		SCREW,SET スクリュ	1	[VLS]
31	B-94341-08162		WASHER ワッシャ	1	[VLS]
32	B-93364-08052		NUT ナット	1	[VLS]
33	NO PART NO.	#	PLATE,NAME プレート	1	[VLS]
34	NO PART NO.	#	SCREW,DRIVE スクリュ	2	[VLS]
35	B-T1172-00608		PLUG,ORIFICE プラグ	1	[VLS]

FIG.175A SPOOL SECTION (LIFT)[VLS]

(F7Z173V1) スプールセクション

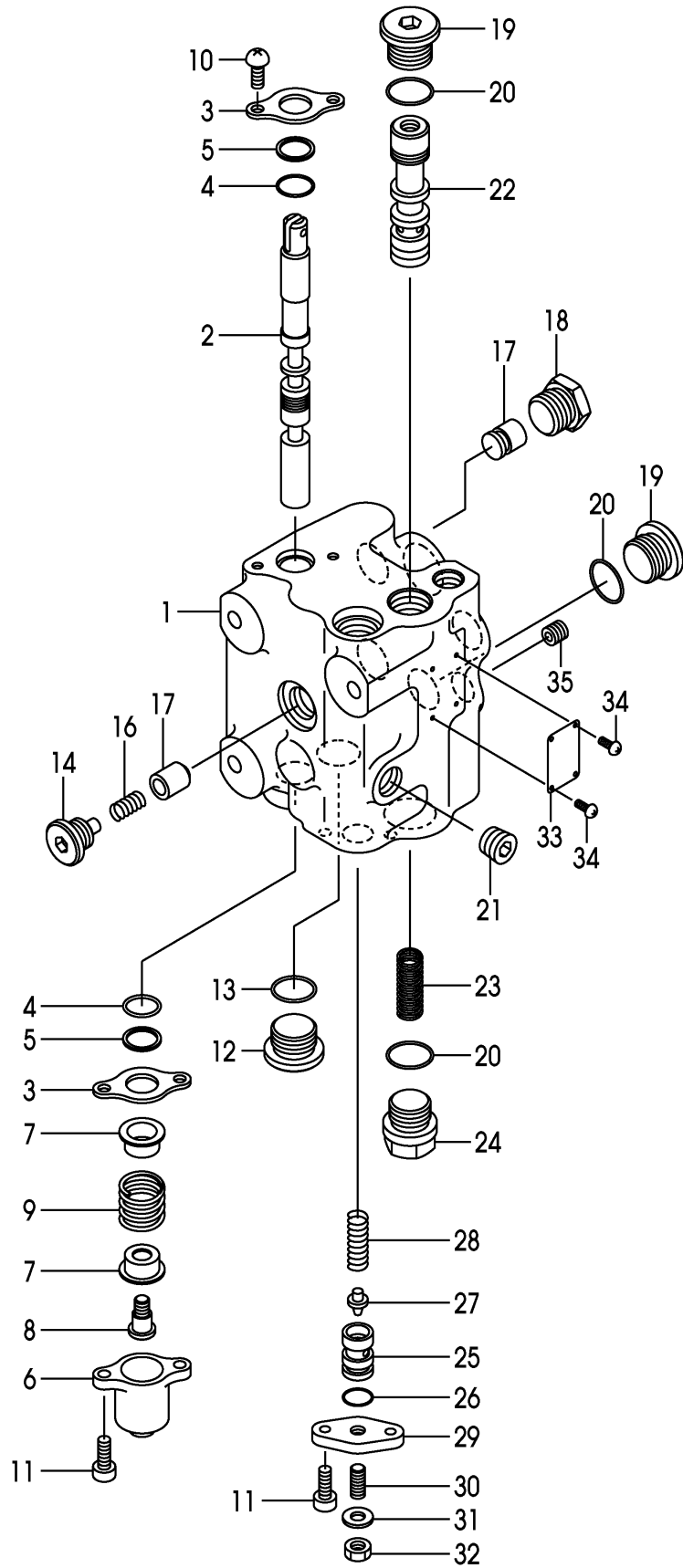

A:FHD15C3Z FHD15T3Z FHD18C3Z FHD18T3Z:467-

Item No	Part No.	Mark	Description	Req'd	Remarks : Serial No.
A1	B-C0213-31033		SECTION-ASSY,SPOOL,TILT テイルトスプールセクションアッセン	1	[EXB/VLS] INC.1-35
1	NO PART NO.	#	HOUSING,VALVE ハウジング	1	[EXB/VLS]
2	NO PART NO.	#	SPOOL スプール	1	[EXB/VLS]
3	B-21011-31702		PLATE,SEAL プレート	2	[EXB/VLS]
4	B-21001-00689		O-RING Oリング	2	[EXB/VLS]
5	B-21011-32801		WIPER ワイパ	2	[EXB/VLS]
6	B-21011-31011		CAP キャップ	1	[EXB/VLS]
7	B-21011-30702		SEAT,SPRING シート	2	[EXB/VLS]
8	B-21011-30507		SCREW,CAP スクリュ	1	[EXB/VLS]
9	B-21011-30603		SPRING スプリング	1	[EXB/VLS]
10	B-91111-60102		SCREW スクリュ	2	[EXB/VLS]
11	B-92703-06181		BOLT,SOCKET-HEAD ボルト	4	[EXB/VLS]
12	B-97161-04161		PLUG プラグ	1	[EXB/VLS]
13	B-95113-01800		O-RING Oリング	1	[EXB/VLS]
14	B-21003-00383		PLUG プラグ	1	[EXB/VLS]
15	B-21111-33114		POPPET ホベット	1	[EXB/VLS]
16	B-21111-30515		SPRING スプリング	1	[EXB/VLS]
17	B-C0853-00016		SPACER スペーサ	1	[EXB/VLS]
18	B-21003-00190		PLUG プラグ	1	[EXB/VLS]
19	B-20931-70503		PLUG プラグ	2	[EXB/VLS]
20	B-21001-00036		O-RING Oリング	3	[EXB/VLS]
21	B-21003-00381		PLUG プラグ	1	[EXB/VLS]
22	NO PART NO.	#	SPOOL スプール	1	[EXB/VLS]
23	B-21731-40501		SPRING スプリング	1	[EXB/VLS]
24	B-T1151-21303		PLUG プラグ	1	[EXB/VLS]
25	B-21731-30703		HOUSING ハウジング	1	[EXB/VLS]
26	B-95111-01200		O-RING Oリング	1	[EXB/VLS]
27	B-21731-30502		POPPET ホベット	1	[EXB/VLS]
28	B-21731-30306		SPRING スプリング	1	[EXB/VLS]
29	B-21731-30406		PLATE プレート	1	[EXB/VLS]
30	B-91511-08180		SCREW,SET スクリュ	1	[EXB/VLS]
31	B-94341-08162		WASHER ワッシャ	1	[EXB/VLS]
32	B-93364-08052		NUT ナット	1	[EXB/VLS]
33	NO PART NO.	#	PLATE,NAME プレート	1	[EXB/VLS]
34	NO PART NO.	#	SCREW,DRIVE スクリュ	2	[EXB/VLS]
35	B-T1172-00608		PLUG,ORIFICE プラグ	1	[EXB/VLS]

FIG.176 SPOOL SECTION (TILT)

(F7Z173N0) スプールセクション

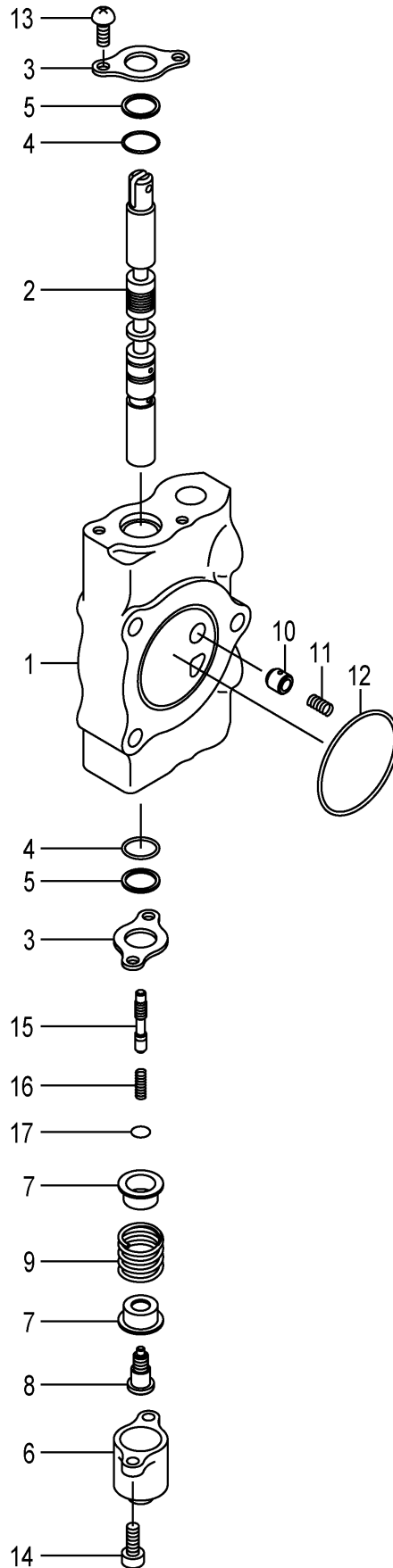

A:FHD15C3Z FHD15T3Z FHD18C3Z FHD18T3Z

Item No	Part No.	Mark	Description	Req'd	Remarks : Serial No.
A1	B-C0213-31272		SECTION-ASSY,SPOOL,TILT テイルトスプールセクションアッセン	1	INC.1-17
-	B-C0213-31259		SECTION-ASSY,SPOOL,TILT テイルトスプールセクションアッセン	1	[3SV][4SV][5SV] INC.1-17
1	NO PART NO.	#	HOUSING,VALVE ハウジング	1	
-	NO PART NO.	#	HOUSING,VALVE ハウジング	1	[3SV][4SV][5SV]
2	NO PART NO.	#	SPOOL スプール	1	
3	B-21011-31702		PLATE,SEAL プレート	2	
4	B-21001-00689		O-RING Oリング	2	
5	B-21011-32801		WIPER ワイパ	2	
6	B-21011-31011		CAP,SPOOL キャップ	1	
7	B-21011-30702		SEAT,SPRING シート	2	
8	B-21011-30528		SCREW,CAP スクリュ	1	
9	B-21011-30603		SPRING,SPOOL スプリング	1	
10	B-21011-32404		POPPET,CHECK-VALVE ポペット	1	
11	B-21011-30604		SPRING,CHECK-VALVE スプリング	1	
12	B-21001-00106		O-RING Oリング	1	
13	B-91111-60102		SCREW スクリュ	2	
14	B-92703-06181		BOLT,SOCKET-HEAD ボルト	2	
15	NO PART NO.	#	VALVE バルブ	1	
16	B-21011-30618		SPRING スプリング	1	
17	B-95133-00500		O-RING Oリング	1	

FIG.177 SPOOL SECTION (TILT)(TOR-CON):[FIT]

(F7Z173T0) スプールセクション

KIT
KI 901

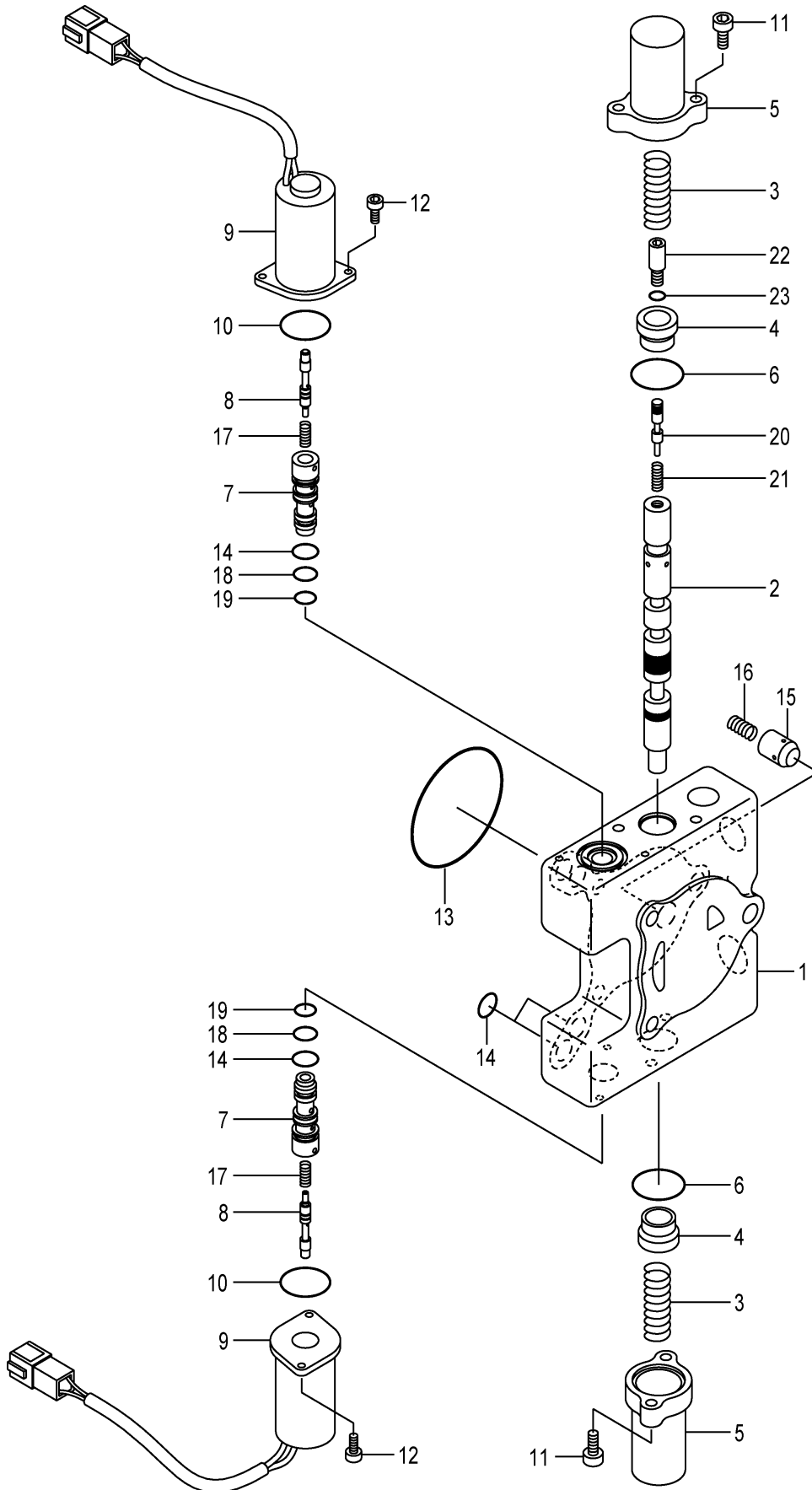

A:FHD15T3Z FHD18T3Z

Item No	Part No.	Mark	Description	Req'd	Remarks : Serial No.
A1	B-C0013-31451		SECTION-ASSY,SPOOL,TILT テイルトスプールセクションアッセン	1	[FIT] INC.1-23
901	B-C001B-30076	K1	KIT,SLEEVE	2	[FIT] INC.7,8,14,18,19
1	NO PART NO.	#	HOUSING,VALVE	1	[FIT]
2	NO PART NO.	#	SPOOL	1	[FIT]
3	B-T1461-16006		SPRING	2	[FIT]
4	B-21011-30740		SEAT,SPRING	2	[FIT]
5	B-C0001-32029		CAP	2	[FIT]
6	B-95151-02400		O-RING	2	[FIT]
7	B-T1331-11001	*	SLEEVE	2	[FIT]
8	B-T1441-04001	*	SHUTTLE	2	[FIT]
9	B-25513-10158		SOLENOID	2	[FIT]
10	B-95111-02200		O-RING	2	[FIT]
11	B-92703-06181		BOLT,SOCKET-HEAD	4	[FIT]
12	B-92703-05101		BOLT,SOCKET-HEAD	4	[FIT]
13	B-21001-00106		O-RING	1	[FIT]
14	B-95151-00900	*	O-RING	6	[FIT]
15	B-21011-32404		POPPET	1	[FIT]
16	B-21011-30604		SPRING	1	[FIT]
17	B-T1461-03002		SPRING	2	[FIT]
18	B-95151-00800	*	O-RING	2	[FIT]
19	B-95151-00700	*	O-RING	2	[FIT]
20	NO PART NO.	#	VALVE	1	[FIT]
21	B-21011-30618		SPRING	1	[FIT]
22	B-C0001-32503		HEAD,SPOOL	1	[FIT]
23	B-95133-00500		O-RING	1	[FIT]

FIG.178 SPOOL SECTION (TILT)[VLS]

(F7Z173W0) スプールセクション

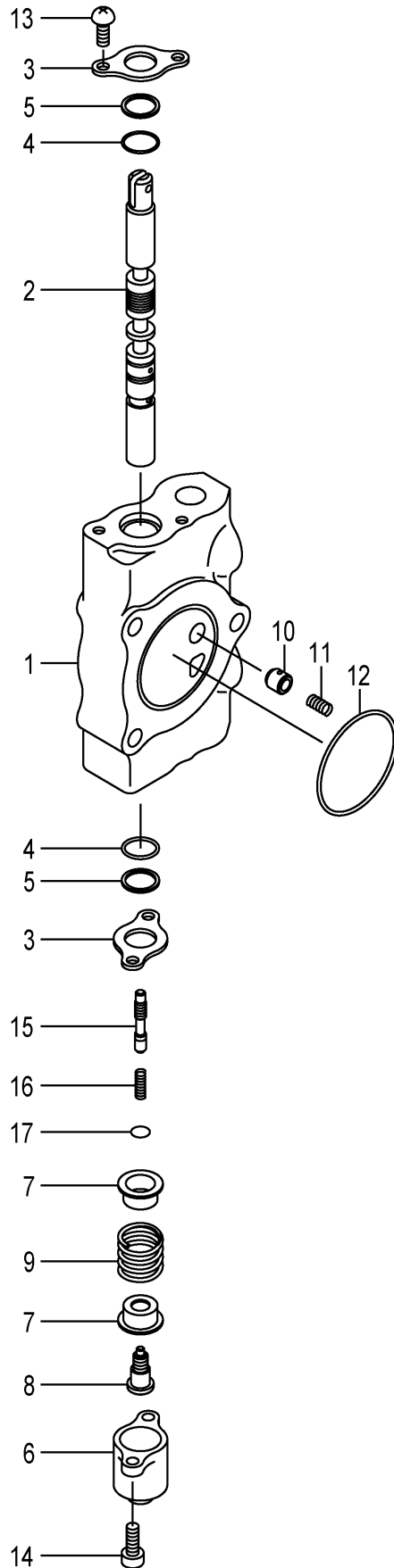

A:FHD15C3Z FHD15T3Z FHD18C3Z FHD18T3Z:1-466

Item No	Part No.	Mark	Description	Req'd	Remarks : Serial No.
A1	B-C0213-31276		SECTION-ASSY,SPOOL,TILT テイルトスプールセクションアッセン	1	[VLS] INC.1-17
-	B-C0213-31275		SECTION-ASSY,SPOOL,TILT テイルトスプールセクションアッセン	1	[3SV/VLS][4SV/VLS][5SV/VLS] INC.1-17
1	NO PART NO.	#	HOUSING,VALVE ハウジング	1	[VLS]
-	NO PART NO.	#	HOUSING,VALVE ハウジング	1	[3SV/VLS][4SV/VLS][5SV/VLS]
2	NO PART NO.	#	SPOOL スプール	1	[VLS]
3	B-21011-31702		PLATE,SEAL プレート	2	[VLS]
4	B-21001-00689		O-RING リング	2	[VLS]
5	B-21011-32801		WIPER ワイパ	2	[VLS]
6	B-21011-32047		CAP,SPOOL キャップ	1	[VLS]
7	B-21011-30702		SEAT,SPRING シート	2	[VLS]
8	B-21011-30528		SCREW,CAP スクリュ	1	[VLS]
9	B-21011-30603		SPRING,SPOOL スプリング	1	[VLS]
10	B-21011-32404		POPPET,CHECK-VALVE ホップット	1	[VLS]
11	B-21011-30604		SPRING,CHECK-VALVE スプリング	1	[VLS]
12	B-21001-00106		O-RING リング	1	[VLS]
13	B-91111-60102		SCREW スクリュ	2	[VLS]
14	B-92703-06181		BOLT,SOCKET-HEAD ボルト	2	[VLS]
15	NO PART NO.	#	VALVE バルブ	1	[VLS]
16	B-21011-30618		SPRING スプリング	1	[VLS]
17	B-95133-00500		O-RING リング	1	[VLS]

FIG.178A SPOOL SECTION (TILT)[VLS]

(F7Z173W1) スプールセクション

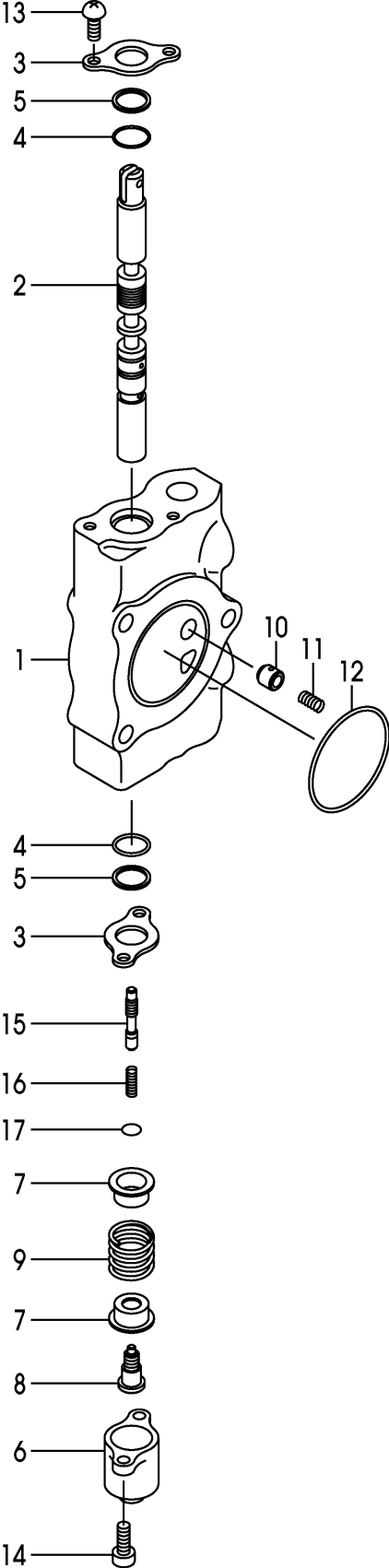

A:FHD15C3Z FHD15T3Z FHD18C3Z FHD18T3Z:467-

Item No	Part No.	Mark	Description	Req'd	Remarks : Serial No.
A1	B-C0213-31276		SECTION-ASSY,SPOOL,TILT テイルトスプールセクションアッセン	1	[EXB/VLS] INC.1-17
-	B-C0213-31275		SECTION-ASSY,SPOOL,TILT テイルトスプールセクションアッセン	1	[3SV/EXB/VLS][4SV/EXB/VLS] [5SV/EXB/VLS] INC.1-17
1	NO PART NO.	#	HOUSING,VALVE ハウジング	1	[EXB/VLS]
-	NO PART NO.	#	HOUSING,VALVE ハウジング	1	[3SV/EXB/VLS][4SV/EXB/VLS] [5SV/EXB/VLS]
2	NO PART NO.	#	SPOOL スプール	1	[EXB/VLS]
3	B-21011-31702		PLATE,SEAL プレート	2	[EXB/VLS]
4	B-21001-00689		O-RING オリング	2	[EXB/VLS]
5	B-21011-32801		WIPER ワイパ	2	[EXB/VLS]
6	B-21011-32047		CAP,SPOOL キャップ	1	[EXB/VLS]
7	B-21011-30702		SEAT,SPRING シート	2	[EXB/VLS]
8	B-21011-30528		SCREW,CAP スクリュ	1	[EXB/VLS]
9	B-21011-30603		SPRING,SPOOL スプリング	1	[EXB/VLS]
10	B-21011-32404		POPPET,CHECK-VALVE ポペット	1	[EXB/VLS]
11	B-21011-30604		SPRING,CHECK-VALVE スプリング	1	[EXB/VLS]
12	B-21001-00106		O-RING オリング	1	[EXB/VLS]
13	B-91111-60102		SCREW スクリュ	2	[EXB/VLS]
14	B-92703-06181		BOLT,SOCKET-HEAD ボルト	2	[EXB/VLS]
15	NO PART NO.	#	VALVE バルブ	1	[EXB/VLS]
16	B-21011-30618		SPRING スプリング	1	[EXB/VLS]
17	B-95133-00500		O-RING オリング	1	[EXB/VLS]

FIG.179 SPOOL SECTION (ATT)[3SV][4SV][5SV]

(F7Z173P0) スプールセクション

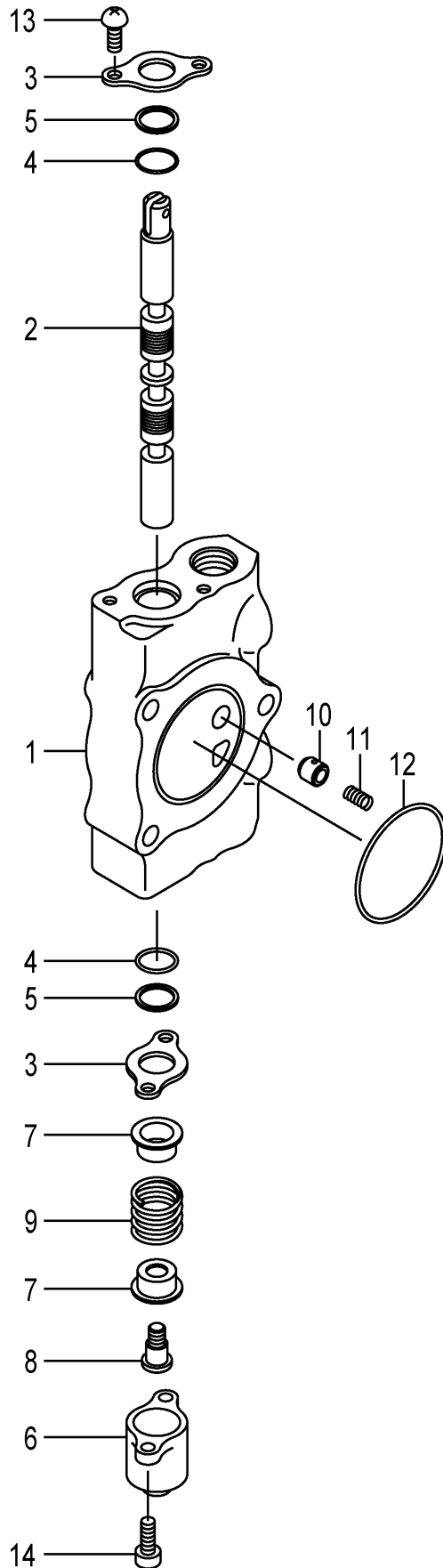

A:FHD15C3Z FHD15T3Z FHD18C3Z FHD18T3Z

Item No	Part No.	Mark	Description	Req'd	Remarks : Serial No.
A1	B-C0213-31260		SECTION-ASSY,SPOOL,ATT アタッチメントスプールセクションアッセン	1	[3SV] INC.1-14
-	B-C0213-31273		SECTION-ASSY,SPOOL,ATT アタッチメントスプールセクションアッセン	1	[4SV] INC.1-14
-	B-C0213-31273		SECTION-ASSY,SPOOL,ATT アタッチメントスプールセクションアッセン	2	[5SV] INC.1-14
1	NO PART NO.	#	HOUSING,VALVE ハウジング	1	[3SV]
-	NO PART NO.	#	HOUSING,VALVE ハウジング	1	[4SV]
-	NO PART NO.	#	HOUSING,VALVE ハウジング	2	[5SV]
2	NO PART NO.	#	SPOOL スプール	1	[3SV][4SV]
-	NO PART NO.	#	SPOOL スプール	2	[5SV]
3	B-21011-31702		PLATE,SEAL プレート	2	[3SV][4SV]
-	B-21011-31702		PLATE,SEAL プレート	4	[5SV]
4	B-21001-00689		O-RING Oリング	2	[3SV][4SV]
-	B-21001-00689		O-RING Oリング	4	[5SV]
5	B-21011-32801		WIPER ワイパ	2	[3SV][4SV]
-	B-21011-32801		WIPER ワイパ	4	[5SV]
6	B-21011-31011		CAP,SPOOL キャップ	1	[3SV][4SV]
-	B-21011-31011		CAP,SPOOL キャップ	2	[5SV]
7	B-21011-30702		SEAT,SPRING シート	2	[3SV][4SV]
-	B-21011-30702		SEAT,SPRING シート	4	[5SV]
8	B-21011-30507		SCREW,CAP スクリュ	1	[3SV][4SV]
-	B-21011-30507		SCREW,CAP スクリュ	2	[5SV]
9	B-21011-30603		SPRING,SPOOL スプリング	1	[3SV][4SV]
-	B-21011-30603		SPRING,SPOOL スプリング	2	[5SV]
10	B-21011-32404		POPPET,CHECK-VALVE ホップット	1	[3SV][4SV]
-	B-21011-32404		POPPET,CHECK-VALVE ホップット	2	[5SV]
11	B-21011-30604		SPRING,CHECK-VALVE スプリング	1	[3SV][4SV]
-	B-21011-30604		SPRING,CHECK-VALVE スプリング	2	[5SV]
12	B-21001-00106		O-RING Oリング	1	[3SV][4SV]
-	B-21001-00106		O-RING Oリング	2	[5SV]
13	B-91111-60102		SCREW スクリュ	2	[3SV][4SV]
-	B-91111-60102		SCREW スクリュ	4	[5SV]
14	B-92703-06181		BOLT,SOCKET-HEAD ホルト	2	[3SV][4SV]
-	B-92703-06181		BOLT,SOCKET-HEAD ホルト	4	[5SV]

FIG.180 SPOOL SECTION (ATT)[4SV][5SV]

(F7Z173Q0) スプールセクション

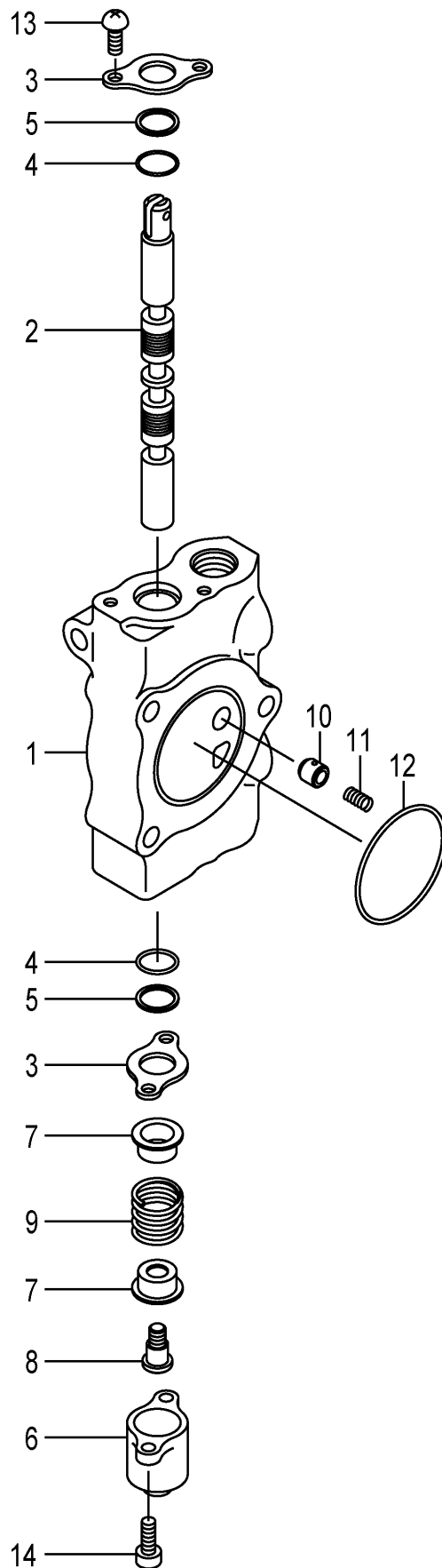

A:FHD15C3Z FHD15T3Z FHD18C3Z FHD18T3Z

Item No	Part No.	Mark	Description	Req'd	Remarks : Serial No.
A1	B-C0213-31274		SECTION-ASSY,SPOOL,ATT アタッチメントスプールセクションアッセン	1	[4SV][5SV](WITHOUT 4SV/FIT) INC.1-14
1	NO PART NO.	#	HOUSING,VALVE ハウジング	1	[4SV][5SV](WITHOUT 4SV/FIT)
2	NO PART NO.	#	SPOOL スプール	1	[4SV][5SV](WITHOUT 4SV/FIT)
3	B-21011-31702		PLATE,SEAL プレート	2	[4SV][5SV](WITHOUT 4SV/FIT)
4	B-21001-00689		O-RING Oリング	2	[4SV][5SV](WITHOUT 4SV/FIT)
5	B-21011-32801		WIPER ワイパ	2	[4SV][5SV](WITHOUT 4SV/FIT)
6	B-21011-31011		CAP,SPOOL キャップ	1	[4SV][5SV](WITHOUT 4SV/FIT)
7	B-21011-30702		SEAT,SPRING シート	2	[4SV][5SV](WITHOUT 4SV/FIT)
8	B-21011-30507		SCREW,CAP スクリュ	1	[4SV][5SV](WITHOUT 4SV/FIT)
9	B-21011-30603		SPRING,SPOOL スプリング	1	[4SV][5SV](WITHOUT 4SV/FIT)
10	B-21011-32404		POPPET,CHECK-VALVE ホペット	1	[4SV][5SV](WITHOUT 4SV/FIT)
11	B-21011-30604		SPRING,CHECK-VALVE スプリング	1	[4SV][5SV](WITHOUT 4SV/FIT)
12	B-21001-00106		O-RING Oリング	1	[4SV][5SV](WITHOUT 4SV/FIT)
13	B-91111-60102		SCREW スクリュ	2	[4SV][5SV](WITHOUT 4SV/FIT)
14	B-92703-06181		BOLT,SOCKET-HEAD ボルト	2	[4SV][5SV](WITHOUT 4SV/FIT)

FIG.181 **SPOOL SECTION (ATT)(TOR-CON):[3SV/FIT][4SV/FIT]**
(F7Z173U0) スプールセクション

KIT
K1 901

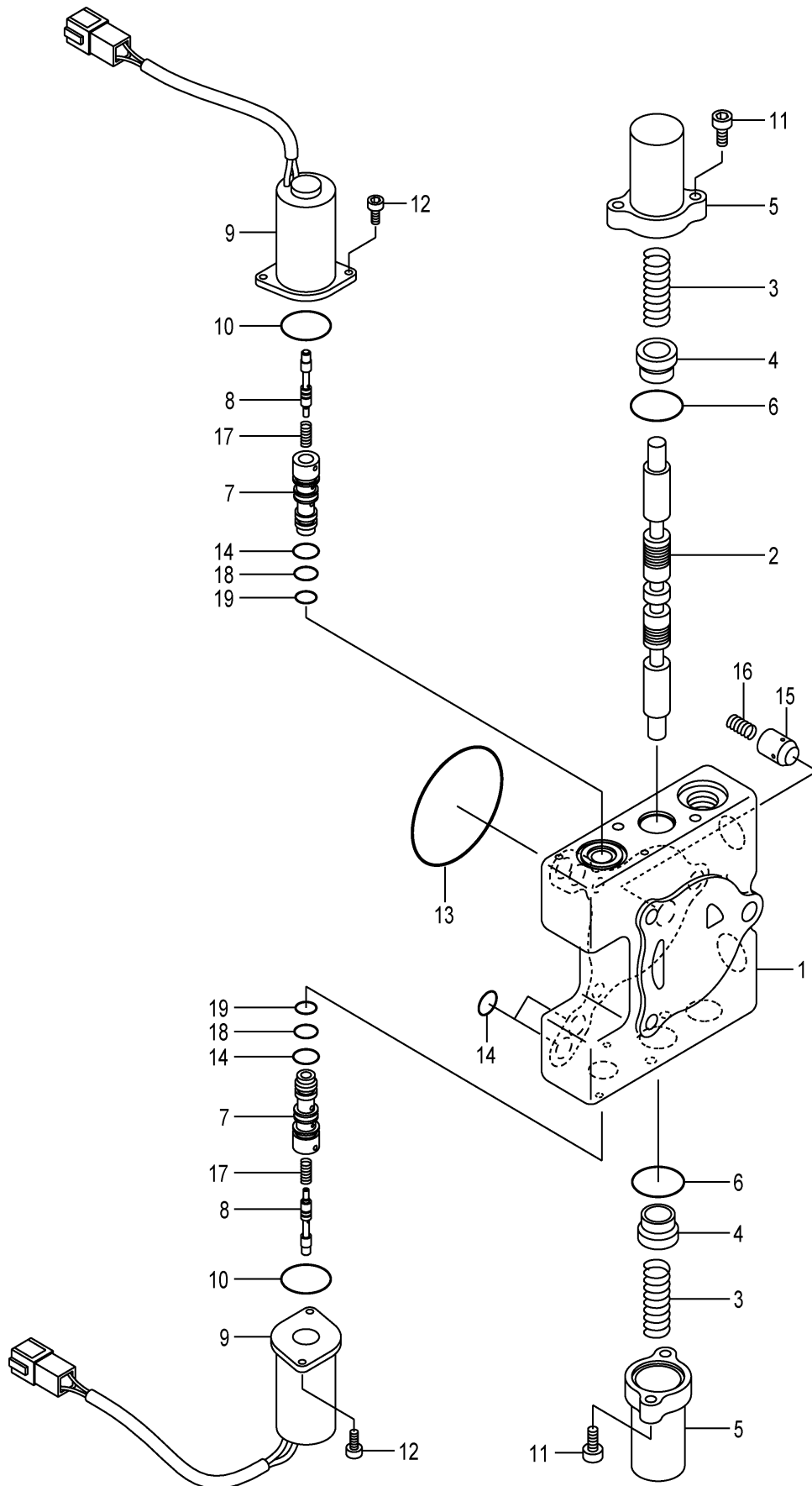

A:FHD15T3Z FHD18T3Z

Item No	Part No.	Mark	Description	Req'd	Remarks : Serial No.
A1	B-C0013-31638		SECTION-ASSY,SPOOL,ATT アタッチメントスプールセクションアッセン	1	[3SV/FIT] INC.1-19
-	B-C0013-31638		SECTION-ASSY,SPOOL,ATT アタッチメントスプールセクションアッセン	2	[4SV/FIT] INC.1-19
901	B-C001B-30076	K1	KIT,SLEEVE スリーブキット	2	[3SV/FIT] INC.7,8,14,18,19
-	B-C001B-30076	K1	KIT,SLEEVE スリーブキット	4	[4SV/FIT] INC.7,8,14,18,19
1	NO PART NO.	#	HOUSING,VALVE ハウジング	1	[3SV/FIT]
-	NO PART NO.	#	HOUSING,VALVE ハウジング	2	[4SV/FIT]
2	NO PART NO.	#	SPOOL スプール	1	[3SV/FIT]
-	NO PART NO.	#	SPOOL スプール	2	[4SV/FIT]
3	B-T1461-16006		SPRING スプリング	2	[3SV/FIT]
-	B-T1461-16006		SPRING スプリング	4	[4SV/FIT]
4	B-21011-30740		SEAT,SPRING シート	2	[3SV/FIT]
-	B-21011-30740		SEAT,SPRING シート	4	[4SV/FIT]
5	B-C0001-32029		CAP キャップ	2	[3SV/FIT]
-	B-C0001-32029		CAP キャップ	4	[4SV/FIT]
6	B-95151-02400		O-RING リング	2	[3SV/FIT]
-	B-95151-02400		O-RING リング	4	[4SV/FIT]
7	B-T1331-11001	*	SLEEVE スリーブ	2	[3SV/FIT]
-	B-T1331-11001	*	SLEEVE スリーブ	4	[4SV/FIT]
8	B-T1441-04001	*	SHUTTLE シャトル	2	[3SV/FIT]
-	B-T1441-04001	*	SHUTTLE シャトル	4	[4SV/FIT]
9	B-25513-10158		SOLENOID ソレノイド	2	[3SV/FIT]
-	B-25513-10158		SOLENOID ソレノイド	4	[4SV/FIT]
10	B-95111-02200		O-RING リング	2	[3SV/FIT]
-	B-95111-02200		O-RING リング	4	[4SV/FIT]
11	B-92703-06181		BOLT,SOCKET-HEAD ボルト	4	[3SV/FIT]
-	B-92703-06181		BOLT,SOCKET-HEAD ボルト	8	[4SV/FIT]
12	B-92703-05101		BOLT,SOCKET-HEAD ボルト	4	[3SV/FIT]
-	B-92703-05101		BOLT,SOCKET-HEAD ボルト	8	[4SV/FIT]
13	B-21001-00106		O-RING リング	1	[3SV/FIT]
-	B-21001-00106		O-RING リング	2	[4SV/FIT]
14	B-95151-00900	*	O-RING リング	6	[3SV/FIT]
-	B-95151-00900	*	O-RING リング	12	[4SV/FIT]
15	B-21011-32404		POPPET ポペット	1	[3SV/FIT]
-	B-21011-32404		POPPET ポペット	2	[4SV/FIT]
16	B-21011-30604		SPRING スプリング	1	[3SV/FIT]
-	B-21011-30604		SPRING スプリング	2	[4SV/FIT]
17	B-T1461-03002		SPRING スプリング	2	[3SV/FIT]
-	B-T1461-03002		SPRING スプリング	4	[4SV/FIT]
18	B-95151-00800	*	O-RING リング	2	[3SV/FIT]
-	B-95151-00800	*	O-RING リング	4	[4SV/FIT]
19	B-95151-00700	*	O-RING リング	2	[3SV/FIT]
-	B-95151-00700	*	O-RING リング	4	[4SV/FIT]

FIG.182 INLET SECTION (TOR-CON):[FIT]

(F7Z173R0)

インレットセクション

KIT	
K1	901
K2	902
K3	903

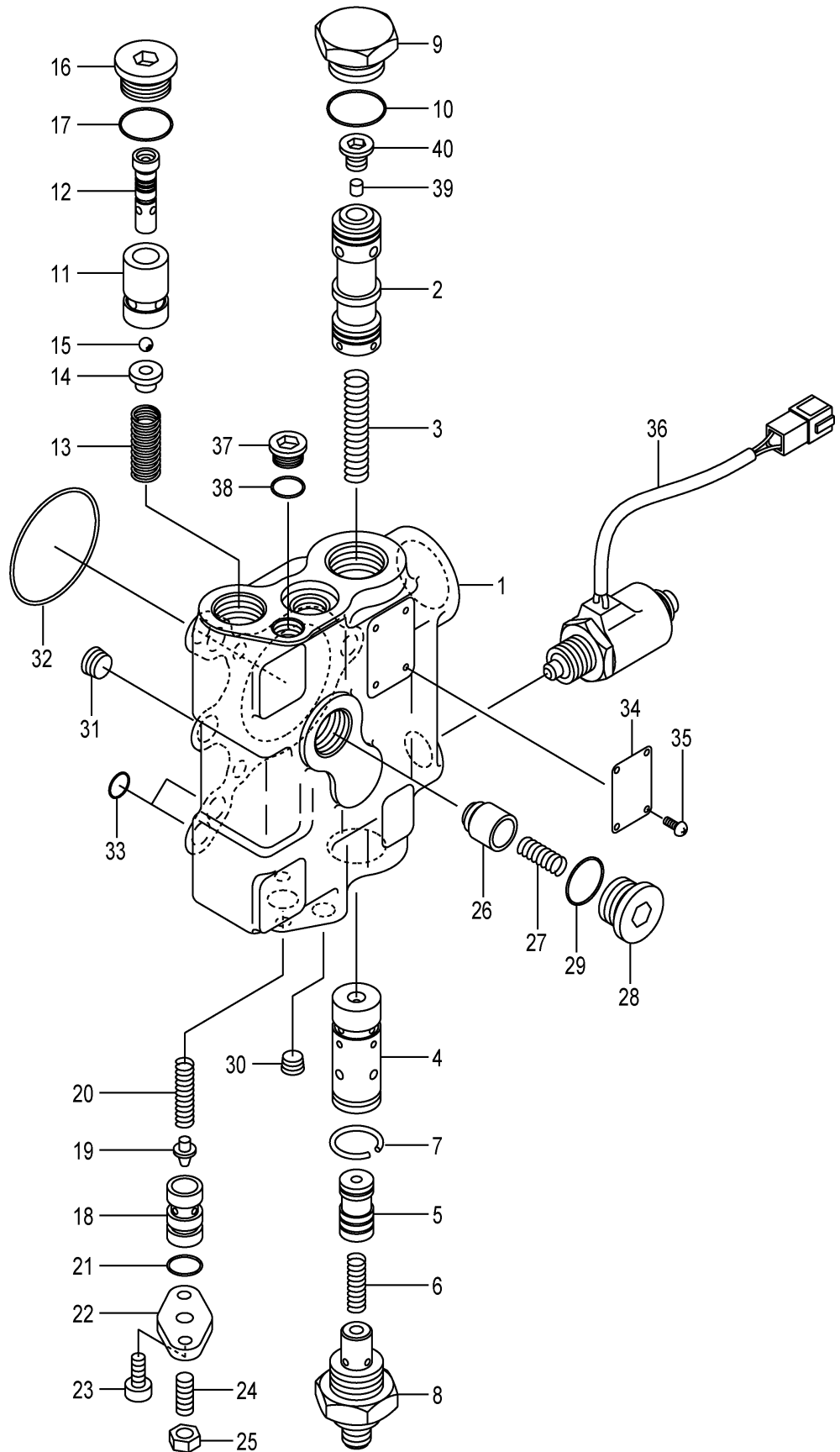

A:FHD15T3Z FHD18T3Z

Item No	Part No.	Mark	Description	Req'd	Remarks : Serial No.
A1	B-C0013-30045		SECTION-ASSY,INLET インレットセクションアッセン	1	[FIT] INC.1-40
901	B-2101B-31009	K1	KIT,RELIEF リリーフキット	1	[FIT] INC.18,19,21
902	B-2101B-30124	K2	KIT,SEAT,SPRING スプリングシートキット	1	[FIT] INC.14,15
903	B-2093B-92002	K3	KIT,HOUSING ハウジングキット	1	[FIT] INC.18,19
1	NO PART NO.	#	HOUSING,INLET ハウジング	1	[FIT]
2	NO PART NO.	#	SPOOL スプール	1	[FIT]
3	B-21731-30802		SPRING スプリング	1	[FIT]
4	NO PART NO.	#	SLEEVE スリーブ	1	[FIT]
5	NO PART NO.	#	PISTON ピストン	1	[FIT]
6	B-21731-30304		SPRING スプリング	1	[FIT]
7	B-21001-01452		RING,SNAP リング	1	[FIT]
8	B-C0733-40010		CONNECTOR コネクタ	1	[FIT]
9	B-T1152-27502		PLUG プラグ	1	[FIT]
10	B-95113-02400		O-RING Oリング	1	[FIT]
11	NO PART NO.	#	SLEEVE スリーブ	1	[FIT]
12	NO PART NO.	#	SHUTTLE シャトル	1	[FIT]
13	B-21641-11002		SPRING スプリング	1	[FIT]
14	B-21641-10957	*	SEAT,SPRING シート	1	[FIT]
15	B-96321-05550	*	BALL,STEEL ボール	1	[FIT]
16	B-21001-90434		PLUG プラグ	1	[FIT]
17	B-21001-00036		O-RING Oリング	1	[FIT]
18	B-21731-30703	*	HOUSING ハウジング	1	[FIT]
19	B-21731-30502	*	POPPET ポペット	1	[FIT]
20	B-21731-30306		SPRING スプリング	1	[FIT]
21	B-95111-01200	*	O-RING Oリング	1	[FIT]
22	B-21731-30406		PLATE プレート	1	[FIT]
23	B-92703-06181		BOLT,SOCKET-HEAD ボルト	2	[FIT]
24	B-91511-08180		SCREW スクリュ	1	[FIT]
25	B-93364-08052		NUT ナット	1	[FIT]
26	B-21011-32495		POPPET ポペット	1	[FIT]
27	B-21011-36502		SPRING スプリング	1	[FIT]
28	B-21001-90435		PLUG プラグ	1	[FIT]
29	B-95113-01800		O-RING Oリング	1	[FIT]
30	B-97123-01111		PLUG プラグ	1	[FIT]
31	B-97123-02111		PLUG プラグ	1	[FIT]
32	B-21001-00106		O-RING Oリング	1	[FIT]
33	B-95151-00900		O-RING Oリング	4	[FIT]
34	NO PART NO.	#	PLATE,NAME プレート	1	[FIT]
35	NO PART NO.	#	SCREW スクリュ	2	[FIT]
36	B-25010-13104		VALVE,SOLENOID バルブ	1	[FIT]
37	B-21001-90112		PLUG プラグ	1	[FIT]
38	B-95113-00800		O-RING Oリング	1	[FIT]
39	B-T1411-06001		VALVE,CHECK バルブ	1	[FIT]
40	B-T1171-09503		PLUG プラグ	1	[FIT]

FIG.183 HYDRAULIC LINE (MAIN)(1/4)

(F7Z17630) ハイドロリックライン(メイン)(1/4)

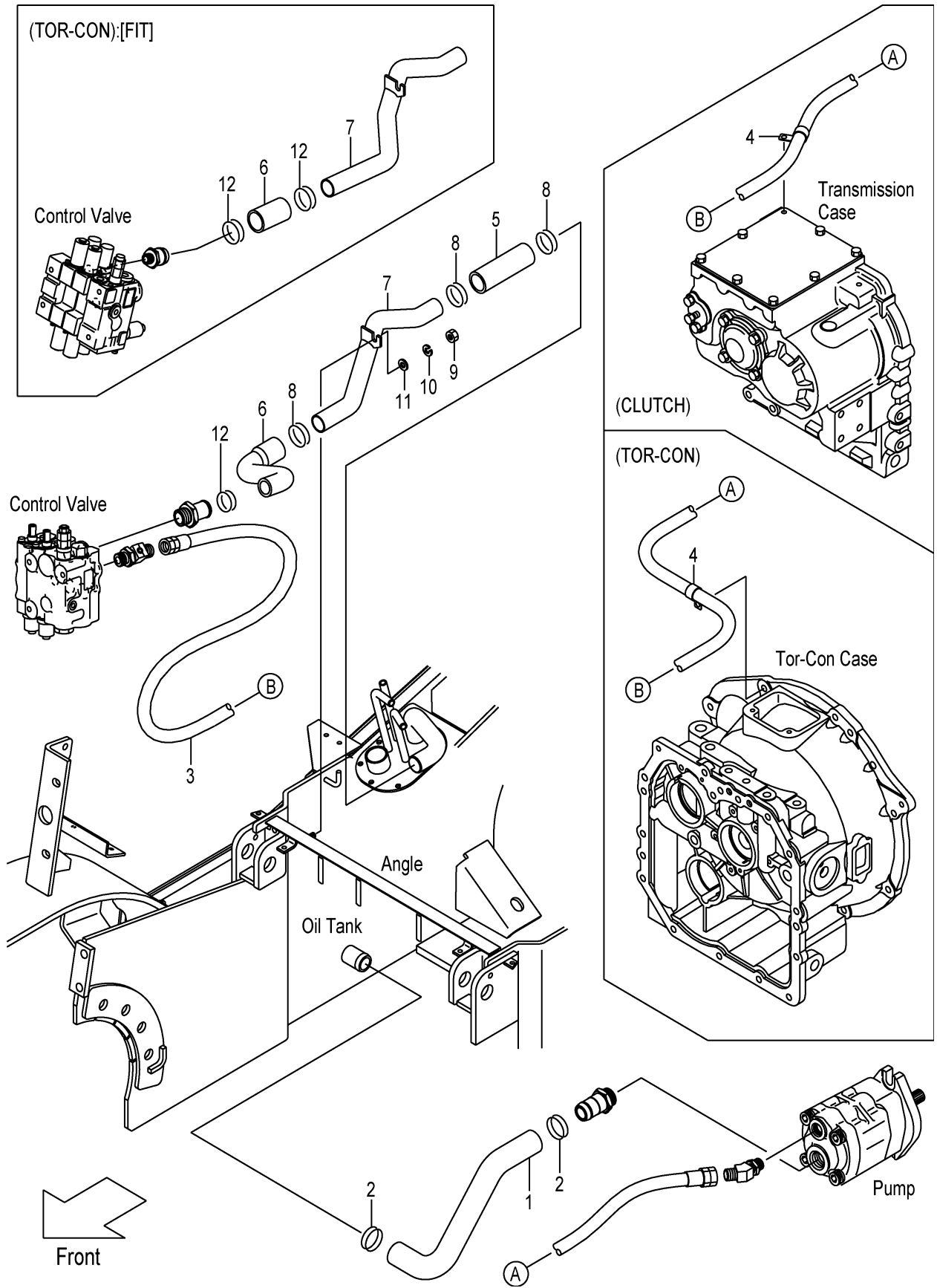

A:FHD15C3Z FHD18C3Z
 B:FHD15T3Z FHD18T3Z

Item No	Part No.	Mark	Description	Req'd	Remarks : Serial No.
1	20L77-62001		HOSE,SUCTION ホース	1	
2	04911-00046		CLIP クリップ	2	
3	20A77-62201		HOSE ホース	1	
4	214A2-42711		CLIP クリップ	1	
5	20A77-62111		HOSE,RETURN ホース	1	
6	20A77-62122		HOSE,RETURN ホース	1	
-	04700-12008		HOSE ホース	1	B [FIT]
-	04710-12020		HOSE ホース	1	B [3SV/FIT][4SV/FIT]
7	20A77-62132		PIPE,RETURN パイプ	1	
-	50A72-B0421		PIPE,RETURN パイプ	1	B [FIT]
-	50A72-B0431		PIPE,RETURN パイプ	1	B [3SV/FIT][4SV/FIT]
8	04911-00044		CLIP クリップ	3	
-	04911-00044		CLIP クリップ	2	B [FIT]
9	01400-00010		NUT ナット	1	
10	02010-00010		WASHER ワッシャ	1	
11	02000-00010		WASHER ワッシャ	1	
12	04911-00036		CLIP クリップ	1	
-	04911-00050		CLIP クリップ	2	B [FIT]

FIG.184 HYDRAULIC LINE (MAIN)(2/4)

(F7Z17650) ハイドロリックライン(メイン)(2/4)

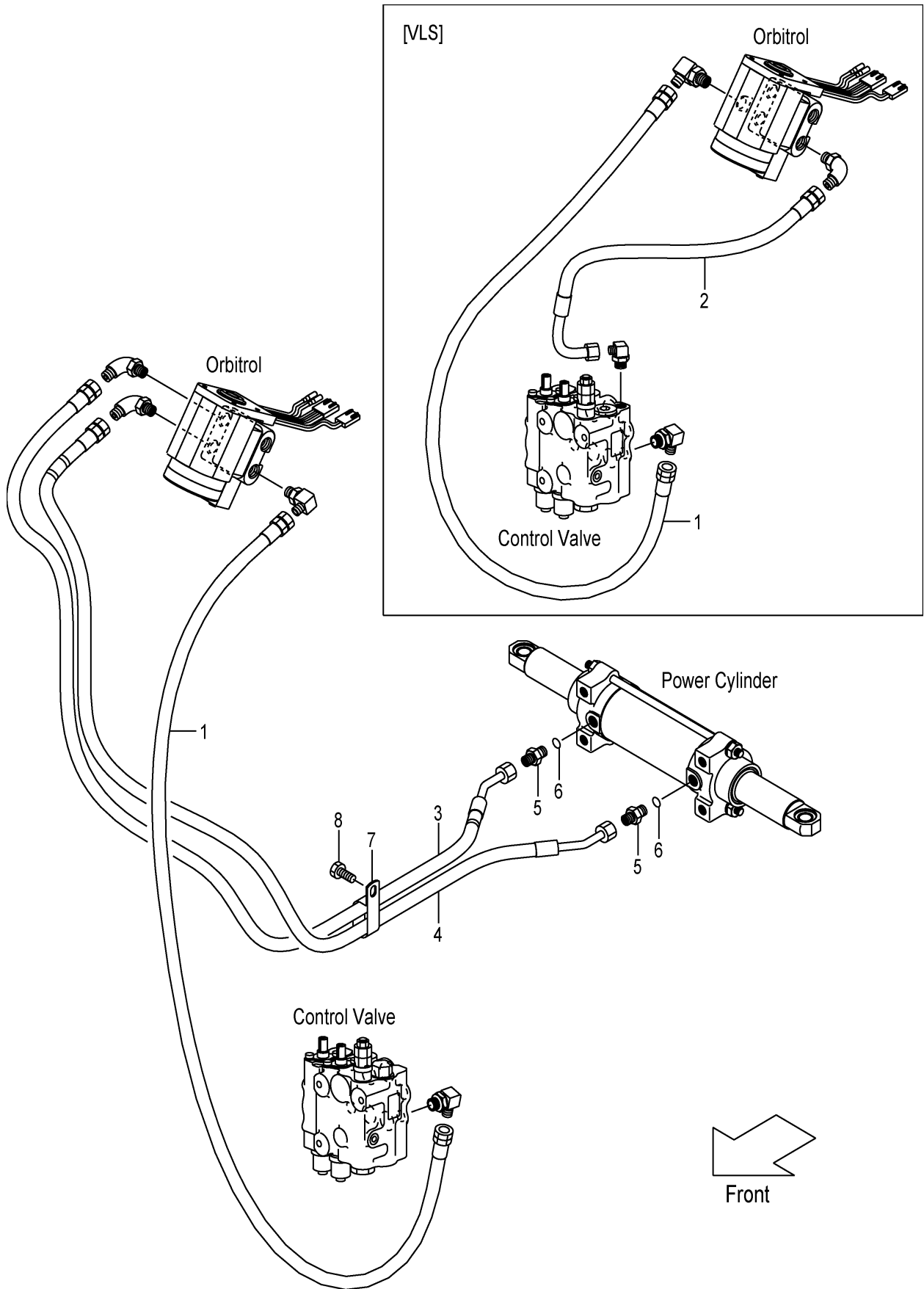

A:FHD15C3Z FHD15T3Z FHD18C3Z FHD18T3Z

Item No	Part No.	Mark	Description	Req'd	Remarks : Serial No.
1	04691-02075		HOSE ホース	1	
2	50A74-62011		HOSE ホース	1	[VLS]
3	20A77-62381		HOSE,PS,FRONT ホース	1	
4	20A77-62391		HOSE,PS,FRONT ホース	1	
A1	04134-20303		NIPPLE-ASSY ニッフルアッセン	2	INC.5,6
5	NO PART NO.	#	NIPPLE ニッフル	2	
6	03320-00140		O-RING リング	2	
7	26602-42221		CLIP クリップ	1	
8	01185-08016		BOLT ボルト	1	

FIG.185 HYDRAULIC LINE (MAIN)(3/4)

(F7Z17660) ハイドロリックライン(メイン)(3/4)

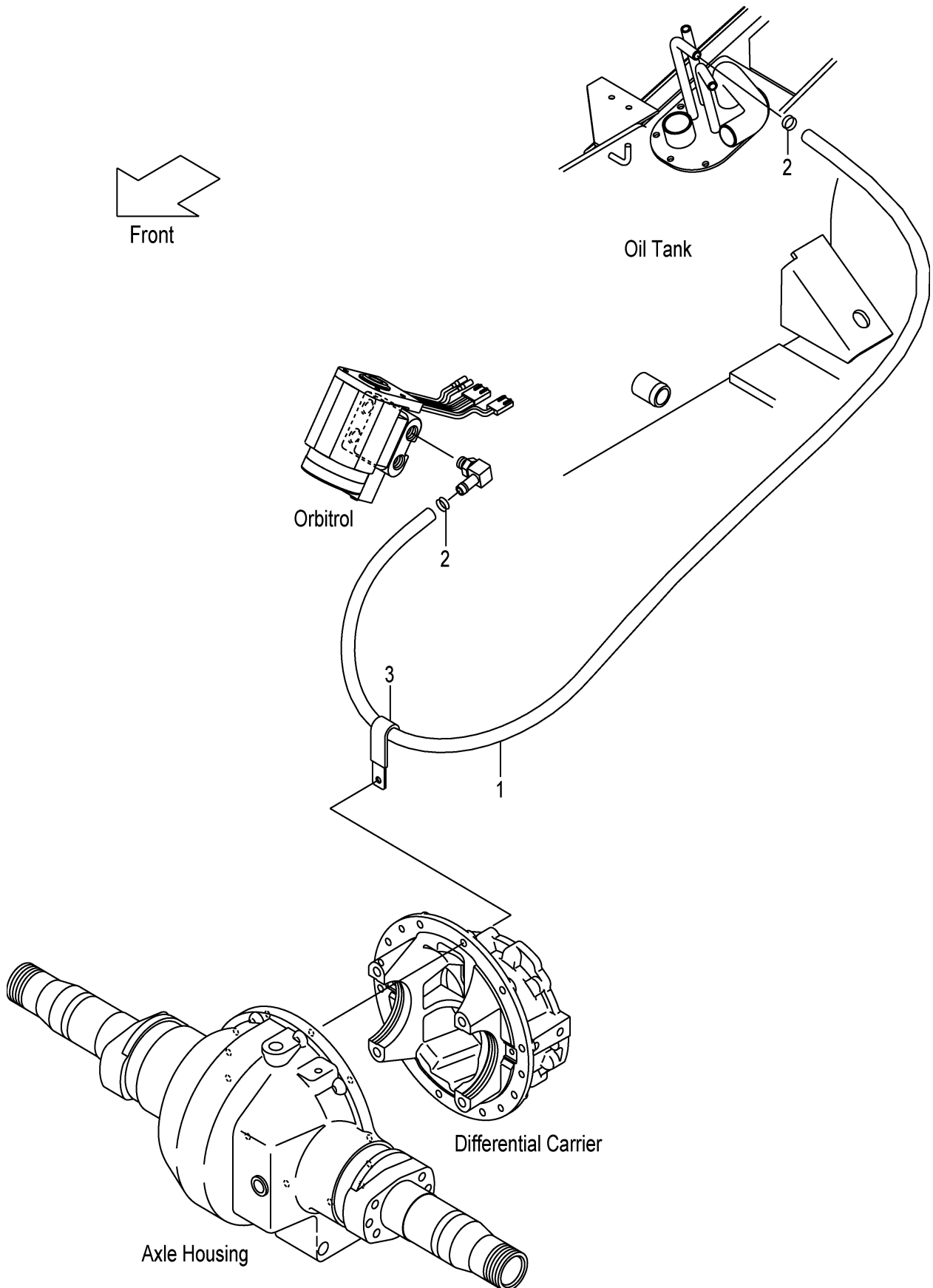

A:FHD15C3Z FHD15T3Z FHD18C3Z FHD18T3Z

Item No	Part No.	Mark	Description	Req'd	Remarks : Serial No.
1	04710-04210		HOSE ホース	1	
2	04911-00020		CLIP クリップ	2	
3	22N55-42191		CLIP クリップ	1	

FIG.186 HYDRAULIC LINE (MAIN)(4/4)

(F7Z17690) ハイドロリックライン(メイン)(4/4)

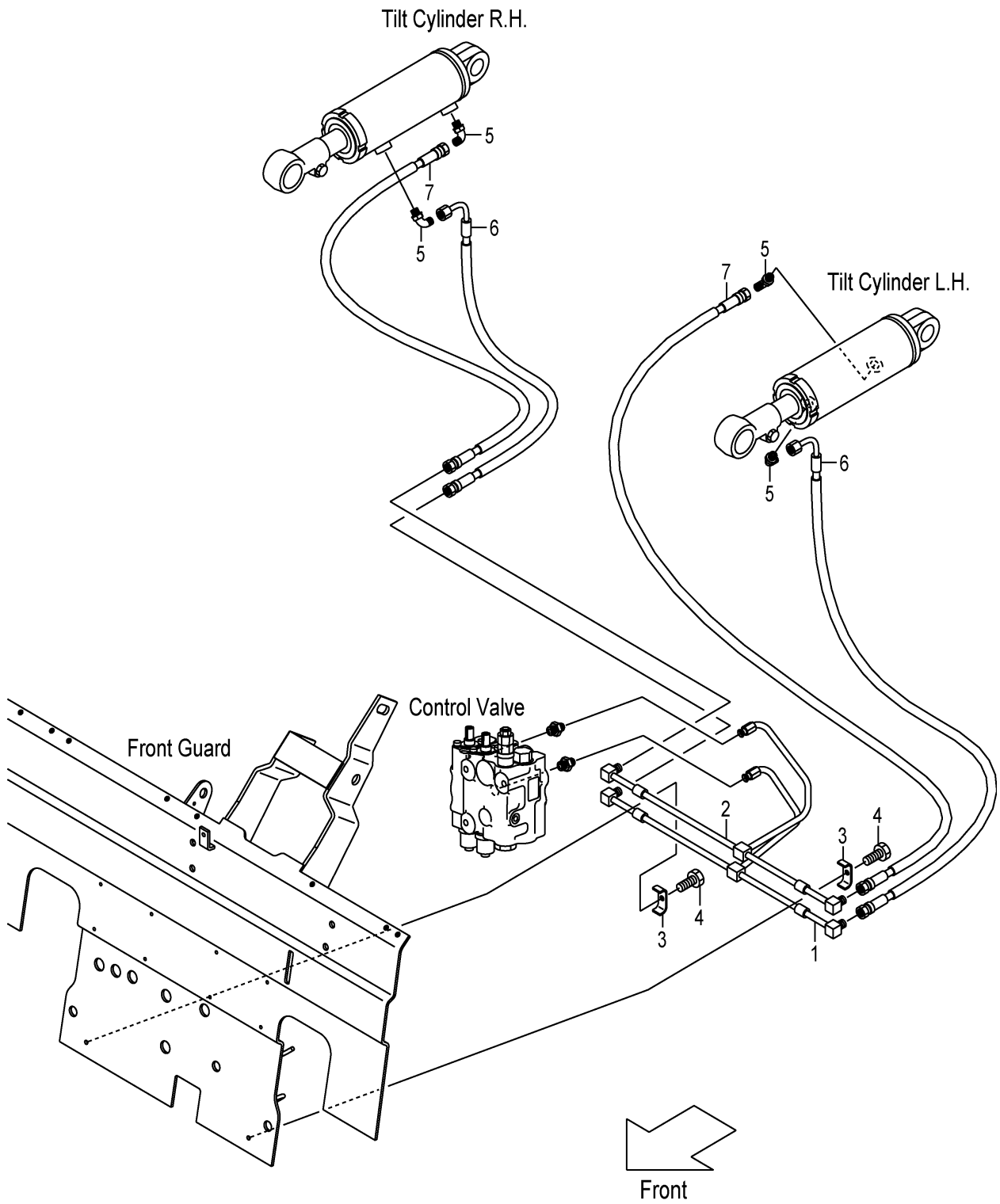

A:FHD15C3Z FHD18C3Z
 B:FHD15T3Z FHD18T3Z

Item No	Part No.	Mark	Description	Req'd	Remarks : Serial No.
1	20A77-62401		PIPE,TILT-CYL,FRONT パイプ	1	
-	50A72-B2401		PIPE,TILT-CYL,FRONT パイプ	1	B [FIT]
2	20A77-62451		PIPE,TILT-CYL,REAR パイプ	1	
-	50A72-B2451		PIPE,TILT-CYL,REAR パイプ	1	B [FIT]
3	281E7-62041		CLIP,HOSE クリップ	2	
4	01183-08025		BOLT ホルト	2	
5	22N57-62221		ELBOW エルボ	4	
6	20A77-62481		HOSE,TILT-CYL ホース	2	
7	22N57-63151		HOSE,TILT-CYL ホース	2	

FIG.187 HYDRAULIC LINE (TOR-CON)

(F7Z176A0) ハイドロリックライン(トルコン)

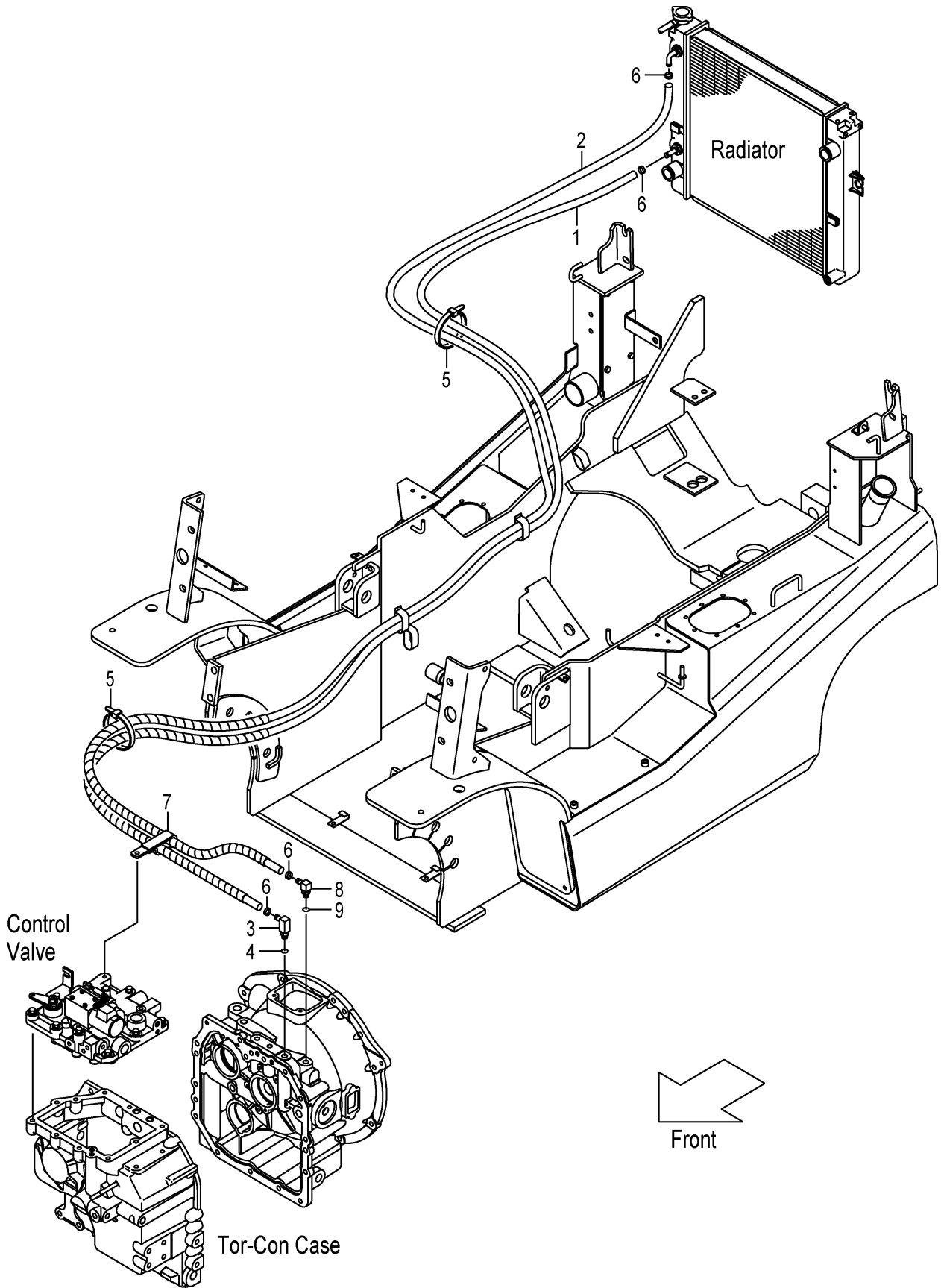

A:FHD15T3Z FHD18T3Z

Item No	Part No.	Mark	Description	Req'd	Remarks : Serial No.
1	216H7-82111		HOSE,OIL-COOLER ホース	1	
2	22S57-82001		HOSE,OIL-COOLER ホース	1	
A1	22N57-80201		FITTING-ASSY,HOSE ホースフィッティングアッセン	1	INC.3,4
3	NO PART NO.	#	FITTING,HOSE フィッティング	1	
4	03320-00140		O-RING Oリング	1	
5	27042-42322		BAND バンド	2	
6	04911-00023		CLIP クリップ	4	
7	209P7-62531		CLIP,HOSE クリップ	1	
A2	22N57-80301		FITTING-ASSY,HOSE ホースフィッティングアッセン	1	INC.8,9
8	NO PART NO.	#	FITTING,HOSE フィッティング	1	
9	03320-00140		O-RING Oリング	1	

FIG.188 TILT CYLINDER

(F7Z18510) ティルトシリンダ

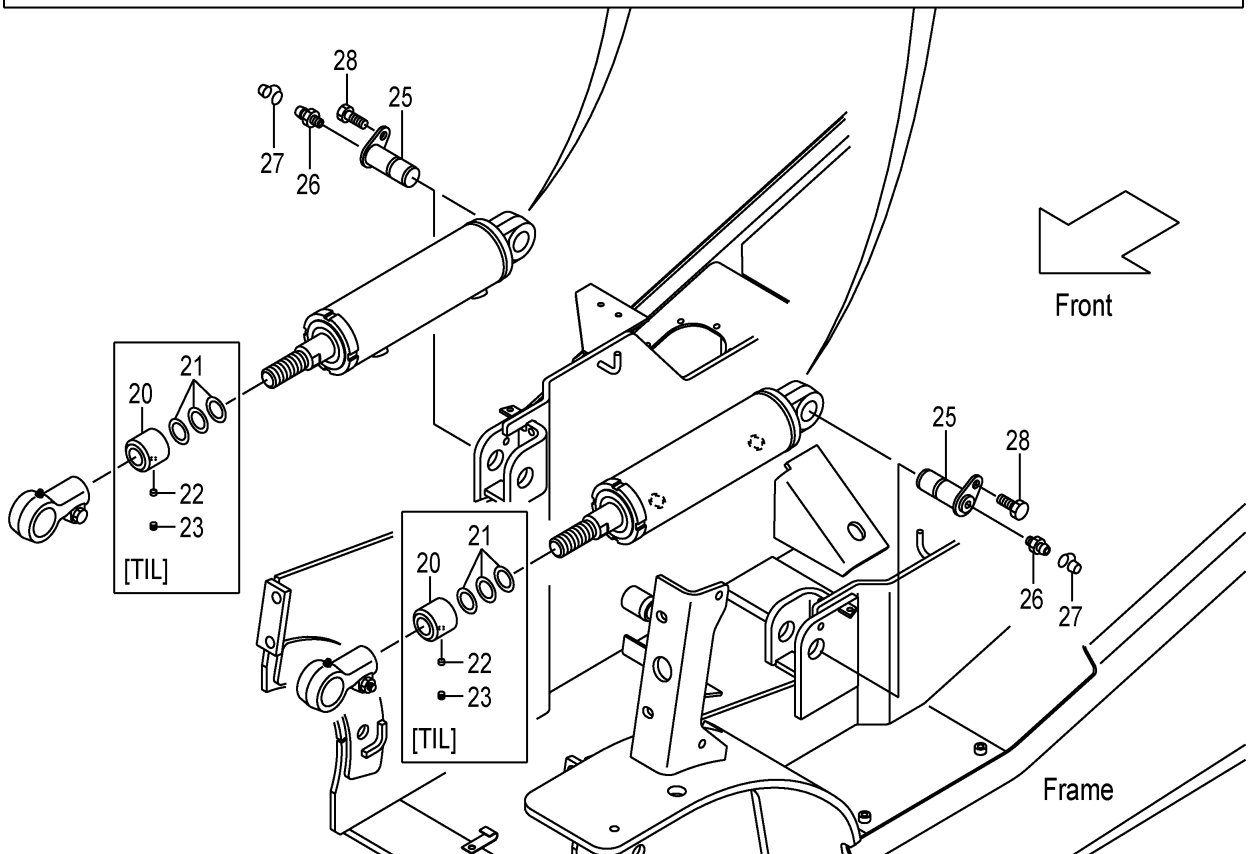
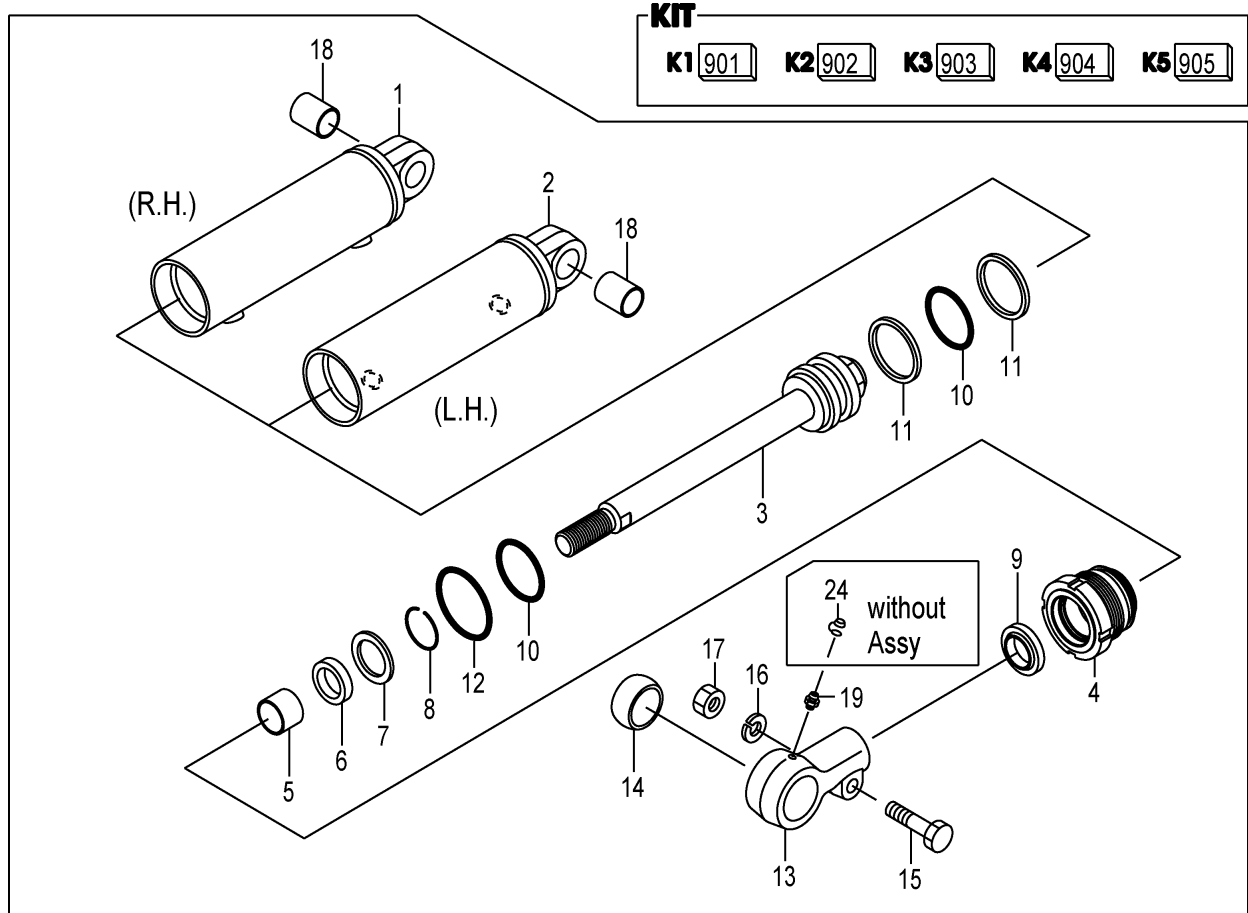

A:FHD15C3Z FHD15T3Z FHD18C3Z FHD18T3Z

Item No	Part No.	Mark	Description	Req'd	Remarks : Serial No.
A1	20A78-50101		CYL-ASSY,TILT,RH ティルトシリンダ [°] アッセン	1	INC.1,3-19
A2	20A78-50111		CYL-ASSY,TILT,LH ティルトシリンダ [°] アッセン	1	INC.2-19
901	216G8-52501	K1	KIT,REPAIR リペアキット	2	INC.6,9-12
902	20A78-52901	K2	KIT,CYL-BODY,RH シリンダ [°] ホ [°] テイキット	1	INC.1,18
903	20A78-52911	K3	KIT,CYL-BODY,LH シリンダ [°] ホ [°] テイキット	1	INC.2,18
904	20A78-52931	K4	KIT,ROD-HEAD ロット [°] ヘッド [°] キット	2	INC.13,14
905	20A78-52941	K5	KIT,CYL-HEAD シリンダ [°] ヘッド [°] キット	2	INC.4,5
1	NO PART NO.	#*	BODY,CYL,RH ホ [°] テイ	1	
2	NO PART NO.	#*	BODY,CYL,LH ホ [°] テイ	1	
3	20A78-52801		ROD,PISTON ロット [°]	2	
4	NO PART NO.	#*	HEAD,CYL ヘット [°]	2	
5	NO PART NO.	#*	BUSHING ブッシング [°]	2	
6	NO PART NO.	#*	U-RING Uリング [°]	2	
7	22N48-52811		SPACER スペ [°] ーサ	2	
8	22N48-52821		RING,SNAP リング [°]	2	
9	NO PART NO.	#*	RING,WIPER リング [°]	2	
10	NO PART NO.	#*	O-RING Oリング [°]	4	
11	NO PART NO.	#*	RING,BACK-UP リング [°]	4	
12	NO PART NO.	#*	O-RING Oリング [°]	2	
13	NO PART NO.	#*	HEAD,ROD ヘット [°]	2	
14	NO PART NO.	#*	BUSHING,PIN ブッシング [°]	2	
15	22N58-52831		BOLT ボルト	2	
16	22N58-52841		WASHER ワッシャ	2	
17	22N58-52851		NUT ナット	2	
18	NO PART NO.	#*	BUSHING,PIN ブッシング [°]	2	
19	22N58-52861		NIPPLE,GREASE ニッフル	2	
20	281E8-52211		SPACER,L-108 スペ [°] ーサ	2	[TIL013](3-3 DEG.)
-	281E8-52201		SPACER,L-88 スペ [°] ーサ	2	[TIL014](3-6 DEG.)
-	281E8-52201		SPACER,L-88 スペ [°] ーサ	2	[TIL016](6-6 DEG.)
-	20A78-52001		SPACER,L-58 スペ [°] ーサ	2	[TIL017](6-10 DEG.)
21	23658-52101		SHIM,T-0.5 シム	6	[TIL013][TIL017] (3-3,6-10 DEG.)
-	23658-52101		SHIM,T-0.5 シム	8	[TIL014][TIL016] (3-6,6-6 DEG.)
22	01066-10012		SCREW,SET スクリュ	2	[TIL013][TIL017] (3-3,6-10 DEG.)
-	01066-10012		SCREW,SET スクリュ	2	[TIL014][TIL016] (3-6,6-6 DEG.)
23	23658-52401		PLUG,NYLON プラグ [°]	2	[TIL013][TIL017] (3-3,6-10 DEG.)
-	23658-52401		PLUG,NYLON プラグ [°]	2	[TIL014][TIL016] (3-6,6-6 DEG.)
24	22199-12401		CAP,NIPPLE キャップ [°]	2	
25	216G8-52201		PIN ピン	2	
26	04901-00100		FITTING フィッティング [°]	2	
27	22199-12401		CAP,NIPPLE キャップ [°]	2	
28	216G8-52301		BOLT & WASHER ボルト&ワッシャ	2	

FIG.189 TILT BOOT [TLB][FC]

(F7Z18520) ティルトブーツ

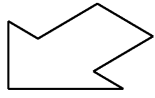

Front

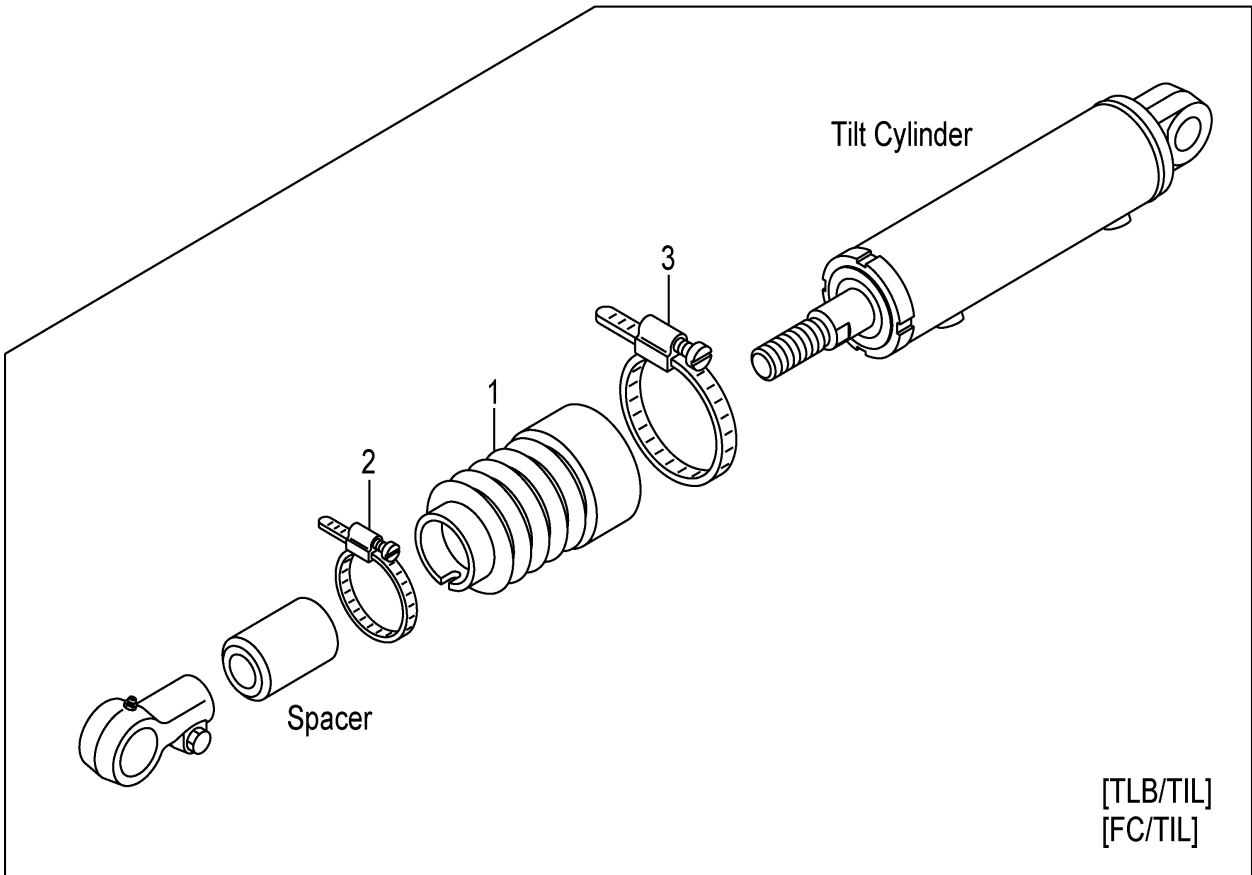
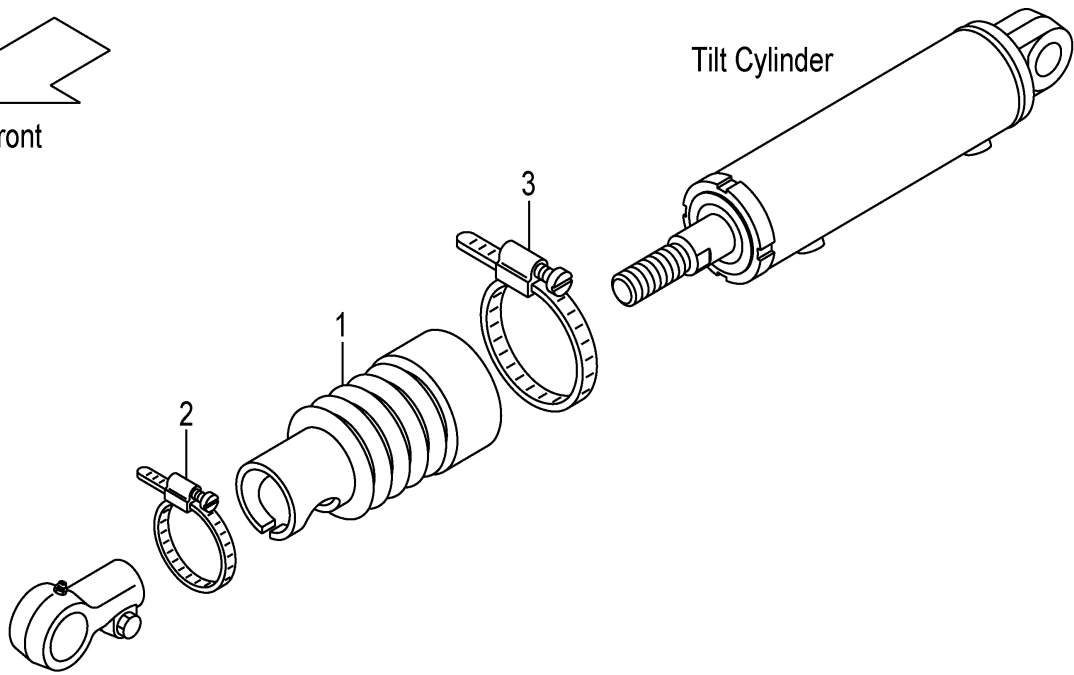

A:FHD15C3Z FHD15T3Z FHD18C3Z FHD18T3Z

Item No	Part No.	Mark	Description	Req'd	Remarks : Serial No.
A1	216G8-51001		BOOT-ASSY,TILT-CYL テイルトシリンダブーツアッセン	2	[TLB][FC](6-12 DEG.) INC.1-3
-	216G8-51011		BOOT-ASSY,TILT-CYL テイルトシリンダブーツアッセン	2	[TLB/TIL013&014] (3-3,3-6 DEG.) INC.1-3
-	216G8-51011		BOOT-ASSY,TILT-CYL テイルトシリンダブーツアッセン	2	[TLB/TIL016&017] (6-6,6-10 DEG.) INC.1-3
-	216G8-51011		BOOT-ASSY,TILT-CYL テイルトシリンダブーツアッセン	2	[FC/TIL013&014] (3-3,3-6 DEG.) INC.1-3
-	216G8-51011		BOOT-ASSY,TILT-CYL テイルトシリンダブーツアッセン	2	[FC/TIL016&017] (6-6,6-10 DEG.) INC.1-3
1	216G8-52251		BOOT,TILT-CYL ブーツ	2	[TLB][FC](6-12 DEG.)
-	216G8-52261		BOOT,TILT-CYL ブーツ	2	[TLB/TIL013&014] [FC/TIL013&014] (3-3,3-6 DEG.)
-	216G8-52261		BOOT,TILT-CYL ブーツ	2	[TLB/TIL016&017] [FC/TIL016&017] (6-6,6-10 DEG.)
2	216G8-53001		BAND,50 バンド	2	[TLB][FC](6-12 DEG.)
-	216G8-53011		BAND,55 バンド	(2)	[TLB][FC](6-12 DEG.)
-	216G8-53021		BAND,65 バンド	2	[TLB/TIL013&014] [FC/TIL013&014] (3-3,3-6 DEG.)
-	216G8-53031		BAND,70 バンド	(2)	[TLB/TIL013&014] [FC/TIL013&014] (3-3,3-6 DEG.)
-	216G8-53021		BAND,65 バンド	2	[TLB/TIL016&017] [FC/TIL016&017] (6-6,6-10 DEG.)
-	216G8-53031		BAND,70 バンド	(2)	[TLB/TIL016&017] [FC/TIL016&017] (6-6,6-10 DEG.)
3	216G8-53041		BAND,85 バンド	2	[TLB][FC]
-	216G8-53051		BAND,90 バンド	(2)	[TLB][FC]

FIG.190 DECAL (1/2)

(F7Z19110) デカール(1/2)

KIT
K1 901

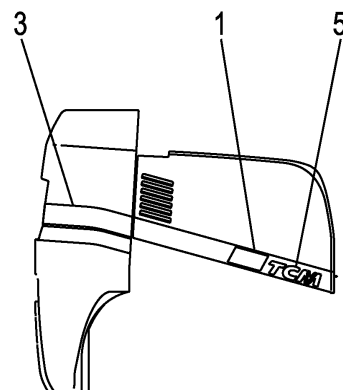
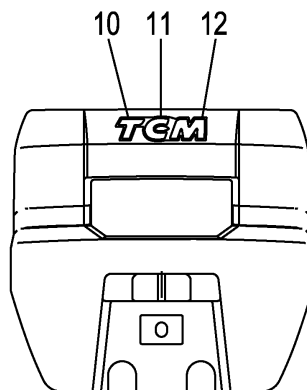
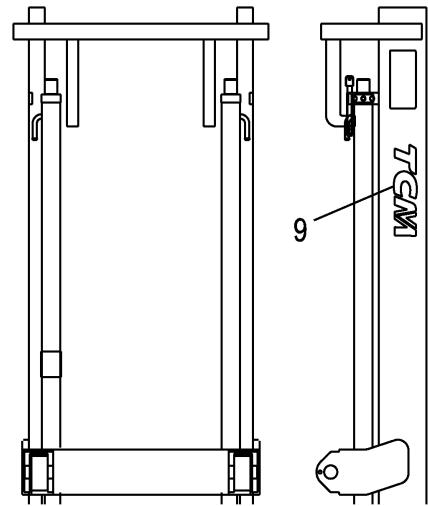
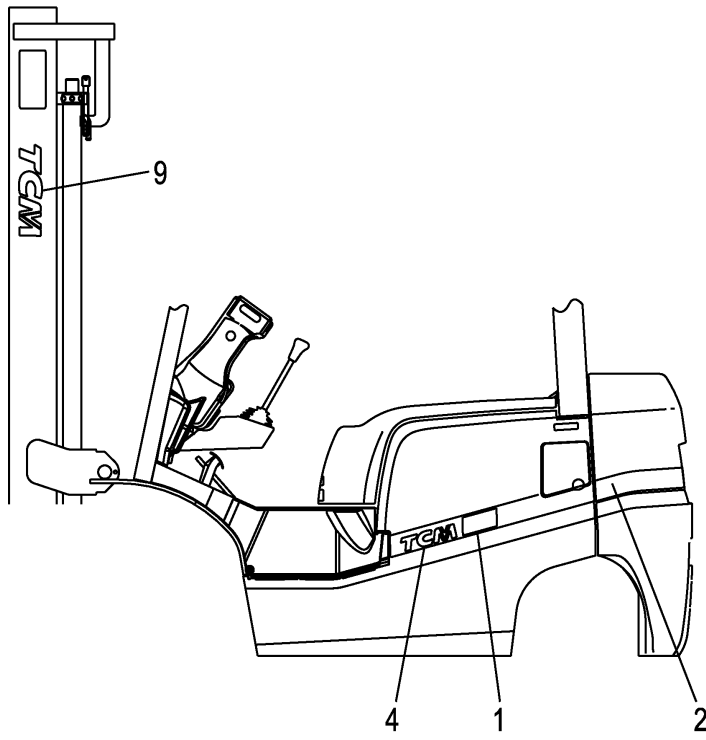
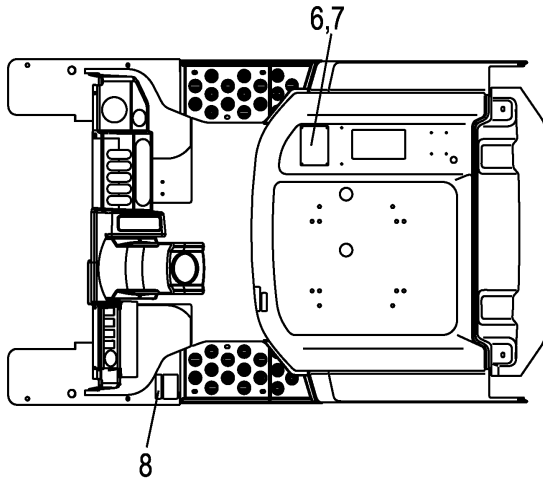

A:FHD15C3Z FHD15T3Z
B:FHD18C3Z FHD18T3Z

Item No	Part No.	Mark	Description	Req'd	Remarks : Serial No.
901	C-11452-0H7-D	K1	KIT,DECAL,JPN デカルキット	1	INC.8,9,FIG.191:3-16
-	C-11452-0H7-E	K1	KIT,DECAL,ENGLISH デカルキット	1	[EXB/ENGLISH] INC.8,9,FIG.192:3-11,14-22
-	C-11452-0J7-C	K1	KIT,DECAL,CHINESE デカルキット	1	[EXB/CHINESE] INC.8,9,FIG.192:3-19,21,22
1	20A79-12281		DECAL,MODEL-MARK,15 デカル	2	A
-	20A99-12281		DECAL,MODEL-MARK,18 デカル	2	B
2	20A79-12151		LINE,WEIGHT,LH ライン	1	A
-	20A99-12151		LINE,WEIGHT,LH ライン	1	B
3	20A79-12161		LINE,WEIGHT,RH ライン	1	A
-	20A99-12161		LINE,WEIGHT,RH ライン	1	B
4	20A79-12101		LINE,COVER,LH ライン	1	
5	20A79-12111		LINE,COVER,RH ライン	1	
6	27399-12051		CHART,CAPACITY チャート	1	A (VM200-500)
-	27399-12091		CHART,CAPACITY チャート	1	A (VM550-600)
-	21279-12001		CHART,CAPACITY チャート	1	B (VM200-500)
-	21279-12011		CHART,CAPACITY チャート	1	B (VM550-600)
-	51232-82141		CHART,CAPACITY チャート	1	A [EXB/CHINESE](VM200-500)
-	51232-82151		CHART,CAPACITY チャート	1	A [EXB/CHINESE](VM550-600)
-	51272-82141		CHART,CAPACITY チャート	1	B [EXB/CHINESE](VM200-500)
-	51272-82151		CHART,CAPACITY チャート	1	B [EXB/CHINESE](VM550-600)
7	02432-01008		RIVET リベット	4	
8	216G9-12142	*	DECAL,AIR-PRESSURE デカル	1	
9	273A9-12242	*	DECAL,TCM デカル	2	
-	214A9-12142		DECAL,TCM デカル	2	[DLB]
10	22N59-12041		DECAL,B/WEIGHT,T デカル	1	
-	52N59-72141		DECAL,B/WEIGHT,T デカル	1	[DLB]
-	52N59-72041		DECAL,B/WEIGHT,T デカル	1	[DLW]
11	22N59-12051		DECAL,B/WEIGHT,C デカル	1	
-	52N59-72151		DECAL,B/WEIGHT,C デカル	1	[DLB]
-	52N59-72051		DECAL,B/WEIGHT,C デカル	1	[DLW]
12	22N59-12061		DECAL,B/WEIGHT,M デカル	1	
-	52N59-72161		DECAL,B/WEIGHT,M デカル	1	[DLB]
-	52N59-72061		DECAL,B/WEIGHT,M デカル	1	[DLW]

FIG.191 DECAL (2/2)

(F7Z19120) デカル(2/2)

KIT
K1 901

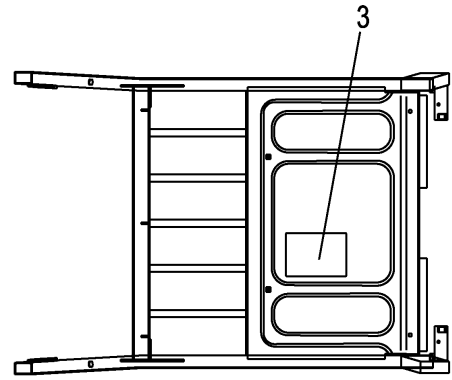
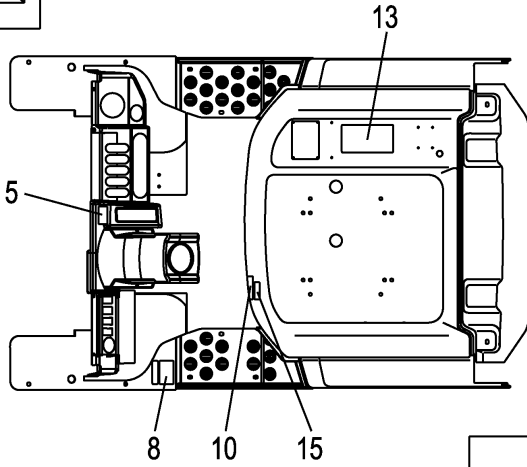

Head Guard

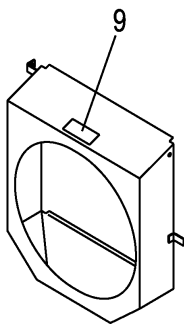
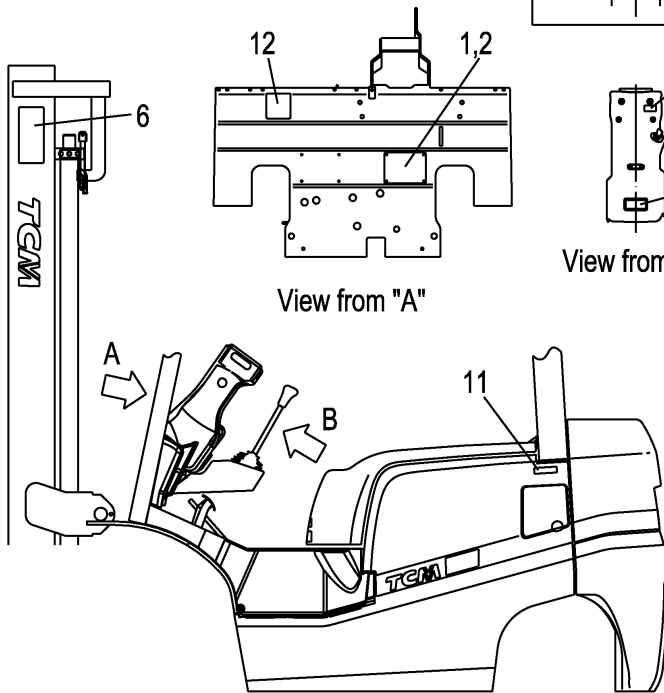
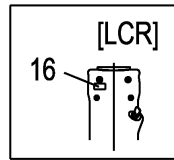

Fan Shroud

A:FHD15C3Z FHD15T3Z FHD18C3Z FHD18T3Z

Item No	Part No.	Mark	Description	Req'd	Remarks : Serial No.
901	C-11452-0H7-D	K1	KIT,DECAL,JPN ティカルキット	1	INC.3-16,FIG.190:8,9
1	NO PART NO.	#	PLATE,NAME プレート	1	
2	216G9-12131		RIVET リベット	4	
3	22N59-12261	*	DECAL,LUBRICATION ティカル	1	
4	216G9-12071	*	DECAL,STARTER-SWITCH ティカル	1	
5	214A5-53012	*	DECAL,BRAKE-LEVER ティカル	1	
6	27419-12062	*	DECAL,MAST-CAUTION ティカル	2	
7	27419-12072	*	DECAL,CROSS-BEAM ティカル	1	
8	216G9-12062	*	DECAL,TIRE-CAUTION ティカル	1	
9	216G9-12052	*	DECAL,FAN-CAUTION ティカル	1	
10	218G9-12072	*	DECAL,FUEL-CAPACITY ティカル	1	
11	239A9-12051	*	DECAL,LIGHT-OIL ティカル	1	
12	271A9-12251	*	DECAL,CAUTION ティカル	1	
13	239A9-12301	*	DECAL,WARNING-PLATE ティカル	1	
14	26519-12281	*	DECAL,HOSE ティカル	1	
15	22N59-12351	*	DECAL,BONNET-CAUTION ティカル	1	
16	214A2-42141	*	DECAL,TURN-SIGNAL ティカル	1	325-

FIG.192 DECAL (2/2)[EXB]

(F7Z191B0) デカル(2/2)

KIT

K1 901 K2 902

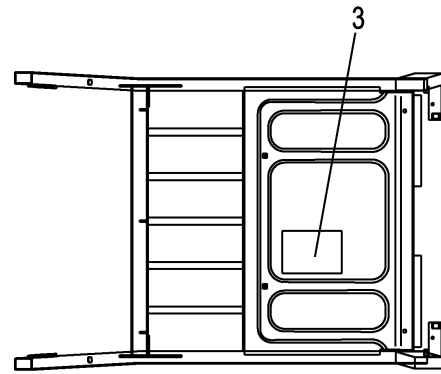
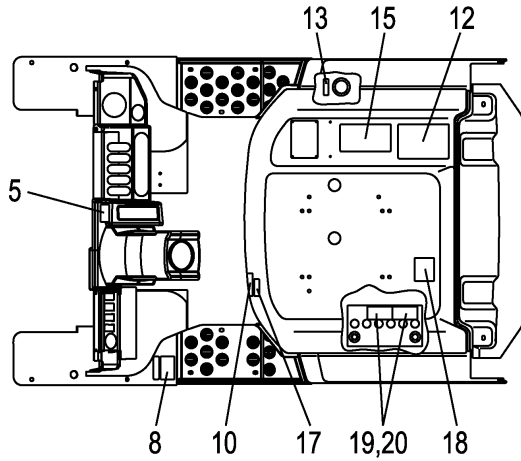

Head Guard

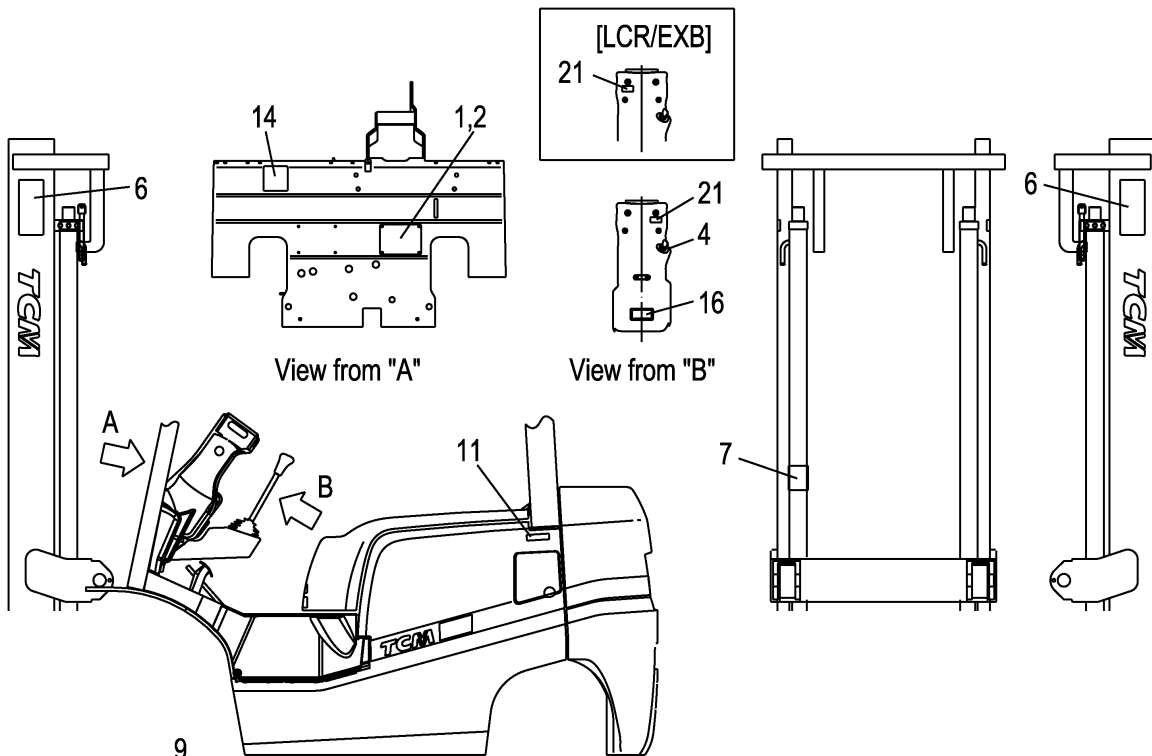

View from "A"

View from "B"

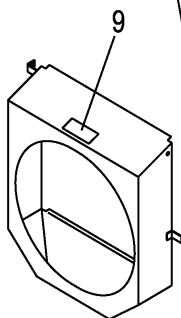

Fan Shroud

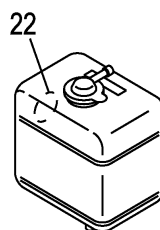

Radiator Reserve Tank

A:FHD15C3Z FHD15T3Z FHD18C3Z FHD18T3Z

Item No	Part No.	Mark	Description	Req'd	Remarks : Serial No.
901	C-11452-0H7-E	K1	KIT,DECAL,ENGLISH テﾞカルキット	1	[EXB/ENGLISH] INC.3-11,14-22,FIG.190:8,9
902	C-11452-0J7-C	K2	KIT,DECAL,CHINESE テﾞカルキット	1	[EXB/CHINESE] INC.3-19,21,22,FIG.190:8,9
1	NO PART NO.	#	PLATE,NAME プﾟレート	1	[EXB/ENGLISH]
-	NO PART NO.	#	PLATE,NAME プﾟレート	1	[EXB/CHINESE]
2	216G9-12131		RIVET リへｯﾄ	4	[EXB]
3	52N52-72101	*	CHART,LUBRICATION チャｰﾄ	1	[EXB/ENGLISH]
-	52N52-82401	*	CHART,LUBRICATION チャｰﾄ	1	[EXB/CHINESE]
4	216G9-12071	*	DECAL,STARTER-SWITCH テﾞカル	1	[EXB]
5	514A3-82002	*	DECAL,BRAKE-LEVER テﾞカル	1	[EXB/ENGLISH]
-	514A2-82012	*	DECAL,BRAKE-LEVER テﾞカル	1	[EXB/CHINESE]
6	27419-12061	*	DECAL,MAST-CAUTION テﾞカル	2	[EXB]
7	27419-12071	*	DECAL,CROSS-BEAM テﾞカル	1	[EXB]
8	516G2-72711	*	DECAL,TIRE-CAUTION テﾞカル	1	[EXB/ENGLISH]
-	516G2-82061	*	DECAL,TIRE-CAUTION テﾞカル	1	[EXB/CHINESE]
9	516G2-72701	*	DECAL,FAN-CAUTION テﾞカル	1	[EXB/ENGLISH]
-	516G2-82051	*	DECAL,FAN-CAUTION テﾞカル	1	[EXB/CHINESE]
10	518G2-82182	*	DECAL,FUEL-CAPACITY テﾞカル	1	[EXB/ENGLISH]
-	518G2-82282	*	DECAL,FUEL-CAPACITY テﾞカル	1	[EXB/CHINESE]
11	509K3-82681	*	DECAL,LIGHT-OIL テﾞカル	1	[EXB/ENGLISH]
-	539A2-82051	*	DECAL,LIGHT-OIL テﾞカル	1	[EXB/CHINESE]
12	53652-82551	*	DECAL,CAUTION テﾞカル	1	[EXB/CHINESE]
13	53652-82541	*	DECAL,OIL テﾞカル	1	[EXB/CHINESE]
14	571A3-82361	*	DECAL,CAUTION テﾞカル	1	[EXB]
15	516G3-82801	*	DECAL,CAUTION テﾞカル	1	[EXB/ENGLISH]
-	52672-82073	*	DECAL,WARNING-PLATE テﾞカル	1	[EXB/CHINESE]
16	509K2-82251	*	DECAL,STEERING-HOSE テﾞカル	1	[EXB/ENGLISH]
-	509K3-83451	*	DECAL,STEERING-HOSE テﾞカル	1	[EXB/CHINESE]
17	52N52-72201	*	DECAL,BONNET-CAUTION テﾞカル	1	[EXB/ENGLISH]
-	52N52-82501	*	DECAL,BONNET-CAUTION テﾞカル	1	[EXB/CHINESE]
18	577H3-82151	*	DECAL,GAS-SPRING テﾞカル	1	[EXB/ENGLISH]
-	577H2-82021	*	DECAL,GAS-SPRING テﾞカル	1	[EXB/CHINESE]
19	534A3-82311	*	DECAL,BATTERY,A テﾞカル	1	[EXB/ENGLISH]
-	534A3-82531	*	DECAL,BATTERY テﾞカル	1	[EXB/CHINESE]
20	534A3-82421	*	DECAL,BATTERY,B テﾞカル	1	[EXB/ENGLISH]
21	214A2-42141	*	DECAL,TURN-SIGNAL テﾞカル	1	325- [EXB]
22	23659-12101	*	DECAL,LIFE-COOLANT テﾞカル	1	[EXB]

FIG.193 SERVICE TOOL [TO][EX]

(F7Z19210) サービスツール

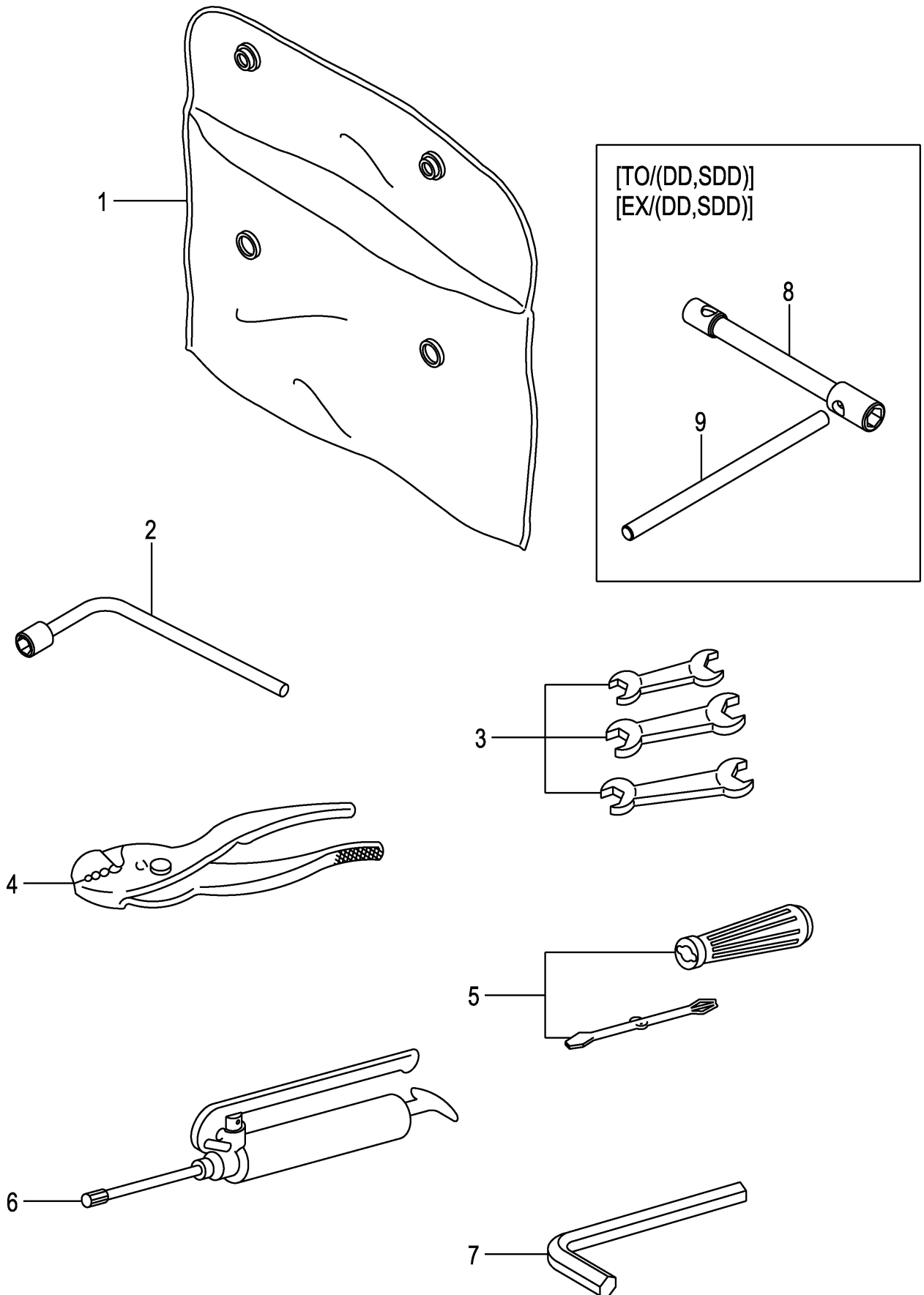

A:FHD15C3Z FHD15T3Z FHD18C3Z FHD18T3Z

Item No	Part No.	Mark	Description	Req'd	Remarks : Serial No.
1	214A9-20101		SACK,SERVICE-TOOLS サック	1	[TO][EX]
2	22199-22251		WRENCH,HUB-NUT,21MM レンチ	1	[TO][EX]
3	25599-22051		SET,SPANNER スパナセット	1	[TO][EX]
4	23019-20011		PLIER,150MM プライヤ	1	[TO][EX]
5	22199-22261		SET,DRIVER ドライバセット	1	[TO][EX]
6	22199-22001		GUN,GREASE ガン	1	[TO][EX]
7	25599-22061		WRENCH,HEXAGON レンチ	1	[TO][EX]
8	24239-22001		WRENCH,HUB-NUT レンチ	1	[TO/DD][TO/SDD][EX/DD] [EX/SDD]
9	20319-20041		LEVER,WRENCH,HUB-NUT レバー	1	[TO/DD][TO/SDD][EX/DD] [EX/SDD]

FIG.194 TOOL BOX [TOB]

(F7Z19220) ツールボックス

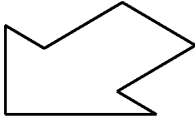
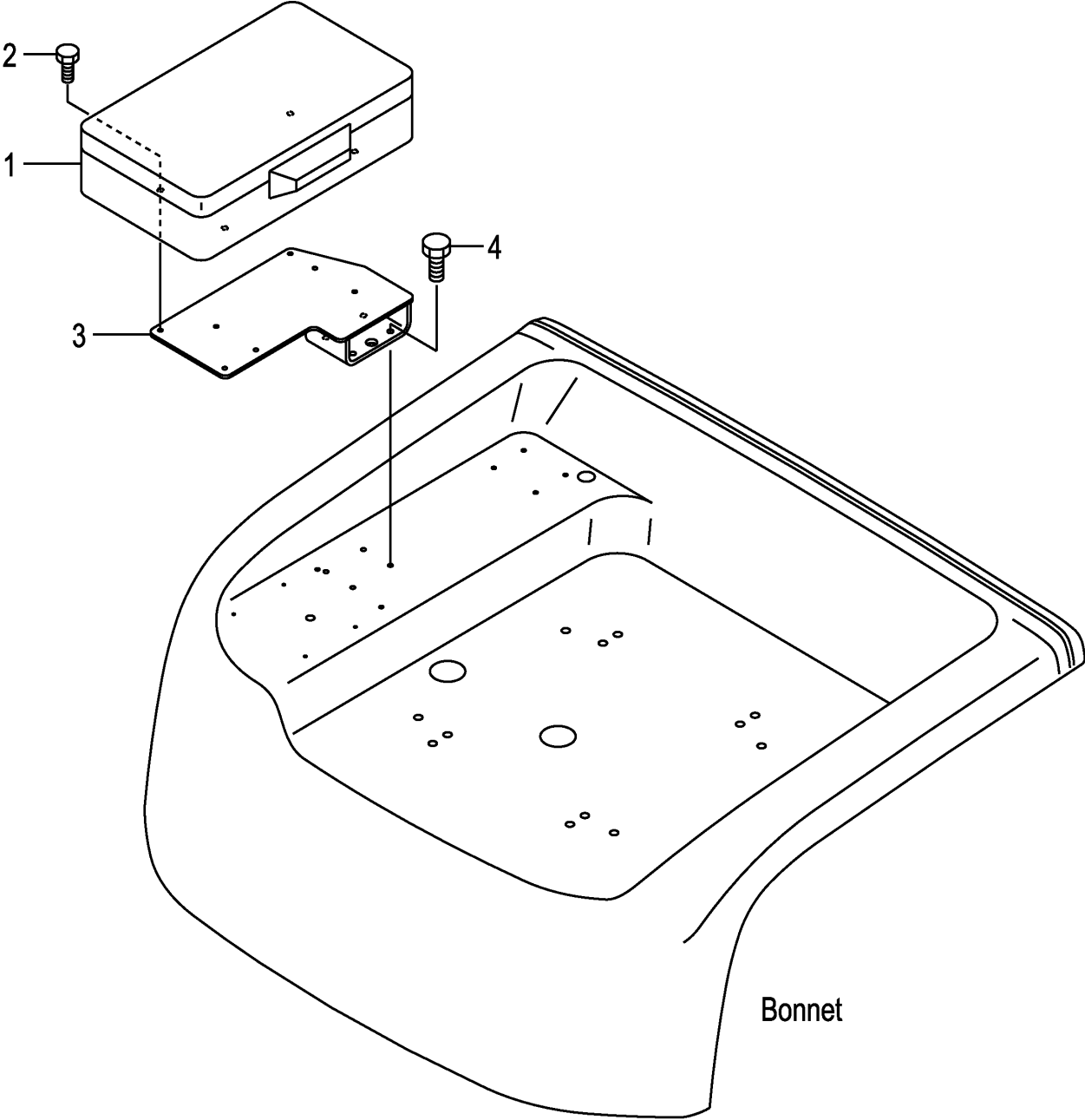

Front

A:FHD15C3Z FHD15T3Z FHD18C3Z FHD18T3Z

Item No	Part No.	Mark	Description	Req'd	Remarks : Serial No.
1	52N59-20441		BOX,TOOL ボックス	1	[TOB]
2	01185-06012		BOLT ホルト	4	[TOB]
3	52N59-20401		BRACKET ブラケット	1	[TOB]
4	01183-08020		BOLT ホルト	4	[TOB]

FIG.195 FRONT GLASS [AW061][AW071]

(F7Z19310) フロントガラス

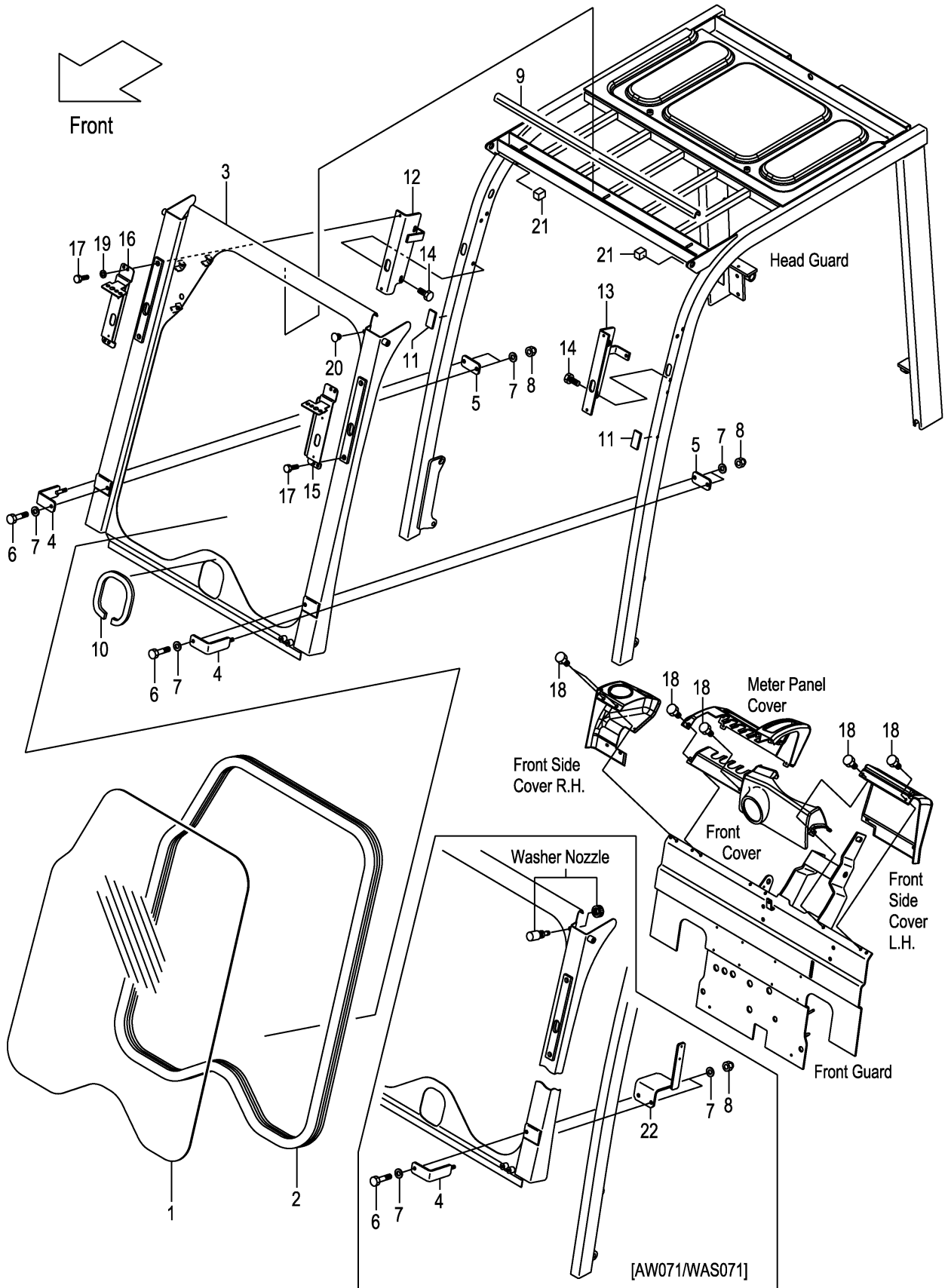

A:FHD15C3Z FHD15T3Z FHD18C3Z FHD18T3Z

Item No	Part No.	Mark	Description	Req'd	Remarks : Serial No.
A1	50A75-40051		SUPPORT-ASSY, GLASS ガラスサポートアッセン	1	[AW061][AW071] INC.1-3
1	50A75-42081		GLASS ガラス	1	[AW061][AW071]
2	524W5-42051		H-RUBBER Hラバー	1	[AW061][AW071]
3	50A75-40101		SUPPORT, GLASS サポート	1	[AW061][AW071]
4	52N55-42101		CLAMP クランプ	2	[AW061][AW071]
5	52N55-42161		PLATE プレート	2	[AW061][AW071]
-	52N55-42161		PLATE プレート	1	[AW071/WAS071]
6	01101-10130		BOLT ボルト	2	[AW061][AW071]
7	02000-20010		WASHER ワッシャ	6	[AW061][AW071]
8	53671-92821		NUT, DOMED-CAP ナット	4	[AW061][AW071]
9	529F5-42041		RUBBER ラバー	1	[AW061][AW071]
10	55535-42161		RUBBER ラバー	1	[AW061][AW071]
11	529F5-42061		RUBBER, SEAL ラバー	2	[AW061][AW071]
12	52N55-42111		BRACKET, RH ブラケット	1	[AW061][AW071]
13	52N55-42121		BRACKET, LH ブラケット	1	[AW061][AW071]
14	01185-08020		BOLT ボルト	4	[AW061][AW071]
15	239A5-12521		BRACKET, HEAD-LAMP, LH ブラケット	1	[AW061][AW071]
16	239A5-12501		BRACKET, HEAD-LAMP, RH ブラケット	1	[AW061][AW071]
17	01183-08025		BOLT ボルト	4	[AW061][AW071]
18	52N55-32291		BOLT ボルト	6	[AW061][AW071]
19	02000-00008		WASHER ワッシャ	2	[AW061][AW071]
20	281E6-42571		PLUG, HOLE プラグ	1	[AW061][AW071]
					(WITHOUT AW071/WAS071)
21	52N55-42071		RUBBER ラバー	2	[AW061][AW071]
22	52N55-40401		BRACKET, TANK ブラケット	1	[AW071/WAS071]

FIG.196 FRONT GLASS WIPER [AW061][AW071]

(F7Z19320) フロントガラスワイパ°

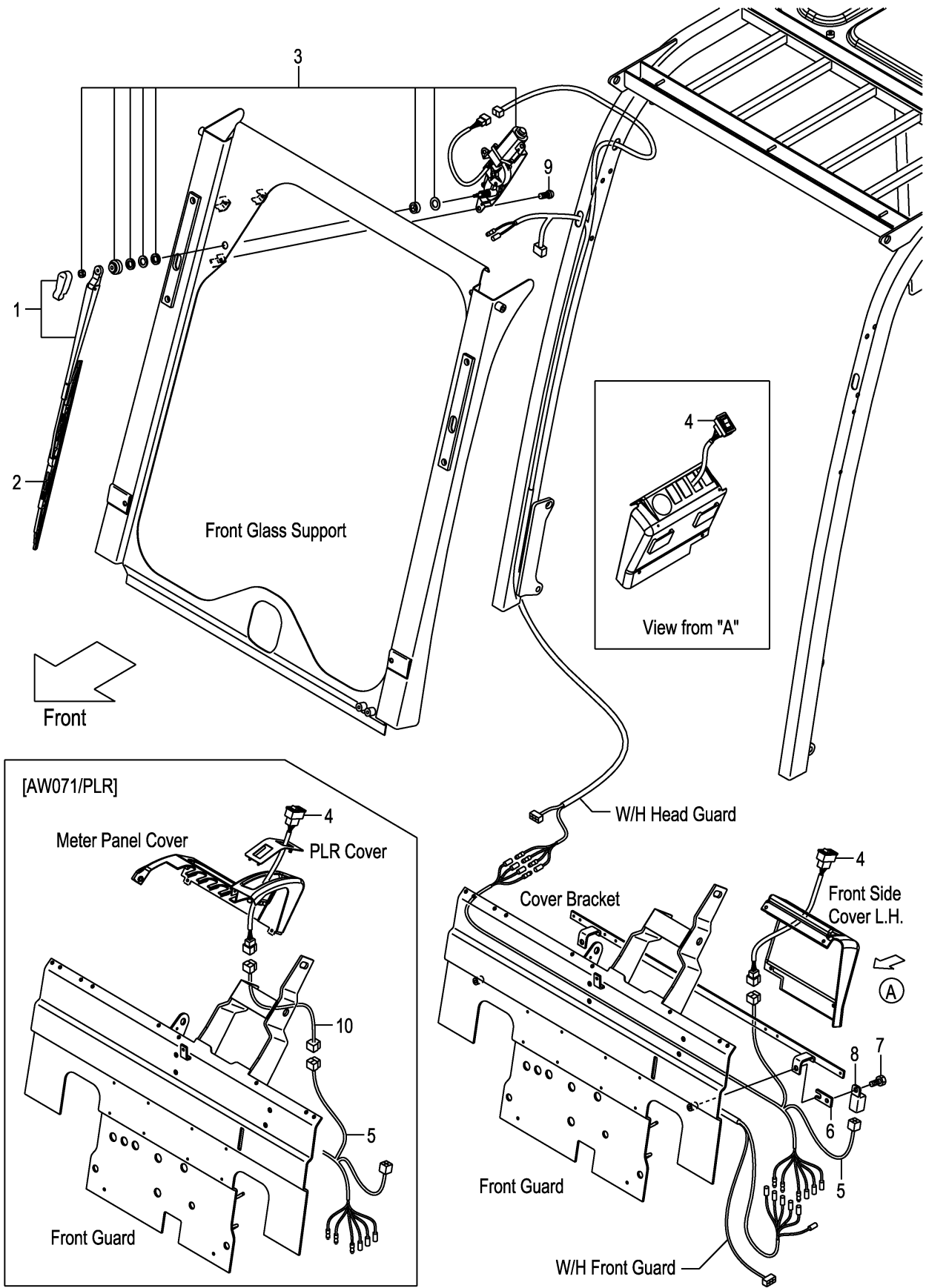

A:FHD15C3Z FHD15T3Z FHD18C3Z FHD18T3Z

Item No	Part No.	Mark	Description	Req'd	Remarks : Serial No.
1	52N55-42181		ARM,WIPER アーム	1	[AW061][AW071]
2	52N55-42191		BLADE,WIPER ブレード	1	[AW061][AW071]
3	52N55-42171		MOTOR,WIPER モーター	1	[AW061][AW071]
4	52N55-42201		SWITCH,WIPER スイッチ	1	[AW061][AW071]
5	52N55-42211		WIRE-HARNES, WIPER ワイヤハーネス	1	[AW061][AW071]
6	52N55-42221		PLATE プレート	1	[AW061][AW071]
7	01030-06012		SCREW スクリュー	1	[AW061][AW071]
8	209K2-42351		RELAY,1A リレー	1	[AW061][AW071]
9	214A6-42911		SCREW スクリュー	3	[AW061][AW071]
10	52N55-42351		WIRE-HARNES ワイヤハーネス	1	[AW071/PLR]
11	01185-08065	+	BOLT ボルト	4	[AW061][AW071]

FIG.197 WINDOW WASHER [AW071/WAS071]

(F7Z19330) ウィンドウワッシャ

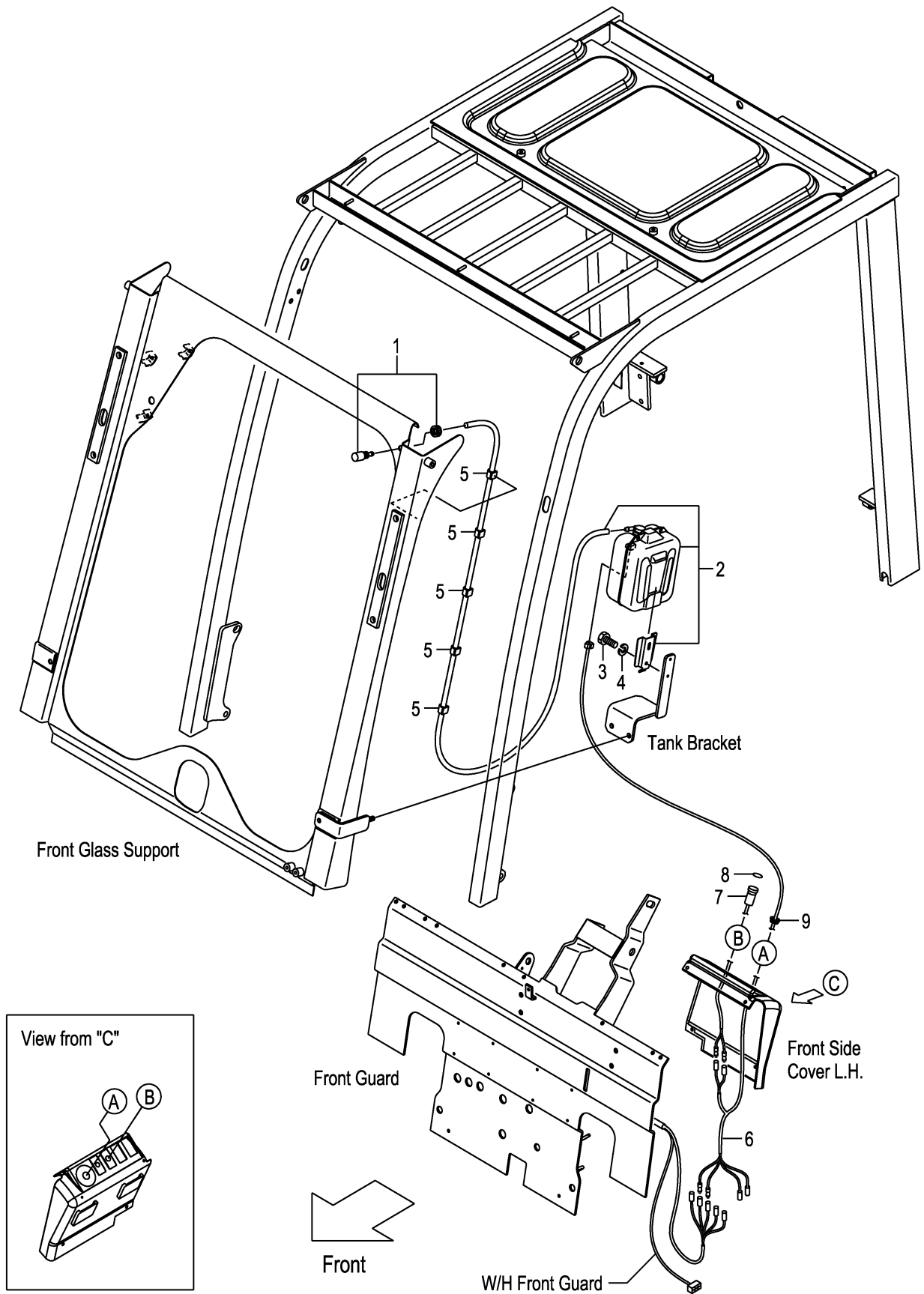

A:FHD15C3Z FHD15T3Z FHD18C3Z FHD18T3Z

Item No	Part No.	Mark	Description	Req'd	Remarks : Serial No.
1	52N55-40301		NOZZLE,WASHER ノズル	1	[AW071/WAS071]
2	52N55-40311		TANK & PUMP,WASHER タンク&ポンプ	1	[AW071/WAS071]
3	01100-06010		BOLT ボルト	2	[AW071/WAS071]
4	02010-00006		WASHER ワッシャ	2	[AW071/WAS071]
5	256C2-42271		CLIP クリップ	5	[AW071/WAS071]
6	52N55-42421		WIRE-HARNESS,WASHER ワイヤハーネス	1	[AW071/WAS071]
7	27042-64561		SWITCH スイッチ	1	[AW071/WAS071]
8	52N55-42451		DECAL,WASHER デカル	1	[AW071/WAS071]
9	221A2-42031		GROMMET グロメット	1	[AW071/WAS071]

FIG.198 CANVAS CABIN [AW061]

(F7Z19340) キャンバスキャビン

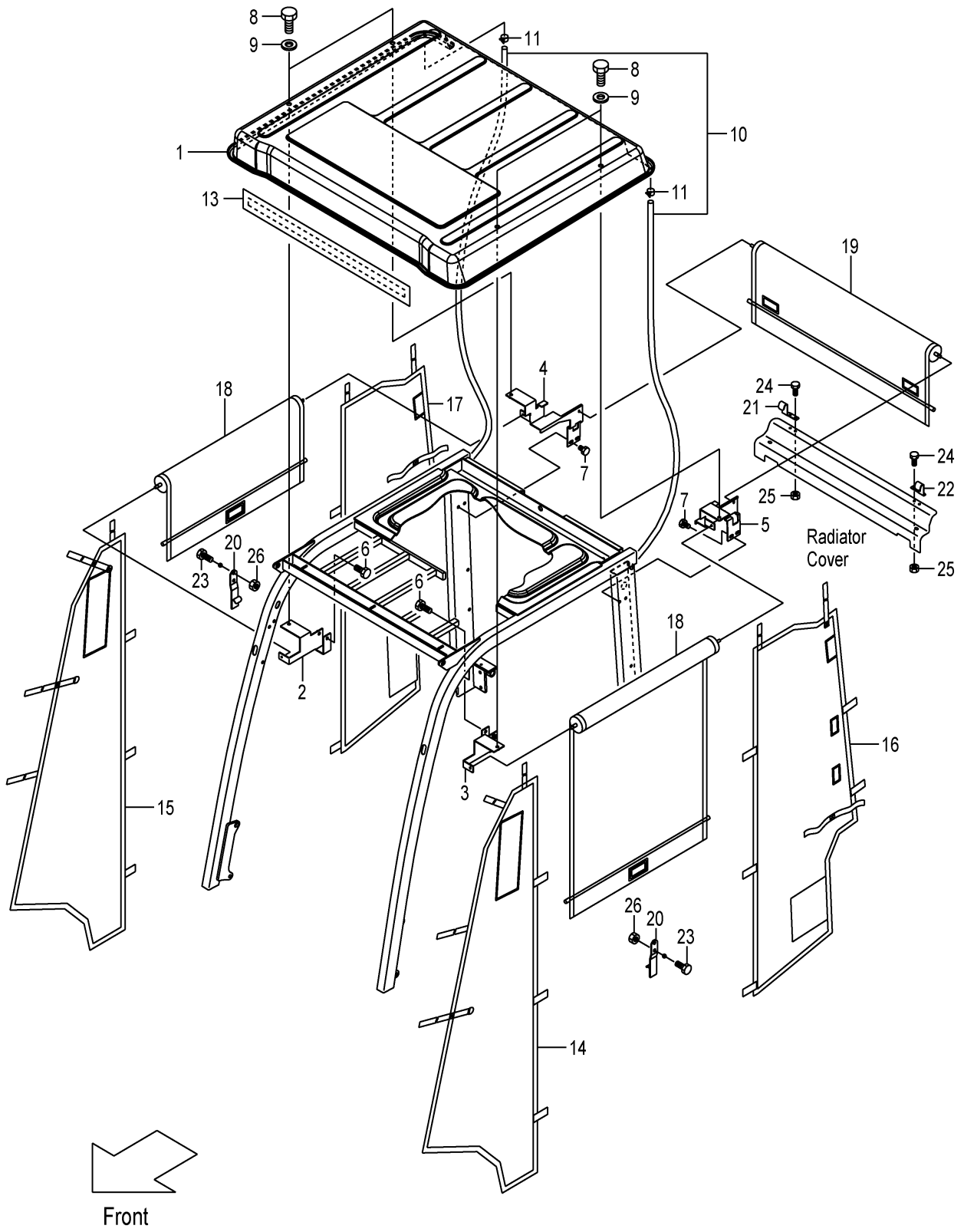

A:FHD15C3Z FHD15T3Z FHD18C3Z FHD18T3Z

Item No	Part No.	Mark	Description	Req'd	Remarks : Serial No.
A1	50A75-40201		CABIN-ASSY,FULL-OPEN フルオーブンキャビンアッセン	1	[AW061] INC.1-26
A2	50A75-40251		SUNROOF-ASSY サンルーフアッセン	1	[AW061] INC.1-12
1	52N55-42501		SUNROOF サンルーフ	1	[AW061]
2	52N55-42511		BRACKET,AR ブラケット	1	[AW061]
3	52N55-42521		BRACKET,AL ブラケット	1	[AW061]
4	50A75-42531		BRACKET,BR ブラケット	1	[AW061]
5	50A75-42541		BRACKET,BL ブラケット	1	[AW061]
6	01186-10065		BOLT ボルト	2	[AW061]
7	01185-08020		BOLT ボルト	4	[AW061]
8	01100-10016		BOLT ボルト	4	[AW061]
9	55595-42251		WASHER,NYLON ワッシャ	4	[AW061]
10	52N55-42731		HOSE ホース	1	[AW061]
11	52N55-42741		BAND バンド	2	[AW061]
12	52N55-42751	+	SPONGE スポンジ	1	[AW061]
13	52N55-42551		COVER, TOP カバー	1	[AW061]
14	52N55-42561		COVER,FRONT,LH カバー	1	[AW061]
15	52N55-42571		COVER,FRONT,RH カバー	1	[AW061]
16	50A75-42581		COVER,REAR,LH カバー	1	[AW061]
17	50A75-42591		COVER,REAR,RH カバー	1	[AW061]
18	52N55-42701		ROLL,SIDE ロール	2	[AW061]
19	52N55-42711		ROLL,REAR ロール	1	[AW061]
20	50A75-42721		STOPPER,SIDE ストッパ	2	[AW061]
21	534A5-43081		STOPPER,REAR-ROLL,RH ストッパ	1	[AW061]
22	534A5-43091		STOPPER,REAR-ROLL,LH ストッパ	1	[AW061]
23	01185-08020		BOLT ボルト	4	[AW061]
24	01185-06020		BOLT ボルト	4	[AW061]
25	01400-00006		NUT ナット	4	[AW061]
26	01400-00008		NUT ナット	4	[AW061]

FIG.199 CENTRAL LUBRICATION [CL]

(F7Z19350) セントラルリブレーション

KIT
K1 901

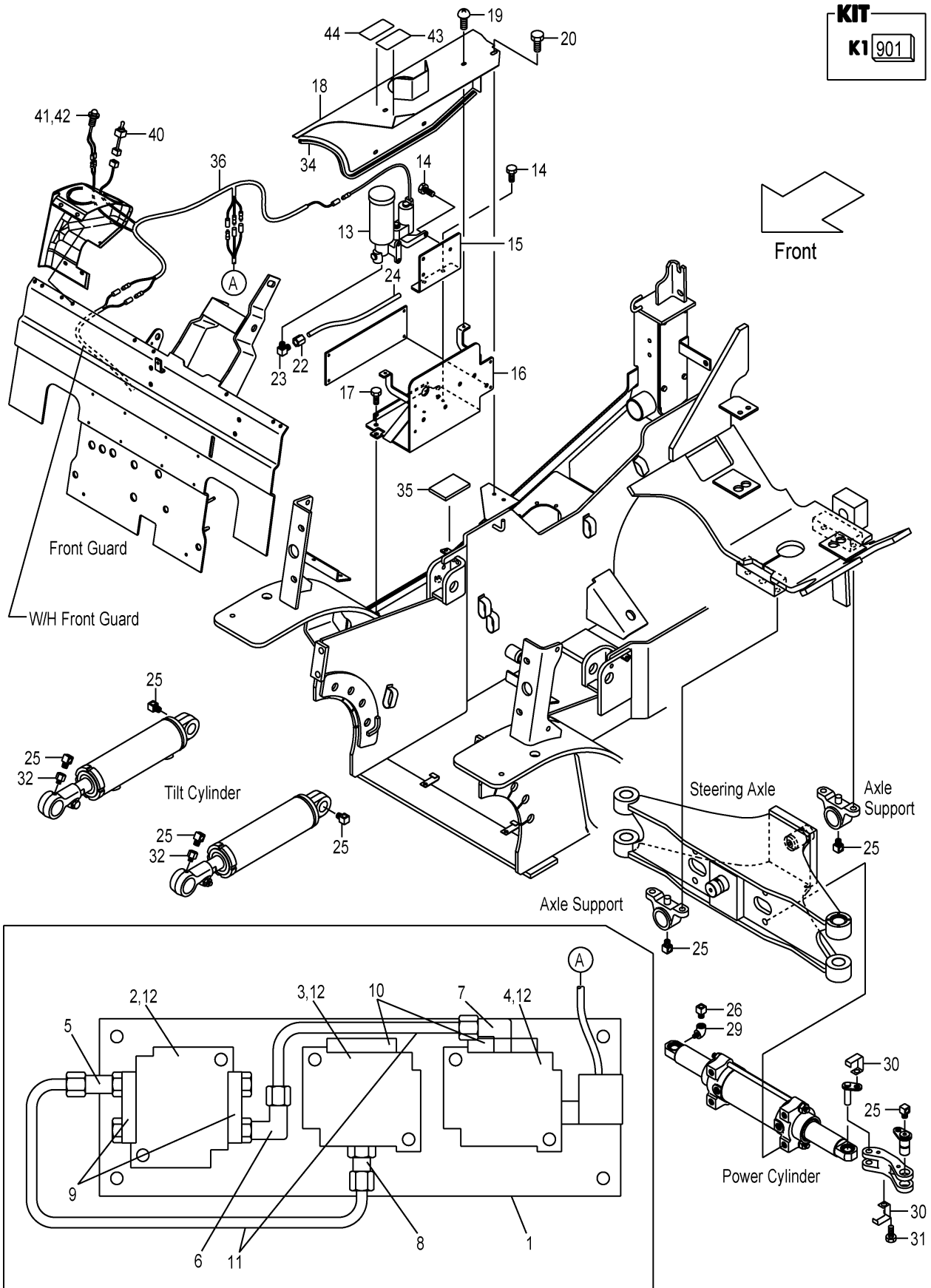

A:FHD15C3Z FHD15T3Z FHD18C3Z FHD18T3Z

Item No	Part No.	Mark	Description	Req'd	Remarks : Serial No.
901	543G1-02001	K1	KIT,A,AUTO-GREASTER オートグリスタキット	1	[CL] INC.1-11
1	543G1-02021	*	PLATE フレート	1	[CL]
2	543G1-02031	*	DISTRIBUTER,1 デイストリビュータ	1	[CL]
3	543G1-02041	*	DISTRIBUTER,2 デイストリビュータ	1	[CL]
4	543G1-02051	*	DISTRIBUTER,3 デイストリビュータ	1	[CL]
5	543G1-02081	*	CONNECTOR コネクタ	1	[CL]
6	543G1-02101	*	ELBOW エルボ	1	[CL]
7	543G1-02111	*	ELBOW エルボ	1	[CL]
8	543G1-02091	*	CONNECTOR コネクタ	1	[CL]
9	543G1-02061	*	CONNECTOR,SUB コネクタ	2	[CL]
10	543G1-02071	*	CONNECTOR,SUB コネクタ	2	[CL]
11	543G1-02121	*	PIPE パイプ	1	[CL]
12	01183-06016		BOLT ボルト	6	[CL]
13	522A1-02001		PUMP,GREASE ポンプ	1	[CL]
14	01183-08016		BOLT ボルト	5	[CL]
15	52N51-02021		PLATE フレート	1	[CL]
16	50A71-00101		BRACKET ブラケット	1	[CL]
17	01183-08020		BOLT ボルト	2	[CL]
18	50A71-00121		COVER カバー	1	[CL]
19	214A6-42252		SCREW スクリュ	4	[CL]
20	01185-08016		BOLT ボルト	1	[CL]
21	04913-11100	+	BAND バンド	30	[CL]
22	522A1-02031		CONNECTOR コネクタ	1	[CL]
23	509P6-92201		ELBOW エルボ	1	[CL]
24	524W1-02171		PIPE パイプ	1	[CL]
25	543G1-02311		FITTING フィッティング	14	[CL]
26	543G1-02331		FITTING フィッティング	18	[CL]
27	543G1-02341	+	TUBE チューブ	1	[CL]
28	23678-42421	+	BAND,CABLE バンド	20	[CL]
29	52N51-03001		ADAPTER アダプタ	2	[CL]
30	22N55-42191		CLIP クリップ	12	[CL]
31	01185-08012		BOLT ボルト	8	[CL]
32	581E1-02201		ADAPTER アダプタ	2	[CL]
33	273A6-12421	+	PLATE,TAPPED フレート	7	[CL]
34	222A6-42381		EDGING エッジング	2	[CL]
35	239B2-42301		RUBBER ラバー	1	[CL]
36	543G1-02401		WIRE-HARNESS ワイヤハーネス	1	[CL]
37	524W1-02191	+	TUBE,CORRUGATE チューブ	3	[CL]
38	524W1-02201	+	TUBE,CORRUGATE チューブ	3	[CL]
39	27732-42311	+	CLAMP クランプ	2	[CL]
40	543G1-02411		SWITCH スイッチ	1	[CL]
41	24602-42151		LAMP,PILOT ランプ	1	[CL] INC.42
42	23652-43081		BULB ハルブ	1	[CL]
43	543G1-02451		DECAL,CAUTION デカル	1	[CL]
44	52N51-02101		DECAL,CAUTION デカル	1	[CL]

FIG.200 FIRE EXTINGUISHER [FE][FE M]

(F7Z193K0) ファイアクステイングイッシャ

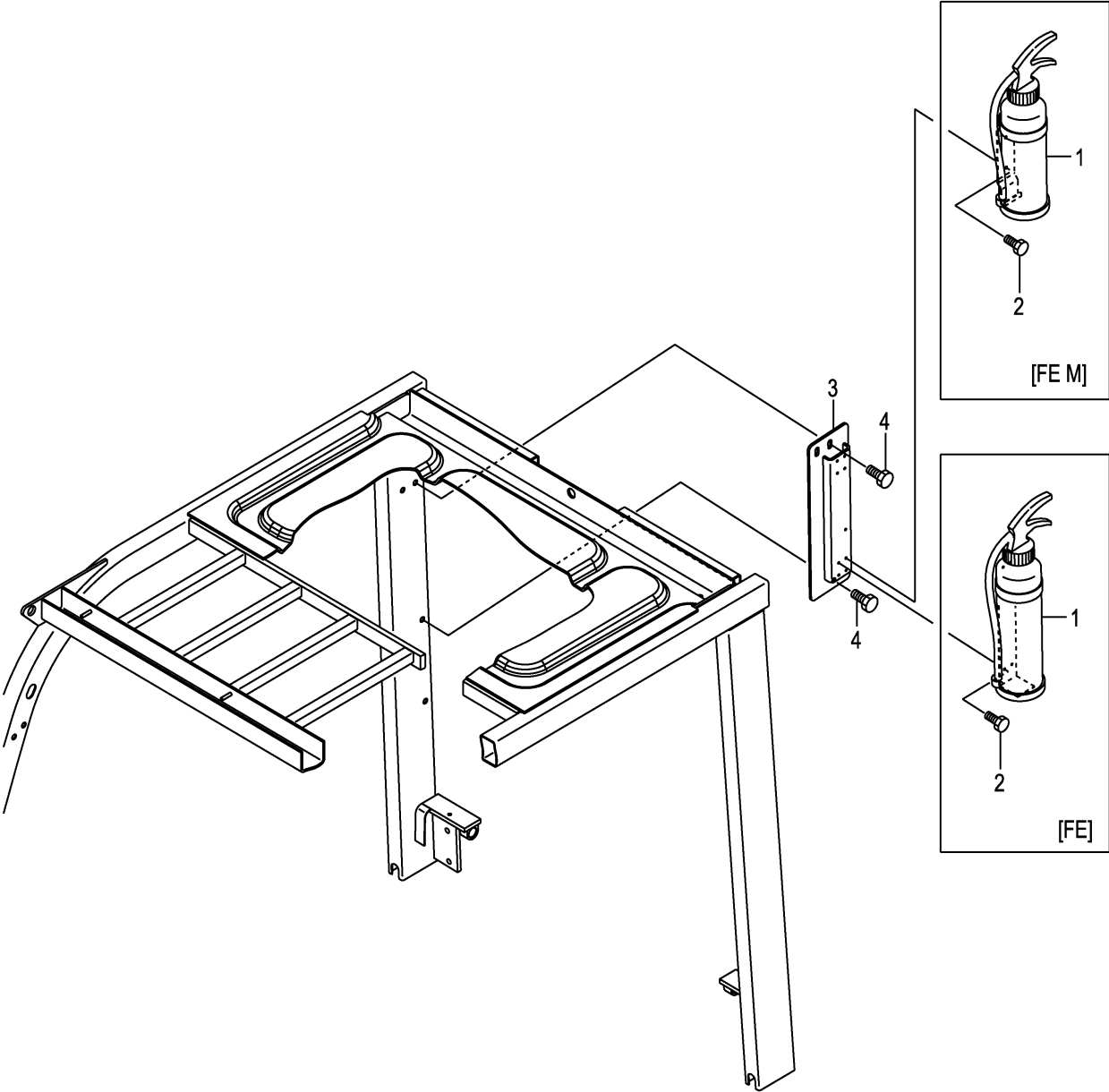

Front

A:FHD15C3Z FHD15T3Z FHD18C3Z FHD18T3Z

Item No	Part No.	Mark	Description	Req'd	Remarks : Serial No.
1	22679-12102		EXTINGUISHER,FIRE イクステイングイッシャ	1	[FE]
-	271A9-12191		EXTINGUISHER,FIRE イクステイングイッシャ	1	[FE M]
2	01183-05012		BOLT ホルト	4	[FE]
-	01183-05012		BOLT ホルト	2	[FE M]
3	52N59-62001		BRACKET,FE ブラケット	1	[FE][FE M]
4	01185-08020		BOLT ホルト	3	[FE][FE M]

FIG.201 FORK [VM0A7,VM0A9]

(M7018110) フォーク

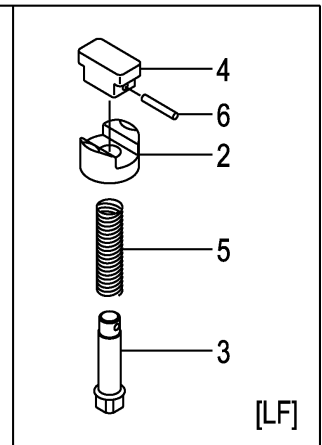
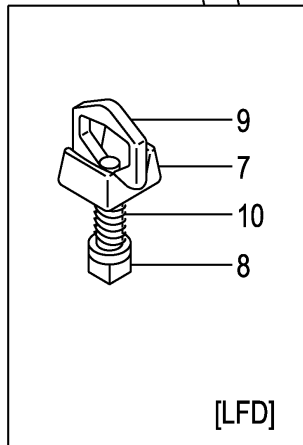
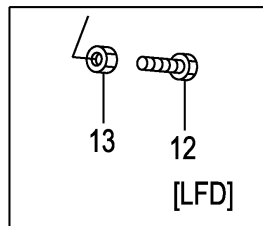
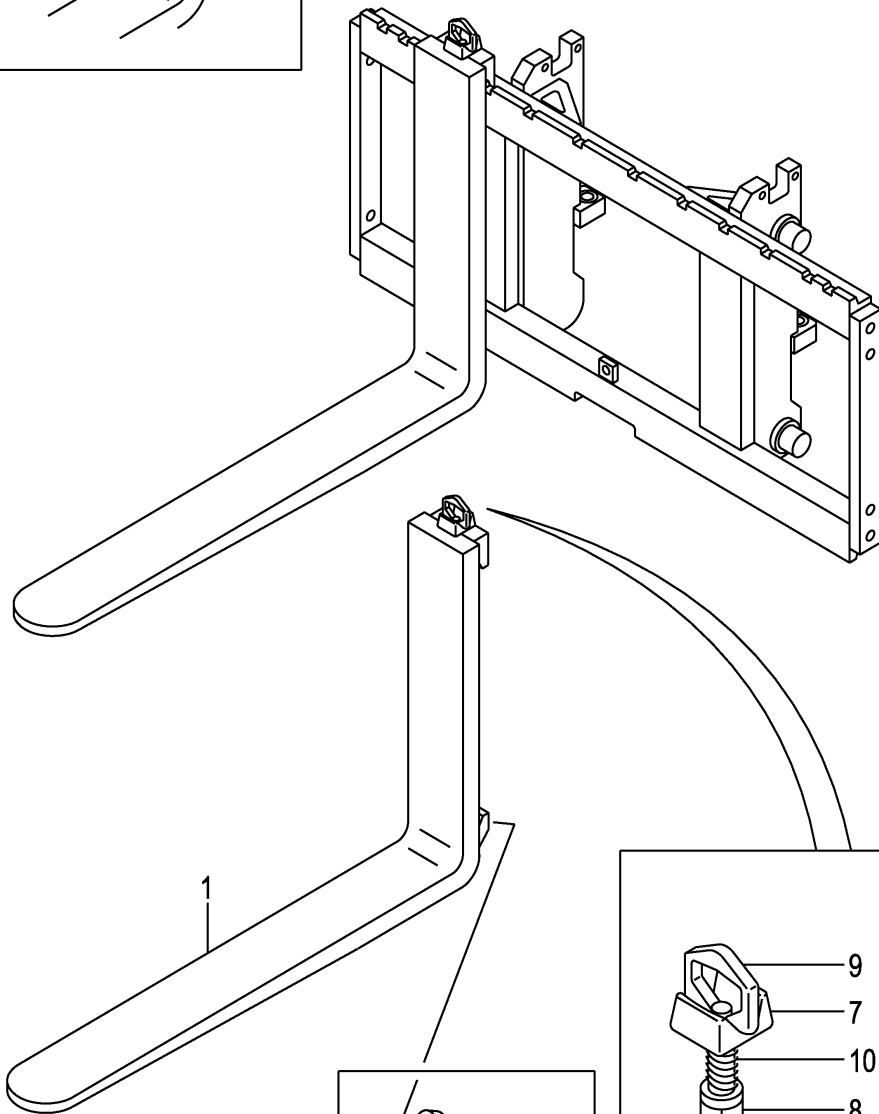
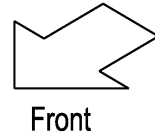
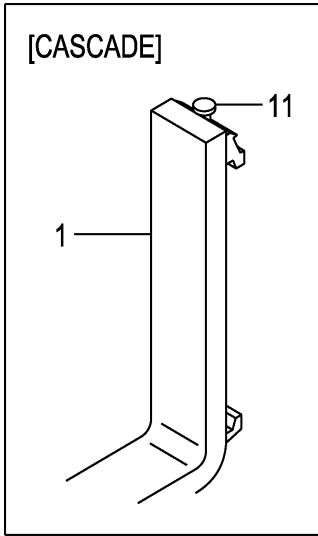

A: VMOA7 (1. 0T)
 B: VMOA7 (1. 5T)
 C: VMOA9 (1. 8T)

FIG.201
 (M7018110)

Item No	Part No.	Mark	Description	Req'd	Remarks : Serial No.
1	210B8-10501		FORK フォーク	2	A:MAST NO.1-3 (L=770) INC.2-6
-	210B8-10502		FORK フォーク	2	A:MAST NO.4- (L=770) INC.2-6
-	210F8-10511		FORK フォーク	2	B:MAST NO.1-3 C:MAST NO.1-8 (L=920) INC.2-6
-	210F8-10512		FORK フォーク	2	B:MAST NO.4- C:MAST NO.9- (L=920) INC.2-6
-	210B8-10501		FORK フォーク	2	A:MAST NO.1-3 [LF077] INC.2-6
-	210B8-10502		FORK フォーク	2	A:MAST NO.4- [LF077] INC.2-6
-	210B8-10511		FORK フォーク	2	A:MAST NO.1-3 [LF085] INC.2-6
-	210B8-10512		FORK フォーク	2	A:MAST NO.4- [LF085] INC.2-6
-	210F8-10501		FORK フォーク	2	B:MAST NO.1-3 C:MAST NO.1-8 [LF085] INC.2-6
-	210F8-10502		FORK フォーク	2	B:MAST NO.4- C:MAST NO.9- [LF085] INC.2-6
-	210F8-10571		FORK フォーク	2	A:MAST NO.1-3 [LF090] INC.2-6
-	210F8-10572		FORK フォーク	2	A:MAST NO.4- [LF090] INC.2-6
-	210B8-10521		FORK フォーク	2	A:MAST NO.1-3 [LF092] INC.2-6
-	210B8-10522		FORK フォーク	2	A:MAST NO.4- [LF092] INC.2-6
-	210F8-10511		FORK フォーク	2	B:MAST NO.1-3 C:MAST NO.1-8 [LF092] INC.2-6
-	210F8-10512		FORK フォーク	2	B:MAST NO.4- C:MAST NO.9- [LF092] INC.2-6
-	210F8-10511		FORK フォーク	2	A,B:MAST NO.1-3 C:MAST NO.1-8 [EX] INC.2-6
-	210F8-10512		FORK フォーク	2	A,B:MAST NO.4- C:MAST NO.9- [EX] INC.2-6
-	210F8-10581		FORK フォーク	2	A,B:MAST NO.1-3 C:MAST NO.1-8 [LF100] INC.2-6
-	210F8-10582		FORK フォーク	2	A,B:MAST NO.4- C:MAST NO.9- [LF100] INC.2-6

FIG.201 FORK [VM0A7,VM0A9]

(M7018110) フォーク

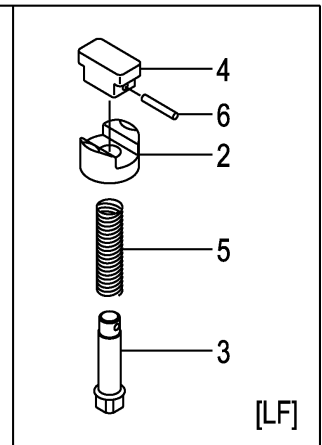
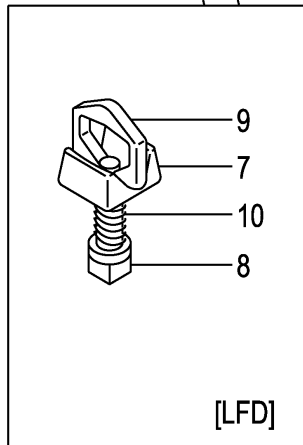
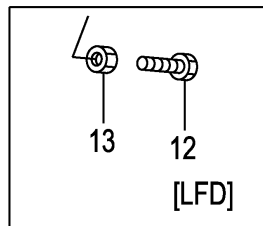
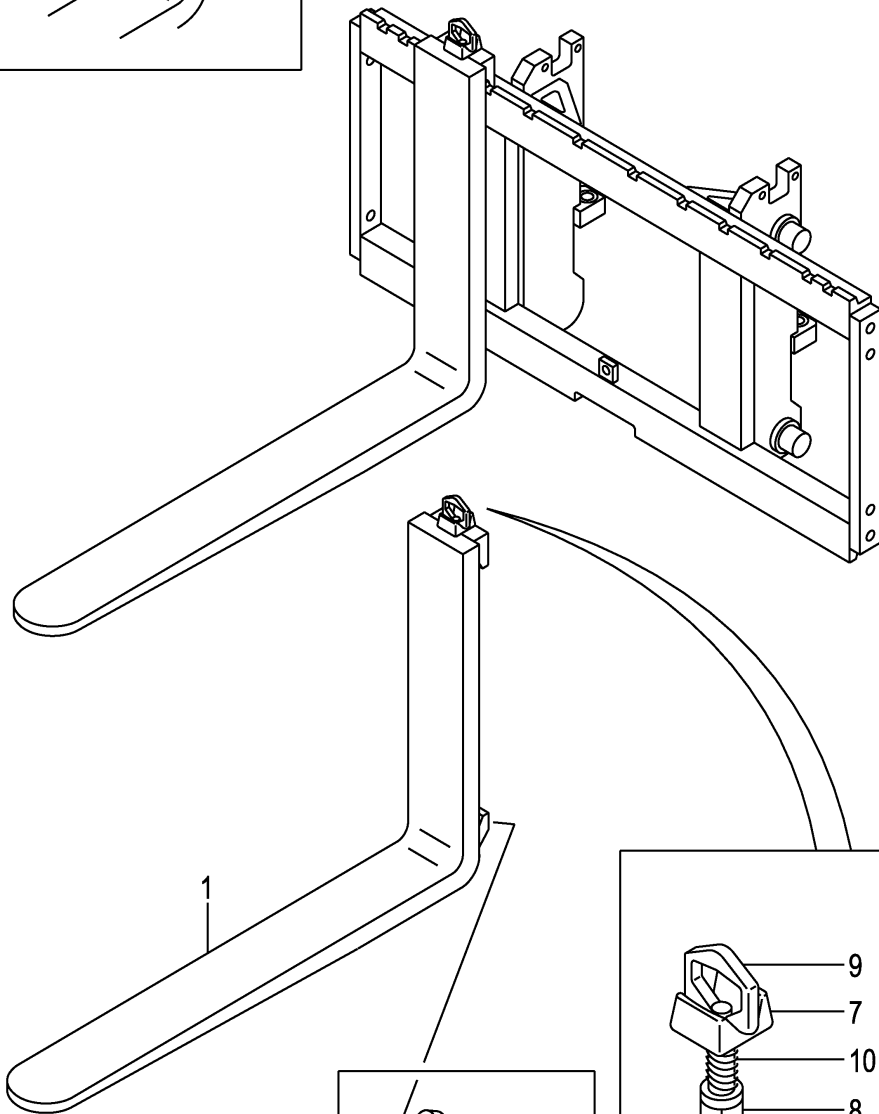
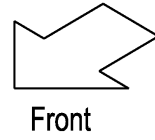
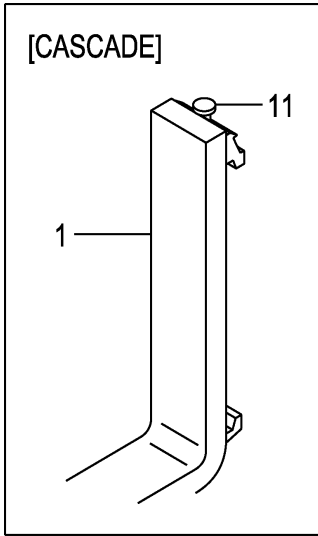

A: VMOA7 (1. 0T)
 B: VMOA7 (1. 5T)
 C: VMOA9 (1. 8T)

Item No	Part No.	Mark	Description	Req'd	Remarks : Serial No.
-	210F8-10521		FORK フォーク	2	A,B:MAST NO.1-3 C:MAST NO.1-8 [LF107] INC.2-6
-	210F8-10522		FORK フォーク	2	A,B:MAST NO.4- C:MAST NO.9- [LF107] INC.2-6
-	210F8-10591		FORK フォーク	2	A,B:MAST NO.1-3 C:MAST NO.1-8 [LF110] INC.2-6
-	210F8-10592		FORK フォーク	2	A,B:MAST NO.4- C:MAST NO.9- [LF110] INC.2-6
-	210F8-10601		FORK フォーク	2	A,B:MAST NO.1-3 C:MAST NO.1-8 [LF120] INC.2-6
-	210F8-10602		FORK フォーク	2	A,B:MAST NO.4- C:MAST NO.9- [LF120] INC.2-6
-	210F8-10531		FORK フォーク	2	A,B:MAST NO.1-3 C:MAST NO.1-8 [LF122] INC.2-6
-	210F8-10532		FORK フォーク	2	A,B:MAST NO.4- C:MAST NO.9- [LF122] INC.2-6
-	210H8-10611		FORK フォーク	2	A,B:MAST NO.1-3 C:MAST NO.1-8 [LF130] INC.2-6
-	210H8-10612		FORK フォーク	2	A,B:MAST NO.4- C:MAST NO.9- [LF130] INC.2-6
-	210H8-10531		FORK フォーク	2	A,B:MAST NO.1-3 C:MAST NO.1-8 [LF137] INC.2-6
-	210H8-10532		FORK フォーク	2	A,B:MAST NO.4- C:MAST NO.9- [LF137] INC.2-6
-	210H8-10621		FORK フォーク	2	A,B:MAST NO.1-3 C:MAST NO.1-8 [LF140] INC.2-6
-	210H8-10622		FORK フォーク	2	A,B:MAST NO.4- C:MAST NO.9- [LF140] INC.2-6
-	210H8-10631		FORK フォーク	2	A,B:MAST NO.1-3 C:MAST NO.1-8 [LF150] INC.2-6
-	210H8-10632		FORK フォーク	2	A,B:MAST NO.4- C:MAST NO.9- [LF150] INC.2-6

FIG.201 FORK [VM0A7,VM0A9]

(M7018110) フォーク

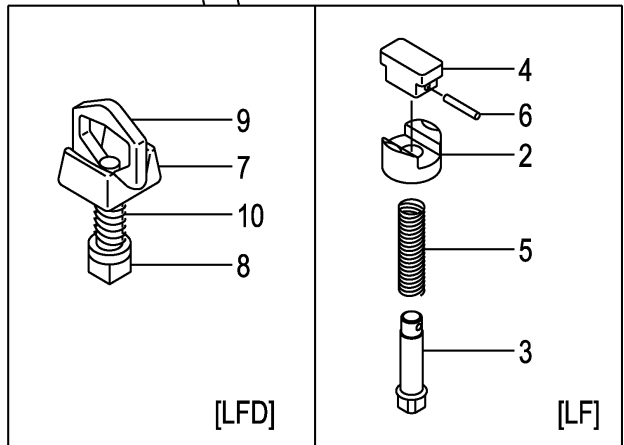
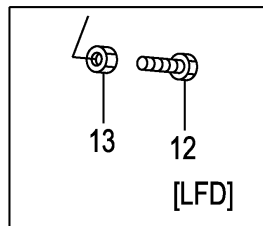
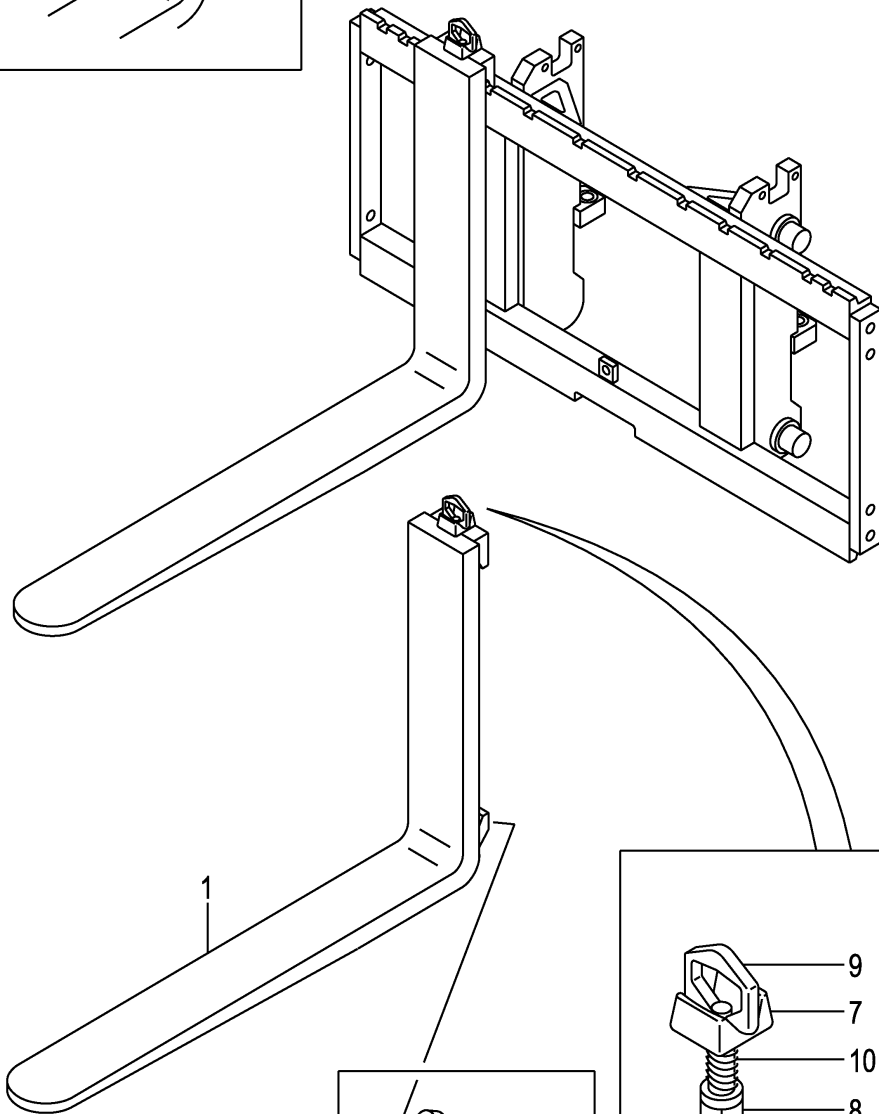
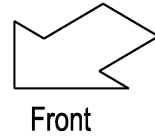
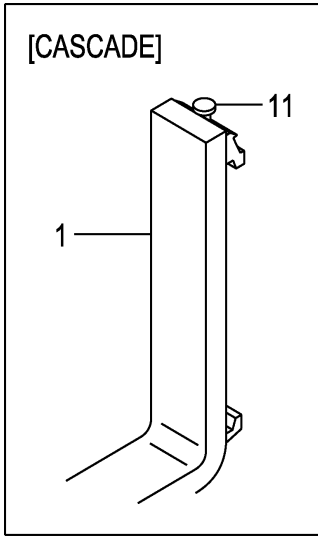

A: VMOA7 (1. 0T)
 B: VMOA7 (1. 5T)
 C: VMOA9 (1. 8T)

FIG.201
 (M7018110)

Item No	Part No.	Mark	Description	Req'd	Remarks : Serial No.
-	210H8-10541		FORK フォーク	2	A,B:MAST NO.1-3 C:MAST NO.1-8 [LF152] INC.2-6
-	210H8-10542		FORK フォーク	2	A,B:MAST NO.4- C:MAST NO.9- [LF152] INC.2-6
-	210H8-10641		FORK フォーク	2	A,B:MAST NO.1-3 C:MAST NO.1-8 [LF160] INC.2-6
-	210H8-10642		FORK フォーク	2	A,B:MAST NO.4- C:MAST NO.9- [LF160] INC.2-6
-	210H8-10551		FORK フォーク	2	B:MAST NO.1-3 C:MAST NO.1-8 [LF167] INC.2-6
-	210H8-10552		FORK フォーク	2	B:MAST NO.4- C:MAST NO.9- [LF167] INC.2-6
-	216B8-10301		FORK フォーク	2	A [LFD077] INC.7-10
-	216B8-10311		FORK フォーク	2	A [LFD085] INC.7-10
-	216G8-10301		FORK フォーク	2	B,C [LFD085] INC.7-10
-	216G8-10371		FORK フォーク	2	[LFD090] INC.7-10
-	216B8-10321		FORK フォーク	2	A [LFD092] INC.7-10
-	216G8-10311		FORK フォーク	2	B,C [LFD092] INC.7-10
-	216G8-10381		FORK フォーク	2	[LFD100] INC.7-10
-	216G8-10321		FORK フォーク	2	[LFD107] INC.7-10
-	216G8-10391		FORK フォーク	2	[LFD110] INC.7-10
-	216G8-10401		FORK フォーク	2	[LFD120] INC.7-10
-	216G8-10331		FORK フォーク	2	[LFD122] INC.7-10
-	216G8-10411		FORK フォーク	2	[LFD130] INC.7-10
-	216G8-10341		FORK フォーク	2	[LFD137] INC.7-10
-	216G8-10421		FORK フォーク	2	[LFD140] INC.7-10
-	216G8-10431		FORK フォーク	2	[LFD150] INC.7-10
-	216G8-10351		FORK フォーク	2	[LFD152] INC.7-10
-	216G8-10441		FORK フォーク	2	[LFD160] INC.7-10
-	216G8-10361		FORK フォーク	2	B,C [LFD167] INC.7-10
-	20A78-10511		FORK フォーク	2	B,C [LF092/CASCADE] INC.11
-	20A78-10511		FORK フォーク	2	[EX/LF092/CASCADE] INC.11
-	20A78-10521		FORK フォーク	2	[LF107/CASCADE] INC.11
-	20A78-10531		FORK フォーク	2	[LF122/CASCADE] INC.11
2	216G8-12921		HANDLE ハンドル	2	[LF]
3	231A8-12001		PIN ピン	2	[LF]
4	231A8-12011		KNOB ノブ	2	[LF]

FIG.201 FORK [VM0A7,VM0A9]

(M7018110) フォーク

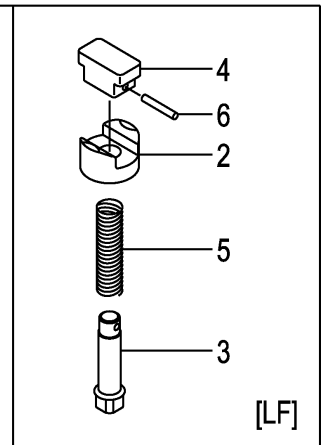
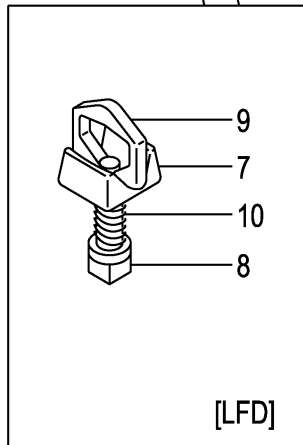
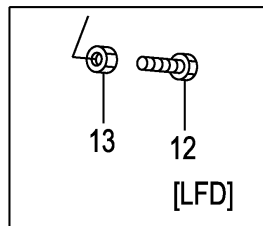
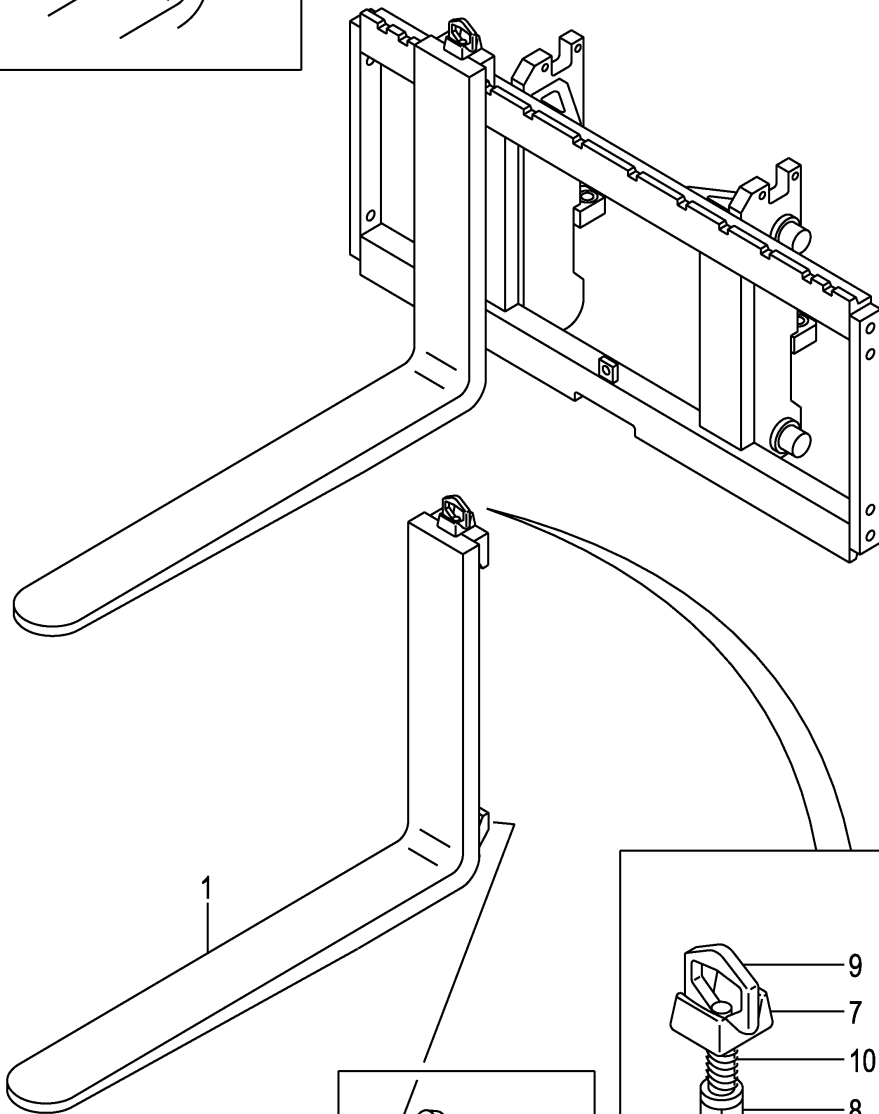
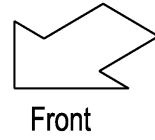
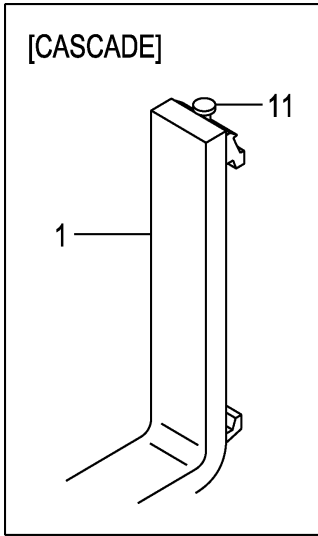

A: VMOA7 (1. 0T)
 B: VMOA7 (1. 5T)
 C: VMOA9 (1. 8T)

FIG.201
 (M7018110)

Item No	Part No.	Mark	Description	Req'd	Remarks : Serial No.
5	231A8-12021		SPRING スプリング	2	[LF]
6	231A8-12031		PIN,SPRING ピン	2	[LF]
A1	214A8-11001		STOPPER-ASSY,FORK フォークストップアッセン	2	[LFD] INC.7-10
7	214A8-12001		HEAD ヘッド	2	[LFD]
8	214A8-12011		STOPPER ストップ	2	[LFD]
9	214A8-12021		HANDLE ハンドル	2	[LFD]
10	214A8-12031		SPRING スプリング	2	[LFD]
11	W-K2PK-M		PIN,STOPPER ピン	2	[CASCADE]
12	216G8-12101		BOLT ホルト	4	[LFD]
13	01402-00010		NUT ナット	4	[LFD]

FIG.202 LIFT BRACKET [VM0A7,VM0A9]

(M7018210) リフトブラケット

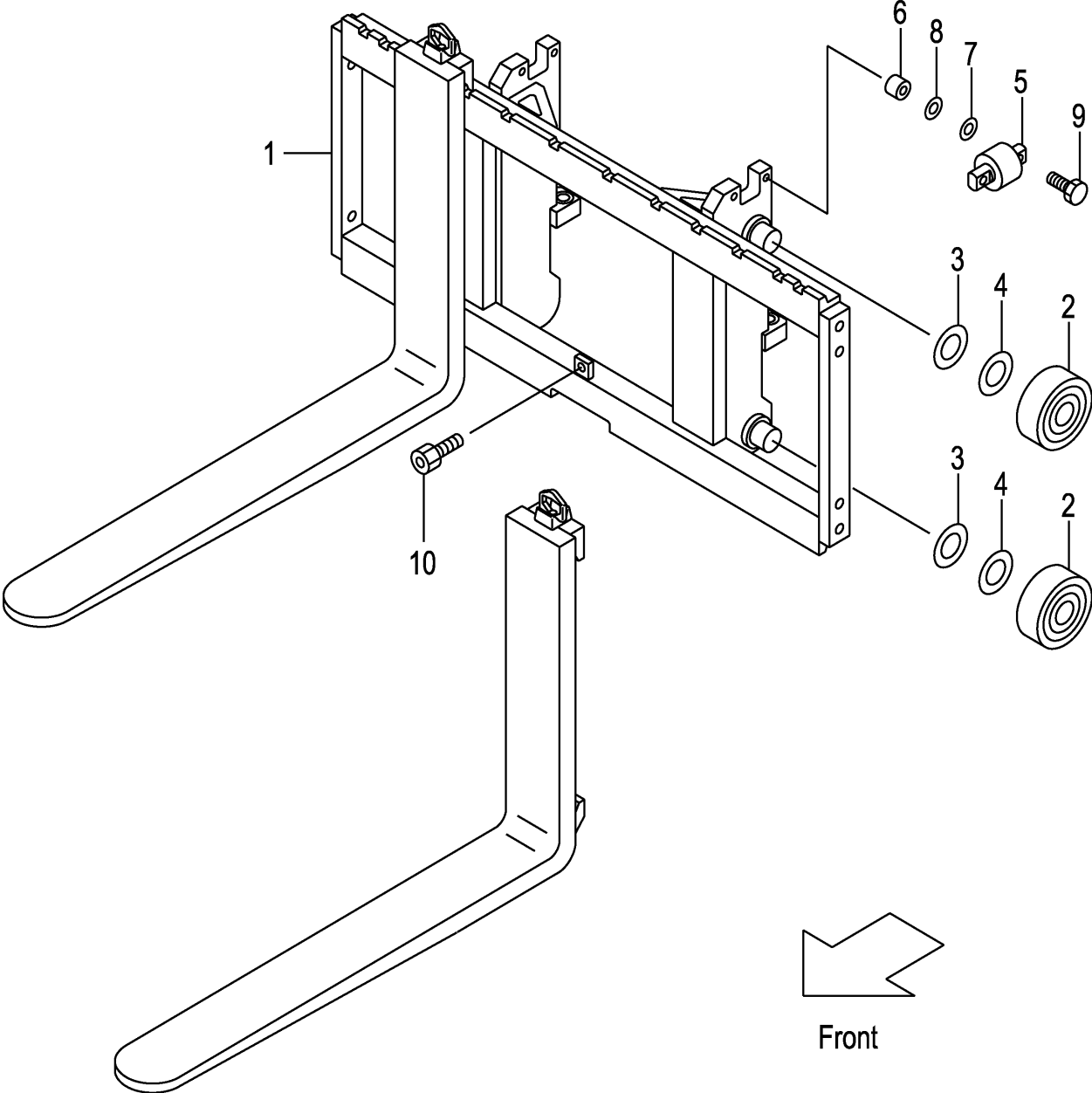

A: VMOA7 (1. 0T)
 B: VMOA7 (1. 5T)
 C: VMOA9 (1. 8T)

FIG.202
 (M7018210)

Item No	Part No.	Mark	Description	Req'd	Remarks : Serial No.
1	20A78-20201		BRACKET,LIFT ブラケット	1	A,B
-	20A98-20201		BRACKET,LIFT ブラケット	1	C
-	50A71-61001		BRACKET,LIFT ブラケット	1	[WF102][WF110][WF114][WF127]
-	50A71-61011		BRACKET,LIFT ブラケット	1	[WF135][WF138][WF146][WF150] [WF154]
-	50A77-31001		BRACKET,LIFT ブラケット	1	[TRB][TRV][TC]
-	50A71-61101		BRACKET,LIFT ブラケット	1	[TRB/WF110]
-	50A71-61111		BRACKET,LIFT ブラケット	1	[TRB/WF135]
2	211F8-22201		ROLLER,END,102.0 ローラ	4	
-	211F8-22211		ROLLER,END,102.5 ローラ	(4)	
-	511F3-74021		ROLLER,END,102.0 ローラ	4	[FC][FCS35][FCS55][CS35][CSA] [FCS45]
-	511F3-74031		ROLLER,END,102.5 ローラ	(4)	[FC][FCS35][FCS55][CS35][CSA] [FCS45]
3	211F8-22261		SHIM,T-0.5 シム	4	
4	211F8-22271		SHIM,T-1.0 シム	8	
5	22018-30304		ROLLER,SIDE,41.0 ローラ	2	
-	510F3-74002		ROLLER,SIDE,41.0 ローラ	2	[FC][FCS35][FCS55][CS35][CSA] [FCS45]
6	22578-32841		SPACER スペース	4	
7	22018-30261		SHIM,T-0.2 シム	8	
8	22018-30121		SHIM,T-1.0 シム	4	
9	01103-10045		BOLT & WASHER ボルト&ワッシャ	4	
10	01184-12025		BOLT & WASHER ボルト&ワッシャ	1	

FIG.203 BACKREST [VM0A7,VM0A9]

(M7018220) バックレスト

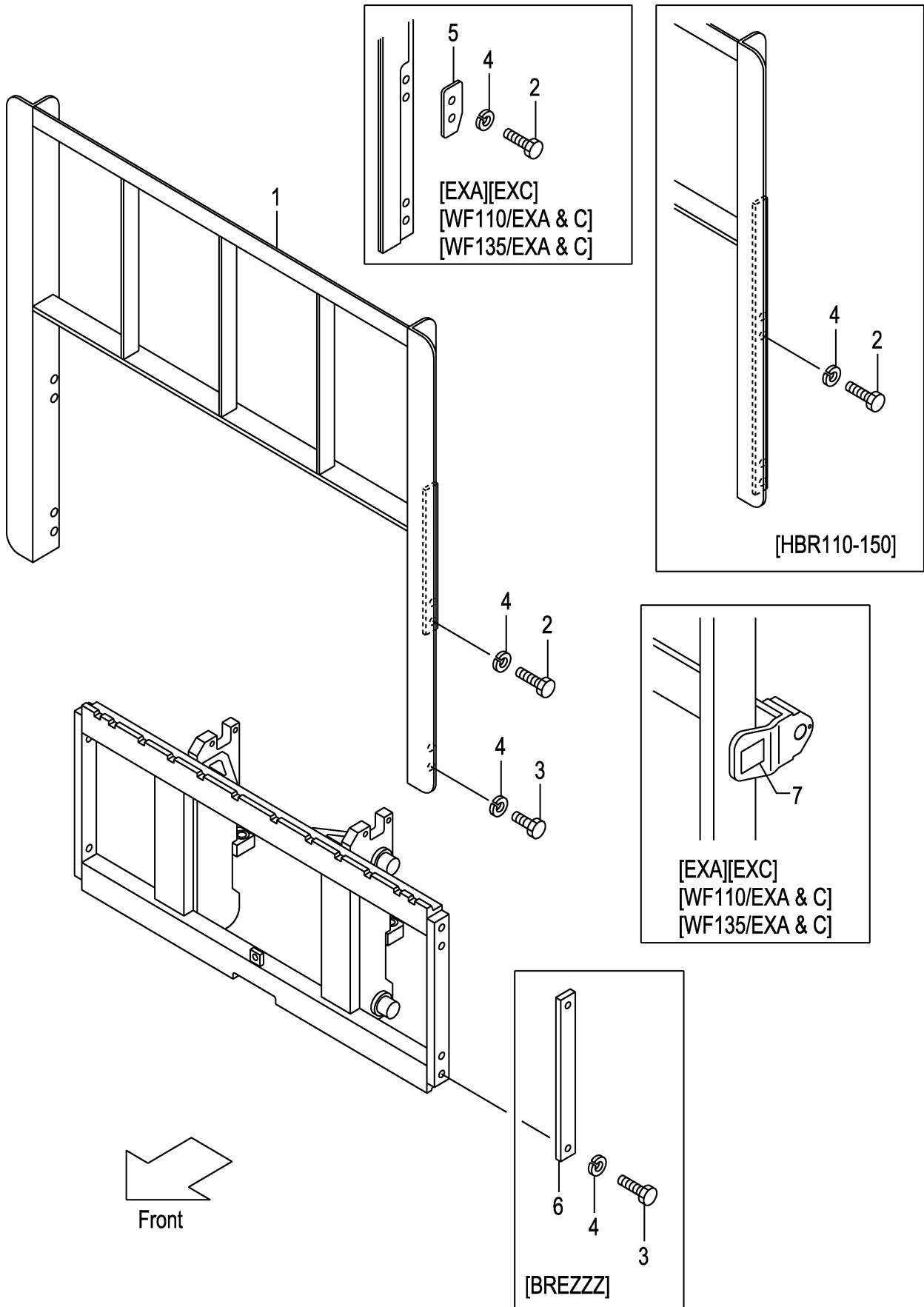

A: VMOA7 (1. 0T)
 B: VMOA7 (1. 5T)
 C: VMOA9 (1. 8T)

Item No	Part No.	Mark	Description	Req'd	Remarks : Serial No.
1	216G8-22201		BACKREST ハックレスト	1	
-	516G2-74301		BACKREST ハックレスト	1	[EXA][EXC]
-	216G8-22301		BACKREST ハックレスト	1	[HBR110]
-	216G8-22311		BACKREST ハックレスト	1	[HBR120]
-	216G8-22321		BACKREST ハックレスト	1	[HBR130]
-	216G8-22331		BACKREST ハックレスト	1	[HBR140]
-	216G8-22341		BACKREST ハックレスト	1	[HBR150]
-	516G1-64301		BACKREST ハックレスト	1	[WF110]
-	516G1-64351		BACKREST ハックレスト	1	[WF135]
-	516G2-74101		BACKREST ハックレスト	1	[WF110/EXA][WF110/EXC]
-	516G2-74201		BACKREST ハックレスト	1	[WF135/EXA][WF135/EXC]
2	01100-14030		BOLT ホルト	4	(WITHOUT BREZZZ)
-	01100-14035		BOLT ホルト	4	[EXA][EXC][WF110/EXA&C] [WF135/EXA&C]
-	01100-14030		BOLT ホルト	8	[HBR110-150]
3	01100-14025		BOLT ホルト	4	(WITHOUT HBR110-150)
4	02010-00014		WASHER ワッシャ	8	
-	02010-00014		WASHER ワッシャ	4	[BREZZZ]
5	534A2-74051		PLATE,STOPPER フレート	2	[EXA][EXC][WF110/EXA&C] [WF135/EXA&C]
6	23659-42161		PLATE フレート	2	[BREZZZ]
7	534A2-74301		DECAL,CAUTION テカ	1	[EXA][EXC][WF110/EXA&C] [WF135/EXA&C]

FIG.204 MAST [VM0A7,VM0A9]

(M7018310) マスト

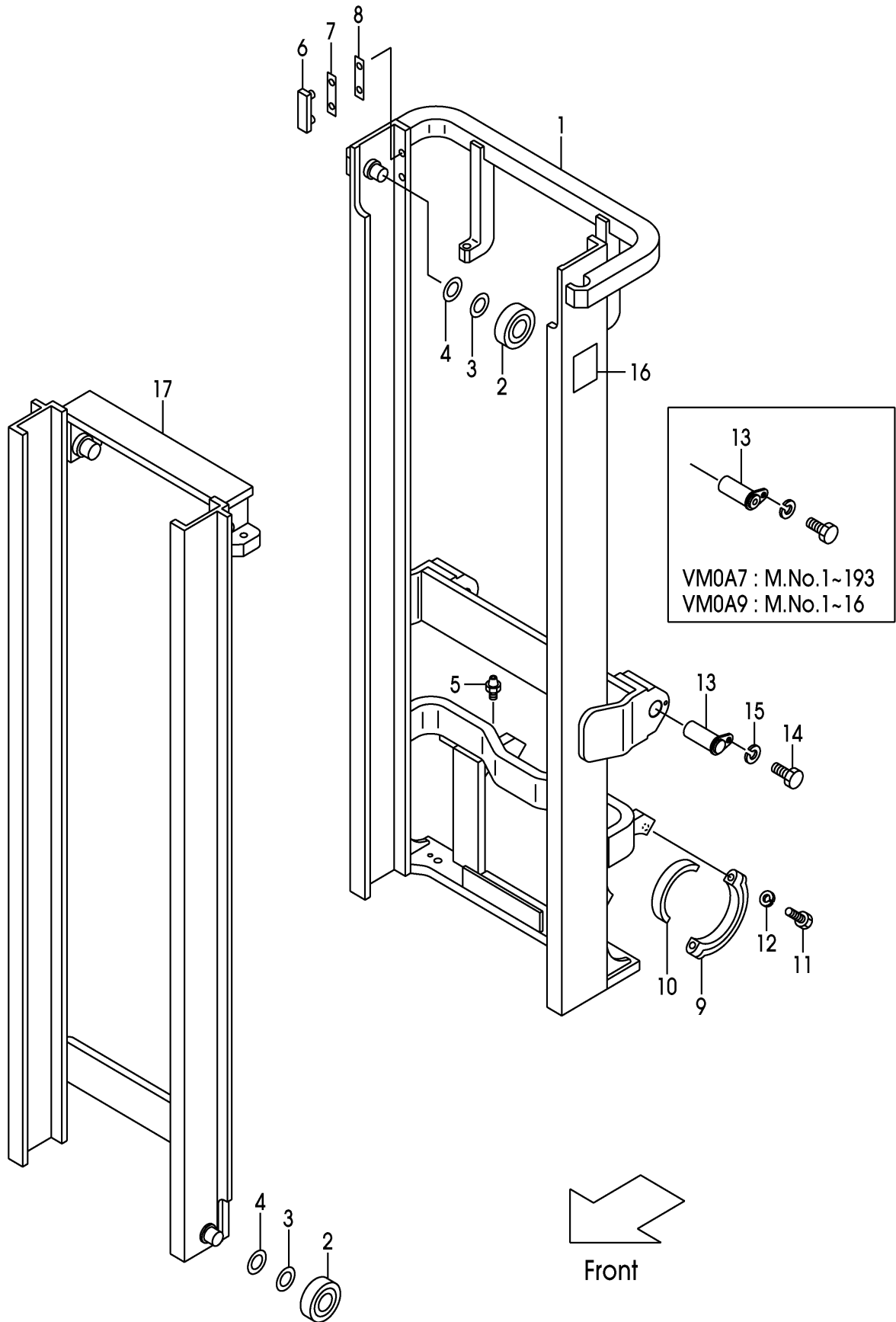

A: VMOA7 (1. 0T)
 B: VMOA7 (1. 5T)
 C: VMOA9 (1. 8T)

Item No	Part No.	Mark	Description	Req'd	Remarks : Serial No.
1	20A78-30211		MAST,OUTER VM200 アウタマスト	1	
-	20A78-30221		MAST,OUTER VM225 アウタマスト	1	
-	20A78-30231		MAST,OUTER VM250 アウタマスト	1	
-	20A78-30241		MAST,OUTER VM270 アウタマスト	1	
-	20A78-30251		MAST,OUTER VM275 アウタマスト	1	
-	20A78-30201		MAST,OUTER VM300 アウタマスト	1	
-	20A78-30261		MAST,OUTER VM325 アウタマスト	1	
-	20A78-30271		MAST,OUTER VM330 アウタマスト	1	
-	20A78-30281		MAST,OUTER VM350 アウタマスト	1	
-	20A78-30291		MAST,OUTER VM366 アウタマスト	1	
-	20A78-30301		MAST,OUTER VM370 アウタマスト	1	
-	20A78-30311		MAST,OUTER VM375 アウタマスト	1	
-	20A78-30321		MAST,OUTER VM400 アウタマスト	1	
-	20A78-30331		MAST,OUTER VM425 アウタマスト	1	
-	20A78-30341		MAST,OUTER VM450 アウタマスト	1	
-	20A78-30351		MAST,OUTER VM475 アウタマスト	1	
-	20A78-30361		MAST,OUTER VM500 アウタマスト	1	
-	20A78-30371		MAST,OUTER VM550 アウタマスト	1	
-	20A78-30381		MAST,OUTER VM600 アウタマスト	1	
2	211F8-22221		ROLLER,END,102.0 ローラ	4	
-	211F8-22231		ROLLER,END,102.5 ローラ	(4)	
-	511F3-74021		ROLLER,END,102.0 ローラ	4	[FC][FCS35][FCS55][CS35][CSA] [FCS45]
-	511F3-74031		ROLLER,END,102.5 ローラ	(4)	[FC][FCS35][FCS55][CS35][CSA] [FCS45]
3	211F8-22261		SHIM,T-0.5 シム	4	[FC][FCS35][FCS55][CS35][CSA] [FCS45]
-	211F8-22261		SHIM,T-0.5 シム	8	
-	211F8-22261		SHIM,T-0.5 シム	4	[FCS35][FCS55][CS35][FCS45]
4	211F8-22271		SHIM,T-1.0 シム	8	[FC][FCS35][FCS55][CS35][CSA] [FCS45]
-	211F8-22271		SHIM,T-1.0 シム	16	
-	211F8-22271		SHIM,T-1.0 シム	8	[FCS35][FCS55][CS35][FCS45]
5	04901-00100		FITTING フィッティング	2	
6	216G8-33401		SLIPPER スリッパ	2	
7	216G8-33361		SHIM,T-0.5 シム	8	
8	216G8-33371		SHIM,T-1.0 シム	4	
9	210F6-12441		CAP キャップ	2	
10	216G8-02001		BUSHING ブッシング	2	
11	01103-14065		BOLT ボルト	4	
12	02010-00014		WASHER ワッシャ	4	
13	272K8-52201		PIN ピン	2	A,B:MAST NO.1-193 C:MAST NO.1-16
-	22N58-52501		PIN ピン	2	A,B:MAST NO.194- C:MAST NO.17-
14	216G8-52301		BOLT ボルト	2	
15	02010-20012		WASHER ワッシャ	2	
16	23678-06002		PLATE,NAME プレート	1	
17	218G8-30411		MAST,INNER VM200 インナマスト	1	
-	218G8-30421		MAST,INNER VM225 インナマスト	1	

FIG.204 MAST [VM0A7,VM0A9]

(M7018310) マスト

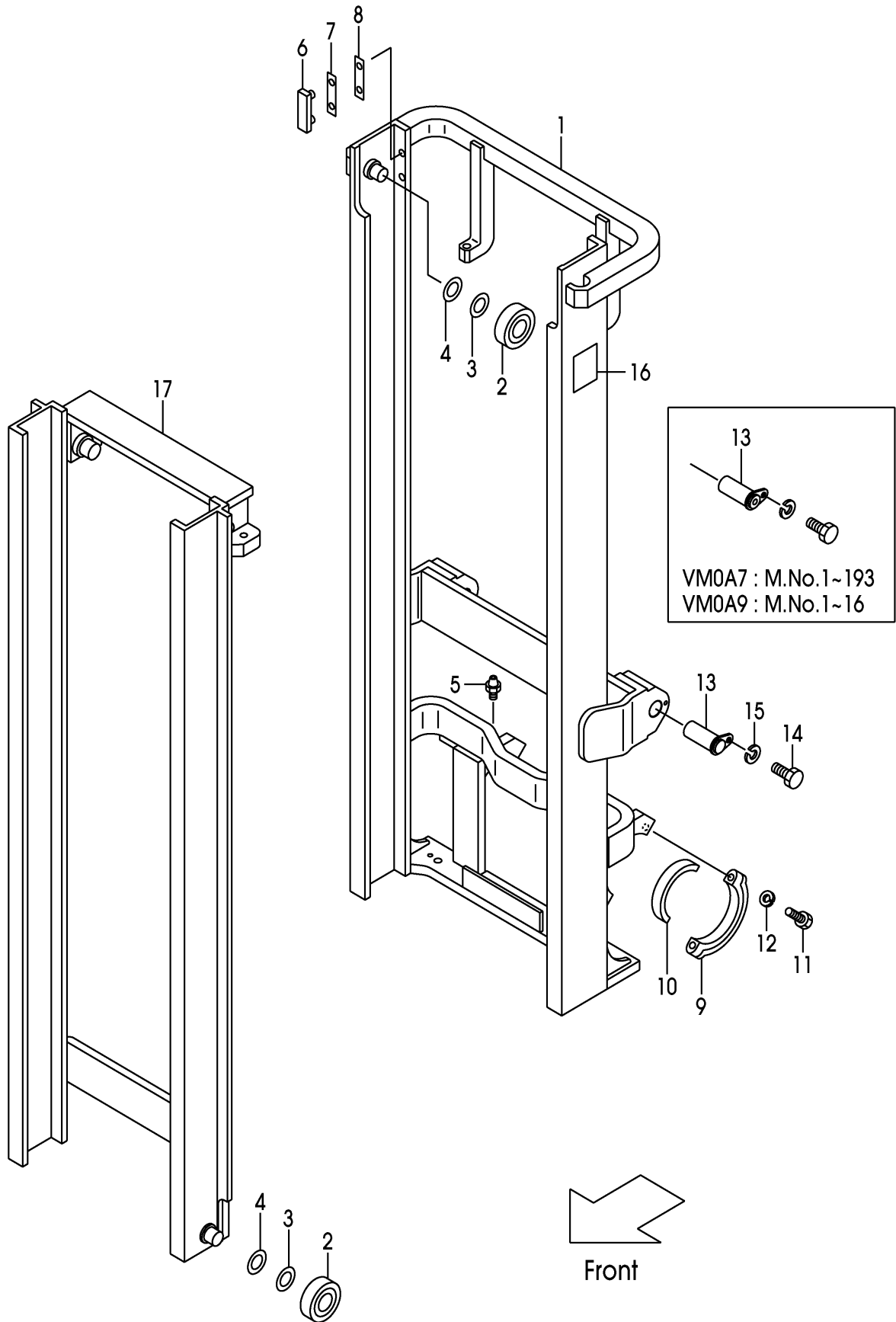

A: VMOA7 (1. 0T)
 B: VMOA7 (1. 5T)
 C: VMOA9 (1. 8T)

Item No	Part No.	Mark	Description	Req'd	Remarks : Serial No.
-	218G8-30431		MAST,INNER VM250 インナマスト	1	
-	218G8-30441		MAST,INNER VM270 インナマスト	1	
-	218G8-30451		MAST,INNER VM275 インナマスト	1	
-	218G8-30401		MAST,INNER VM300 インナマスト	1	
-	218G8-30461		MAST,INNER VM325 インナマスト	1	
-	218G8-30471		MAST,INNER VM330 インナマスト	1	
-	218G8-30481		MAST,INNER VM350 インナマスト	1	
-	218G8-30491		MAST,INNER VM366 インナマスト	1	
-	218G8-30501		MAST,INNER VM370 インナマスト	1	
-	218G8-30511		MAST,INNER VM375 インナマスト	1	
-	218G8-30521		MAST,INNER VM400 インナマスト	1	
-	218G8-30531		MAST,INNER VM425 インナマスト	1	
-	218G8-30541		MAST,INNER VM450 インナマスト	1	
-	218G8-30551		MAST,INNER VM475 インナマスト	1	
-	218G8-30561		MAST,INNER VM500 インナマスト	1	
-	218G8-30571		MAST,INNER VM550 インナマスト	1	
-	218G8-30581		MAST,INNER VM600 インナマスト	1	
18	229F6-42211	+	SEAL シール	4	

FIG.205 TILT GAUGE [VM0A7,VM0A9/(TG,PPC,PR,PRX,PLR)]
(M7018320) ティルトゲージ

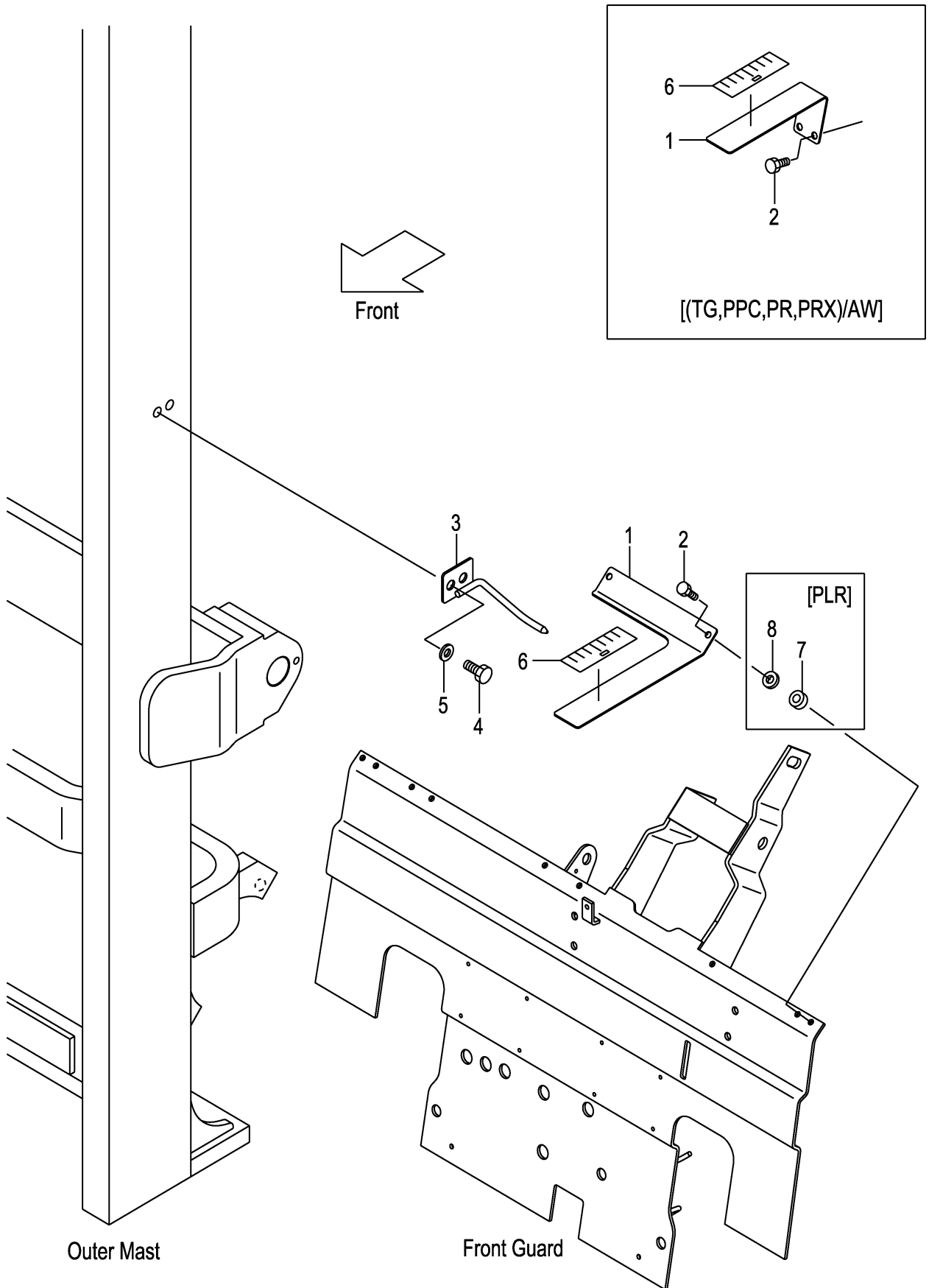

A: VMOA7 (1. 0T)
 B: VMOA7 (1. 5T)
 C: VMOA9 (1. 8T)

FIG.205

(M7018320)

Item No	Part No.	Mark	Description	Req'd	Remarks : Serial No.
1	62A89-21811		GAUGE,TILT ゲージ	1	[VM250-600/ (TG,PLR,PPC,PRX,PR)]
-	62A89-21831		GAUGE,TILT ゲージ	1	[VM250-600/AW/ (TG,PR,PPC,PRX)]
2	01183-06020		BOLT ホルト	2	[VM250-600/(TG,PPC,PRX,PR)]
-	01030-06025		SCREW スクリュ	2	[VM250-600/PLR]
-	01183-06020		BOLT ホルト	2	[VM250-600/AW/ (TG,PR,PPC,PRX)]
3	617B9-21851		INDICATOR インジケータ	1	[VM250-600/ (TG,PLR,PPC,PRX,PR)]
-	62A89-21851		INDICATOR インジケータ	1	[VM250-600/AW/ (TG,PR,PPC,PRX)]
4	01184-12025		BOLT ホルト	2	[VM250-600/ (TG,PLR,PPC,PRX,PR)]
-	01184-12025		BOLT ホルト	2	[VM250-600/AW/ (TG,PR,PPC,PRX)]
5	02000-00012		WASHER ワッシャ	2	[VM250-600/ (TG,PLR,PPC,PRX,PR)]
-	02000-00012		WASHER ワッシャ	2	[VM250-600/AW/ (TG,PR,PPC,PRX)]
6	62459-23371		SEAL,GAUGE シール	1	[VM250-600/ (TG,PLR,PPC,PRX,PR)]
-	62459-23371		SEAL,GAUGE シール	1	[VM250-600/AW/ (TG,PR,PPC,PRX)]
7	62156-52341		SPACER スペーサ	2	[VM250-600/PLR]
8	02000-00006		WASHER ワッシャ	2	[VM250-600/PLR]

FIG.206 LIFT CYLINDER [VM0A7,VM0A9]

(M7018410) リフトシリンダ

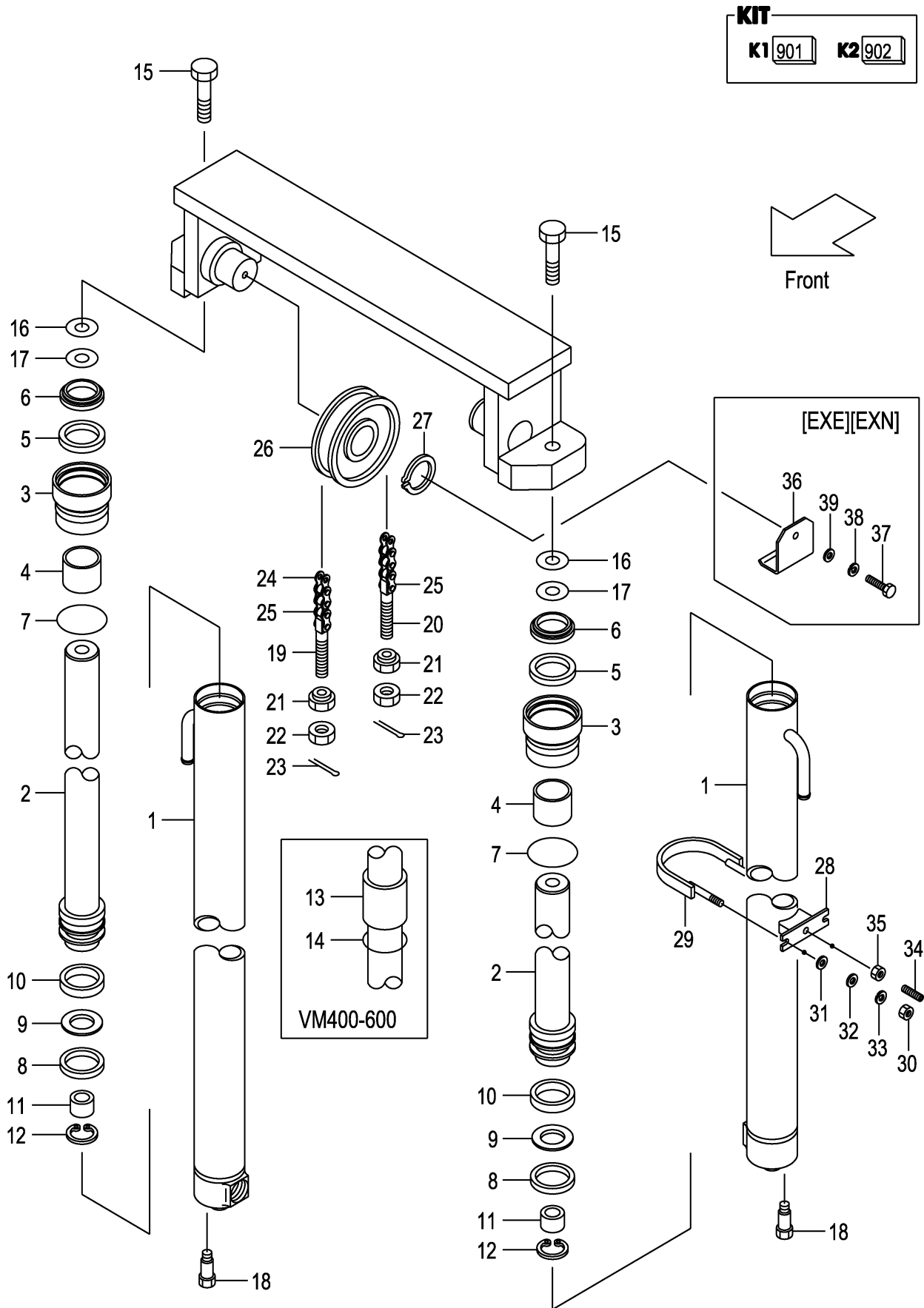

A: VMOA7 (1. 0T)
 B: VMOA7 (1. 5T)
 C: VMOA9 (1. 8T)

Item No	Part No.	Mark	Description	Req'd	Remarks : Serial No.
A1	20A78-40211		CYL-ASSY,LIFT VM200 リフトシリンダ ^o アッセン	2	INC.1-12
-	20A78-40221		CYL-ASSY,LIFT VM225 リフトシリンダ ^o アッセン	2	INC.1-12
-	20A78-40231		CYL-ASSY,LIFT VM250 リフトシリンダ ^o アッセン	2	INC.1-12
-	20A78-40241		CYL-ASSY,LIFT VM270 リフトシリンダ ^o アッセン	2	INC.1-12
-	20A78-40251		CYL-ASSY,LIFT VM275 リフトシリンダ ^o アッセン	2	INC.1-12
-	20A78-40201		CYL-ASSY,LIFT VM300 リフトシリンダ ^o アッセン	2	INC.1-12
-	20A78-40261		CYL-ASSY,LIFT VM325 リフトシリンダ ^o アッセン	2	INC.1-12
-	20A78-40271		CYL-ASSY,LIFT VM330 リフトシリンダ ^o アッセン	2	INC.1-12
-	20A78-40281		CYL-ASSY,LIFT VM350 リフトシリンダ ^o アッセン	2	INC.1-12
-	20A78-40291		CYL-ASSY,LIFT VM366 リフトシリンダ ^o アッセン	2	INC.1-12
-	20A78-40301		CYL-ASSY,LIFT VM370 リフトシリンダ ^o アッセン	2	INC.1-12
-	20A78-40311		CYL-ASSY,LIFT VM375 リフトシリンダ ^o アッセン	2	INC.1-12
-	20A78-40321		CYL-ASSY,LIFT VM400 リフトシリンダ ^o アッセン	2	INC.1-14
-	20A78-40331		CYL-ASSY,LIFT VM425 リフトシリンダ ^o アッセン	2	INC.1-14
-	20A78-40341		CYL-ASSY,LIFT VM450 リフトシリンダ ^o アッセン	2	INC.1-14
-	20A78-40351		CYL-ASSY,LIFT VM475 リフトシリンダ ^o アッセン	2	INC.1-14
-	20A78-40361		CYL-ASSY,LIFT VM500 リフトシリンダ ^o アッセン	2	INC.1-14
-	20A78-40371		CYL-ASSY,LIFT VM550 リフトシリンダ ^o アッセン	2	INC.1-14
-	20A78-40381		CYL-ASSY,LIFT VM600 リフトシリンダ ^o アッセン	2	INC.1-14
901	B-3045A-00020	K1	KIT,REPAIR リハ ^o アキット	2	INC.5-9
902	B-3045B-00026	K2	KIT,HEAD ヘッド ^o キット	2	INC.3,4
1	B-B6567-32601		BODY,CYL VM200 ボ ^o デ ^o イ	2	
-	B-B6567-32701		BODY,CYL VM225 ボ ^o デ ^o イ	2	
-	B-B6567-32801		BODY,CYL VM250 ボ ^o デ ^o イ	2	
-	B-B6567-32901		BODY,CYL VM270 ボ ^o デ ^o イ	2	
-	B-B6567-33001		BODY,CYL VM275 ボ ^o デ ^o イ	2	
-	B-B6567-33101		BODY,CYL VM300 ボ ^o デ ^o イ	2	
-	B-B6567-33201		BODY,CYL VM325 ボ ^o デ ^o イ	2	
-	B-B6567-33301		BODY,CYL VM330 ボ ^o デ ^o イ	2	
-	B-B6567-33401		BODY,CYL VM350 ボ ^o デ ^o イ	2	
-	B-B6567-33501		BODY,CYL VM366 ボ ^o デ ^o イ	2	
-	B-B6567-33601		BODY,CYL VM370 ボ ^o デ ^o イ	2	
-	B-B6567-33701		BODY,CYL VM375 ボ ^o デ ^o イ	2	
-	B-B6567-33801		BODY,CYL VM400 ボ ^o デ ^o イ	2	
-	B-B6567-33901		BODY,CYL VM425 ボ ^o デ ^o イ	2	
-	B-B6567-34001		BODY,CYL VM450 ボ ^o デ ^o イ	2	
-	B-B6567-34101		BODY,CYL VM475 ボ ^o デ ^o イ	2	
-	B-B6567-34201		BODY,CYL VM500 ボ ^o デ ^o イ	2	
-	B-B6567-34301		BODY,CYL VM550 ボ ^o デ ^o イ	2	
-	B-B6567-34401		BODY,CYL VM600 ボ ^o デ ^o イ	2	
2	B-B6567-32602		ROD,PISTON VM200 ロット ^o	2	
-	B-B6567-32702		ROD,PISTON VM225 ロット ^o	2	
-	B-B6567-32802		ROD,PISTON VM250 ロット ^o	2	
-	B-B6567-32902		ROD,PISTON VM270 ロット ^o	2	
-	B-B6567-33002		ROD,PISTON VM275 ロット ^o	2	
-	B-B6567-33102		ROD,PISTON VM300 ロット ^o	2	
-	B-B6567-33202		ROD,PISTON VM325 ロット ^o	2	
-	B-B6567-33302		ROD,PISTON VM330 ロット ^o	2	
-	B-B6567-33402		ROD,PISTON VM350 ロット ^o	2	
-	B-B6567-33502		ROD,PISTON VM366 ロット ^o	2	

FIG.206 LIFT CYLINDER [VM0A7,VM0A9]

(M7018410) リフトシリンダ

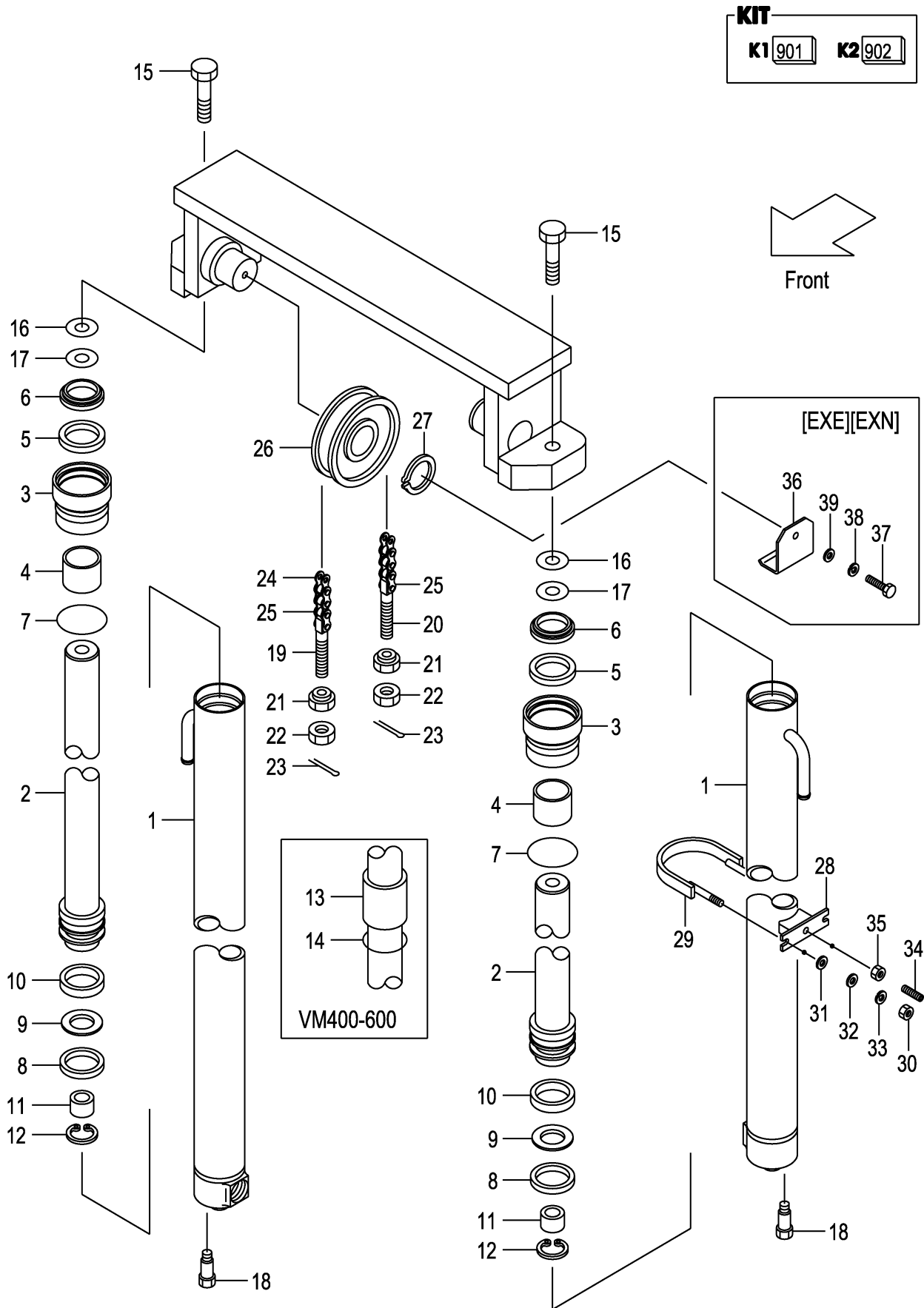

A: VMOA7 (1. 0T)
 B: VMOA7 (1. 5T)
 C: VMOA9 (1. 8T)

Item No	Part No.	Mark	Description	Req'd	Remarks : Serial No.
-	B-B6567-33602		ROD,PISTON VM370 ロット	2	
-	B-B6567-33702		ROD,PISTON VM375 ロット	2	
-	B-B6567-33802		ROD,PISTON VM400 ロット	2	
-	B-B6567-33902		ROD,PISTON VM425 ロット	2	
-	B-B6567-34002		ROD,PISTON VM450 ロット	2	
-	B-B6567-34102		ROD,PISTON VM475 ロット	2	
-	B-B6567-34202		ROD,PISTON VM500 ロット	2	
-	B-B6567-34302		ROD,PISTON VM550 ロット	2	
-	B-B6567-34402		ROD,PISTON VM600 ロット	2	
3	NO PART NO.	#*	CAP キャップ	2	
4	B-30131-35017	*	BUSHING ブッシング	2	
5	B-30961-03512	*	U-RING Uリング	2	
6	B-30191-35025	*	RING,WIPER リング	2	
7	B-30161-91773	*	O-RING Oリング	2	
8	B-30161-45046	*	U-RING Uリング	2	
9	B-30461-45039	*	RING リング	2	
10	B-30131-45018		BUSHING ブッシング	2	
11	B-B6551-91008		RING,CUSHION リング	2	
12	B-30141-91049		RING,SNAP リング	2	
13	B-B6111-35039		SPACER VM400 スペーサ	2	
-	B-B6111-35039		SPACER VM425 スペーサ	2	
-	B-B6111-35039		SPACER VM450 スペーサ	2	
-	B-B6111-35039		SPACER VM475 スペーサ	2	
-	B-B6111-35039		SPACER VM500 スペーサ	2	
-	B-B6111-35049		SPACER VM550 スペーサ	2	
-	B-B6111-35049		SPACER VM600 スペーサ	2	
14	B-95151-03500		O-RING Oリング	2	
15	01103-12035		BOLT ホルト	2	
16	22717-40081		SHIM,T-0.5 シム	4	
17	22517-40051		SHIM,T-0.2 シム	4	
18	216G8-43151		BOLT ホルト	2	
19	218G8-42501		PIN,ANCHOR ピン	2	
-	510F5-54051		PIN,ANCHOR ピン	2	[FC][FCS35][FCS45][FCS55]
20	218G8-42511		PIN,ANCHOR ピン	2	
-	510F5-54061		PIN,ANCHOR ピン	2	[FC][FCS35][FCS45][FCS55]
21	22118-40181		NUT ナット	4	
-	22118-40181		NUT ナット	4	[FC][FCS35][FCS45][FCS55]
22	01400-00014		NUT ナット	4	
-	01400-00014		NUT ナット	4	[FC][FCS35][FCS45][FCS55]
23	02200-03030		PIN ピン	4	
-	02200-03030		PIN ピン	4	[FC][FCS35][FCS45][FCS55]
24	218G8-45811		CHAIN,LEAF VM200 チェーン	2	INC.25
-	218G8-45891		CHAIN,LEAF VM225 チェーン	2	INC.25
-	218G8-45971		CHAIN,LEAF VM250 チェーン	2	INC.25
-	218G8-46031		CHAIN,LEAF VM270 チェーン	2	INC.25
-	218G8-46051		CHAIN,LEAF VM275 チェーン	2	INC.25
-	218G8-46131		CHAIN,LEAF VM300 チェーン	2	INC.25
-	218G8-46211		CHAIN,LEAF VM325 チェーン	2	INC.25
-	218G8-46211		CHAIN,LEAF VM330 チェーン	2	INC.25
-	218G8-46271		CHAIN,LEAF VM350 チェーン	2	INC.25

FIG.206 LIFT CYLINDER [VM0A7,VM0A9]

(M7018410) リフトシリンダ

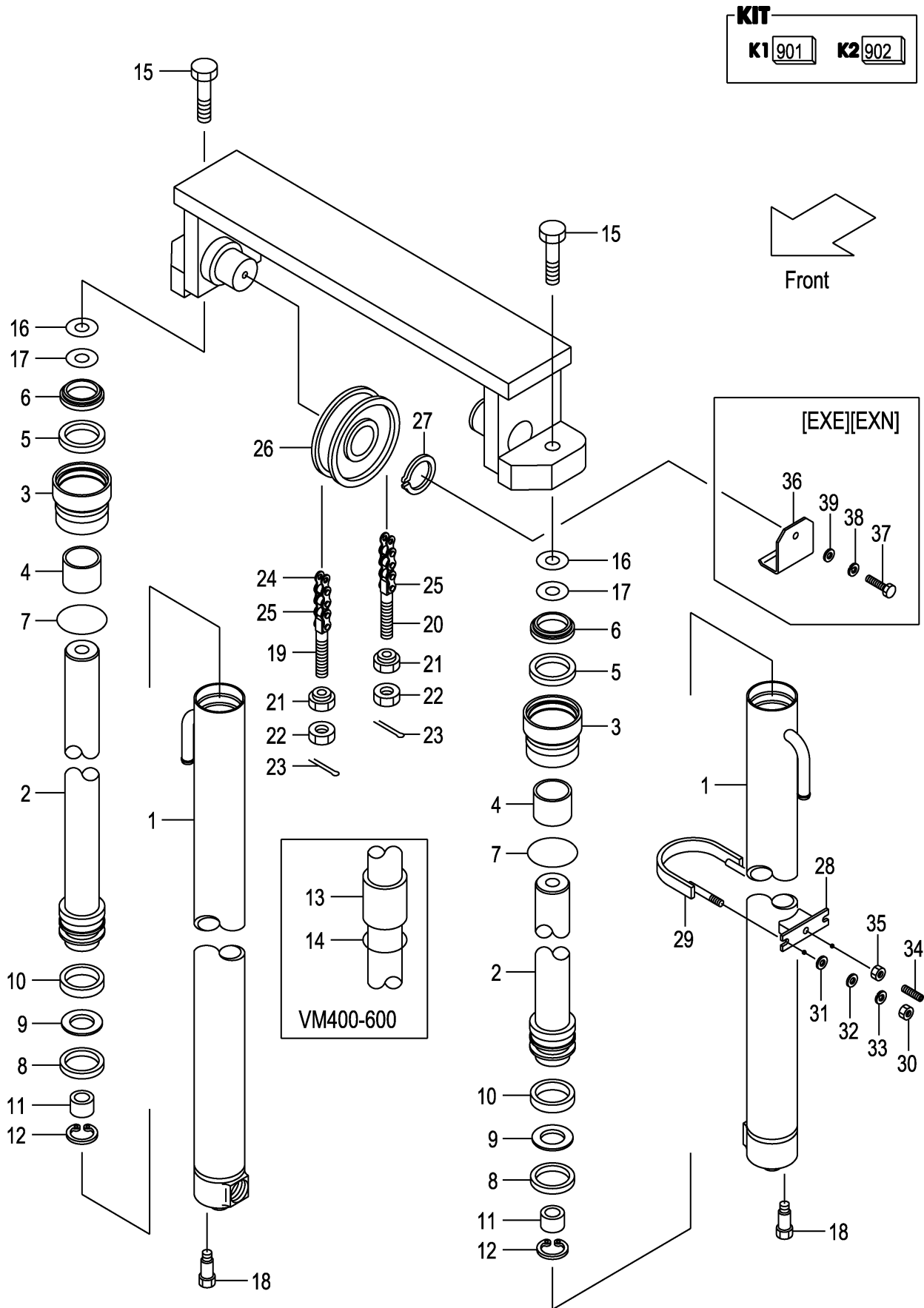

A: VMOA7 (1. 0T)
 B: VMOA7 (1. 5T)
 C: VMOA9 (1. 8T)

Item No	Part No.	Mark	Description	Req'd	Remarks : Serial No.
-	218G8-46331		CHAIN,LEAF VM366 チェーン	2	INC.25
-	218G8-46351		CHAIN,LEAF VM370 チェーン	2	INC.25
-	218G8-46351		CHAIN,LEAF VM375 チェーン	2	INC.25
-	218G8-46471		CHAIN,LEAF VM400 チェーン	2	INC.25
-	218G8-46551		CHAIN,LEAF VM425 チェーン	2	INC.25
-	218G8-46631		CHAIN,LEAF VM450 チェーン	2	INC.25
-	218G8-46711		CHAIN,LEAF VM475 チェーン	2	INC.25
-	218G8-46791		CHAIN,LEAF VM500 チェーン	2	INC.25
-	218G8-46971		CHAIN,LEAF VM550 チェーン	2	INC.25
-	218G8-47131		CHAIN,LEAF VM600 チェーン	2	INC.25
-	09001-08051		CHAIN,ROLLER VM200 チェーン	2	[FC][FCS35][FCS45][FCS55]
-	09001-08055		CHAIN,ROLLER VM225 チェーン	2	[FC][FCS35][FCS45][FCS55]
-	09001-08061		CHAIN,ROLLER VM250 チェーン	2	[FC][FCS35][FCS45][FCS55]
-	09001-08065		CHAIN,ROLLER VM270 チェーン	2	[FC][FCS35][FCS45][FCS55]
-	09001-08065		CHAIN,ROLLER VM275 チェーン	2	[FC][FCS35][FCS45][FCS55]
-	09001-08071		CHAIN,ROLLER VM300 チェーン	2	[FC][FCS35][FCS45][FCS55]
-	09001-08075		CHAIN,ROLLER VM325 チェーン	2	[FC][FCS35][FCS45][FCS55]
-	09001-08077		CHAIN,ROLLER VM330 チェーン	2	[FC][FCS35][FCS45][FCS55]
-	09001-08081		CHAIN,ROLLER VM350 チェーン	2	[FC][FCS35][FCS45][FCS55]
-	09001-08083		CHAIN,ROLLER VM366 チェーン	2	[FC][FCS35][FCS45][FCS55]
-	09001-08085		CHAIN,ROLLER VM370 チェーン	2	[FC][FCS35][FCS45][FCS55]
-	09001-08085		CHAIN,ROLLER VM375 チェーン	2	[FC][FCS35][FCS45][FCS55]
-	09001-08093		CHAIN,ROLLER VM400 チェーン	2	[FC][FCS35][FCS45][FCS55]
-	09001-08097		CHAIN,ROLLER VM425 チェーン	2	[FC][FCS35][FCS45][FCS55]
-	09001-08103		CHAIN,ROLLER VM450 チェーン	2	[FC][FCS35][FCS45][FCS55]
-	09001-08107		CHAIN,ROLLER VM475 チェーン	2	[FC][FCS35][FCS45][FCS55]
-	09001-08113		CHAIN,ROLLER VM500 チェーン	2	[FC][FCS35][FCS45][FCS55]
-	09001-08123		CHAIN,ROLLER VM550 チェーン	2	[FC][FCS35][FCS45][FCS55]
-	09001-08133		CHAIN,ROLLER VM600 チェーン	2	[FC][FCS35][FCS45][FCS55]
25	218G8-42701		LINK リンク	4	
26	216G8-42031		SHEAVE シーブ	2	
-	516G3-74001		SHEAVE シーブ	2	[FC][FCS35][FCS45][FCS55]
27	02100-00035		RING,SNAP リング	2	
-	02100-00035		RING,SNAP リング	2	[FC][FCS35][FCS45][FCS55]
28	280B8-42031		SUPPORT サポート	2	
29	280B8-42001		U-BOLT Uボルト	2	
30	278R0-63151		NUT ナット	4	
31	02000-00010		WASHER ワッシャ	4	
32	02000-00008		WASHER ワッシャ	4	
33	02010-00008		WASHER ワッシャ	4	
34	215E8-42241		PLUG プラグ	2	
35	234A8-42571		NUT ナット	2	
36	510F3-04021		COVER カバー	2	[EXE][EXN]
37	01100-16016		BOLT ボルト	2	[EXE][EXN]
38	02010-00016		WASHER ワッシャ	2	[EXE][EXN]
39	02000-00016		WASHER ワッシャ	2	[EXE][EXN]

FIG.207 MAST PIPING [VM0A7,VM0A9]

(M7018420) マストパイピング

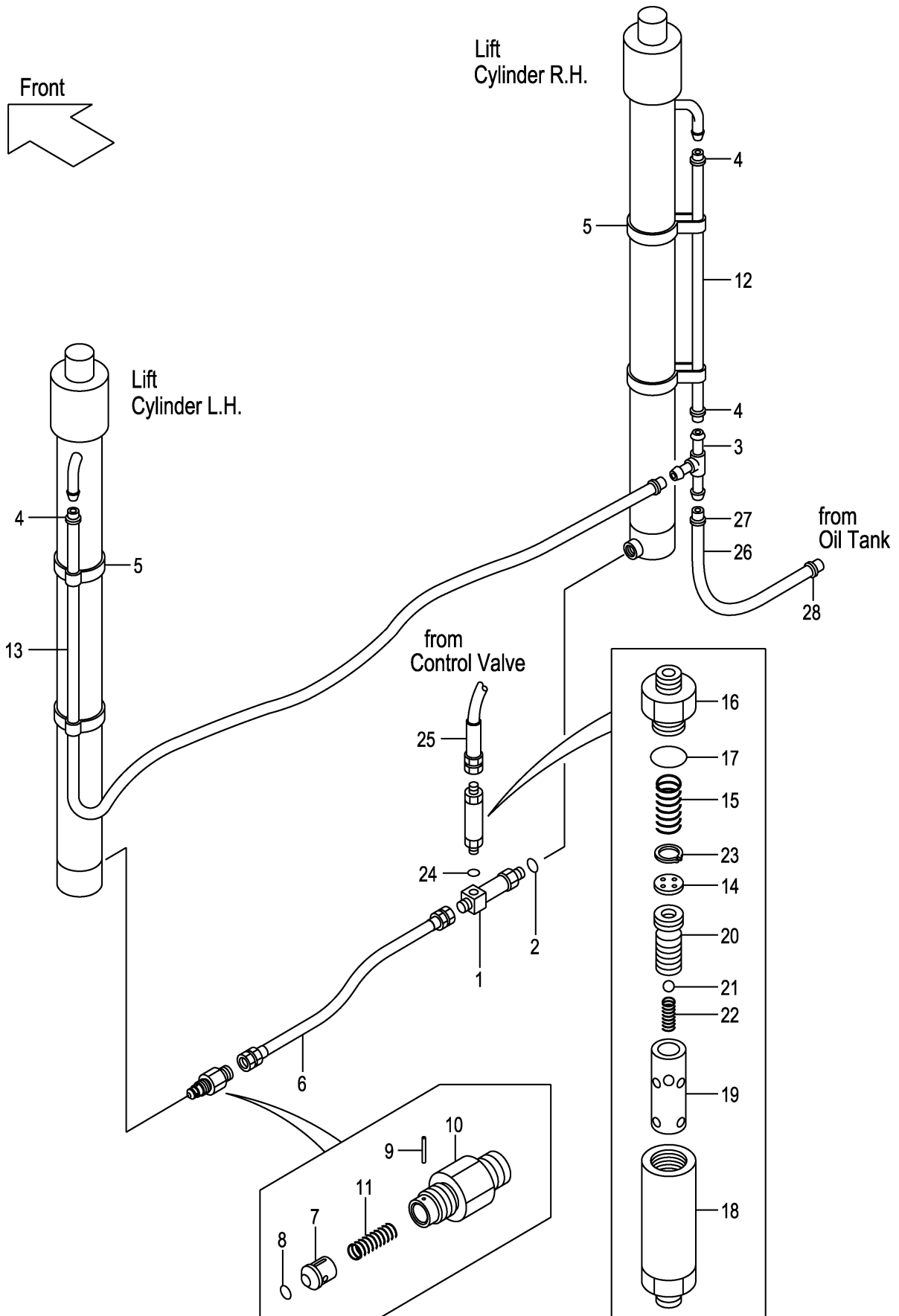

A: VMOA7 (1. 0T)
 B: VMOA7 (1. 5T)
 C: VMOA9 (1. 8T)

Item No	Part No.	Mark	Description	Req'd	Remarks : Serial No.
A1	234A8-41101		THREE-WAY-ASSY スリーウェイアッセン	1	INC.1,2
1	NO PART NO.	#	THREE-WAY スリーウェイ	1	
2	03320-00140		O-RING Oリング	1	
3	23679-45051		THREE-WAY スリーウェイ	1	
-	53675-55051		THREE-WAY スリーウェイ	1	A,B [FC][RTL]
4	04911-00018		CLIP クリップ	4	
-	24329-46201		CLIP クリップ	4	A,B [FC][RTL]
5	22N58-45001		BAND バンド	4	
6	216G8-43501		HOSE ホース	1	
A2	216G0-93201		VALVE-ASSY,CUT カットバルブアッセン	1	INC.7-11
7	216G0-93212		PISTON ピストン	1	
8	03320-00140		O-RING Oリング	1	
9	02270-01014		PIN ピン	1	
10	234A8-42622		NIPPLE ニップル	1	
11	234A8-42611		SPRING スプリング	1	
12	23678-40075		HOSE VM200 ホース	1	
-	23678-40085		HOSE VM225 ホース	1	
-	23678-40100		HOSE VM250 ホース	1	
-	23678-40110		HOSE VM270 ホース	1	
-	23678-40110		HOSE VM275 ホース	1	
-	23678-40125		HOSE VM300 ホース	1	
-	23678-40135		HOSE VM325 ホース	1	
-	23678-40140		HOSE VM330 ホース	1	
-	23678-40150		HOSE VM350 ホース	1	
-	23678-40160		HOSE VM366 ホース	1	
-	23678-40160		HOSE VM370 ホース	1	
-	23678-40160		HOSE VM375 ホース	1	
-	23678-40180		HOSE VM400 ホース	1	
-	23678-40190		HOSE VM425 ホース	1	
-	23678-40205		HOSE VM450 ホース	1	
-	23678-40215		HOSE VM475 ホース	1	
-	23678-40230		HOSE VM500 ホース	1	
-	23678-40260		HOSE VM550 ホース	1	
-	23678-40285		HOSE VM600 ホース	1	
-	04710-04075		HOSE VM200 ホース	1	A,B [FC][RTL]
-	04710-04085		HOSE VM225 ホース	1	A,B [FC][RTL]
-	04710-04100		HOSE VM250 ホース	1	A,B [FC][RTL]
-	04710-04110		HOSE VM270 ホース	1	A,B [FC][RTL]
-	04710-04110		HOSE VM275 ホース	1	A,B [FC][RTL]
-	04710-04125		HOSE VM300 ホース	1	A,B [FC][RTL]
-	04710-04135		HOSE VM325 ホース	1	A,B [FC][RTL]

FIG.207 MAST PIPING [VM0A7,VM0A9]

(M7018420) マストパイピング

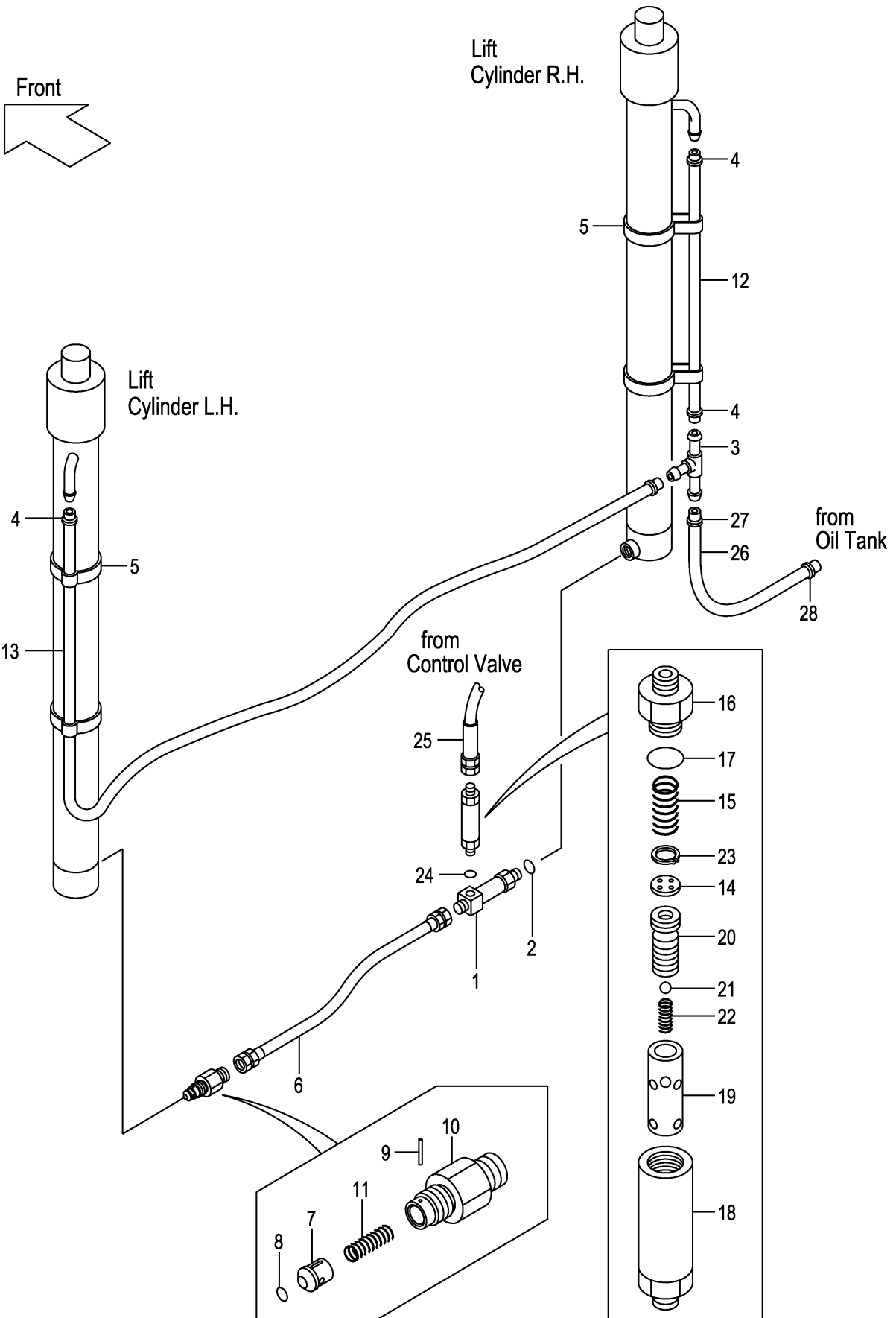

A: VMOA7 (1. 0T)
 B: VMOA7 (1. 5T)
 C: VMOA9 (1. 8T)

Item No	Part No.	Mark	Description	Req'd	Remarks : Serial No.
-	04710-04140		HOSE VM330 ホース	1	A,B [FC][RTL]
-	04710-04150		HOSE VM350 ホース	1	A,B [FC][RTL]
-	04710-04160		HOSE VM366 ホース	1	A,B [FC][RTL]
-	04710-04160		HOSE VM370 ホース	1	A,B [FC][RTL]
-	04710-04160		HOSE VM375 ホース	1	A,B [FC][RTL]
-	04710-04180		HOSE VM400 ホース	1	A,B [FC][RTL]
-	04710-04190		HOSE VM425 ホース	1	A,B [FC][RTL]
-	04710-04205		HOSE VM450 ホース	1	A,B [FC][RTL]
-	04710-04215		HOSE VM475 ホース	1	A,B [FC][RTL]
-	04710-04230		HOSE VM500 ホース	1	A,B [FC][RTL]
-	04710-04260		HOSE VM550 ホース	1	A,B [FC][RTL]
-	04710-04285		HOSE VM600 ホース	1	A,B [FC][RTL]
13	23678-40130		HOSE VM200 ホース	1	
-	23678-40140		HOSE VM225 ホース	1	
-	23678-40155		HOSE VM250 ホース	1	
-	23678-40165		HOSE VM270 ホース	1	
-	23678-40165		HOSE VM275 ホース	1	
-	23678-40175		HOSE VM300 ホース	1	
-	23678-40190		HOSE VM325 ホース	1	
-	23678-40195		HOSE VM330 ホース	1	
-	23678-40205		HOSE VM350 ホース	1	
-	23678-40215		HOSE VM366 ホース	1	
-	23678-40215		HOSE VM370 ホース	1	
-	23678-40235		HOSE VM400 ホース	1	
-	23678-40245		HOSE VM425 ホース	1	
-	23678-40260		HOSE VM450 ホース	1	
-	23678-40270		HOSE VM475 ホース	1	
-	23678-40285		HOSE VM500 ホース	1	
-	23678-40315		HOSE VM550 ホース	1	
-	23678-40340		HOSE VM600 ホース	1	
-	04710-04130		HOSE VM200 ホース	1	A,B [FC][RTL]
-	04710-04140		HOSE VM225 ホース	1	A,B [FC][RTL]
-	04710-04155		HOSE VM250 ホース	1	A,B [FC][RTL]
-	04710-04165		HOSE VM270 ホース	1	A,B [FC][RTL]

FIG.207 MAST PIPING [VM0A7,VM0A9]

(M7018420) マストパイピング

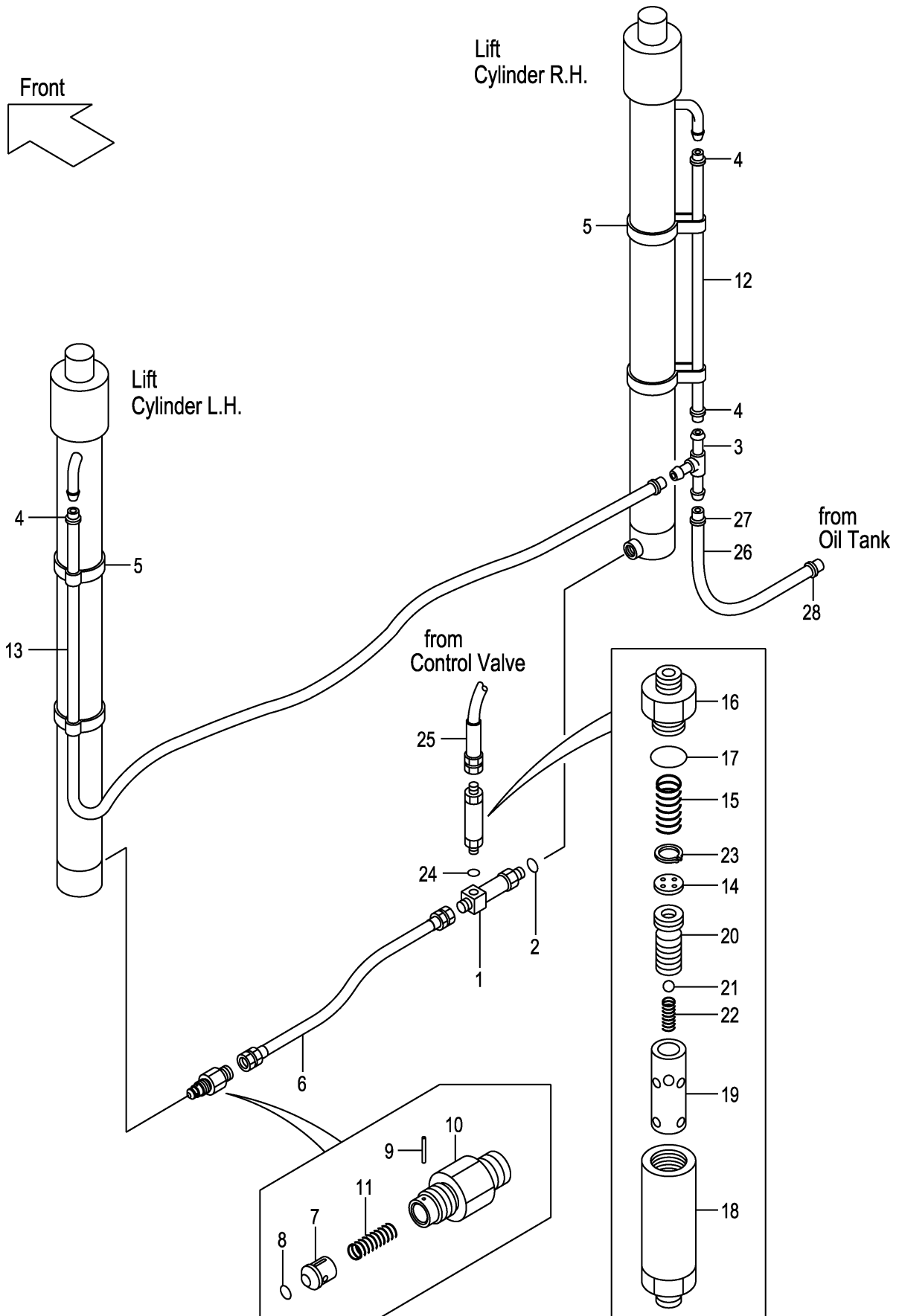

A: VMOA7 (1. 0T)
 B: VMOA7 (1. 5T)
 C: VMOA9 (1. 8T)

Item No	Part No.	Mark	Description	Req'd	Remarks : Serial No.
-	04710-04165		HOSE VM275 ホース	1	A,B [FC][RTL]
-	04710-04175		HOSE VM300 ホース	1	A,B [FC][RTL]
-	04710-04190		HOSE VM325 ホース	1	A,B [FC][RTL]
-	04710-04195		HOSE VM330 ホース	1	A,B [FC][RTL]
-	04710-04205		HOSE VM350 ホース	1	A,B [FC][RTL]
-	04710-04215		HOSE VM366 ホース	1	A,B [FC][RTL]
-	04710-04215		HOSE VM370 ホース	1	A,B [FC][RTL]
-	04710-04215		HOSE VM375 ホース	1	A,B [FC][RTL]
-	04710-04235		HOSE VM400 ホース	1	A,B [FC][RTL]
-	04710-04245		HOSE VM425 ホース	1	A,B [FC][RTL]
-	04710-04260		HOSE VM450 ホース	1	A,B [FC][RTL]
-	04710-04270		HOSE VM475 ホース	1	A,B [FC][RTL]
-	04710-04285		HOSE VM500 ホース	1	A,B [FC][RTL]
-	04710-04315		HOSE VM550 ホース	1	A,B [FC][RTL]
-	04710-04340		HOSE VM600 ホース	1	A,B [FC][RTL]
A3	216G8-41001		REGULATOR-ASSY レギュレータアッセン	1	INC.14-23
14	NO PART NO.	#	PLATE プレート	1	
15	27979-43101		SPRING スプリング	1	
16	NO PART NO.	#	NIPPLE ニップル	1	
17	03300-00280		O-RING Oリング	1	
18	NO PART NO.	#	CASE ケース	1	
19	NO PART NO.	#	SLEEVE スリーブ	1	
20	NO PART NO.	#	PISTON ピストン	1	
21	24459-42951		BALL,NYLON ボール	1	
22	214A8-44151		SPRING スプリング	1	
23	02110-00018		RING,SNAP リング	1	
24	03320-00180		O-RING Oリング	1	
25	216G8-02502		HOSE ホース	1	A,B:MAST NO.1-147
-	20A78-40501		HOSE ホース	1	A,B:MAST NO.148- C
-	216G8-02502		HOSE ホース	1	A,B:MAST NO.1-147 [FC][RTL]
-	20A78-40501		HOSE ホース	1	A,B:MAST NO.148- [FC][RTL]
26	23678-40130		TUBE チューブ	1	A,B:MAST NO.1-147

FIG.207 MAST PIPING [VM0A7,VM0A9]

(M7018420) マストパイピング

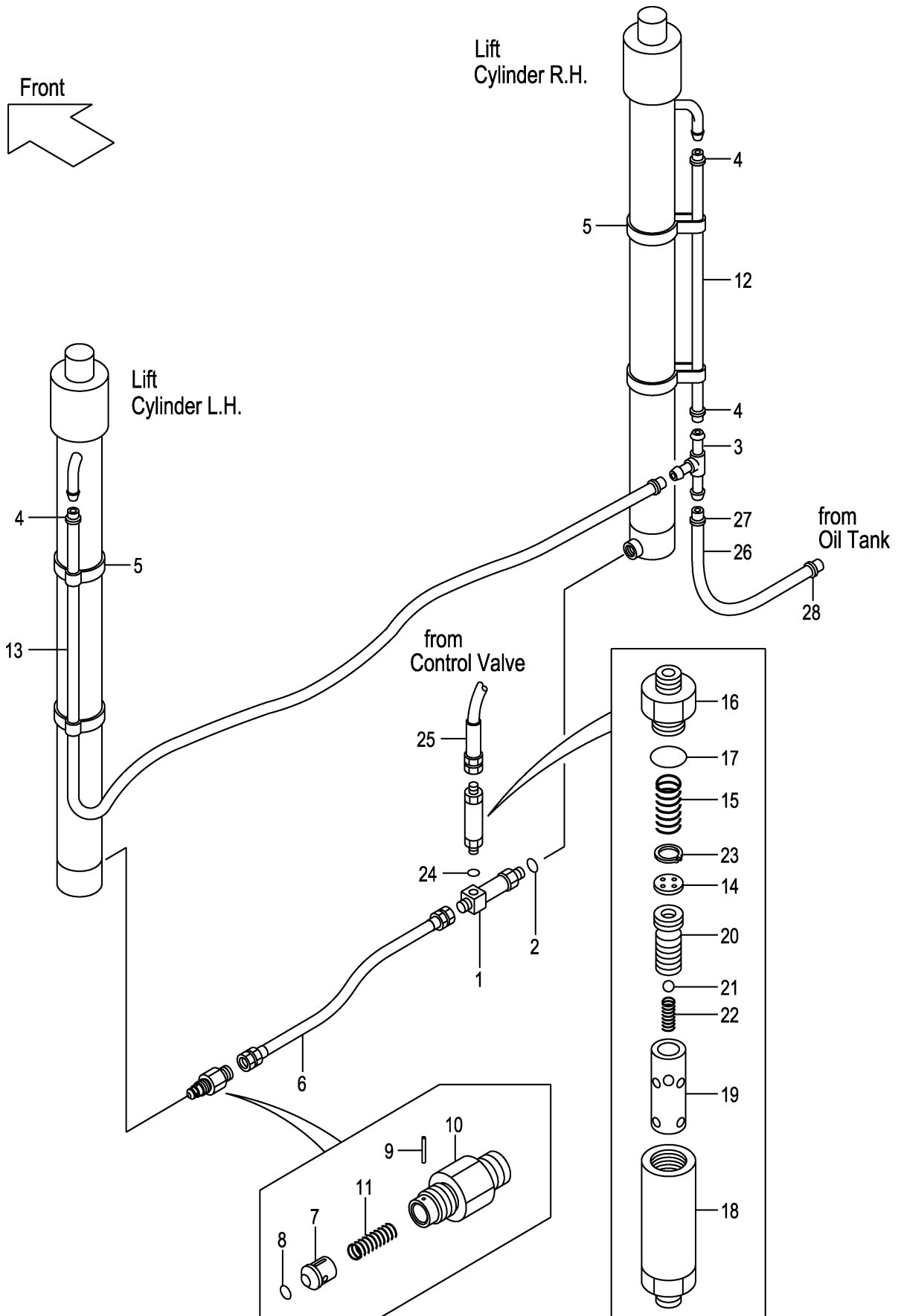

A: VMOA7 (1. 0T)
 B: VMOA7 (1. 5T)
 C: VMOA9 (1. 8T)

Item No	Part No.	Mark	Description	Req'd	Remarks : Serial No.
-	23678-40140		TUBE チューブ	1	A,B:MAST NO.148- C
-	04710-04130		HOSE ホース	1	A,B:MAST NO.1-147 [FC][RTL]
-	04710-04140		HOSE ホース	1	A,B:MAST NO.148- [FC][RTL]
27	04911-00018		CLIP クリップ	1	
-	24329-46201		CLIP クリップ	1	A,B [FC][RTL]
28	04914-00016		CLIP クリップ	1	
-	04911-00021		CLIP クリップ	1	A,B [FC][RTL]

FIG.208 FORK [VFM0A7]

(M7018120) フォーク

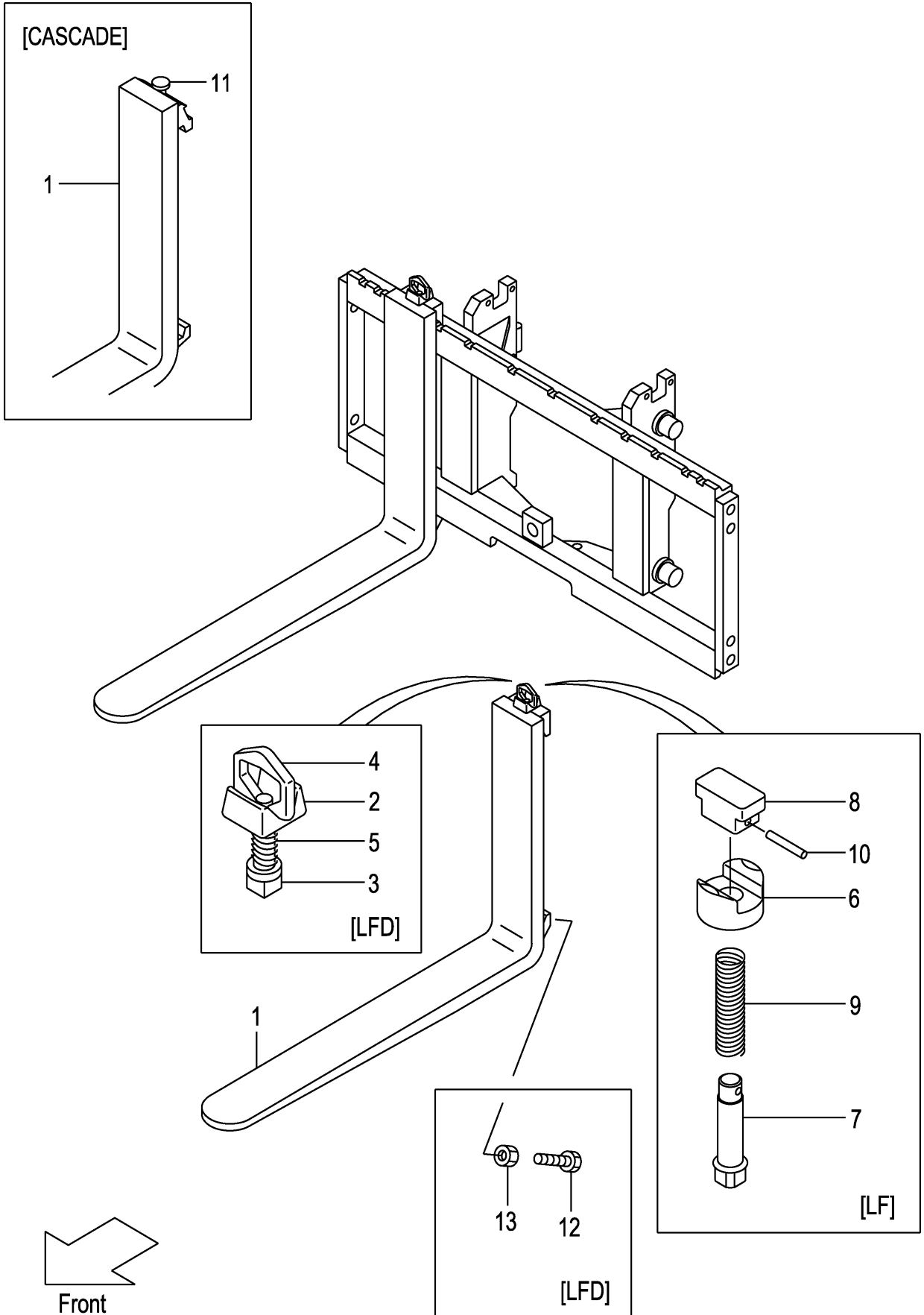

A:VFMOA7(1.0T)

B:VFMOA7(1.5T, 1.8T)

Item No	Part No.	Mark	Description	Req'd	Remarks : Serial No.
1	210B8-10501		FORK フォーク	2	A:MAST NO.1-2 (L=770) INC.6-10
-	210B8-10502		FORK フォーク	2	A:MAST NO.3- (L=770) INC.6-10
-	210F8-10511		FORK フォーク	2	B:MAST NO.1-2 (L=920) INC.6-10
-	210F8-10512		FORK フォーク	2	B:MAST NO.3- (L=920) INC.6-10
-	210F8-10511		FORK フォーク	2	MAST NO.1-2 [EX](L=920) INC.6-10
-	210F8-10512		FORK フォーク	2	MAST NO.3- [EX](L=920) INC.6-10
-	210B8-10501		FORK フォーク	2	A:MAST NO.1-2 [LF077] INC.6-10
-	210B8-10502		FORK フォーク	2	A:MAST NO.3- [LF077] INC.6-10
-	210B8-10511		FORK フォーク	2	A:MAST NO.1-2 [LF085] INC.6-10
-	210B8-10512		FORK フォーク	2	A:MAST NO.3- [LF085] INC.6-10
-	210F8-10501		FORK フォーク	2	B:MAST NO.1-2 [LF085] INC.6-10
-	210F8-10502		FORK フォーク	2	B:MAST NO.3- [LF085] INC.6-10
-	210F8-10571		FORK フォーク	2	MAST NO.1-2 [LF090] INC.6-10
-	210F8-10572		FORK フォーク	2	MAST NO.3- [LF090] INC.6-10
-	210B8-10521		FORK フォーク	2	A:MAST NO.1-2 [LF092] INC.6-10
-	210B8-10522		FORK フォーク	2	A:MAST NO.3- [LF092] INC.6-10
-	210F8-10511		FORK フォーク	2	B:MAST NO.1-2 [LF092] INC.6-10
-	210F8-10512		FORK フォーク	2	B:MAST NO.3- [LF092] INC.6-10
-	210F8-10581		FORK フォーク	2	MAST NO.1-2 [LF100] INC.6-10
-	210F8-10582		FORK フォーク	2	MAST NO.3- [LF100] INC.6-10
-	210F8-10521		FORK フォーク	2	MAST NO.1-2 [LF107] INC.6-10
-	210F8-10522		FORK フォーク	2	MAST NO.3- [LF107] INC.6-10
-	210F8-10591		FORK フォーク	2	MAST NO.1-2 [LF110] INC.6-10
-	210F8-10592		FORK フォーク	2	MAST NO.3- [LF110] INC.6-10
-	210F8-10601		FORK フォーク	2	MAST NO.1-2 [LF120] INC.6-10

FIG.208 FORK [VFM0A7]

(M7018120) フォーク

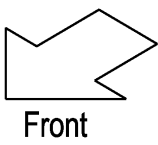
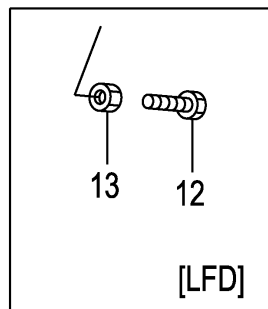
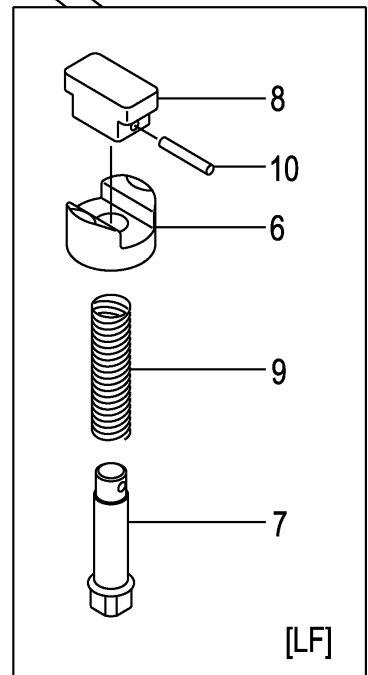
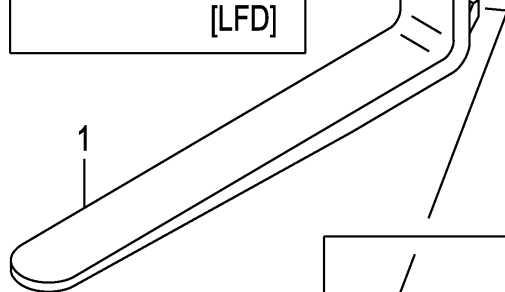
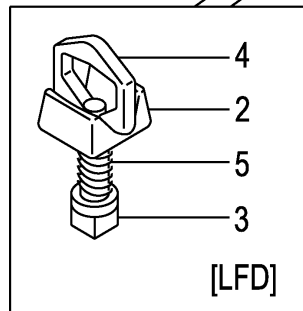
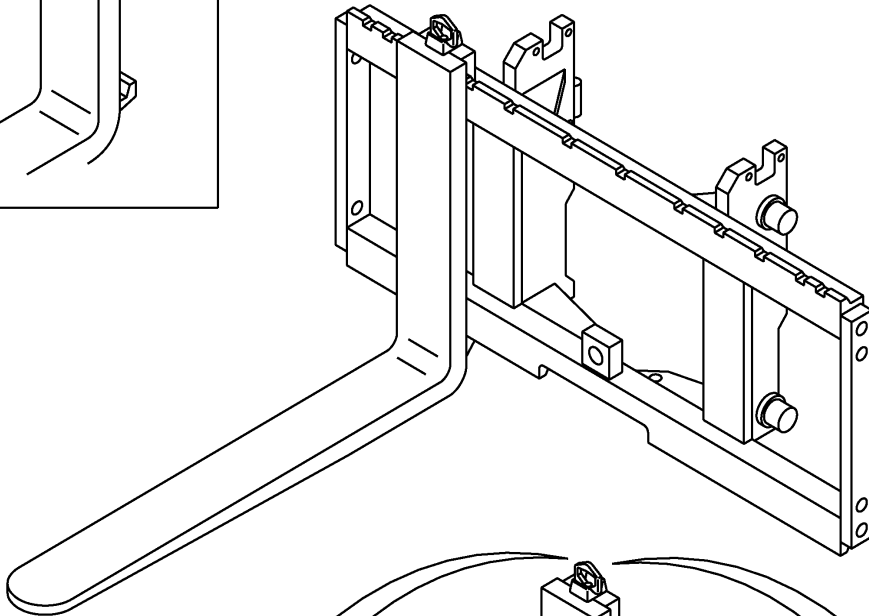
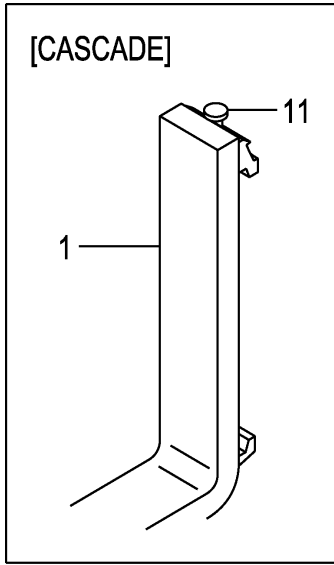

A:VFMOA7(1.0T)

B:VFMOA7(1.5T, 1.8T)

Item No	Part No.	Mark	Description	Req'd	Remarks : Serial No.
-	210F8-10602		FORK フォーク	2	MAST NO.3- [LF120] INC.6-10
-	210F8-10531		FORK フォーク	2	MAST NO.1-2 [LF122] INC.6-10
-	210F8-10532		FORK フォーク	2	MAST NO.3- [LF122] INC.6-10
-	210H8-10611		FORK フォーク	2	MAST NO.1-2 [LF130] INC.6-10
-	210H8-10612		FORK フォーク	2	MAST NO.3- [LF130] INC.6-10
-	210H8-10531		FORK フォーク	2	MAST NO.1-2 [LF137] INC.6-10
-	210H8-10532		FORK フォーク	2	MAST NO.3- [LF137] INC.6-10
-	210H8-10621		FORK フォーク	2	MAST NO.1-2 [LF140] INC.6-10
-	210H8-10622		FORK フォーク	2	MAST NO.3- [LF140] INC.6-10
-	210H8-10631		FORK フォーク	2	MAST NO.1-2 [LF150] INC.6-10
-	210H8-10632		FORK フォーク	2	MAST NO.3- [LF150] INC.6-10
-	210H8-10541		FORK フォーク	2	MAST NO.1-2 [LF152] INC.6-10
-	210H8-10542		FORK フォーク	2	MAST NO.3- [LF152] INC.6-10
-	210H8-10641		FORK フォーク	2	MAST NO.1-2 [LF160] INC.6-10
-	210H8-10642		FORK フォーク	2	MAST NO.3- [LF160] INC.6-10
-	210H8-10551		FORK フォーク	2	B:MAST NO.1-2 [LF167] INC.6-10
-	210H8-10552		FORK フォーク	2	B:MAST NO.3- [LF167] INC.6-10
-	216B8-10301		FORK フォーク	2	A [LFD077] INC.2-5
-	216B8-10311		FORK フォーク	2	A [LFD085] INC.2-5
-	216G8-10301		FORK フォーク	2	B [LFD085] INC.2-5
-	216G8-10371		FORK フォーク	2	[LFD090] INC.2-5
-	216B8-10321		FORK フォーク	2	A [LFD092] INC.2-5
-	216G8-10311		FORK フォーク	2	B [LFD092] INC.2-5
-	216G8-10381		FORK フォーク	2	[LFD100] INC.2-5
-	216G8-10321		FORK フォーク	2	[LFD107] INC.2-5
-	216G8-10391		FORK フォーク	2	[LFD110] INC.2-5
-	216G8-10401		FORK フォーク	2	[LFD120] INC.2-5
-	216G8-10331		FORK フォーク	2	[LFD122] INC.2-5

FIG.208 FORK [VFM0A7]

(M7018120) フォーク

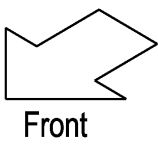
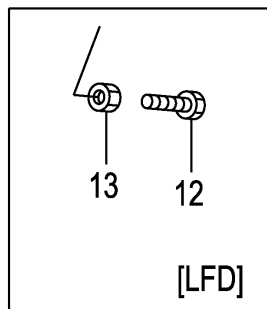
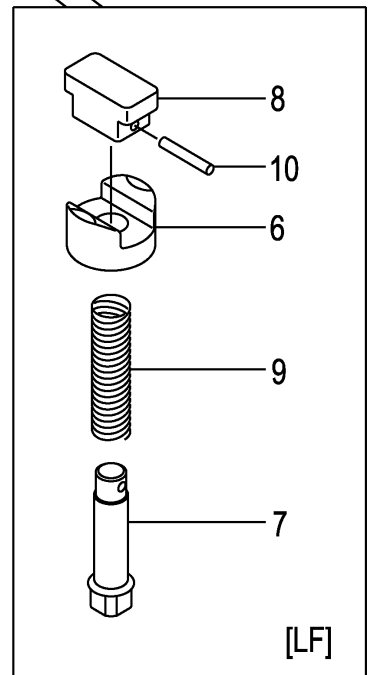
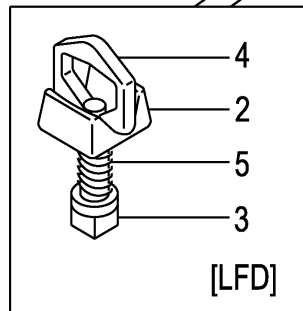
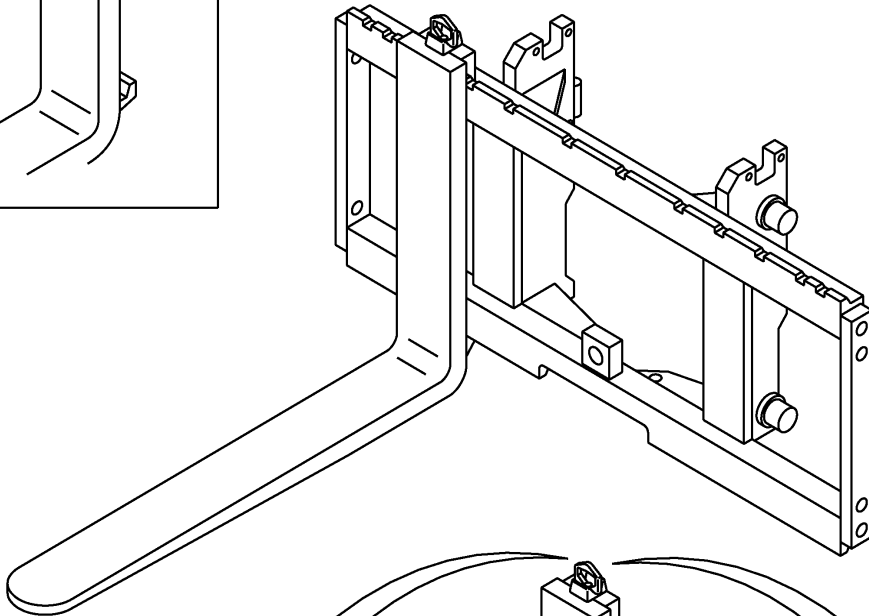
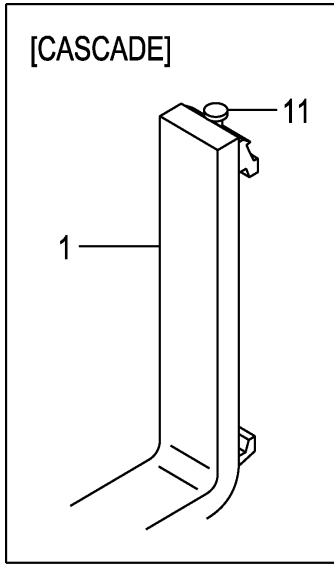

A:VFMOA7(1.0T)

B:VFMOA7(1.5T, 1.8T)

Item No	Part No.	Mark	Description	Req'd	Remarks : Serial No.
-	216G8-10411		FORK フォーク	2	[LFD130] INC.2-5
-	216G8-10341		FORK フォーク	2	[LFD137] INC.2-5
-	216G8-10421		FORK フォーク	2	[LFD140] INC.2-5
-	216G8-10431		FORK フォーク	2	[LFD150] INC.2-5
-	216G8-10351		FORK フォーク	2	[LFD152] INC.2-5
-	216G8-10441		FORK フォーク	2	[LFD160] INC.2-5
-	216G8-10361		FORK フォーク	2	B [LFD167] INC.2-5
-	20A78-10511		FORK フォーク	2	[LF092/CASCADE] INC.11
-	20A78-10521		FORK フォーク	2	[LF107/CASCADE] INC.11
-	20A78-10531		FORK フォーク	2	[LF122/CASCADE] INC.11
A1	214A8-11001		STOPPER-ASSY,FORK フォークストッパ [°] アッセン	2	[LFD] INC.2-5
2	214A8-12001		HEAD ヘッド	2	[LFD]
3	214A8-12011		STOPPER ストッパ [°]	2	[LFD]
4	214A8-12021		HANDLE ハンドル	2	[LFD]
5	214A8-12031		SPRING スプリング [°]	2	[LFD]
6	216G8-12921		HOLDER ホルダ [°]	2	[LF]
7	231A8-12001		PIN ピン	2	[LF]
8	231A8-12011		KNOB ノブ [°]	2	[LF]
9	231A8-12021		SPRING スプリング [°]	2	[LF]
10	231A8-12031		PIN,SPRING ピン	2	[LF]
11	W-K2PK-M		KIT,PIN,STOPPER キット	2	[CASCADE]
12	216G8-12101		BOLT ボルト	4	[LFD]
13	01402-00010		NUT ナット	4	[LFD]

FIG.209 LIFT BRACKET [VFM0A7]

(M7010610) リフトブラケット

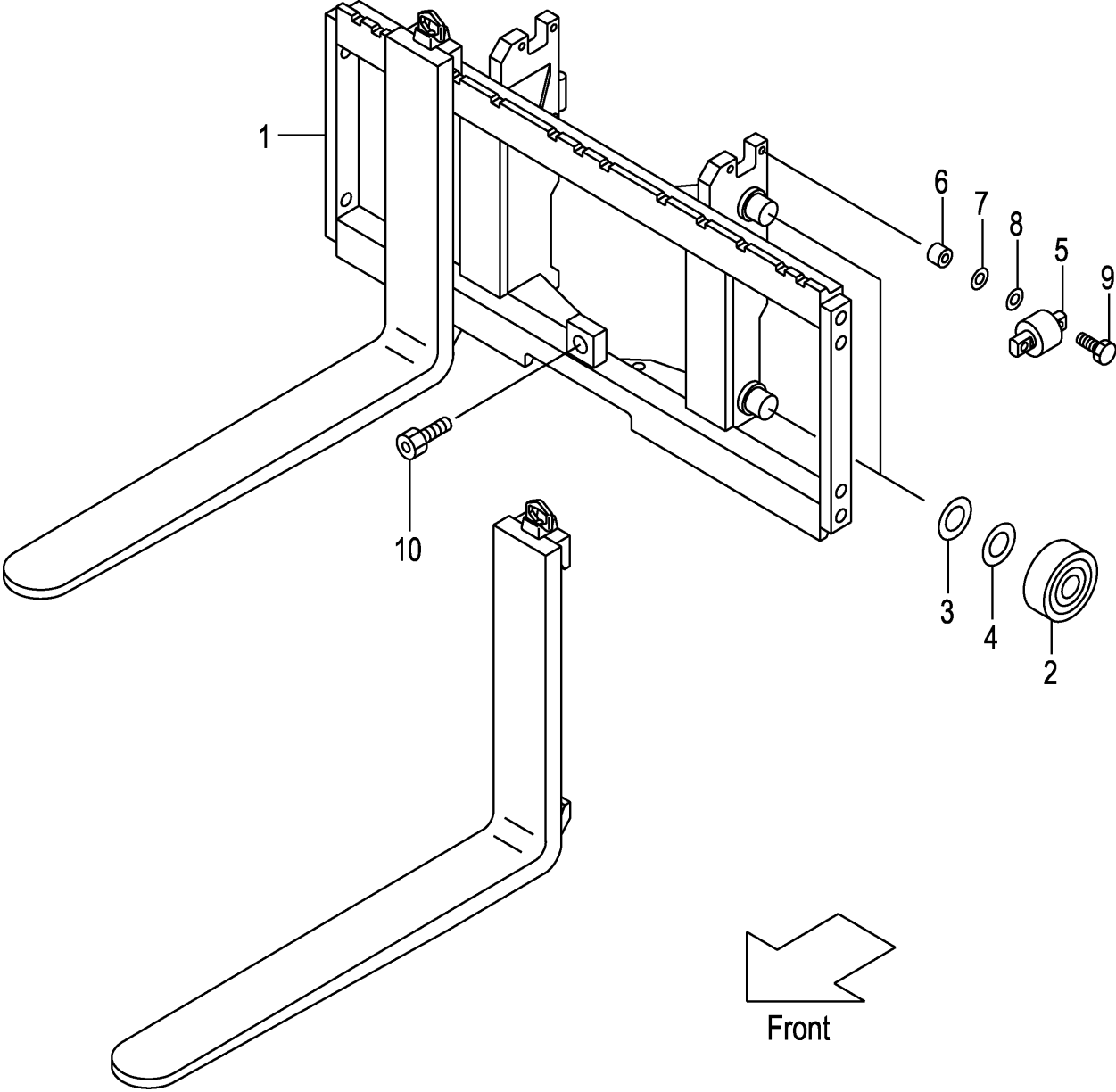

A:VFMOA7(1.0T)

B:VFMOA7(1.5T, 1.8T)

Item No	Part No.	Mark	Description	Req'd	Remarks : Serial No.
1	20A70-60201		BRACKET,LIFT ブラケット	1	
-	50A71-61301		BRACKET,LIFT ブラケット	1	[WFX110][WFX114][WFX127] [WFX135][WFX138]
-	50A71-61401		BRACKET,LIFT ブラケット	1	[WFX135][WFX138][WFX145] [WFX146][WFX154][WFX180]
2	211F8-22201		ROLLER,END,102.0 ローラ	4	
-	211F8-22211		ROLLER,END,102.5 ローラ	(4)	
-	511F3-74021		ROLLER,END,102.0 ローラ	4	[FC][CS35][FCS35][FCS55] [FCS45]
-	511F3-74031		ROLLER,END,102.5 ローラ	(4)	[FC][CS35][FCS35][FCS55] [FCS45]
3	211F8-22261		SHIM,T-0.5 シム	4	
4	211F8-22271		SHIM,T-1.0 シム	8	
5	22018-30304		ROLLER,SIDE,41.0 ローラ	2	
-	510F3-74002		ROLLER,SIDE,41.0 ローラ	2	[FC][CS35][FCS35][FCS55] [FCS45]
6	22578-32841		SPACER スペーサ	4	
7	22018-30261		SHIM,T-0.2 シム	8	
8	22018-30121		SHIM,T-1.0 シム	4	
9	01103-10045		BOLT & WASHER ボルト&ワッシャ	4	
10	01184-12025		BOLT & WASHER ボルト&ワッシャ	1	

FIG.210 BACKREST [VFM0A7]

(M7018230) バックレスト

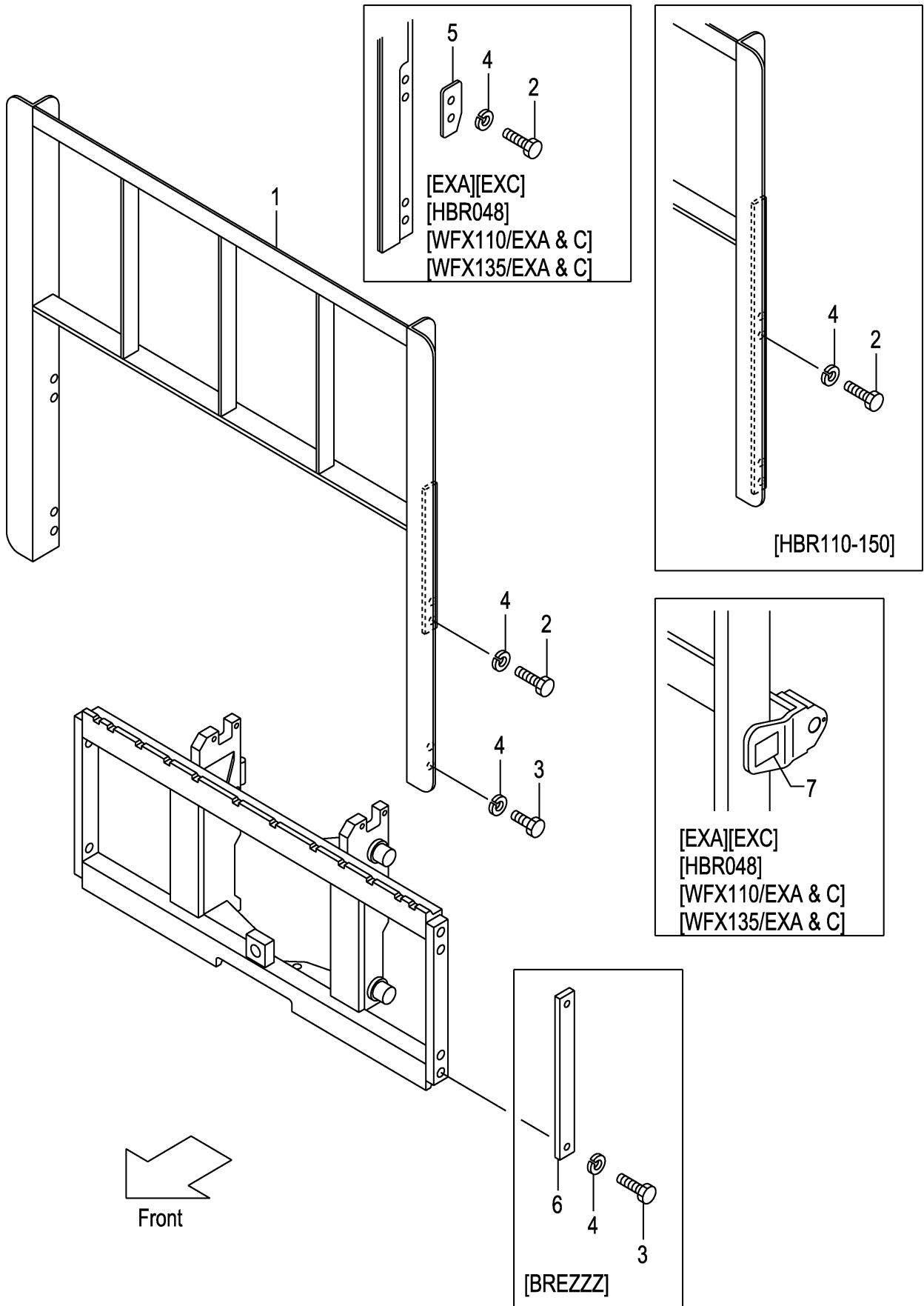

A:VFMOA7(1.0T)

B:VFMOA7(1.5T, 1.8T)

Item No	Part No.	Mark	Description	Req'd	Remarks : Serial No.
1	216G8-22201		BACKREST バックレスト	1	
-	516G2-74301		BACKREST バックレスト	1	[EXA][EXC][HBR048]
-	216G8-22301		BACKREST バックレスト	1	[HBR110]
-	216G8-22311		BACKREST バックレスト	1	[HBR120]
-	216G8-22321		BACKREST バックレスト	1	[HBR130]
-	216G8-22331		BACKREST バックレスト	1	[HBR140]
-	216G8-22341		BACKREST バックレスト	1	[HBR150]
-	516G1-64301		BACKREST バックレスト	1	[WFX110]
-	516G1-64351		BACKREST バックレスト	1	[WFX135]
-	516G2-74101		BACKREST バックレスト	1	[WFX110/EXA][WFX110/EXC]
-	516G2-74201		BACKREST バックレスト	1	[WFX135/EXA][WFX135/EXC]
2	01100-14030		BOLT ホルト	4	(WITHOUT BREZZZ)
-	01100-14035		BOLT ホルト	4	[EXA][EXC][HBR048]
					[WFX110/EXA&C][WFX135/EXA&C]
-	01100-14030		BOLT ホルト	8	[HBR110-150]
3	01100-14025		BOLT ホルト	4	(WITHOUT HBR110-150)
4	02010-00014		WASHER ワッシャ	8	
-	02010-00014		WASHER ワッシャ	4	[BREZZZ]
5	534A2-74051		PLATE,STOPPER フレート	2	[EXA][EXC][HBR048]
					[WFX110/EXA&C][WFX135/EXA&C]
6	23659-42161		PLATE フレート	2	[BREZZZ]
7	534A2-74301		DECAL,CAUTION テーカル	1	[EXA][EXC][HBR048]
					[WFX110/EXA&C][WFX135/EXA&C]

FIG.211 MAST [VFM0A7]

(M7010410) マスト

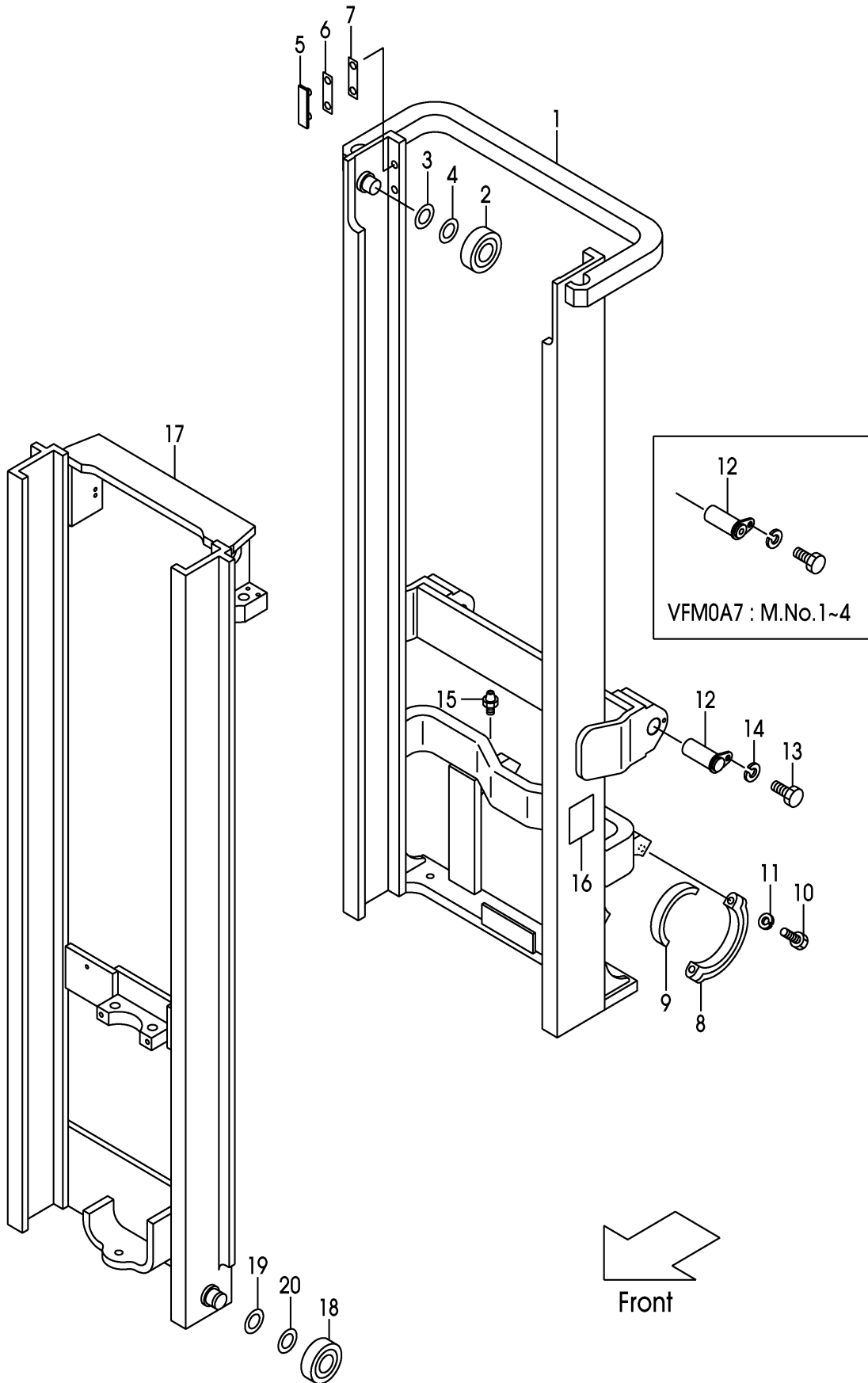

A:VFMOA7(1.0T)

B:VFMOA7(1.5T, 1.8T)

Item No	Part No.	Mark	Description	Req'd	Remarks : Serial No.
1	20A70-40211		MAST,OUTER VFM200 アウタマスト	1	
-	20A70-40221		MAST,OUTER VFM225 アウタマスト	1	
-	20A70-40231		MAST,OUTER VFM250 アウタマスト	1	
-	20A70-40241		MAST,OUTER VFM270 アウタマスト	1	
-	20A70-40251		MAST,OUTER VFM275 アウタマスト	1	
-	20A70-40201		MAST,OUTER VFM300 アウタマスト	1	
-	20A70-40261		MAST,OUTER VFM325 アウタマスト	1	
-	20A70-40271		MAST,OUTER VFM330 アウタマスト	1	
-	20A70-40281		MAST,OUTER VFM350 アウタマスト	1	
-	20A70-40291		MAST,OUTER VFM366 アウタマスト	1	
-	20A70-40301		MAST,OUTER VFM370 アウタマスト	1	
-	20A70-40311		MAST,OUTER VFM375 アウタマスト	1	
-	20A70-40321		MAST,OUTER VFM400 アウタマスト	1	
-	20A70-40331		MAST,OUTER VFM425 アウタマスト	1	
-	20A70-40341		MAST,OUTER VFM450 アウタマスト	1	
-	20A70-40351		MAST,OUTER VFM475 アウタマスト	1	
-	20A70-40361		MAST,OUTER VFM500 アウタマスト	1	
-	20A70-40371		MAST,OUTER VFM550 アウタマスト	1	
-	20A70-40381		MAST,OUTER VFM600 アウタマスト	1	
2	211F8-22221		ROLLER,END,102.0 ローラ	2	
-	211F8-22231		ROLLER,END,102.5 ローラ	(2)	
-	511F3-74021		ROLLER,END,102.0 ローラ	2	[FC][CS35][FCS35][FCS55] [FCS45]
-	511F3-74031		ROLLER,END,102.5 ローラ	(2)	[FC][CS35][FCS35][FCS55] [FCS45]
3	211F8-22261		SHIM,T-0.5 シム	4	
4	211F8-22271		SHIM,T-1.0 シム	8	
5	216G8-33401		SLIPPER スリッパ	2	
6	216G8-33361		SHIM,T-0.5 シム	8	
7	216G8-33371		SHIM,T-1.0 シム	4	
8	210F6-12441		CAP キャップ	2	
9	216G8-02001		BUSHING ブッシング	2	
10	01103-14065		BOLT ボルト	4	
11	02010-00014		WASHER ワッシャ	4	
12	272K8-52201		PIN ピン	2	MAST NO.1-4
-	22N58-52501		PIN ピン	2	MAST NO.5-
13	216G8-52301		BOLT ボルト	2	
14	02010-20012		WASHER ワッシャ	2	
15	04901-00100		FITTING フィッティング	2	
16	23678-06002		PLATE,NAME プレート	1	
17	20A70-40411		MAST,INNER VFM200 インナマスト	1	
-	20A70-40421		MAST,INNER VFM225 インナマスト	1	
-	20A70-40431		MAST,INNER VFM250 インナマスト	1	
-	20A70-40441		MAST,INNER VFM270 インナマスト	1	
-	20A70-40451		MAST,INNER VFM275 インナマスト	1	
-	20A70-40401		MAST,INNER VFM300 インナマスト	1	
-	20A70-40461		MAST,INNER VFM325 インナマスト	1	
-	20A70-40471		MAST,INNER VFM330 インナマスト	1	
-	20A70-40481		MAST,INNER VFM350 インナマスト	1	
-	20A70-40491		MAST,INNER VFM366 インナマスト	1	

FIG.211 MAST [VFM0A7]

(M7010410) マスト

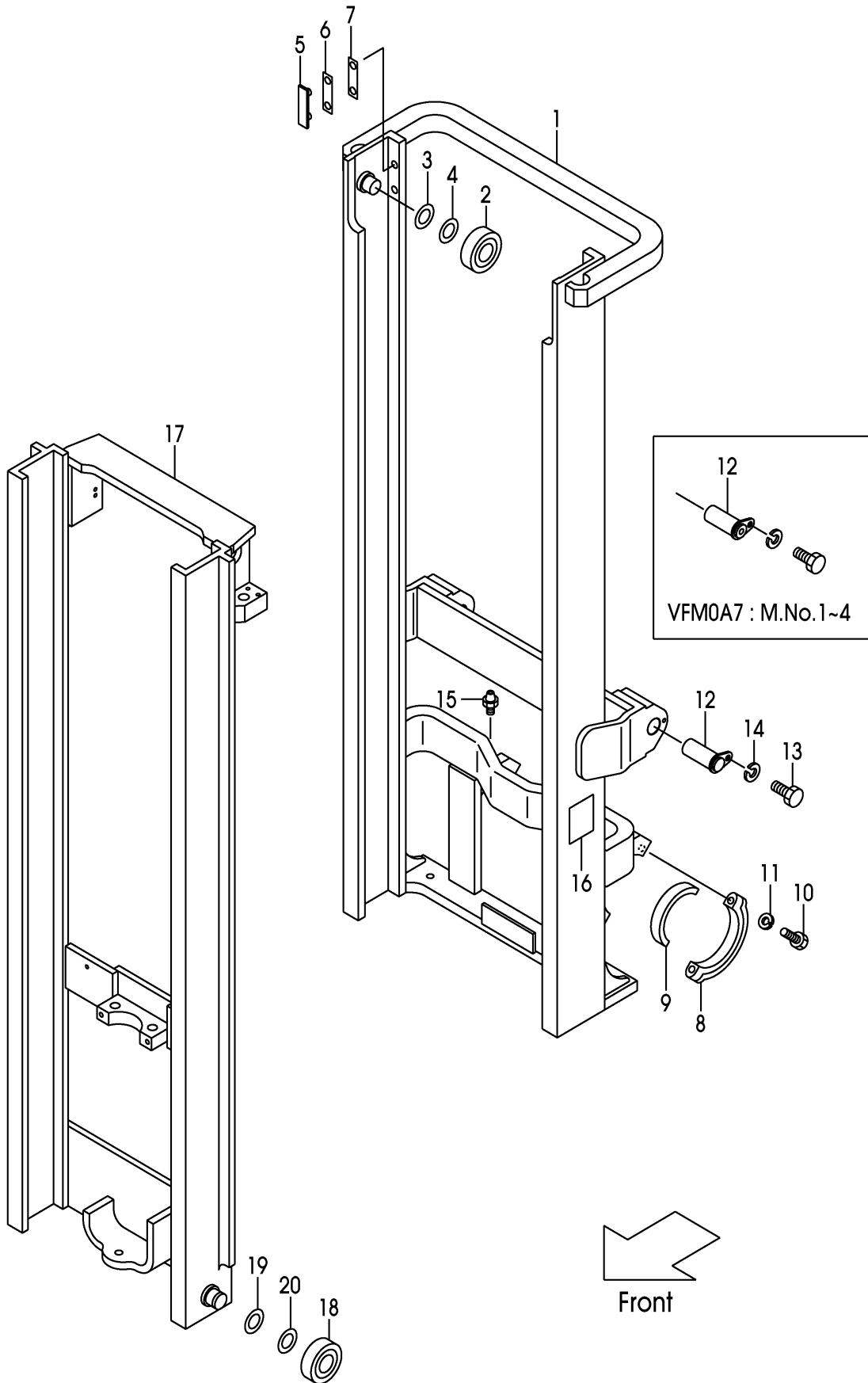

A:VFMOA7(1.0T)

B:VFMOA7(1.5T, 1.8T)

Item No	Part No.	Mark	Description	Req'd	Remarks : Serial No.
-	20A70-40501		MAST,INNER VFM370 インナマスト	1	
-	20A70-40511		MAST,INNER VFM375 インナマスト	1	
-	20A70-40521		MAST,INNER VFM400 インナマスト	1	
-	20A70-40531		MAST,INNER VFM425 インナマスト	1	
-	20A70-40541		MAST,INNER VFM450 インナマスト	1	
-	20A70-40551		MAST,INNER VFM475 インナマスト	1	
-	20A70-40561		MAST,INNER VFM500 インナマスト	1	
-	20A70-40571		MAST,INNER VFM550 インナマスト	1	
-	20A70-40581		MAST,INNER VFM600 インナマスト	1	
18	211F8-22221		ROLLER,END,102.0 ローラ	2	
-	211F8-22231		ROLLER,END,102.5 ローラ	(2)	
-	511F3-74021		ROLLER,END,102.0 ローラ	2	[FC][CS35][FCS35][FCS55] [FCS45]
-	511F3-74031		ROLLER,END,102.5 ローラ	(2)	[FC][CS35][FCS35][FCS55] [FCS45]
19	211F8-22261		SHIM,T-0.5 シム	4	
20	211F8-22271		SHIM,T-1.0 シム	8	
21	229F6-42211	+	SEAL シール	8	

FIG.212 LIFT CYLINDER (FRONT)[VFM0A7]

(M7010510) リフトシリンダ(フロント)

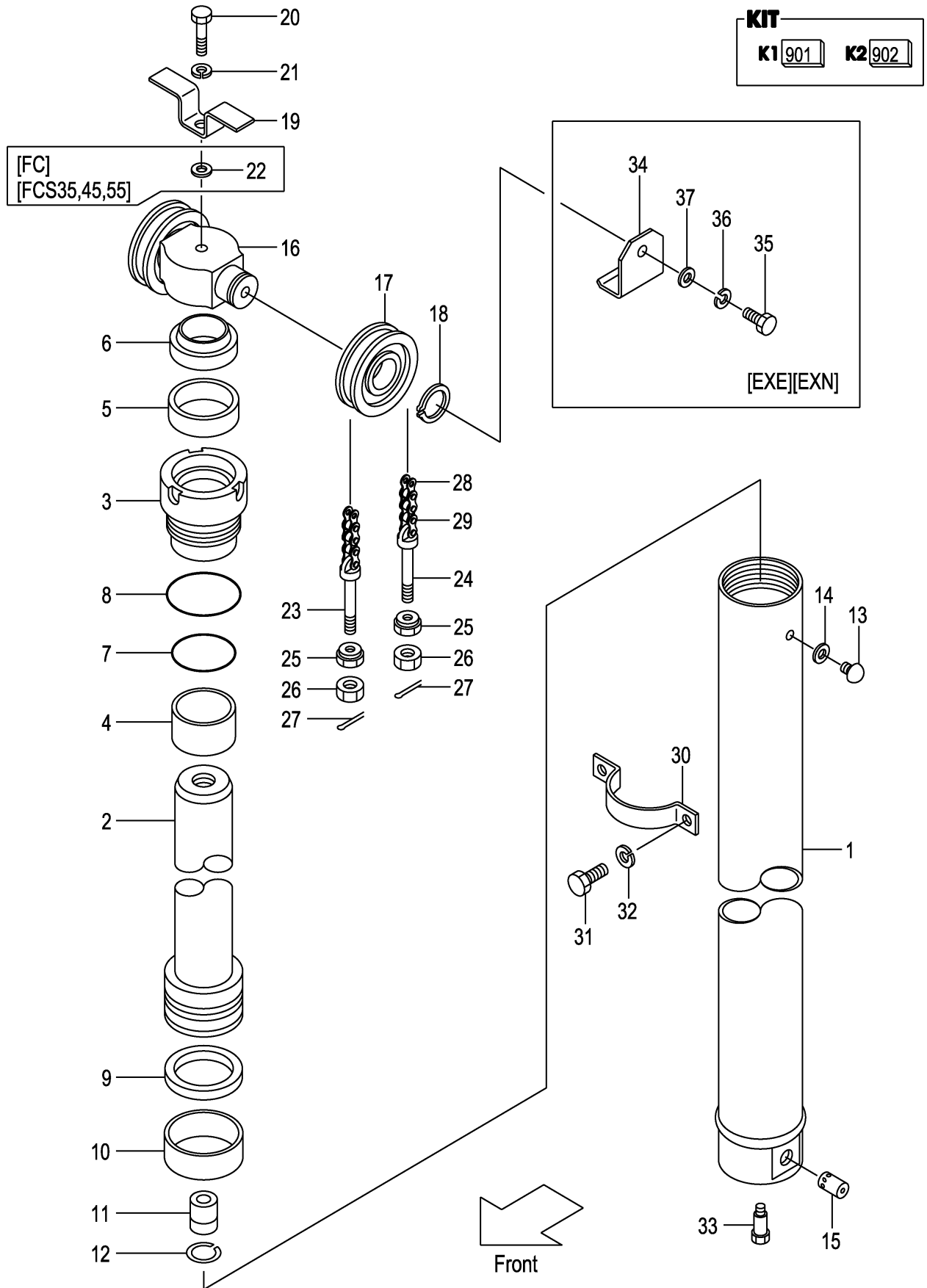

A:VFMOA7(1.0T)

B:VFMOA7(1.5T, 1.8T)

Item No	Part No.	Mark	Description	Req'd	Remarks : Serial No.
A1	20A70-50511		CYL-ASSY,LIFT VFM200 リフトシリンダ ^ア アッセン	1	INC.1-15
-	20A70-50521		CYL-ASSY,LIFT VFM225 リフトシリンダ ^ア アッセン	1	INC.1-15
-	212R0-80511		CYL-ASSY,LIFT VFM250 リフトシリンダ ^ア アッセン	1	INC.1-15
-	212R0-50501		CYL-ASSY,LIFT VFM270 リフトシリンダ ^ア アッセン	1	INC.1-15
-	212R0-80521		CYL-ASSY,LIFT VFM275 リフトシリンダ ^ア アッセン	1	INC.1-15
-	212R0-80531		CYL-ASSY,LIFT VFM300 リフトシリンダ ^ア アッセン	1	INC.1-15
-	212R0-50511		CYL-ASSY,LIFT VFM325 リフトシリンダ ^ア アッセン	1	INC.1-15
-	212R0-80501		CYL-ASSY,LIFT VFM330 リフトシリンダ ^ア アッセン	1	INC.1-15
-	212R0-80541		CYL-ASSY,LIFT VFM350 リフトシリンダ ^ア アッセン	1	INC.1-15
-	212R0-50521		CYL-ASSY,LIFT VFM366 リフトシリンダ ^ア アッセン	1	INC.1-15
-	212R0-50531		CYL-ASSY,LIFT VFM370 リフトシリンダ ^ア アッセン	1	INC.1-15
-	212R0-80551		CYL-ASSY,LIFT VFM375 リフトシリンダ ^ア アッセン	1	INC.1-15
-	212R0-50541		CYL-ASSY,LIFT VFM400 リフトシリンダ ^ア アッセン	1	INC.1-15
-	212R0-50551		CYL-ASSY,LIFT VFM425 リフトシリンダ ^ア アッセン	1	INC.1-15
-	212R0-50561		CYL-ASSY,LIFT VFM450 リフトシリンダ ^ア アッセン	1	INC.1-15
-	212R0-50571		CYL-ASSY,LIFT VFM475 リフトシリンダ ^ア アッセン	1	INC.1-15
-	212R0-50581		CYL-ASSY,LIFT VFM500 リフトシリンダ ^ア アッセン	1	INC.1-15
-	212R0-50591		CYL-ASSY,LIFT VFM550 リフトシリンダ ^ア アッセン	1	INC.1-15
-	212R0-50601		CYL-ASSY,LIFT VFM600 リフトシリンダ ^ア アッセン	1	INC.1-15
901	B-B670B-00024	K1	KIT,HEAD ヘッドキット	1	INC.3,4
902	B-B670A-00009	K2	KIT,REPAIR リペアキット	1	INC.5-10,14
1	B-B6817-94301		BODY,CYL VFM200 ボ ^テ イ	1	
-	B-B6817-94401		BODY,CYL VFM225 ボ ^テ イ	1	
-	B-B6717-86101		BODY,CYL VFM250 ボ ^テ イ	1	
-	B-B6717-90601		BODY,CYL VFM270 ボ ^テ イ	1	
-	B-B6717-86201		BODY,CYL VFM275 ボ ^テ イ	1	
-	B-B6717-86301		BODY,CYL VFM300 ボ ^テ イ	1	
-	B-B6717-90701		BODY,CYL VFM325 ボ ^テ イ	1	
-	B-B6717-86401		BODY,CYL VFM330 ボ ^テ イ	1	
-	B-B6717-86501		BODY,CYL VFM350 ボ ^テ イ	1	
-	B-B6717-90801		BODY,CYL VFM366 ボ ^テ イ	1	
-	B-B6717-90901		BODY,CYL VFM370 ボ ^テ イ	1	
-	B-B6717-86601		BODY,CYL VFM375 ボ ^テ イ	1	
-	B-B6717-91001		BODY,CYL VFM400 ボ ^テ イ	1	
-	B-B6717-91101		BODY,CYL VFM425 ボ ^テ イ	1	
-	B-B6717-91201		BODY,CYL VFM450 ボ ^テ イ	1	
-	B-B6717-91301		BODY,CYL VFM475 ボ ^テ イ	1	
-	B-B6717-91401		BODY,CYL VFM500 ボ ^テ イ	1	
-	B-B6717-91501		BODY,CYL VFM550 ボ ^テ イ	1	
-	B-B6717-91601		BODY,CYL VFM600 ボ ^テ イ	1	
2	B-B6817-94302		ROD VFM200 ロット ^テ	1	
-	B-B6817-94402		ROD VFM225 ロット ^テ	1	
-	B-B6717-86102		ROD VFM250 ロット ^テ	1	
-	B-B6717-90602		ROD VFM270 ロット ^テ	1	
-	B-B6717-86202		ROD VFM275 ロット ^テ	1	
-	B-B6717-86302		ROD VFM300 ロット ^テ	1	
-	B-B6717-90702		ROD VFM325 ロット ^テ	1	
-	B-B6717-86402		ROD VFM330 ロット ^テ	1	
-	B-B6717-86502		ROD VFM350 ロット ^テ	1	
-	B-B6717-90802		ROD VFM366 ロット ^テ	1	

FIG.212 LIFT CYLINDER (FRONT)[VFM0A7]

(M7010510) リフトシリンダ(フロント)

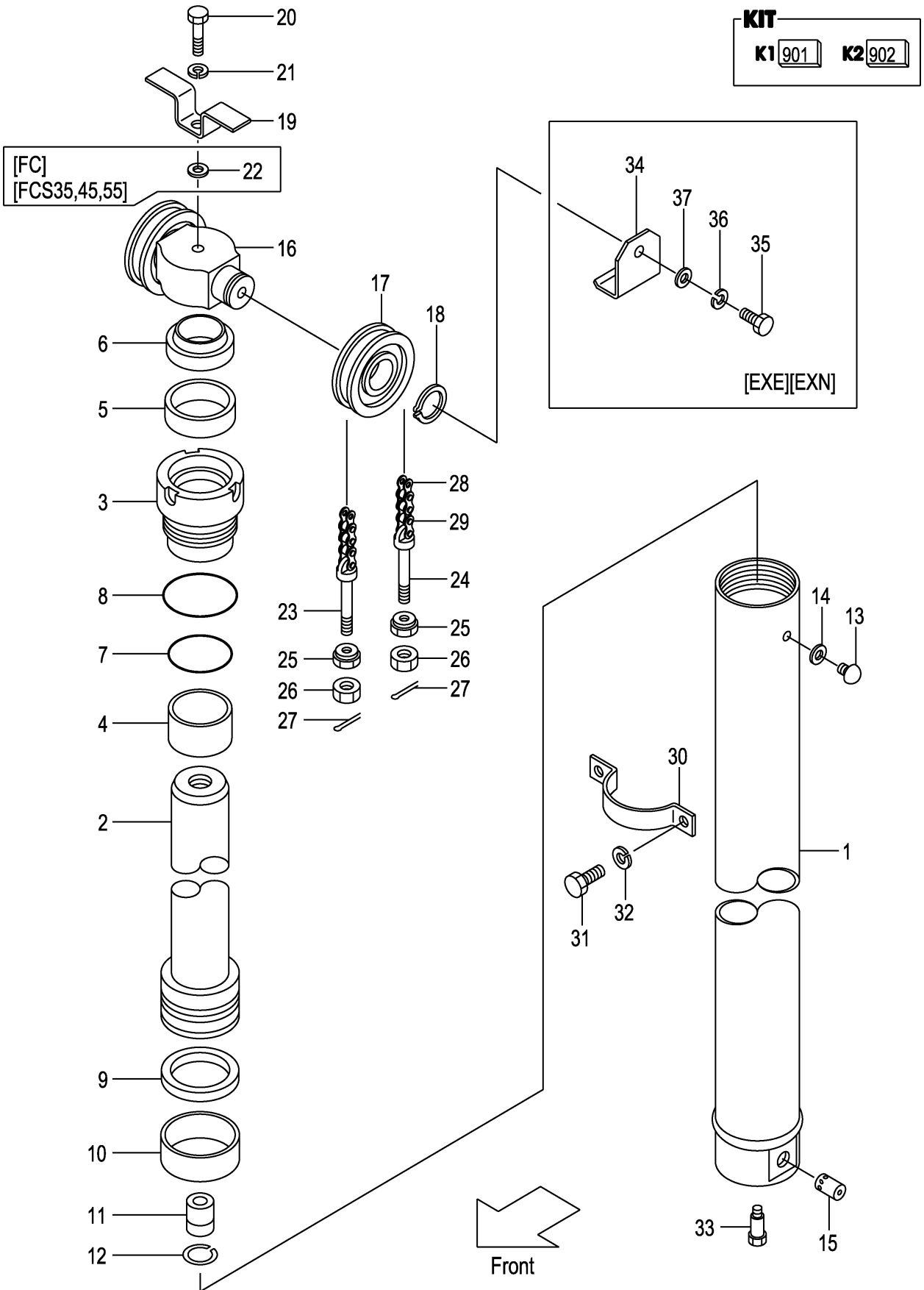

A:VFMOA7(1.0T)

B:VFMOA7(1.5T, 1.8T)

Item No	Part No.	Mark	Description	Req'd	Remarks : Serial No.
-	B-B6717-90902		ROD VFM370 ロット	1	
-	B-B6717-86602		ROD VFM375 ロット	1	
-	B-B6717-91002		ROD VFM400 ロット	1	
-	B-B6717-91102		ROD VFM425 ロット	1	
-	B-B6717-91202		ROD VFM450 ロット	1	
-	B-B6717-91302		ROD VFM475 ロット	1	
-	B-B6717-91402		ROD VFM500 ロット	1	
-	B-B6717-91502		ROD VFM550 ロット	1	
-	B-B6717-91602		ROD VFM600 ロット	1	
3	NO PART NO.	#*	HEAD ヘット	1	
4	B-30131-55009	*	BUSHING ブッシング	1	
5	B-30961-55013	*	U-RING Uリング	1	
6	B-30191-55050	*	RING,WIPER リング	1	
7	B-95123-06500	*	O-RING Oリング	1	
8	B-95151-07000	*	O-RING Oリング	1	
9	B-B6983-70007	*	RING,SEAL リング	1	
10	B-B6181-70007	*	RING,SLIDE リング	1	
11	B-C4300-22001		VALVE,CHECK バルブ	1	
12	B-94721-22101		RING,SNAP リング	1	
13	B-B6521-90004		PLUG プラグ	1	
14	B-B6711-00001	*	GASKET ガasket	1	
15	B-26570-30115		VALVE バルブ	1	
16	212R0-83001		HEAD,PISTON ヘット	1	
17	216G8-42031		SHEAVE シーブ	2	
-	516G3-74001		SHEAVE シーブ	2	[FC][FCS35][FCS45][FCS55]
18	02100-00035		RING,SNAP リング	2	
19	215T0-83021		STOPPER,CHAIN ストップ	1	
20	01100-16060		BOLT ホルト	1	
-	01100-16065		BOLT ホルト	1	[FC][FCS35][FCS45][FCS55]
21	02010-00016		WASHER ワッシャ	1	
22	02000-00016		WASHER ワッシャ	1	[FC][FCS35][FCS45][FCS55]
23	218G8-42501		PIN,ANCHOR ピン	2	
-	510F5-54051		PIN,ANCHOR ピン	2	[FC][FCS35][FCS55][FCS45]
24	218G8-42521		PIN,ANCHOR ピン	2	
-	510F5-54061		PIN,ANCHOR ピン	2	[FC][FCS35][FCS55][FCS45]
25	22118-40181		NUT ナット	4	
26	01400-00014		NUT ナット	4	
27	02200-03030		PIN ピン	4	
28	218G8-45631		CHAIN,LEAF VFM200 チェーン	2	INC.29
-	218G8-45711		CHAIN,LEAF VFM225 チェーン	2	INC.29
-	218G8-45791		CHAIN,LEAF VFM250 チェーン	2	INC.29
-	218G8-45851		CHAIN,LEAF VFM270 チェーン	2	INC.29
-	218G8-45871		CHAIN,LEAF VFM275 チェーン	2	INC.29
-	218G8-45951		CHAIN,LEAF VFM300 チェーン	2	INC.29
-	218G8-46031		CHAIN,LEAF VFM325 チェーン	2	INC.29
-	218G8-46031		CHAIN,LEAF VFM330 チェーン	2	INC.29
-	218G8-46091		CHAIN,LEAF VFM350 チェーン	2	INC.29
-	218G8-46151		CHAIN,LEAF VFM366 チェーン	2	INC.29
-	218G8-46171		CHAIN,LEAF VFM370 チェーン	2	INC.29
-	218G8-46171		CHAIN,LEAF VFM375 チェーン	2	INC.29

FIG.212 LIFT CYLINDER (FRONT)[VFM0A7]

(M7010510) リフトシリンダ(フロント)

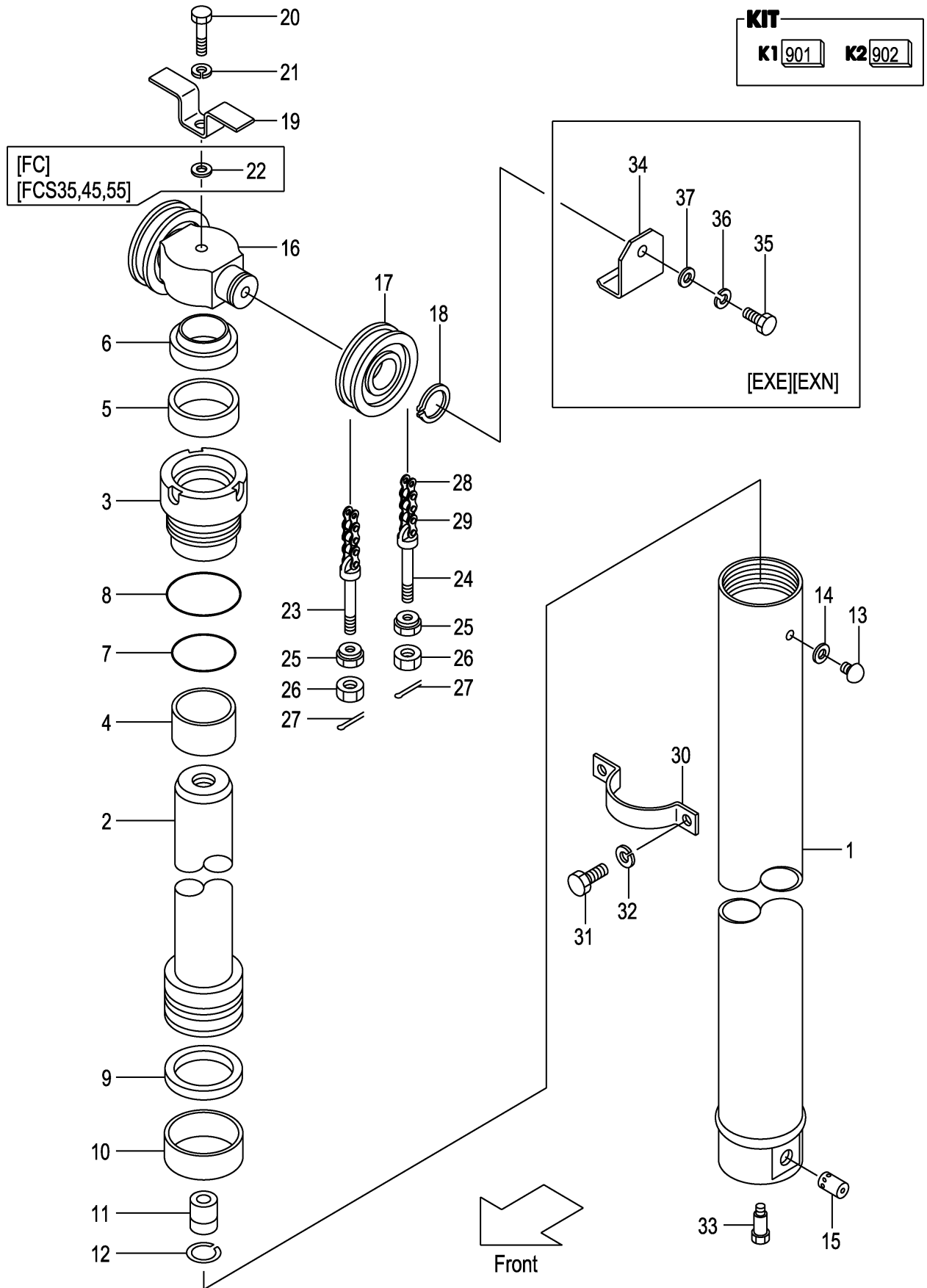

A:VFMOA7(1.0T)

B:VFMOA7(1.5T, 1.8T)

Item No	Part No.	Mark	Description	Req'd	Remarks : Serial No.
-	218G8-46291		CHAIN,LEAF VFM400 チェーン	2	INC.29
-	218G8-46371		CHAIN,LEAF VFM425 チェーン	2	INC.29
-	218G8-46451		CHAIN,LEAF VFM450 チェーン	2	INC.29
-	218G8-46531		CHAIN,LEAF VFM475 チェーン	2	INC.29
-	218G8-46611		CHAIN,LEAF VFM500 チェーン	2	INC.29
-	218G8-46791		CHAIN,LEAF VFM550 チェーン	2	INC.29
-	218G8-46951		CHAIN,LEAF VFM600 チェーン	2	INC.29
-	09001-08041		CHAIN,ROLLER VFM200 チェーン	2	[FC][FCS35][FCS55][FCS45]
-	09001-08047		CHAIN,ROLLER VFM225 チェーン	2	[FC][FCS35][FCS55][FCS45]
-	09001-08051		CHAIN,ROLLER VFM250 チェーン	2	[FC][FCS35][FCS55][FCS45]
-	09001-08055		CHAIN,ROLLER VFM270 チェーン	2	[FC][FCS35][FCS55][FCS45]
-	09001-08057		CHAIN,ROLLER VFM275 チェーン	2	[FC][FCS35][FCS55][FCS45]
-	09001-08061		CHAIN,ROLLER VFM300 チェーン	2	[FC][FCS35][FCS55][FCS45]
-	09001-08067		CHAIN,ROLLER VFM325 チェーン	2	[FC][FCS35][FCS55][FCS45]
-	09001-08067		CHAIN,ROLLER VFM330 チェーン	2	[FC][FCS35][FCS55][FCS45]
-	09001-08071		CHAIN,ROLLER VFM350 チェーン	2	[FC][FCS35][FCS55][FCS45]
-	09001-08075		CHAIN,ROLLER VFM366 チェーン	2	[FC][FCS35][FCS55][FCS45]
-	09001-08075		CHAIN,ROLLER VFM370 チェーン	2	[FC][FCS35][FCS55][FCS45]
-	09001-08077		CHAIN,ROLLER VFM375 チェーン	2	[FC][FCS35][FCS55][FCS45]
-	09001-08083		CHAIN,ROLLER VFM400 チェーン	2	[FC][FCS35][FCS55][FCS45]
-	09001-08089		CHAIN,ROLLER VFM425 チェーン	2	[FC][FCS35][FCS55][FCS45]
-	09001-08093		CHAIN,ROLLER VFM450 チェーン	2	[FC][FCS35][FCS55][FCS45]
-	09001-08097		CHAIN,ROLLER VFM475 チェーン	2	[FC][FCS35][FCS55][FCS45]
-	09001-08103		CHAIN,ROLLER VFM500 チェーン	2	[FC][FCS35][FCS55][FCS45]
-	09001-08115		CHAIN,ROLLER VFM550 チェーン	2	[FC][FCS35][FCS55][FCS45]
-	09001-08125		CHAIN,ROLLER VFM600 チェーン	2	[FC][FCS35][FCS55][FCS45]
29	218G8-42701		LINK リンク	4	
30	212R0-83011		SUPPORT,CYLINDER サポート	1	
31	01103-10020		BOLT ボルト	2	
32	02011-00010		WASHER ワッシャ	2	
33	214A0-82831		BOLT ボルト	1	
34	57393-02041		COVER,CHAIN カバー	2	[EXE][EXN]
35	01100-16016		BOLT ボルト	2	[EXE][EXN]
36	02010-00016		WASHER ワッシャ	2	[EXE][EXN]
37	02000-00016		WASHER ワッシャ	2	[EXE][EXN]

FIG.213 LIFT CYLINDER (REAR)[VFM0A7]

(M7010520) リフトシリンダ(リヤ)

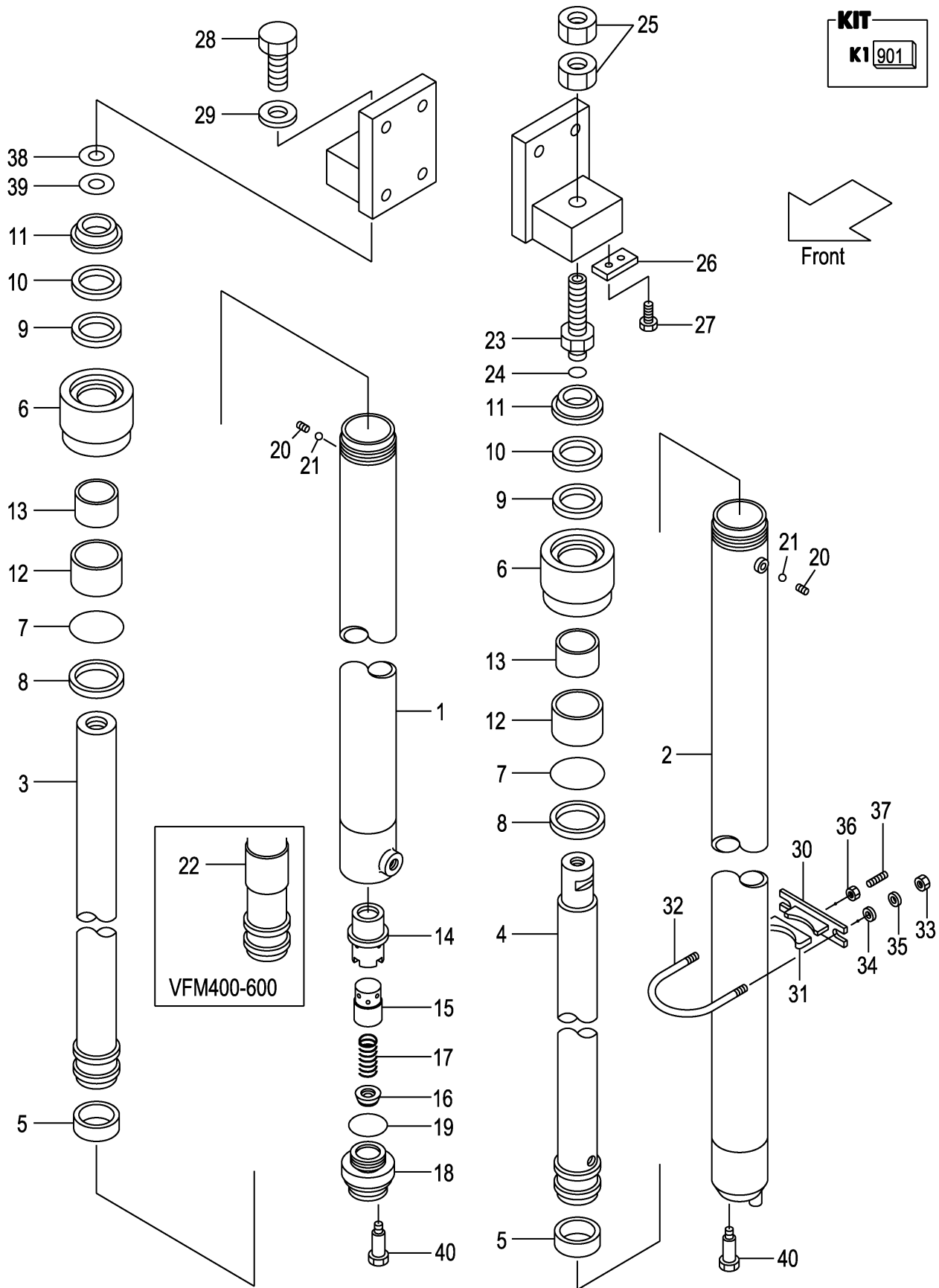

A:VFMOA7(1.0T)

B:VFMOA7(1.5T, 1.8T)

Item No	Part No.	Mark	Description	Req'd	Remarks : Serial No.
A1	216G0-50211		CYL-ASSY,RH VFM200 シリンダアッセン	1	INC.1,3,5-21
-	216G0-50221		CYL-ASSY,RH VFM225 シリンダアッセン	1	INC.1,3,5-21
-	216G0-50231		CYL-ASSY,RH VFM250 シリンダアッセン	1	INC.1,3,5-21
-	216G0-50241		CYL-ASSY,RH VFM270 シリンダアッセン	1	INC.1,3,5-21
-	216G0-50251		CYL-ASSY,RH VFM275 シリンダアッセン	1	INC.1,3,5-21
-	216G0-50201		CYL-ASSY,RH VFM300 シリンダアッセン	1	INC.1,3,5-21
-	216G0-50261		CYL-ASSY,RH VFM325 シリンダアッセン	1	INC.1,3,5-21
-	216G0-50271		CYL-ASSY,RH VFM330 シリンダアッセン	1	INC.1,3,5-21
-	216G0-50281		CYL-ASSY,RH VFM350 シリンダアッセン	1	INC.1,3,5-21
-	216G0-50291		CYL-ASSY,RH VFM366 シリンダアッセン	1	INC.1,3,5-21
-	216G0-50301		CYL-ASSY,RH VFM370 シリンダアッセン	1	INC.1,3,5-21
-	216G0-50311		CYL-ASSY,RH VFM375 シリンダアッセン	1	INC.1,3,5-21
-	216G0-50321		CYL-ASSY,RH VFM400 シリンダアッセン	1	INC.1,3,5-22
-	216G0-50331		CYL-ASSY,RH VFM425 シリンダアッセン	1	INC.1,3,5-22
-	216G0-50341		CYL-ASSY,RH VFM450 シリンダアッセン	1	INC.1,3,5-22
-	216G0-50351		CYL-ASSY,RH VFM475 シリンダアッセン	1	INC.1,3,5-22
-	216G0-50361		CYL-ASSY,RH VFM500 シリンダアッセン	1	INC.1,3,5-22
-	216G0-50371		CYL-ASSY,RH VFM550 シリンダアッセン	1	INC.1,3,5-22
-	216G0-50381		CYL-ASSY,RH VFM600 シリンダアッセン	1	INC.1,3,5-22
A2	216G0-50411		CYL-ASSY,LH VFM200 シリンダアッセン	1	INC.2,4-13,20-21,23,24
-	216G0-50421		CYL-ASSY,LH VFM225 シリンダアッセン	1	INC.2,4-13,20-21,23,24
-	216G0-50431		CYL-ASSY,LH VFM250 シリンダアッセン	1	INC.2,4-13,20-21,23,24
-	216G0-50441		CYL-ASSY,LH VFM270 シリンダアッセン	1	INC.2,4-13,20-21,23,24
-	216G0-50451		CYL-ASSY,LH VFM275 シリンダアッセン	1	INC.2,4-13,20-21,23,24
-	216G0-50401		CYL-ASSY,LH VFM300 シリンダアッセン	1	INC.2,4-13,20-21,23,24
-	216G0-50461		CYL-ASSY,LH VFM325 シリンダアッセン	1	INC.2,4-13,20-21,23,24
-	216G0-50471		CYL-ASSY,LH VFM330 シリンダアッセン	1	INC.2,4-13,20-21,23,24
-	216G0-50481		CYL-ASSY,LH VFM350 シリンダアッセン	1	INC.2,4-13,20-21,23,24
-	216G0-50491		CYL-ASSY,LH VFM366 シリンダアッセン	1	INC.2,4-13,20-21,23,24
-	216G0-50501		CYL-ASSY,LH VFM370 シリンダアッセン	1	INC.2,4-13,20-21,23,24
-	216G0-50511		CYL-ASSY,LH VFM375 シリンダアッセン	1	INC.2,4-13,20-21,23,24
-	216G0-50521		CYL-ASSY,LH VFM400 シリンダアッセン	1	INC.2,4-13,20-24
-	216G0-50531		CYL-ASSY,LH VFM425 シリンダアッセン	1	INC.2,4-13,20-24
-	216G0-50541		CYL-ASSY,LH VFM450 シリンダアッセン	1	INC.2,4-13,20-24
-	216G0-50551		CYL-ASSY,LH VFM475 シリンダアッセン	1	INC.2,4-13,20-24
-	216G0-50561		CYL-ASSY,LH VFM500 シリンダアッセン	1	INC.2,4-13,20-24
-	216G0-50571		CYL-ASSY,LH VFM550 シリンダアッセン	1	INC.2,4-13,20-24
-	216G0-50581		CYL-ASSY,LH VFM600 シリンダアッセン	1	INC.2,4-13,20-24
901	216G0-59801	K1	KIT,OVERHAUL オーバホールキット	2	INC.5,7-11,19
1	216G0-50611		BODY,CYL,RH VFM200 ホ`デ`イ	1	
-	216G0-50621		BODY,CYL,RH VFM225 ホ`デ`イ	1	
-	216G0-50631		BODY,CYL,RH VFM250 ホ`デ`イ	1	
-	216G0-50641		BODY,CYL,RH VFM270 ホ`デ`イ	1	
-	216G0-50651		BODY,CYL,RH VFM275 ホ`デ`イ	1	
-	216G0-50601		BODY,CYL,RH VFM300 ホ`デ`イ	1	
-	216G0-50661		BODY,CYL,RH VFM325 ホ`デ`イ	1	
-	216G0-50671		BODY,CYL,RH VFM330 ホ`デ`イ	1	
-	216G0-50681		BODY,CYL,RH VFM350 ホ`デ`イ	1	
-	234A0-50601		BODY,CYL,RH VFM366 ホ`デ`イ	1	
-	216G0-50701		BODY,CYL,RH VFM370 ホ`デ`イ	1	

FIG.213 LIFT CYLINDER (REAR)[VFM0A7]

(M7010520) リフトシリンダ(リヤ)

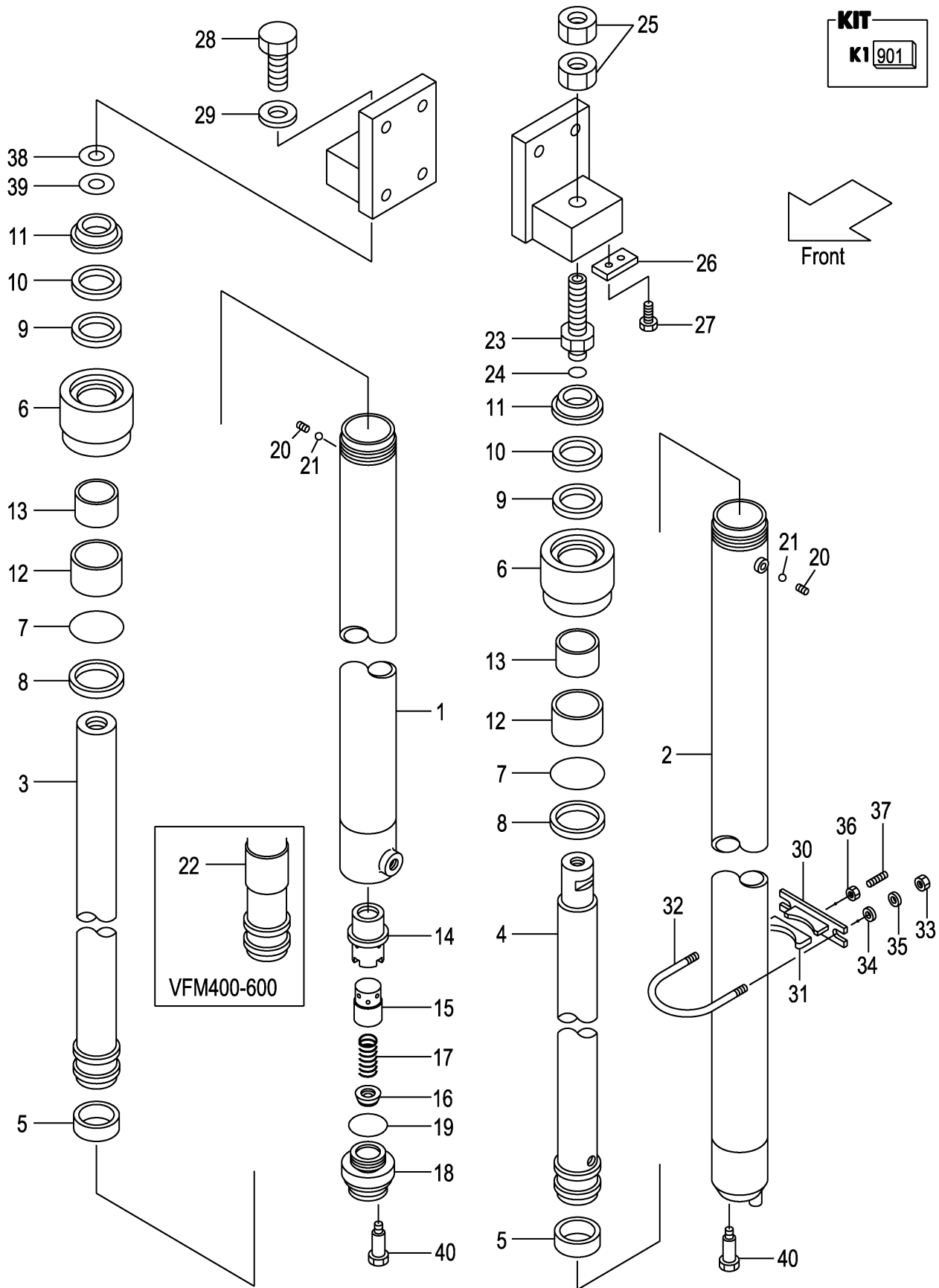

A:VFMOA7(1. 0T)

B:VFMOA7(1. 5T, 1. 8T)

Item No	Part No.	Mark	Description	Req'd	Remarks : Serial No.
-	216G0-50711		BODY,CYL,RH VFM375 ホ`テ`イ	1	
-	216G0-50721		BODY,CYL,RH VFM400 ホ`テ`イ	1	
-	216G0-50731		BODY,CYL,RH VFM425 ホ`テ`イ	1	
-	216G0-50741		BODY,CYL,RH VFM450 ホ`テ`イ	1	
-	216G0-50751		BODY,CYL,RH VFM475 ホ`テ`イ	1	
-	216G0-50761		BODY,CYL,RH VFM500 ホ`テ`イ	1	
-	216G0-50771		BODY,CYL,RH VFM550 ホ`テ`イ	1	
-	216G0-50781		BODY,CYL,RH VFM600 ホ`テ`イ	1	
2	216G0-50811		BODY,CYL,LH VFM200 ホ`テ`イ	1	
-	216G0-50821		BODY,CYL,LH VFM225 ホ`テ`イ	1	
-	216G0-50831		BODY,CYL,LH VFM250 ホ`テ`イ	1	
-	216G0-50841		BODY,CYL,LH VFM270 ホ`テ`イ	1	
-	216G0-50851		BODY,CYL,LH VFM275 ホ`テ`イ	1	
-	216G0-50801		BODY,CYL,LH VFM300 ホ`テ`イ	1	
-	216G0-50861		BODY,CYL,LH VFM325 ホ`テ`イ	1	
-	216G0-50871		BODY,CYL,LH VFM330 ホ`テ`イ	1	
-	216G0-50881		BODY,CYL,LH VFM350 ホ`テ`イ	1	
-	234A0-50801		BODY,CYL,LH VFM366 ホ`テ`イ	1	
-	216G0-50901		BODY,CYL,LH VFM370 ホ`テ`イ	1	
-	216G0-50911		BODY,CYL,LH VFM375 ホ`テ`イ	1	
-	216G0-50921		BODY,CYL,LH VFM400 ホ`テ`イ	1	
-	216G0-50931		BODY,CYL,LH VFM425 ホ`テ`イ	1	
-	216G0-50941		BODY,CYL,LH VFM450 ホ`テ`イ	1	
-	216G0-50951		BODY,CYL,LH VFM475 ホ`テ`イ	1	
-	216G0-50961		BODY,CYL,LH VFM500 ホ`テ`イ	1	
-	216G0-50971		BODY,CYL,LH VFM550 ホ`テ`イ	1	
-	216G0-50981		BODY,CYL,LH VFM600 ホ`テ`イ	1	
3	211F0-51511		ROD,PISTON,RH VFM200 ロット`	1	
-	211F0-51521		ROD,PISTON,RH VFM225 ロット`	1	
-	211F0-51531		ROD,PISTON,RH VFM250 ロット`	1	
-	211F0-51541		ROD,PISTON,RH VFM270 ロット`	1	
-	211F0-51551		ROD,PISTON,RH VFM275 ロット`	1	
-	211F0-51501		ROD,PISTON,RH VFM300 ロット`	1	
-	211F0-51561		ROD,PISTON,RH VFM325 ロット`	1	
-	211F0-51571		ROD,PISTON,RH VFM330 ロット`	1	
-	211F0-51581		ROD,PISTON,RH VFM350 ロット`	1	
-	211F0-51591		ROD,PISTON,RH VFM366 ロット`	1	
-	211F0-51601		ROD,PISTON,RH VFM370 ロット`	1	
-	211F0-51611		ROD,PISTON,RH VFM375 ロット`	1	
-	211F0-51621		ROD,PISTON,RH VFM400 ロット`	1	
-	211F0-51631		ROD,PISTON,RH VFM425 ロット`	1	
-	211F0-51641		ROD,PISTON,RH VFM450 ロット`	1	
-	211F0-51651		ROD,PISTON,RH VFM475 ロット`	1	
-	211F0-51661		ROD,PISTON,RH VFM500 ロット`	1	
-	211F0-51671		ROD,PISTON,RH VFM550 ロット`	1	
-	211F0-51681		ROD,PISTON,RH VFM600 ロット`	1	
4	211F0-51711		ROD,PISTON,LH VFM200 ロット`	1	
-	211F0-51721		ROD,PISTON,LH VFM225 ロット`	1	
-	211F0-51731		ROD,PISTON,LH VFM250 ロット`	1	
-	211F0-51741		ROD,PISTON,LH VFM270 ロット`	1	

FIG.213 LIFT CYLINDER (REAR)[VFM0A7]

(M7010520) リフトシリンダ(リヤ)

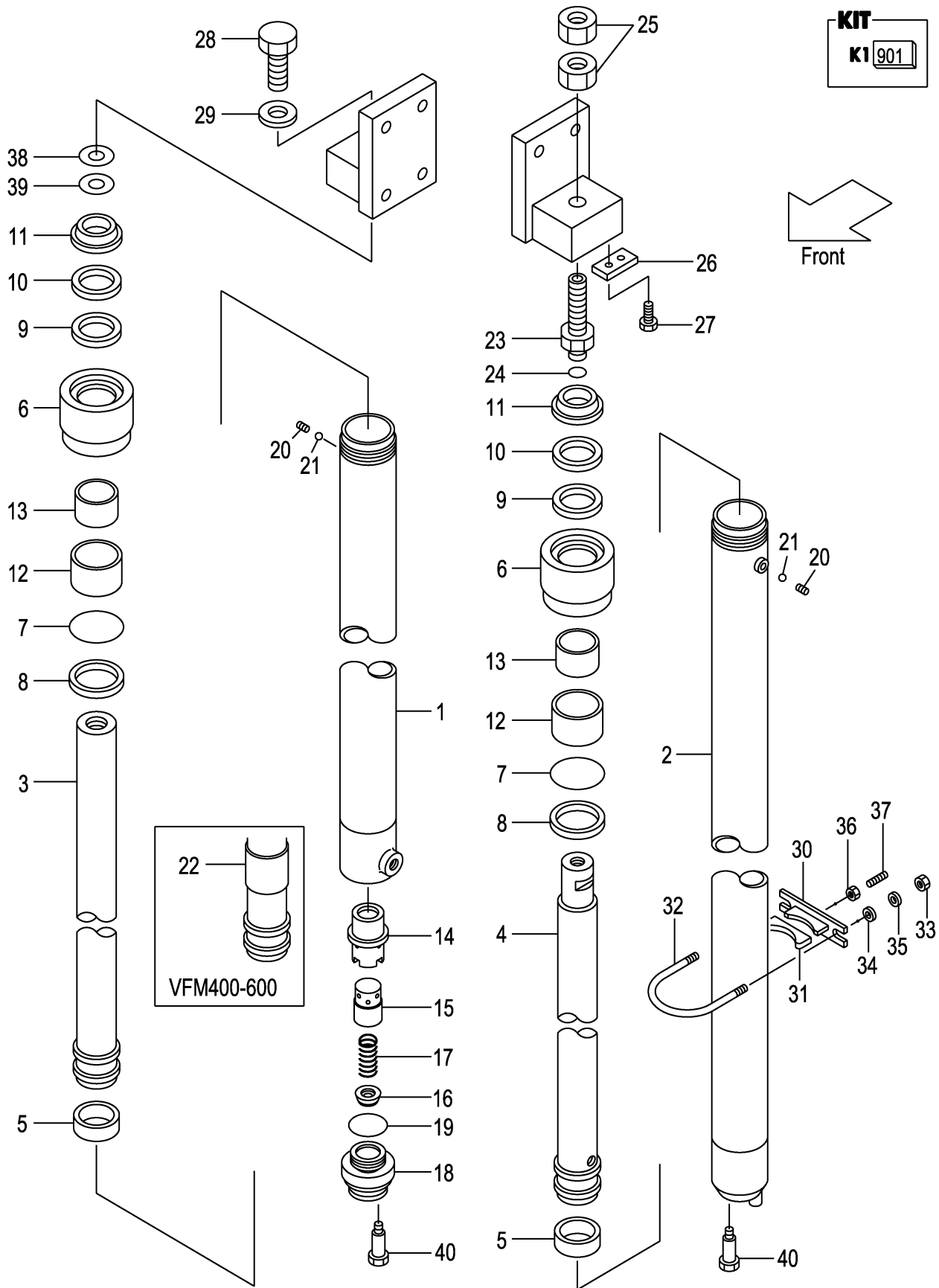

A:VFMOA7(1.0T)

B:VFMOA7(1.5T, 1.8T)

Item No	Part No.	Mark	Description	Req'd	Remarks : Serial No.
-	211F0-51751		ROD,PISTON,LH VFM275	1	ロッド
-	211F0-51701		ROD,PISTON,LH VFM300	1	ロッド
-	211F0-51761		ROD,PISTON,LH VFM325	1	ロッド
-	211F0-51771		ROD,PISTON,LH VFM330	1	ロッド
-	211F0-51781		ROD,PISTON,LH VFM350	1	ロッド
-	211F0-51791		ROD,PISTON,LH VFM366	1	ロッド
-	211F0-51801		ROD,PISTON,LH VFM370	1	ロッド
-	211F0-51811		ROD,PISTON,LH VFM375	1	ロッド
-	211F0-51821		ROD,PISTON,LH VFM400	1	ロッド
-	211F0-51831		ROD,PISTON,LH VFM425	1	ロッド
-	211F0-51841		ROD,PISTON,LH VFM450	1	ロッド
-	211F0-51851		ROD,PISTON,LH VFM475	1	ロッド
-	211F0-51861		ROD,PISTON,LH VFM500	1	ロッド
-	211F0-51871		ROD,PISTON,LH VFM550	1	ロッド
-	211F0-51881		ROD,PISTON,LH VFM600	1	ロッド
5	22580-53321	*	WEARING	2	ウエアリング
6	216G0-53011		CAP,CYL	2	キャップ
7	210F8-42631	*	O-RING	2	Oリング
8	214A0-53681	*	RING,BACK-UP	2	リング
9	23658-52051	*	PACKING	2	パッキング
10	23658-52061	*	RING,BACK-UP	2	リング
11	210F0-53691	*	SEAL	2	シール
A3	216G0-53051		SLEEVE-ASSY	2	スリーブアッセン
12	216G0-53061		SLEEVE	2	スリーブ
13	22678-52021		BUSHING	2	ブッシング
14	53658-43021		SLEEVE	1	(RH) スリーブ
15	53658-43011		PISTON	1	(RH) ピストン
16	53658-43001		VALVE,CHECK	1	(RH) バルブ
17	53658-43031		SPRING	1	(RH) スプリング
18	53658-43041		PLUG	1	(RH) プラグ
19	03320-00340	*	O-RING	1	(RH) Oリング
20	234A0-52611		PLUG	2	プラグ
21	03190-00006		BALL	2	ボール
22	210F0-53701		SPACER	2	スペーサ
-	210F0-53701		SPACER	4	(VFM550-600) スペーサ
23	23200-50811		NIPPLE	1	(LH) ニップル
24	03320-00180		O-RING	1	(LH) Oリング
25	23200-50841		NUT	2	(LH) ナット
26	23648-50161		PLATE,KEY	1	(LH) プレート
27	01184-10020		BOLT & WASHER	2	(LH) ボルト&ワッシャ
28	01103-14040		BOLT	1	(RH) ボルト
29	02011-00014		WASHER	1	(RH) ワッシャ
A4	215E8-42171		SUPPORT-ASSY	2	(VFM200-375) サポートアッセン
-	215E8-42171		SUPPORT-ASSY	4	(VFM400-600) サポートアッセン
30	215E8-42181		SUPPORT	2	(VFM200-375) サポート
-	215E8-42181		SUPPORT	4	(VFM400-600) サポート
31	24868-42111		RUBBER	2	(VFM200-375) ラバー
-	24868-42111		RUBBER	4	(VFM400-600) ラバー
32	216G8-43161		U-BOLT	2	(VFM200-375) Uボルト
-	216G8-43161		U-BOLT	4	(VFM400-600) Uボルト

FIG.213 LIFT CYLINDER (REAR)[VFM0A7]

(M7010520) リフトシリンダ(リヤ)

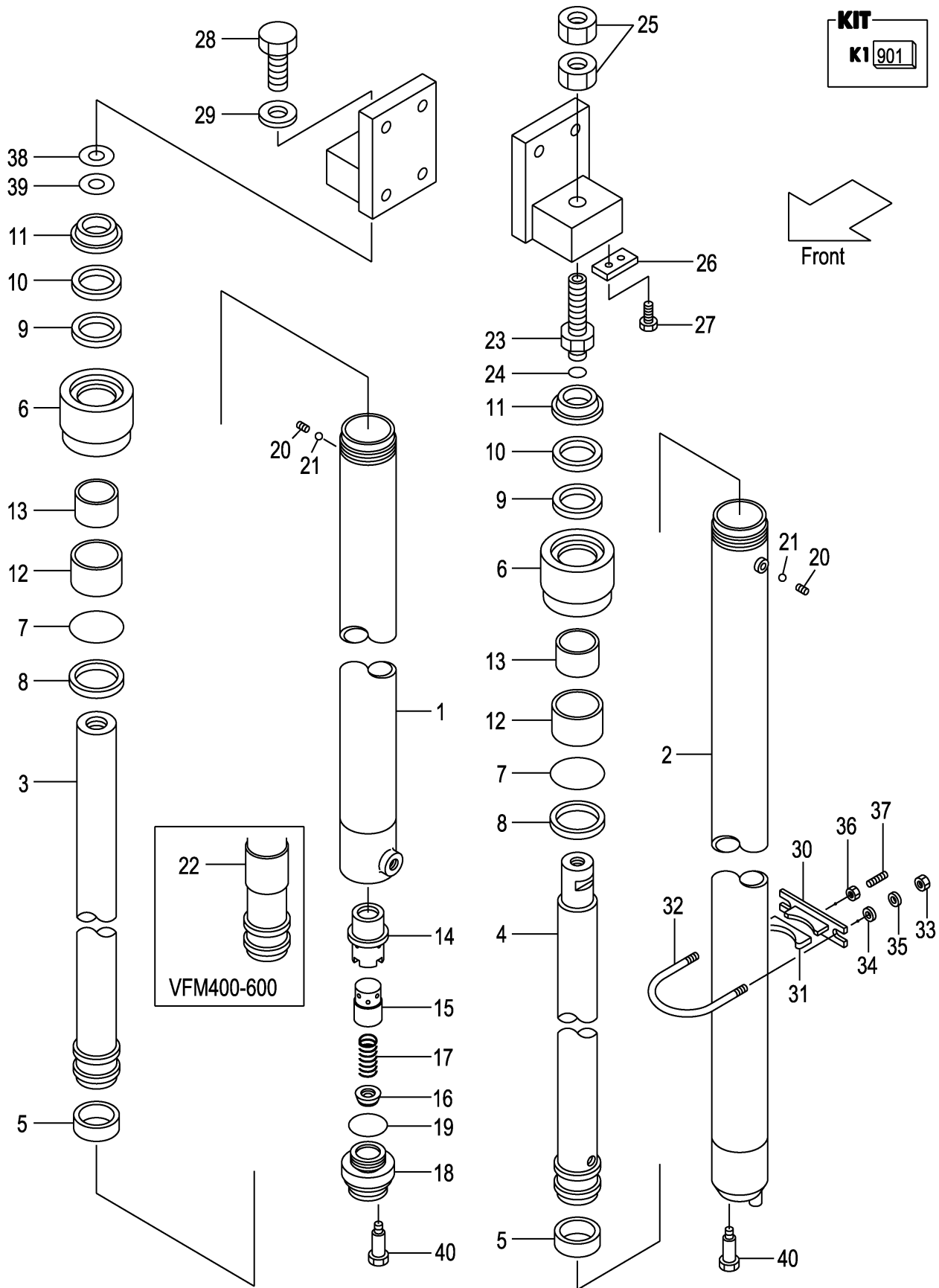

A:VFMOA7(1.0T)

B:VFMOA7(1.5T, 1.8T)

Item No	Part No.	Mark	Description	Req'd	Remarks : Serial No.
33	234A8-42561		NUT ナット	4	(VFM200-375)
-	234A8-42561		NUT ナット	8	(VFM400-600)
34	02000-20010		WASHER ワッシャー	4	(VFM200-375)
-	02000-20010		WASHER ワッシャー	8	(VFM400-600)
35	02010-20010		WASHER ワッシャー	4	(VFM200-375)
-	02010-20010		WASHER ワッシャー	8	(VFM400-600)
36	234A8-42571		NUT ナット	2	(VFM200-375)
-	234A8-42571		NUT ナット	4	(VFM400-600)
37	215E8-42231		BOLT ボルト	2	(VFM200-375)
-	215E8-42231		BOLT ボルト	4	(VFM400-600)
38	23917-42191		SHIM,T-1.0 シム	5	(RH)
39	22679-43831		SHIM,T-0.2 シム	5	(RH)
40	214A8-42661		BOLT ボルト	2	

FIG.214 MAST PIPING [VFM0A7]

(M7010530) マストパイピング

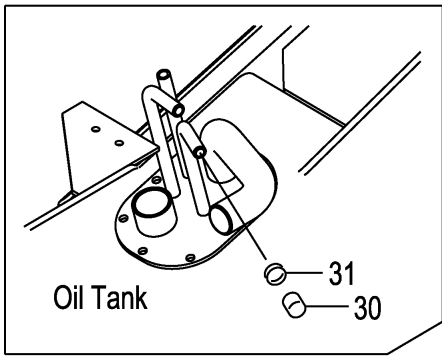

KIT
K1 901

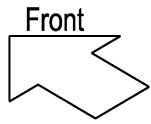

Front
Cylinder

Rear
Cylinder R.H.

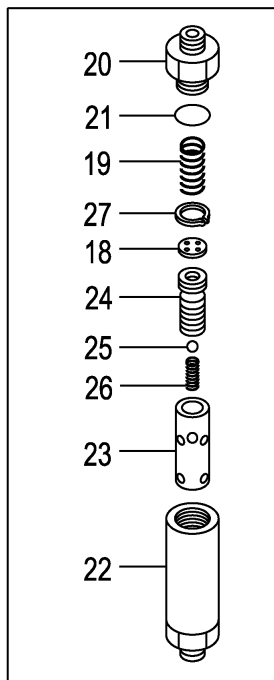

Rear
Cylinder
L.H.

from
Control Valve

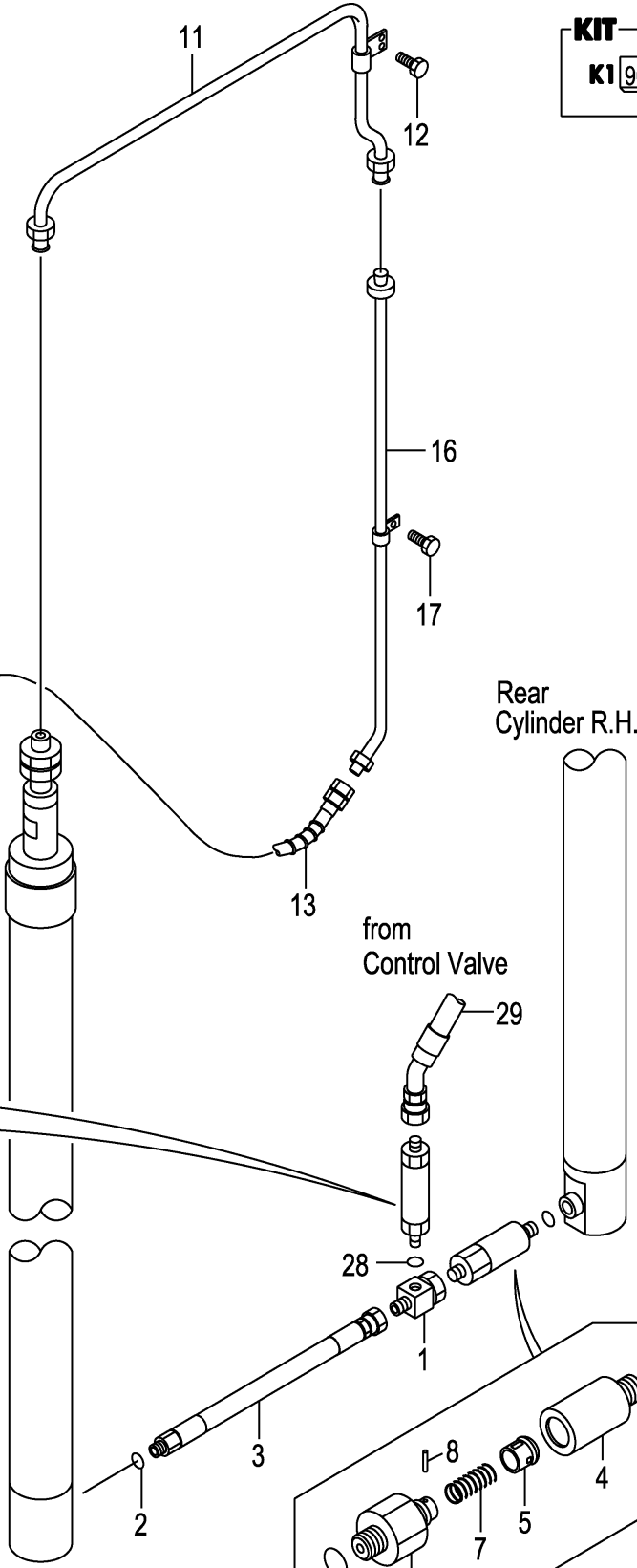
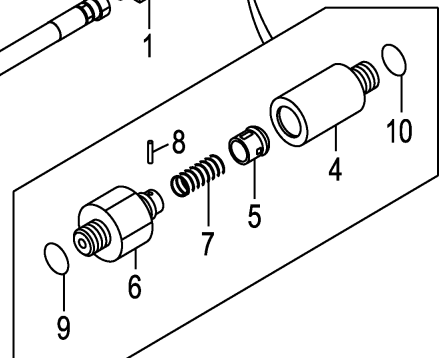

A:VFMOA7(1.0T)

B:VFMOA7(1.5T, 1.8T)

Item No	Part No.	Mark	Description	Req'd	Remarks : Serial No.
901	216G0-59801	K1	KIT,OVERHAUL	1	INC.2,10&FIG.213:5,7-11,19
1	234A0-62101		THREE-WAY	1	
2	03320-00140		O-RING	1	
3	277H0-62101		HOSE	1	
A1	277H0-63001		VALVE-ASSY,CUT	1	INC.4-10
4	277H0-62111		ADAPTER	1	
A2	216G0-93201		VALVE-SUB-ASSY,CUT	1	INC.5-9
5	NO PART NO.	#	PISTON	1	
6	NO PART NO.	#	NIPPLE	1	
7	234A8-42611		SPRING	1	
8	02270-01014		PIN	1	
9	03320-00140		O-RING	1	
10	03320-00140		O-RING	1	
11	211F0-62301		PIPE	1	
12	01183-06016		BOLT & WASHER	2	
13	214A0-62151		HOSE	1	
A3	212R0-91301		ELBOW-ASSY	1	INC.14,15
14	NO PART NO.	#	ELBOW	1	
15	03320-00180		O-RING	1	
16	210F0-60211		PIPE VFM200	1	
-	210F0-60221		PIPE VFM225	1	
-	210F0-60231		PIPE VFM250	1	
-	210F0-60241		PIPE VFM270	1	
-	210F0-60251		PIPE VFM275	1	
-	210F0-60201		PIPE VFM300	1	
-	210F0-60261		PIPE VFM325	1	
-	210F0-60271		PIPE VFM330	1	
-	210F0-60281		PIPE VFM350	1	
-	210F0-60291		PIPE VFM366	1	
-	210F0-60301		PIPE VFM370	1	
-	210F0-60311		PIPE VFM375	1	
-	210F0-60321		PIPE VFM400	1	
-	210F0-60331		PIPE VFM425	1	
-	210F0-60341		PIPE VFM450	1	
-	210F0-60351		PIPE VFM475	1	
-	210F0-60361		PIPE VFM500	1	
-	210F0-60371		PIPE VFM550	1	
-	210F0-60381		PIPE VFM600	1	
17	01183-06016		BOLT & WASHER	1	(VFM200-375)
-	01183-06016		BOLT & WASHER	2	(VFM400-500)
-	01183-06016		BOLT & WASHER	3	(VFM550-600)
A4	216G8-41001		REGULATOR-ASSY	1	INC.18-27
18	NO PART NO.	#	PLATE	1	
19	27979-43101		SPRING	1	
20	NO PART NO.	#	NIPPLE	1	
21	03300-00280		O-RING	1	
22	NO PART NO.	#	CASE	1	
23	NO PART NO.	#	SLEEVE	1	
24	NO PART NO.	#	PISTON	1	
25	24459-42951		BALL,NYLON	1	

FIG.214 MAST PIPING [VFM0A7]

(M7010530) マストパイピング

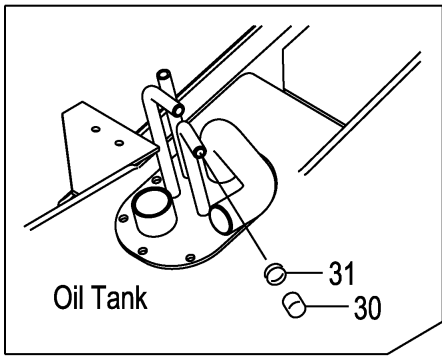

KIT
K1 901

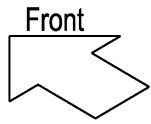

Front
Cylinder

Rear
Cylinder R.H.

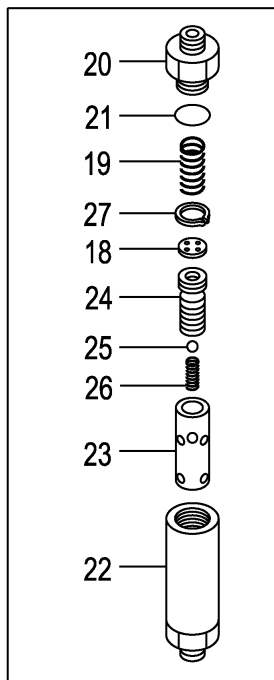

Rear
Cylinder
L.H.

from
Control Valve

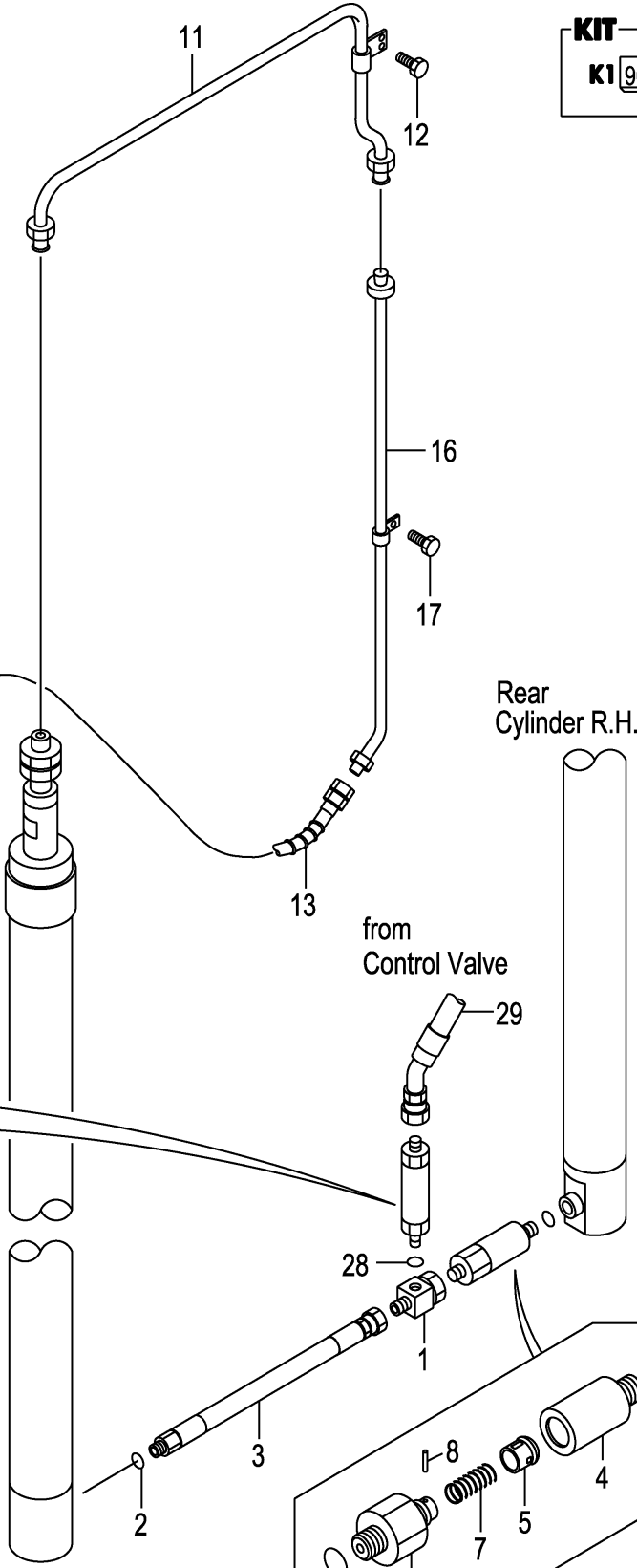
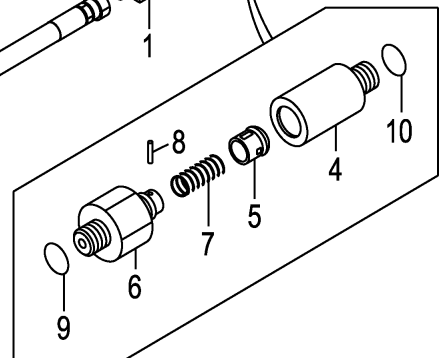

A:VFMOA7(1.0T)

B:VFMOA7(1.5T, 1.8T)

Item No	Part No.	Mark	Description	Req'd	Remarks : Serial No.
26	214A8-44151		SPRING スプリング	1	
27	02110-00018		RING,SNAP リング	1	
28	03320-00180		O-RING Oリング	1	
29	216G8-02502		HOSE ホース	1	MAST NO.1-3
-	20A78-40501		HOSE ホース	1	MAST NO.4-
30	55593-62551		CAP キャップ	1	
31	04914-00019		CLIP クリップ	1	

FIG.215 FORK [VFHM0A7]

(M7018130) フォーク

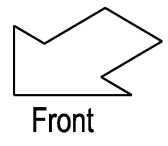
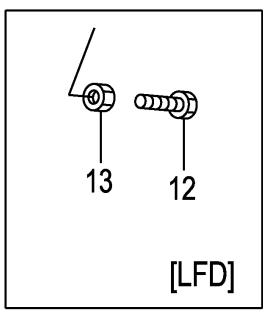
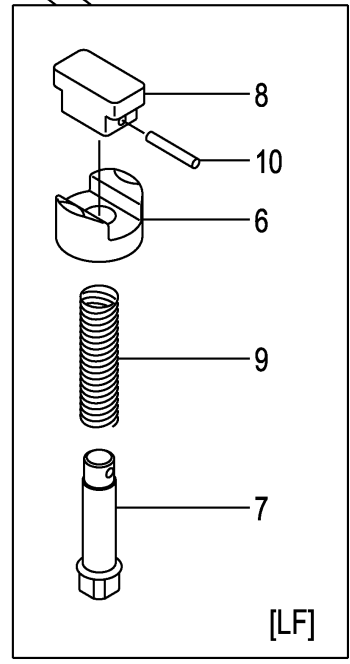
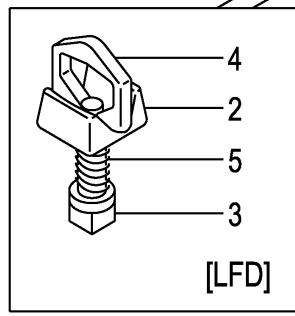
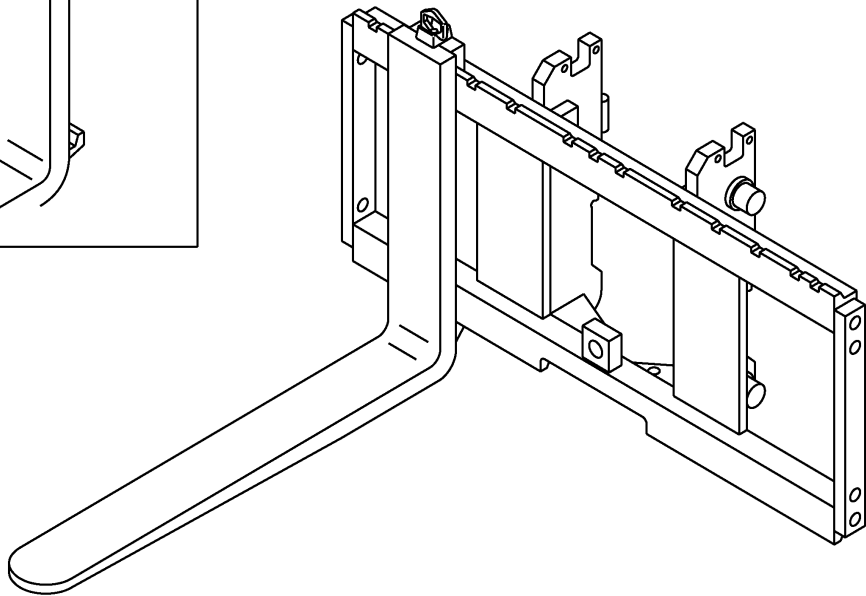
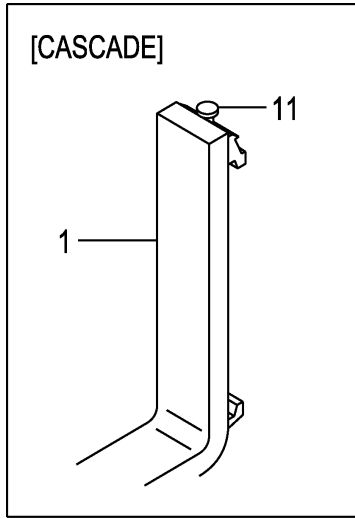

A: VFHMOA7 (1. 0T)
 B: VFHMOA7 (1. 5T)
 C: VFHMOA7 (1. 8T)

FIG.215
 (M7018130)

Item No	Part No.	Mark	Description	Req'd	Remarks : Serial No.
1	210B8-10501		FORK フォーク	2	A:MAST NO.1-2 (L=770) INC.6-10
-	210B8-10502		FORK フォーク	2	A:MAST NO.3- (L=770) INC.6-10
-	210B8-10501		FORK フォーク	2	A:MAST NO.1-2 [LF077] INC.6-10
-	210B8-10502		FORK フォーク	2	A:MAST NO.3- [LF077] INC.6-10
-	210B8-10511		FORK フォーク	2	A:MAST NO.1-2 [LF085] INC.6-10
-	210B8-10512		FORK フォーク	2	A:MAST NO.3- [LF085] INC.6-10
-	210F8-10501		FORK フォーク	2	B,C:MAST NO.1-2 [LF085] INC.6-10
-	210F8-10502		FORK フォーク	2	B,C:MAST NO.3- [LF085] INC.6-10
-	210F8-10571		FORK フォーク	2	MAST NO.1-2 [LF090] INC.6-10
-	210F8-10572		FORK フォーク	2	MAST NO.3- [LF090] INC.6-10
-	210F8-10511		FORK フォーク	2	B,C:MAST NO.1-2 (L=920) INC.6-10
-	210F8-10512		FORK フォーク	2	B,C:MAST NO.3- (L=920) INC.6-10
-	210B8-10521		FORK フォーク	2	A:MAST NO.1-2 [LF092] INC.6-10
-	210B8-10522		FORK フォーク	2	A:MAST NO.3- [LF092] INC.6-10
-	210F8-10511		FORK フォーク	2	B,C:MAST NO.1-2 [LF092] INC.6-10
-	210F8-10512		FORK フォーク	2	B,C:MAST NO.3- [LF092] INC.6-10
-	210F8-10511		FORK フォーク	2	MAST NO.1-2 [EX](L=920) INC.6-10
-	210F8-10512		FORK フォーク	2	MAST NO.3- [EX](L=920) INC.6-10
-	210F8-10581		FORK フォーク	2	MAST NO.1-2 [LF100] INC.6-10
-	210F8-10582		FORK フォーク	2	MAST NO.3- [LF100] INC.6-10
-	210F8-10521		FORK フォーク	2	MAST NO.1-2 [LF107] INC.6-10
-	210F8-10522		FORK フォーク	2	MAST NO.3- [LF107] INC.6-10
-	210F8-10591		FORK フォーク	2	MAST NO.1-2 [LF110] INC.6-10
-	210F8-10592		FORK フォーク	2	MAST NO.3- [LF110] INC.6-10
-	210F8-10601		FORK フォーク	2	MAST NO.1-2 [LF120] INC.6-10

FIG.215 FORK [VFHM0A7]

(M7018130) フォーク

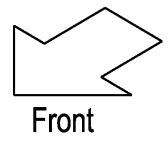
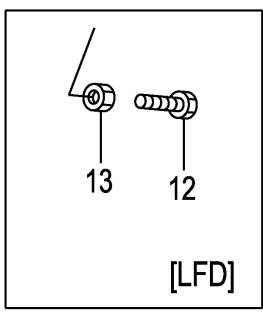
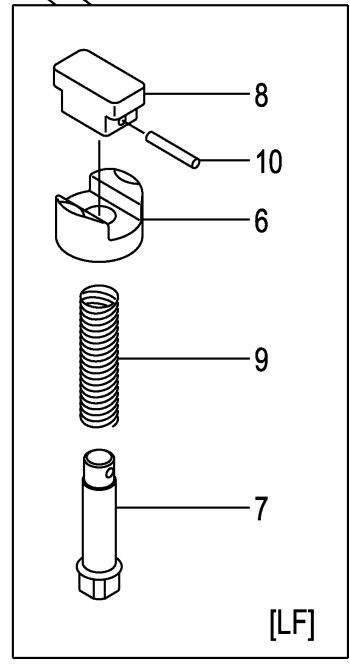
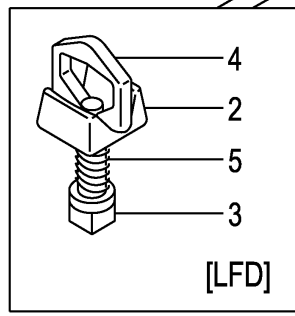
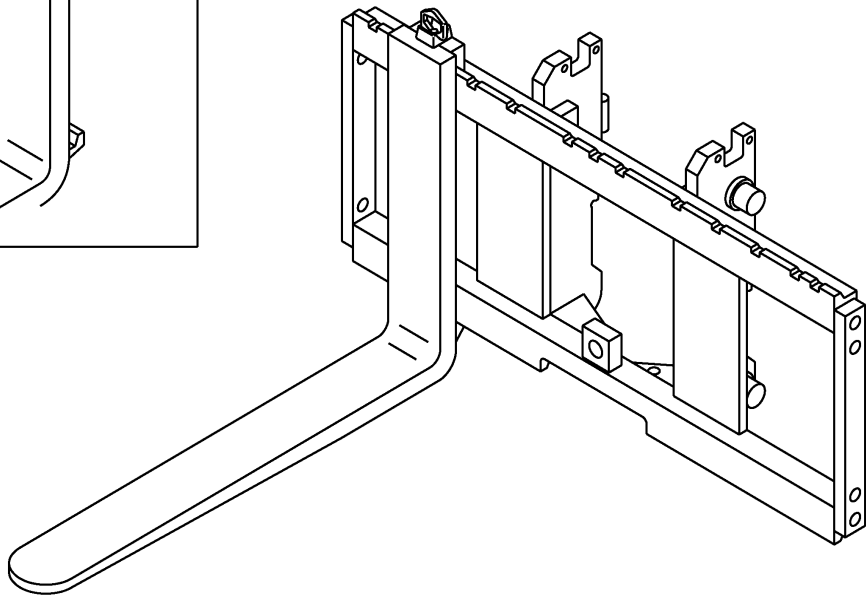
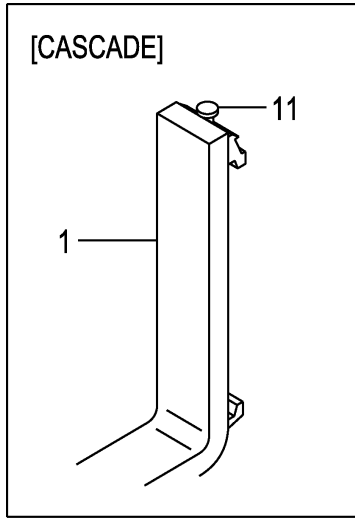

A: VFHMOA7 (1. 0T)
 B: VFHMOA7 (1. 5T)
 C: VFHMOA7 (1. 8T)

Item No	Part No.	Mark	Description	Req'd	Remarks : Serial No.
-	210F8-10602		FORK フォーク	2	MAST NO.3- [LF120] INC.6-10
-	210F8-10531		FORK フォーク	2	MAST NO.1-2 [LF122] INC.6-10
-	210F8-10532		FORK フォーク	2	MAST NO.3- [LF122] INC.6-10
-	210H8-10611		FORK フォーク	2	MAST NO.1-2 [LF130] INC.6-10
-	210H8-10612		FORK フォーク	2	MAST NO.3- [LF130] INC.6-10
-	210H8-10531		FORK フォーク	2	MAST NO.1-2 [LF137] INC.6-10
-	210H8-10532		FORK フォーク	2	MAST NO.3- [LF137] INC.6-10
-	210H8-10621		FORK フォーク	2	MAST NO.1-2 [LF140] INC.6-10
-	210H8-10622		FORK フォーク	2	MAST NO.3- [LF140] INC.6-10
-	210H8-10631		FORK フォーク	2	MAST NO.1-2 [LF150] INC.6-10
-	210H8-10632		FORK フォーク	2	MAST NO.3- [LF150] INC.6-10
-	210H8-10541		FORK フォーク	2	MAST NO.1-2 [LF152] INC.6-10
-	210H8-10542		FORK フォーク	2	MAST NO.3- [LF152] INC.6-10
-	210H8-10641		FORK フォーク	2	MAST NO.1-2 [LF160] INC.6-10
-	210H8-10642		FORK フォーク	2	MAST NO.3- [LF160] INC.6-10
-	210H8-10551		FORK フォーク	2	B,C:MAST NO.1-2 [LF167] INC.6-10
-	210H8-10552		FORK フォーク	2	B,C:MAST NO.3- [LF167] INC.6-10
-	216B8-10301		FORK フォーク	2	A [LFD077] INC.2-5
-	216B8-10311		FORK フォーク	2	A [LFD085] INC.2-5
-	216G8-10301		FORK フォーク	2	B [LFD085] INC.2-5
-	216K8-10361		FORK フォーク	2	C [LFD085] INC.2-5
-	216G8-10371		FORK フォーク	2	A,B [LFD090] INC.2-5
-	216K8-10371		FORK フォーク	2	C [LFD090] INC.2-5
-	216B8-10321		FORK フォーク	2	A [LFD092] INC.2-5
-	216G8-10311		FORK フォーク	2	B [LFD092] INC.2-5

FIG.215 FORK [VFHM0A7]

(M7018130) フォーク

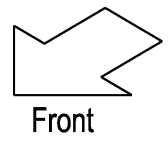
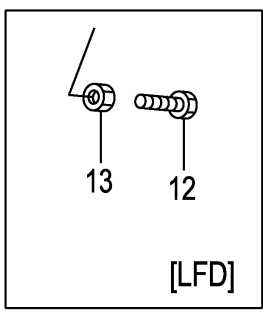
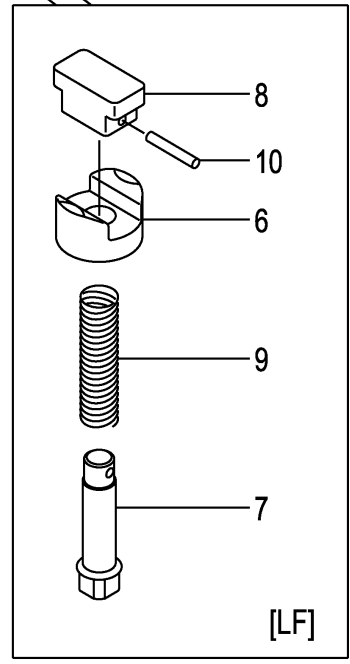
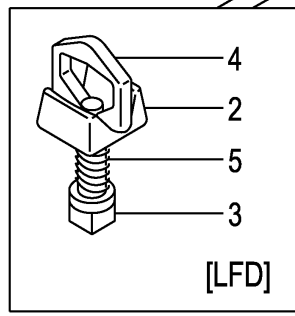
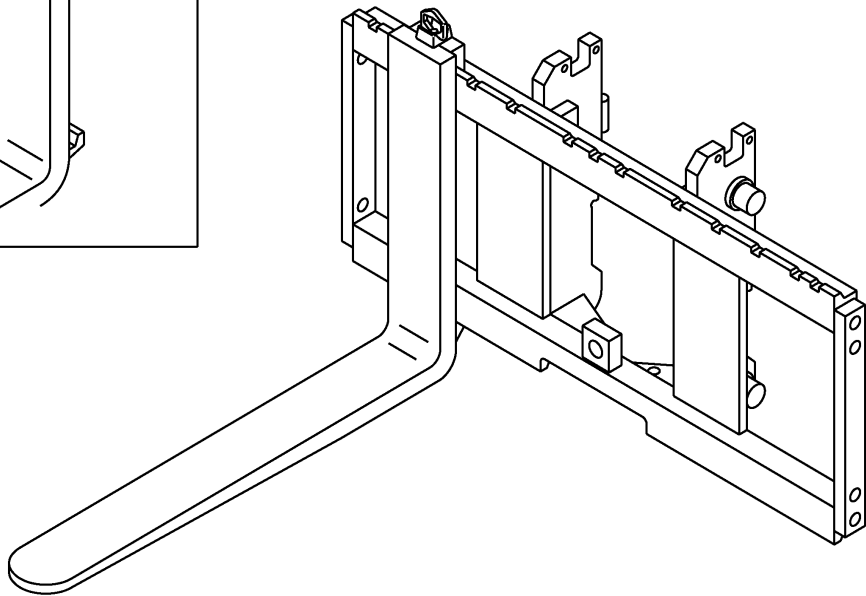
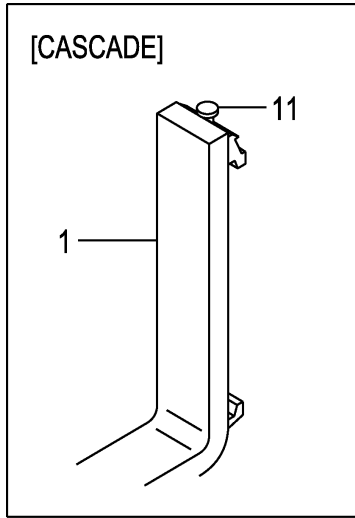

A: VFHMOA7 (1. 0T)
 B: VFHMOA7 (1. 5T)
 C: VFHMOA7 (1. 8T)

Item No	Part No.	Mark	Description	Req'd	Remarks : Serial No.
-	216K8-10301		FORK フォーク	2	C [LFD092] INC.2-5
-	216G8-10381		FORK フォーク	2	A,B [LFD100] INC.2-5
-	216K8-10381		FORK フォーク	2	C [LFD100] INC.2-5
-	216G8-10321		FORK フォーク	2	A,B [LFD107] INC.2-5
-	216K8-10311		FORK フォーク	2	C [LFD107] INC.2-5
-	216G8-10391		FORK フォーク	2	A,B [LFD110] INC.2-5
-	216K8-10391		FORK フォーク	2	C [LFD110] INC.2-5
-	216G8-10401		FORK フォーク	2	A,B [LFD120] INC.2-5
-	216K8-10401		FORK フォーク	2	C [LFD120] INC.2-5
-	216G8-10331		FORK フォーク	2	A,B [LFD122] INC.2-5
-	216K8-10321		FORK フォーク	2	C [LFD122] INC.2-5
-	216G8-10411		FORK フォーク	2	A,B [LFD130] INC.2-5
-	216K8-10411		FORK フォーク	2	C [LFD130] INC.2-5
-	216G8-10341		FORK フォーク	2	A,B [LFD137] INC.2-5
-	216K8-10331		FORK フォーク	2	C [LFD137] INC.2-5
-	216G8-10421		FORK フォーク	2	A,B [LFD140] INC.2-5
-	216K8-10421		FORK フォーク	2	C [LFD140] INC.2-5
-	216G8-10431		FORK フォーク	2	A,B [LFD150] INC.2-5
-	216K8-10431		FORK フォーク	2	C [LFD150] INC.2-5
-	216G8-10351		FORK フォーク	2	A,B [LFD152] INC.2-5
-	216K8-10341		FORK フォーク	2	C [LFD152] INC.2-5
-	216G8-10441		FORK フォーク	2	A,B [LFD160] INC.2-5
-	216K8-10441		FORK フォーク	2	C [LFD160] INC.2-5
-	216G8-10361		FORK フォーク	2	B [LFD167] INC.2-5
-	216K8-10351		FORK フォーク	2	C [LFD167] INC.2-5

FIG.215 FORK [VFHM0A7]

(M7018130) フォーク

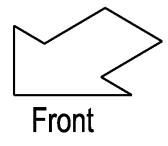
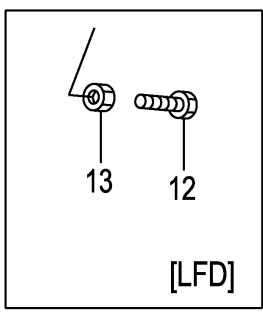
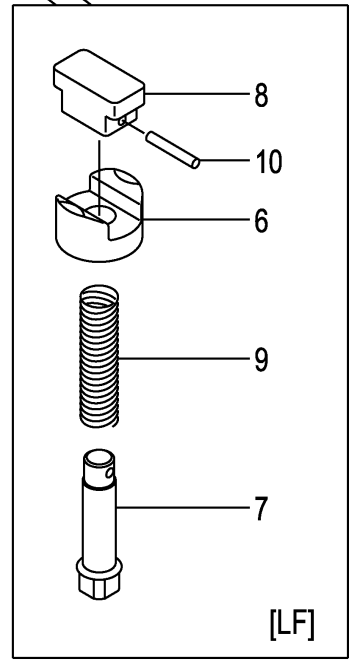
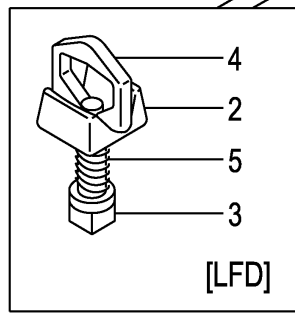
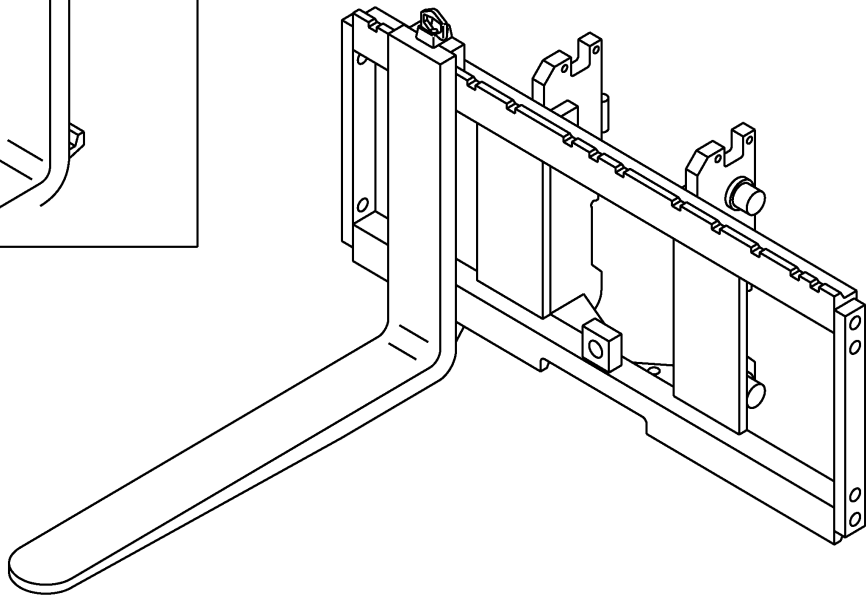
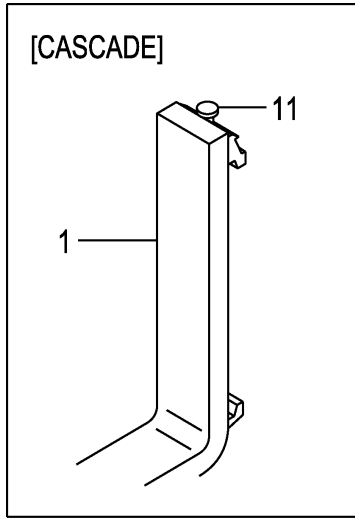

A: VFHMOA7 (1. 0T)
 B: VFHMOA7 (1. 5T)
 C: VFHMOA7 (1. 8T)

FIG.215
 (M7018130)

Item No	Part No.	Mark	Description	Req'd	Remarks : Serial No.
-	20A78-10511		FORK フォーク	2	[LF092/CASCADE] INC.11
-	20A78-10521		FORK フォーク	2	[LF107/CASCADE] INC.11
-	20A78-10531		FORK フォーク	2	[LF122/CASCADE] INC.11
A1	214A8-11001		STOPPER-ASSY,FORK フォークストップアッセン	2	[LFD] INC.2-5
2	214A8-12001		HEAD ヘッド	2	[LFD]
3	214A8-12011		STOPPER ストップ	2	[LFD]
4	214A8-12021		HANDLE ハンドル	2	[LFD]
5	214A8-12031		SPRING スプリング	2	[LFD]
6	216G8-12921		HOLDER ホルダー	2	[LF]
7	231A8-12001		PIN ピン	2	[LF]
8	231A8-12011		KNOB ノブ	2	[LF]
9	231A8-12021		SPRING スプリング	2	[LF]
10	231A8-12031		PIN,SPRING ピン	2	[LF]
11	W-K2PK-M		KIT,PIN,STOPPER キット	2	[CASCADE]
12	216G8-12101		BOLT ボルト	4	[LFD]
13	01402-00010		NUT ナット	4	[LFD]

FIG.216 LIFT BRACKET [VFHM0A7]

(M7010910) リフトブラケット

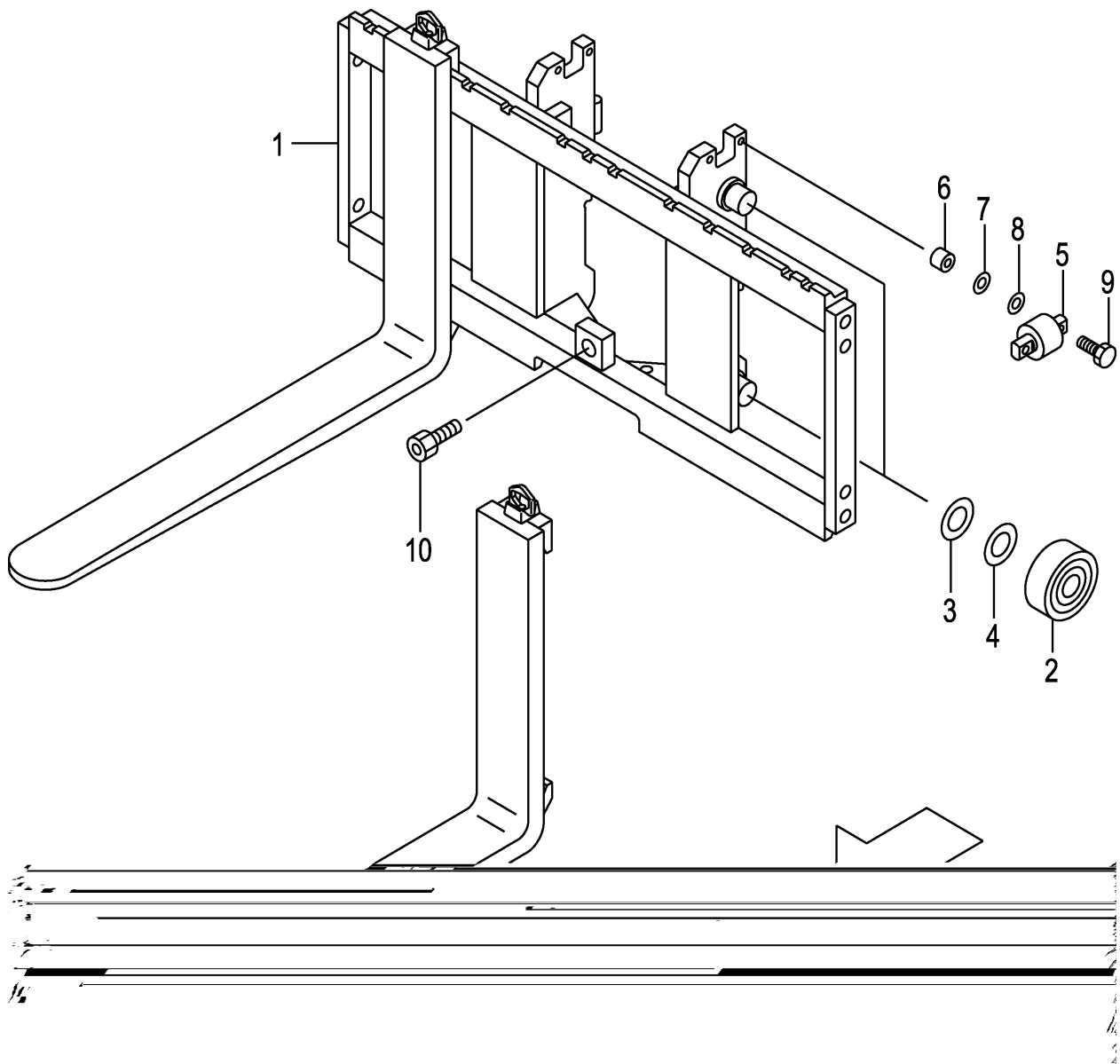

A: VFHMOA7 (1. 0T)
 B: VFHMOA7 (1. 5T)
 C: VFHMOA7 (1. 8T)

FIG.216
 (M7010910)

Item No	Part No.	Mark	Description	Req'd	Remarks : Serial No.
1	20A70-90101		BRACKET,LIFT ブラケット	1	
-	50A71-61501		BRACKET,LIFT ブラケット	1	[WFY110][WFY114][WFY127] [WFY135][WFY138]
-	50A71-61601		BRACKET,LIFT ブラケット	1	[WFY135][WFY138][WFY145] [WFY146][WFY154][WFY180]
2	211F8-22201		ROLLER,END,102.0 ローラ	4	
-	211F8-22211		ROLLER,END,102.5 ローラ	(4)	
-	511F3-74021		ROLLER,END,102.0 ローラ	4	[FC][CS35][FCS35][FCS55] [FCS45]
-	511F3-74031		ROLLER,END,102.5 ローラ	(4)	[FC][CS35][FCS35][FCS55] [FCS45]
3	211F8-22261		SHIM,T-0.5 シム	4	
4	211F8-22271		SHIM,T-1.0 シム	8	
5	22018-30304		ROLLER,SIDE,41.0 ローラ	2	
-	510F3-74002		ROLLER,SIDE,41.0 ローラ	2	[FC][CS35][FCS35][FCS55] [FCS45]
6	22578-32841		SPACER スパース	4	
7	22018-30261		SHIM,T-0.2 シム	8	
8	22018-30121		SHIM,T-1.0 シム	4	
9	01103-10045		BOLT & WASHER ボルト&ワッシャ	4	
10	01184-12025		BOLT & WASHER ボルト&ワッシャ	1	
11	210F0-93001	+	CHART,CAPACITY チャート	1	A (VFHM360-500)
-	210F0-93011	+	CHART,CAPACITY チャート	1	A (VFHM540-750)
-	210F0-93201	+	CHART,CAPACITY チャート	1	B (VFHM360-500)
-	210F0-93211	+	CHART,CAPACITY チャート	1	B (VFHM540-750)
-	210F0-93301	+	CHART,CAPACITY チャート	1	C (VFHM360-500)
-	210F0-93311	+	CHART,CAPACITY チャート	1	C (VFHM540-750)
-	524T3-84031	+	CHART,CAPACITY チャート	1	[EXR]
-	210F0-93031	+	CHART,CAPACITY チャート	1	A [VFHM360-500/EXA]
-	210F0-93041	+	CHART,CAPACITY チャート	1	A [VFHM540-750/EXA]
-	210F0-93231	+	CHART,CAPACITY チャート	1	B [VFHM360-500/EXA]
-	210F0-93241	+	CHART,CAPACITY チャート	1	B [VFHM540-750/EXA]
-	210F0-93331	+	CHART,CAPACITY チャート	1	C [VFHM360-500/EXA]
-	210F0-93341	+	CHART,CAPACITY チャート	1	C [VFHM540-750/EXA]
-	514A3-82301	+	CHART,CAPACITY チャート	1	[EXB][EXC][EXE][EXN]
-	514A3-82331	+	CHART,CAPACITY チャート	1	[EXB/SPANISH][EXE/SPANISH]
-	514A3-82341	+	CHART,CAPACITY チャート	1	[EXB/FRENCH][EXE/FRENCH]
-	63110-18921	+	CHART,CAPACITY チャート	1	[EXB/CHINESE]

FIG.216 LIFT BRACKET [VFHM0A7]

(M7010910) リフトブラケット

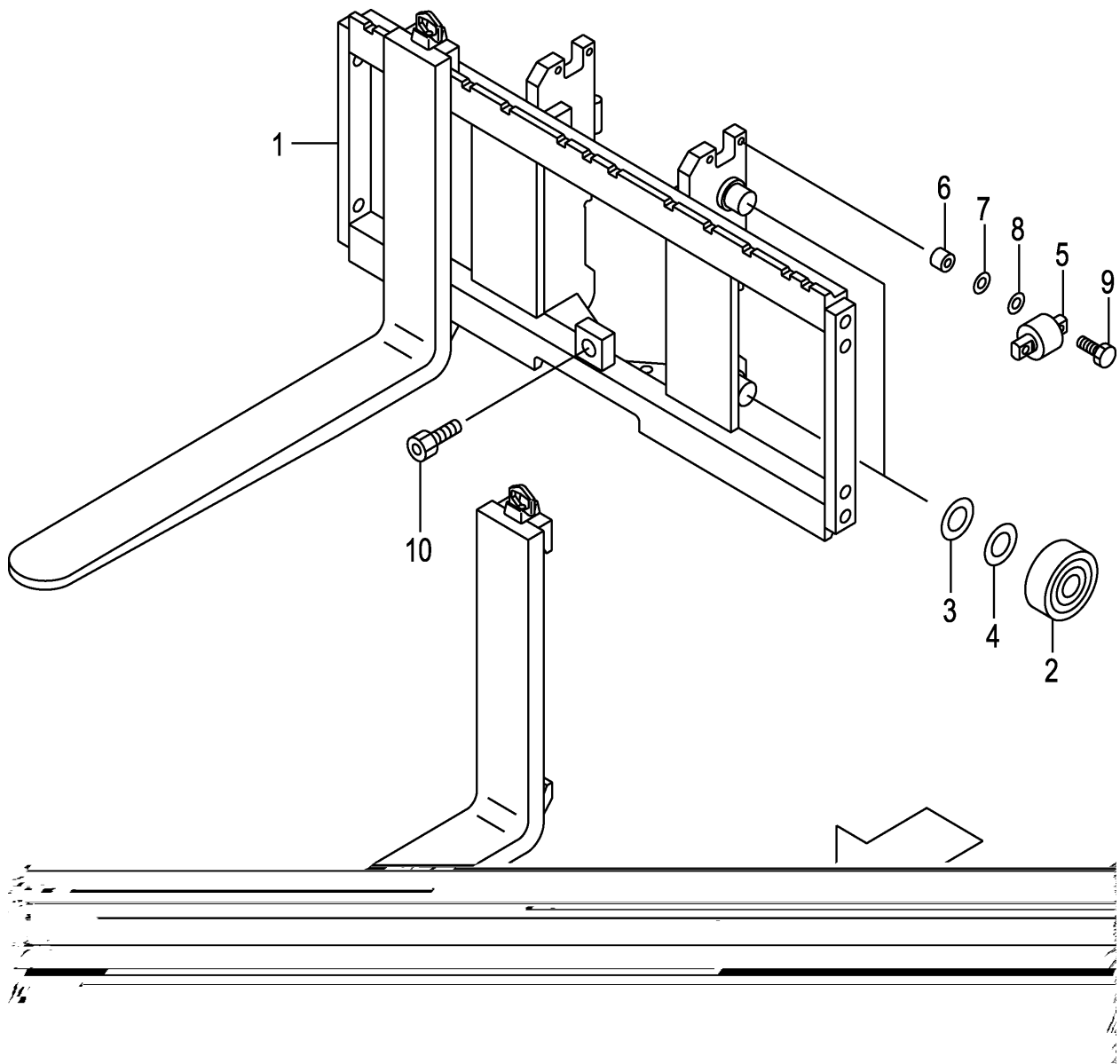

A: VFHMOA7 (1. 0T)
 B: VFHMOA7 (1. 5T)
 C: VFHMOA7 (1. 8T)

Item No	Part No.	Mark	Description	Req'd	Remarks : Serial No.
-	514A3-82321	+	PLATE,CAPACITY プレート	1	[EXD]
-	514A3-82351	+	CHART,CAPACITY チャート	1	[EXEEC/DUTCH]
-	514A3-82361	+	CHART,CAPACITY チャート	1	[EXEEC/DANISH][EXNEC/DANISH]
-	514A3-82371	+	CHART,CAPACITY チャート	1	[EXEEC/ITALIAN]
-	514A3-82381	+	CHART,CAPACITY チャート	1	[EXEEC/GREEK]
-	514A3-82391	+	CHART,CAPACITY チャート	1	[EXEEC/PORTUGUESE]
-	529F3-82111	+	CHART,CAPACITY チャート	1	[EXNEC/SWEDISH]
-	529F3-82101	+	CHART,CAPACITY チャート	1	[EXNEC/FINNISH]
12	02432-01008	+	RIVET リベット	4	

FIG.217 BACKREST [VFHM0A7]

(M7018240) バックレスト

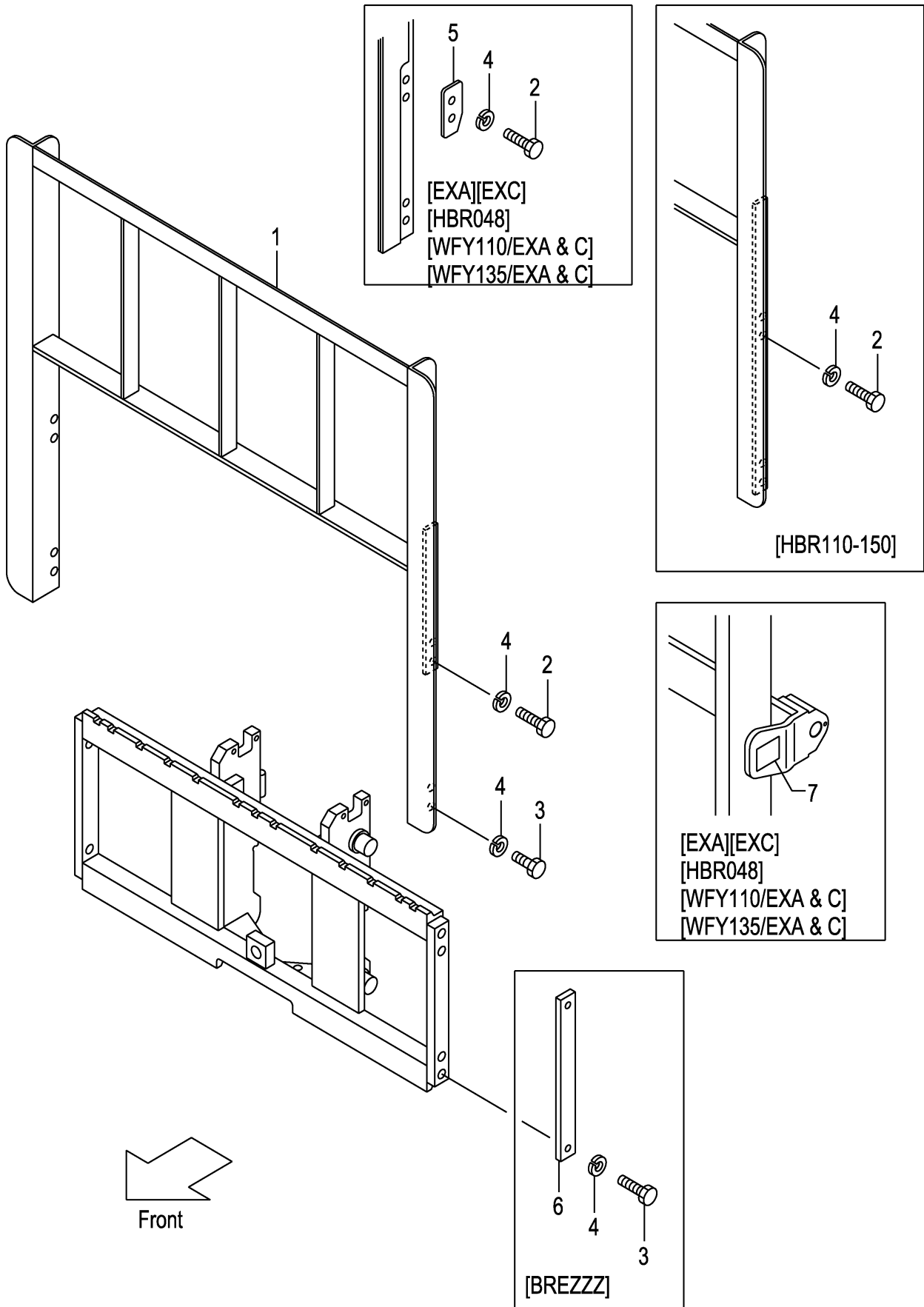

A:VFHMOA7(1.0T)
 B:VFHMOA7(1.5T)
 C:VFHMOA7(1.8T)

FIG.217
 (M7018240)

Item No	Part No.	Mark	Description	Req'd	Remarks : Serial No.
1	216G8-22201		BACKREST バックレスト	1	
-	516G2-74301		BACKREST バックレスト	1	[EXA][EXC][HBR048]
-	216G8-22301		BACKREST バックレスト	1	[HBR110]
-	216G8-22311		BACKREST バックレスト	1	[HBR120]
-	216G8-22321		BACKREST バックレスト	1	[HBR130]
-	216G8-22331		BACKREST バックレスト	1	[HBR140]
-	216G8-22341		BACKREST バックレスト	1	[HBR150]
-	516G1-64301		BACKREST バックレスト	1	[Wfy110]
-	516G1-64351		BACKREST バックレスト	1	[Wfy135]
-	516G2-74101		BACKREST バックレスト	1	[Wfy110/EXA][Wfy110/EXC]
-	516G2-74201		BACKREST バックレスト	1	[Wfy135/EXA][Wfy135/EXC]
2	01100-14030		BOLT ホルト	4	(WITHOUT BREZZZ)
-	01100-14035		BOLT ホルト	4	[EXA][EXC][HBR048] [Wfy110/EXA&C][Wfy135/EXA&C]
-	01100-14030		BOLT ホルト	8	[HRB110-150]
3	01100-14025		BOLT ホルト	4	(WITHOUT HBR110-150)
4	02010-00014		WASHER ワッシャ	8	
-	02010-00014		WASHER ワッシャ	4	[BREZZZ]
5	534A2-74051		PLATE プレート	2	[EXA][EXC][HBR048] [Wfy110/EXA&C][Wfy135/EXA&C]
6	23659-42161		PLATE プレート	2	[BREZZZ]
7	534A2-74301		DECAL,CAUTION テカ	1	[EXA][EXC][HBR048] [Wfy110/EXA&C][Wfy135/EXA&C]

FIG.218 MAST [VFHM0A7]

(M7010710) マスト

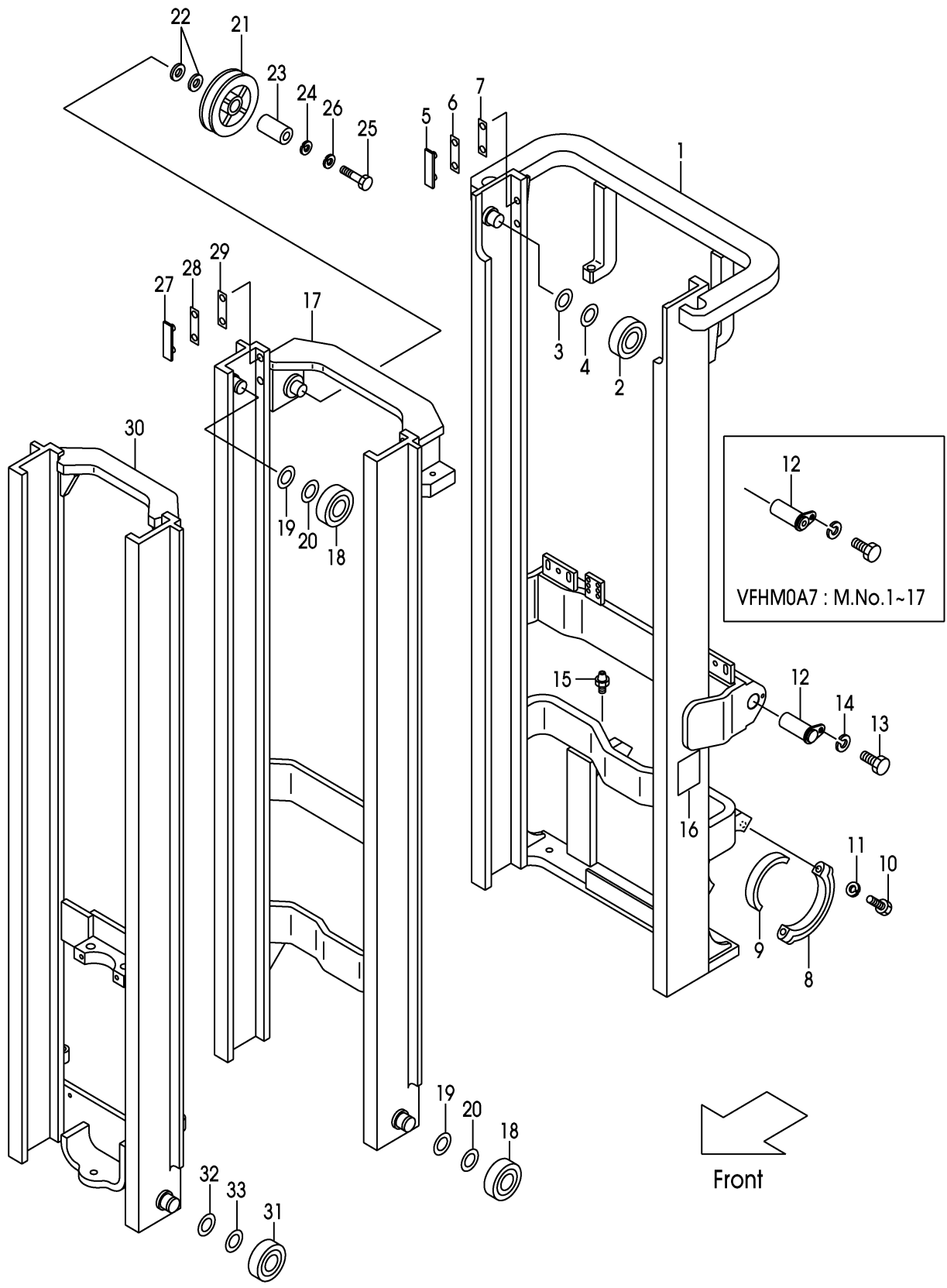

A: VFHMOA7 (1. 0T)
 B: VFHMOA7 (1. 5T)
 C: VFHMOA7 (1. 8T)

Item No	Part No.	Mark	Description	Req'd	Remarks : Serial No.
1	20A70-70111		MAST,OUTER VFHM360 アウタマスト	1	
-	20A70-70121		MAST,OUTER VFHM400 アウタマスト	1	
-	20A70-70101		MAST,OUTER VFHM435 アウタマスト	1	
-	20A70-70131		MAST,OUTER VFHM480 アウタマスト	1	
-	20A70-70141		MAST,OUTER VFHM500 アウタマスト	1	
-	20A70-70151		MAST,OUTER VFHM540 アウタマスト	1	
-	20A70-70161		MAST,OUTER VFHM550 アウタマスト	1	
-	20A70-70171		MAST,OUTER VFHM600 アウタマスト	1	
-	20A70-70181		MAST,OUTER VFHM650 アウタマスト	1	
-	20A70-70191		MAST,OUTER VFHM700 アウタマスト	1	
-	20A70-70201		MAST,OUTER VFHM750 アウタマスト	1	
2	211F8-22221		ROLLER,END,102.0 ローラ	2	
-	211F8-22231		ROLLER,END,102.5 ローラ	(2)	
-	511F3-74021		ROLLER,END,102.0 ローラ	2	[FC][CS35][FCS35][FCS55] [FCS45]
-	511F3-74031		ROLLER,END,102.5 ローラ	(2)	[FC][CS35][FCS35][FCS55] [FCS45]
3	211F8-22261		SHIM,T-0.5 シム	4	
4	211F8-22271		SHIM,T-1.0 シム	8	
5	216G8-33401		SLIPPER スリッパ	2	
6	216G8-33361		SHIM,T-0.5 シム	8	
7	216G8-33371		SHIM,T-1.0 シム	4	
8	210F6-12441		CAP キャップ	2	
9	216G8-02001		BUSHING ブッシング	2	
10	01103-14065		BOLT ボルト	4	
11	02010-00014		WASHER ワッシャ	4	
12	272K8-52201		PIN ピン	2	MAST NO.1-17
-	22N58-52501		PIN ピン	2	MAST NO.18-
13	216G8-52301		BOLT ボルト	2	
14	02010-20012		WASHER ワッシャ	2	
15	04901-00100		FITTING フィッティング	2	
16	23678-06002		PLATE,NAME プレート	1	
17	211F0-70312		MAST,MIDDLE VFHM360 ミドルマスト	1	
-	211F0-70322		MAST,MIDDLE VFHM400 ミドルマスト	1	
-	211F0-70302		MAST,MIDDLE VFHM435 ミドルマスト	1	
-	211F0-70332		MAST,MIDDLE VFHM480 ミドルマスト	1	
-	211F0-70342		MAST,MIDDLE VFHM500 ミドルマスト	1	
-	211F0-70352		MAST,MIDDLE VFHM540 ミドルマスト	1	
-	211F0-70362		MAST,MIDDLE VFHM550 ミドルマスト	1	
-	211F0-70372		MAST,MIDDLE VFHM600 ミドルマスト	1	
-	211F0-70382		MAST,MIDDLE VFHM650 ミドルマスト	1	
-	211F0-70392		MAST,MIDDLE VFHM700 ミドルマスト	1	
-	211F0-70402		MAST,MIDDLE VFHM750 ミドルマスト	1	
18	211F8-22221		ROLLER,END,102.0 ローラ	4	
-	211F8-22231		ROLLER,END,102.5 ローラ	(4)	
-	511F3-74021		ROLLER,END,102.0 ローラ	4	[FC][CS35][FCS35][FCS55] [FCS45]
-	511F3-74031		ROLLER,END,102.5 ローラ	(4)	[FC][CS35][FCS35][FCS55] [FCS45]
19	211F8-22261		SHIM,T-0.5 シム	8	

FIG.218 MAST [VFHM0A7]

(M7010710) マスト

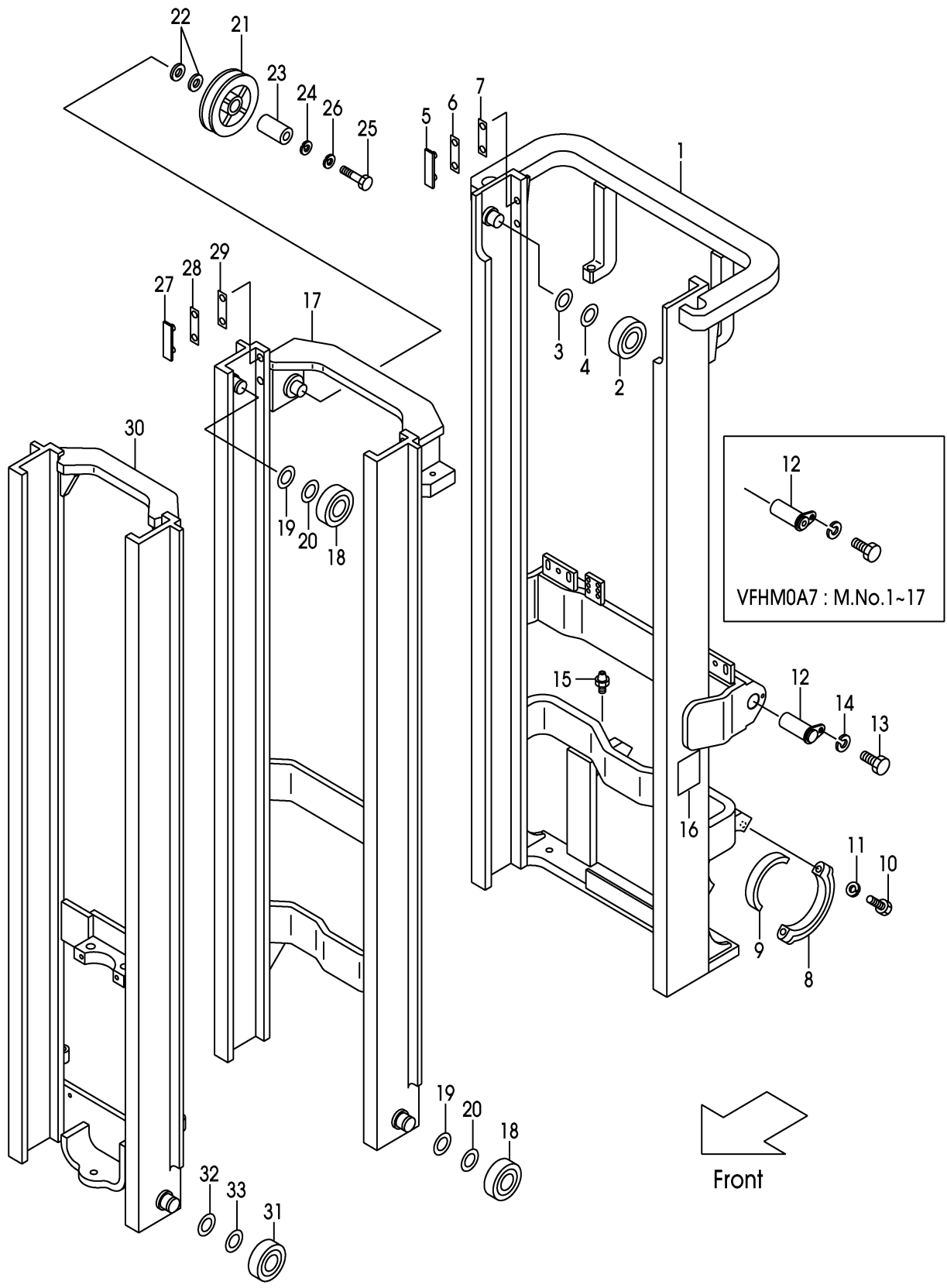

A: VFHMOA7 (1. 0T)
 B: VFHMOA7 (1. 5T)
 C: VFHMOA7 (1. 8T)

Item No	Part No.	Mark	Description	Req'd	Remarks : Serial No.
20	211F8-22271		SHIM,T-1.0 シム	16	
21	63130-15301		PULLEY プーリ	1	
22	62050-12331		SPACER スペーサ	2	
23	214A0-72701		COLLAR カラー	1	
24	02000-00016		WASHER ワッシャ	1	
25	01100-16060		BOLT ボルト	1	
26	02010-00016		WASHER ワッシャ	1	
27	216G8-33351		SLIPPER スリッパ	2	
28	216G8-33361		SHIM,T-0.5 シム	16	
29	216G8-33371		SHIM,T-1.0 シム	8	
30	20A70-70611		MAST,INNER VFHM360 インナマスト	1	
-	20A70-70621		MAST,INNER VFHM400 インナマスト	1	
-	20A70-70601		MAST,INNER VFHM435 インナマスト	1	
-	20A70-70631		MAST,INNER VFHM480 インナマスト	1	
-	20A70-70641		MAST,INNER VFHM500 インナマスト	1	
-	20A70-70651		MAST,INNER VFHM540 インナマスト	1	
-	20A70-70661		MAST,INNER VFHM550 インナマスト	1	
-	20A70-70671		MAST,INNER VFHM600 インナマスト	1	
-	20A70-70681		MAST,INNER VFHM650 インナマスト	1	
-	20A70-70691		MAST,INNER VFHM700 インナマスト	1	
-	20A70-70701		MAST,INNER VFHM750 インナマスト	1	
31	211F8-22221		ROLLER,END,102.0 ローラ	2	
-	211F8-22231		ROLLER,END,102.5 ローラ	(2)	
-	511F3-74021		ROLLER,END,102.0 ローラ	2	[FC][CS35][FCS35][FCS55] [FCS45]
-	511F3-74031		ROLLER,END,102.5 ローラ	(2)	[FC][CS35][FCS35][FCS55] [FCS45]
32	211F8-22261		SHIM,T-0.5 シム	4	
33	211F8-22271		SHIM,T-1.0 シム	8	
34	229F6-42211	+	SEAL シール	8	

FIG.219 LIFT CYLINDER (FRONT)[VFHM0A7]

(M7010810) リフトシリンダ

KIT

K1 901	K2 902
---------------	---------------

[FC]
[FCS35,45,55]

20
21
19
22

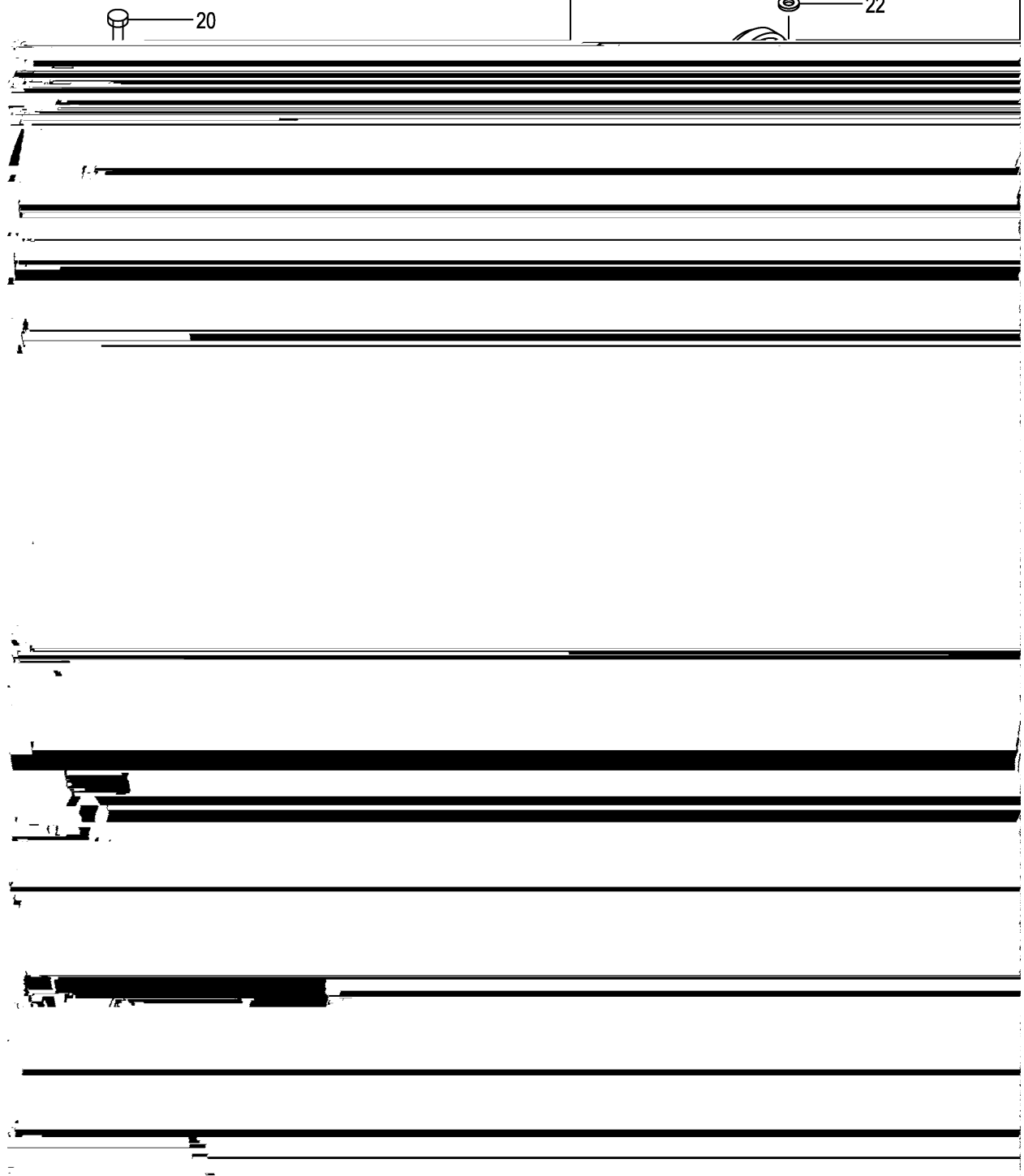

A: VFHMOA7 (1. 0T)
 B: VFHMOA7 (1. 5T)
 C: VFHMOA7 (1. 8T)

FIG.219
 (M7010810)

Item No	Part No.	Mark	Description	Req'd	Remarks : Serial No.
A1	212R0-80511		CYL-ASSY,LIFT VFHM360 リフトシリンダ [°] アッセン	1	INC.1-15
-	212R0-80521		CYL-ASSY,LIFT VFHM400 リフトシリンダ [°] アッセン	1	INC.1-15
-	212R0-80531		CYL-ASSY,LIFT VFHM435 リフトシリンダ [°] アッセン	1	INC.1-15
-	212R0-80501		CYL-ASSY,LIFT VFHM480 リフトシリンダ [°] アッセン	1	INC.1-15
-	212R0-80541		CYL-ASSY,LIFT VFHM500 リフトシリンダ [°] アッセン	1	INC.1-15
-	212R0-80551		CYL-ASSY,LIFT VFHM540 リフトシリンダ [°] アッセン	1	INC.1-15
-	212R0-80561		CYL-ASSY,LIFT VFHM550 リフトシリンダ [°] アッセン	1	INC.1-15
-	212R0-80571		CYL-ASSY,LIFT VFHM600 リフトシリンダ [°] アッセン	1	INC.1-15
-	212R0-80581		CYL-ASSY,LIFT VFHM650 リフトシリンダ [°] アッセン	1	INC.1-15
-	212R0-80591		CYL-ASSY,LIFT VFHM700 リフトシリンダ [°] アッセン	1	INC.1-15
-	212R0-80601		CYL-ASSY,LIFT VFHM750 リフトシリンダ [°] アッセン	1	INC.1-15
901	B-B670B-00024	K1	KIT,CYL-HEAD シリンダ [°] ヘッド [°] キット	1	INC.3,4
902	B-B670A-00009	K2	KIT,REPAIR リ [°] ヘア [°] キット	1	INC.5-10,14
1	B-B6717-86101		BODY,CYL VFHM360 ホ [°] テ [°] ィ	1	
-	B-B6717-86201		BODY,CYL VFHM400 ホ [°] テ [°] ィ	1	
-	B-B6717-86301		BODY,CYL VFHM435 ホ [°] テ [°] ィ	1	
-	B-B6717-86401		BODY,CYL VFHM480 ホ [°] テ [°] ィ	1	
-	B-B6717-86501		BODY,CYL VFHM500 ホ [°] テ [°] ィ	1	
-	B-B6717-86601		BODY,CYL VFHM540 ホ [°] テ [°] ィ	1	
-	B-B6717-86701		BODY,CYL VFHM550 ホ [°] テ [°] ィ	1	
-	B-B6717-86801		BODY,CYL VFHM600 ホ [°] テ [°] ィ	1	
-	B-B6717-86901		BODY,CYL VFHM650 ホ [°] テ [°] ィ	1	
-	B-B6717-87001		BODY,CYL VFHM700 ホ [°] テ [°] ィ	1	
-	B-B6717-87101		BODY,CYL VFHM750 ホ [°] テ [°] ィ	1	
2	B-B6717-86102		ROD VFHM360 ロ [°] ット [°]	1	
-	B-B6717-86202		ROD VFHM400 ロ [°] ット [°]	1	
-	B-B6717-86302		ROD VFHM435 ロ [°] ット [°]	1	
-	B-B6717-86402		ROD VFHM480 ロ [°] ット [°]	1	
-	B-B6717-86502		ROD VFHM500 ロ [°] ット [°]	1	
-	B-B6717-86602		ROD VFHM540 ロ [°] ット [°]	1	
-	B-B6717-86702		ROD VFHM550 ロ [°] ット [°]	1	
-	B-B6717-86802		ROD VFHM600 ロ [°] ット [°]	1	
-	B-B6717-86902		ROD VFHM650 ロ [°] ット [°]	1	
-	B-B6717-87002		ROD VFHM700 ロ [°] ット [°]	1	
-	B-B6717-87102		ROD VFHM750 ロ [°] ット [°]	1	
3	NO PART NO.	#*	HEAD ヘ [°] ット [°]	1	
4	B-30131-55009	*	BUSHING ブ [°] ッシ [°] ング [°]	1	
5	B-30961-55013	*	U-RING U [°] リン [°] グ [°]	1	
6	B-30191-55050	*	RING,WIPER リ [°] ング [°]	1	
7	B-95123-06500	*	O-RING O [°] リン [°] グ [°]	1	
8	B-95151-07000	*	O-RING O [°] リン [°] グ [°]	1	
9	B-B9683-70007	*	RING,SEAL リ [°] ング [°]	1	
10	B-B6181-70007	*	RING,SLIDE リ [°] ング [°]	1	
11	B-C4300-22001		VALVE,CHECK バ [°] ル [°] ブ [°]	1	
12	B-94721-22101		RING,SNAP リ [°] ング [°]	1	
13	B-B6521-90004		PLUG プ [°] ラ [°] グ [°]	1	
14	B-B6711-00001	*	GASKET ガ [°] スケ [°] ット [°]	1	
15	B-26570-30115		VALVE バ [°] ル [°] ブ [°]	1	
16	212R0-83001		HEAD,PISTON ヘ [°] ット [°]	1	
17	216G8-42031		SHEAVE シ [°] ー [°] ブ [°]	2	

FIG.219 LIFT CYLINDER (FRONT)[VFHM0A7]

(M7010810) リフトシリンダ

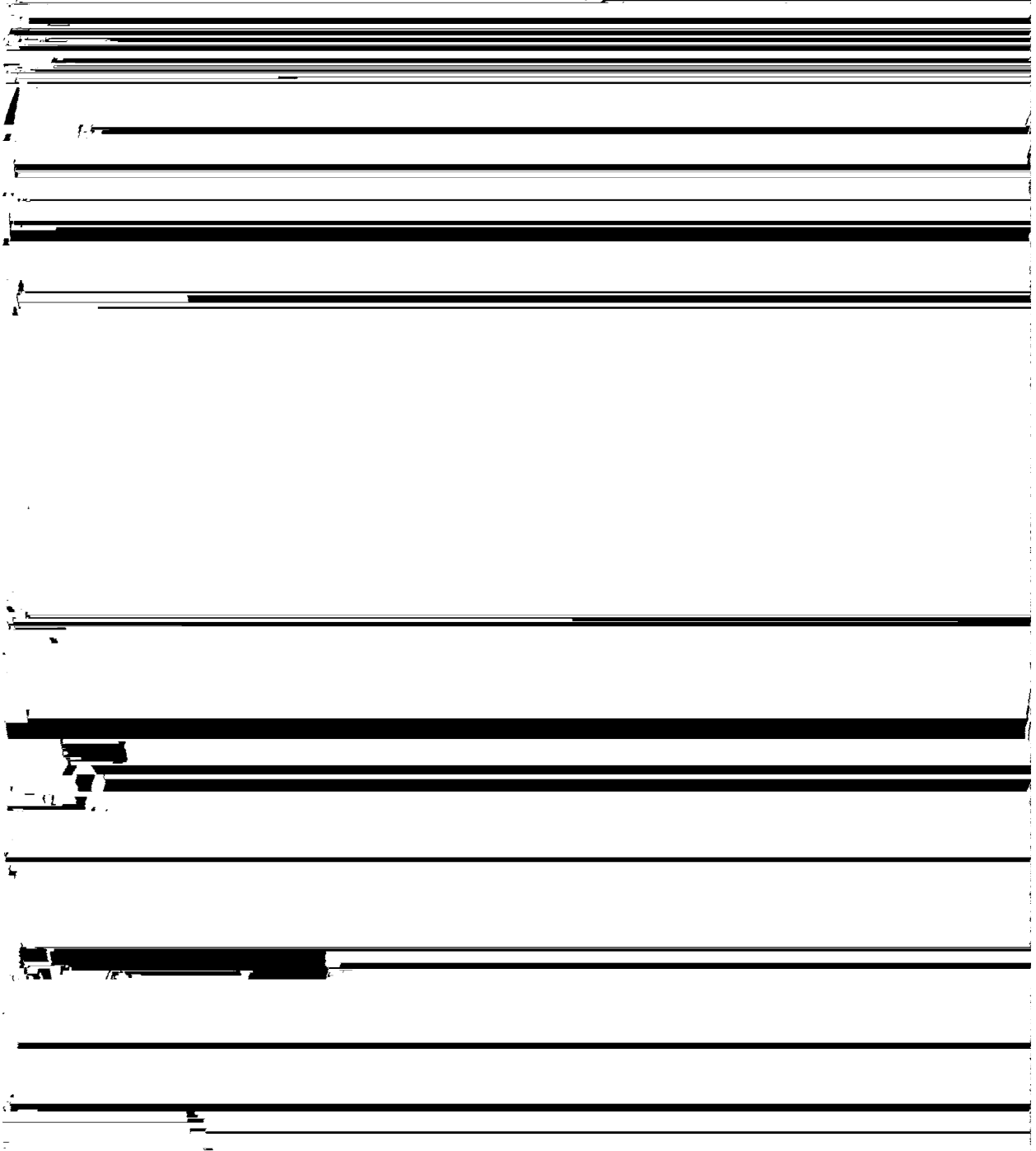
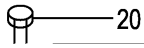
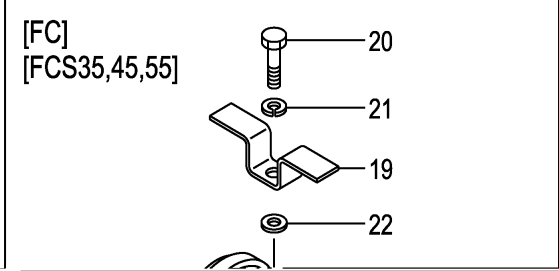
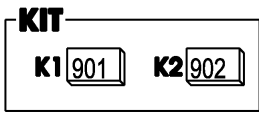

A: VFHMOA7 (1. 0T)
 B: VFHMOA7 (1. 5T)
 C: VFHMOA7 (1. 8T)

Item No	Part No.	Mark	Description	Req'd	Remarks : Serial No.
-	516G3-74001		SHEAVE シーブ	2	[FC][FCS35][FCS55][FCS45]
18	02100-00035		RING,SNAP リング	2	
19	215T0-83021		STOPPER ストップ	1	
20	01100-16060		BOLT ボルト	1	
-	01100-16065		BOLT ボルト	1	[FC][FCS35][FCS55][FCS45]
21	02010-00016		WASHER ワッシャ	1	
22	02000-00016		WASHER ワッシャ	1	[FC][FCS35][FCS55][FCS45]
23	212R0-83011		SUPPORT サポート	1	
24	01103-10020		BOLT ボルト	2	
25	02011-00010		WASHER ワッシャ	2	
26	214A0-82831		BOLT,SET ボルト	1	
27	218G8-42501		PIN,ANCHOR ピン	2	
-	510F5-54051		PIN,ANCHOR ピン	2	[FC][FCS35][FCS55][FCS45]
28	218G8-42521		PIN,ANCHOR ピン	2	
-	510F5-54061		PIN,ANCHOR ピン	2	[FC][FCS35][FCS55][FCS45]
29	22118-40181		NUT ナット	4	
30	01400-00014		NUT ナット	4	
31	02200-03030		PIN ピン	4	
32	218G8-45791		CHAIN,LEAF VFHM360 チェーン	2	INC.33
-	218G8-45871		CHAIN,LEAF VFHM400 チェーン	2	INC.33
-	218G8-45951		CHAIN,LEAF VFHM435 チェーン	2	INC.33
-	218G8-46031		CHAIN,LEAF VFHM480 チェーン	2	INC.33
-	218G8-46091		CHAIN,LEAF VFHM500 チェーン	2	INC.33
-	218G8-46171		CHAIN,LEAF VFHM540 チェーン	2	INC.33
-	218G8-46211		CHAIN,LEAF VFHM550 チェーン	2	INC.33
-	218G8-46331		CHAIN,LEAF VFHM600 チェーン	2	INC.33
-	218G8-46451		CHAIN,LEAF VFHM650 チェーン	2	INC.33
-	218G8-46591		CHAIN,LEAF VFHM700 チェーン	2	INC.33
-	218G8-46691		CHAIN,LEAF VFHM750 チェーン	2	INC.33
-	09001-08051		CHAIN,ROLLER VFHM360 チェーン	2	[FC][FCS35][FCS55][FCS45]
-	09001-08057		CHAIN,ROLLER VFHM400 チェーン	2	[FC][FCS35][FCS55][FCS45]
-	09001-08061		CHAIN,ROLLER VFHM435 チェーン	2	[FC][FCS35][FCS55][FCS45]
-	09001-08067		CHAIN,ROLLER VFHM480 チェーン	2	[FC][FCS35][FCS55][FCS45]
-	09001-08071		CHAIN,ROLLER VFHM500 チェーン	2	[FC][FCS35][FCS55][FCS45]
-	09001-08077		CHAIN,ROLLER VFHM540 チェーン	2	[FC][FCS35][FCS55][FCS45]
-	09001-08077		CHAIN,ROLLER VFHM550 チェーン	2	[FC][FCS35][FCS55][FCS45]
-	09001-08085		CHAIN,ROLLER VFHM600 チェーン	2	[FC][FCS35][FCS55][FCS45]
-	09001-08093		CHAIN,ROLLER VFHM650 チェーン	2	[FC][FCS35][FCS55][FCS45]
-	09001-08103		CHAIN,ROLLER VFHM700 チェーン	2	[FC][FCS35][FCS55][FCS45]
-	09001-08109		CHAIN,ROLLER VFHM750 チェーン	2	[FC][FCS35][FCS55][FCS45]
33	218G8-42701		LINK リンク	4	
34	57393-02041		COVER カバー	2	[EXE][EXN]
35	01100-16016		BOLT ボルト	2	[EXE][EXN]
36	02010-00016		WASHER ワッシャ	2	[EXE][EXN]
37	02000-00016		WASHER ワッシャ	2	[EXE][EXN]

FIG.220 LIFT CYLINDER (REAR)[VFHM0A7]

(M7010820) リフトシリンダ

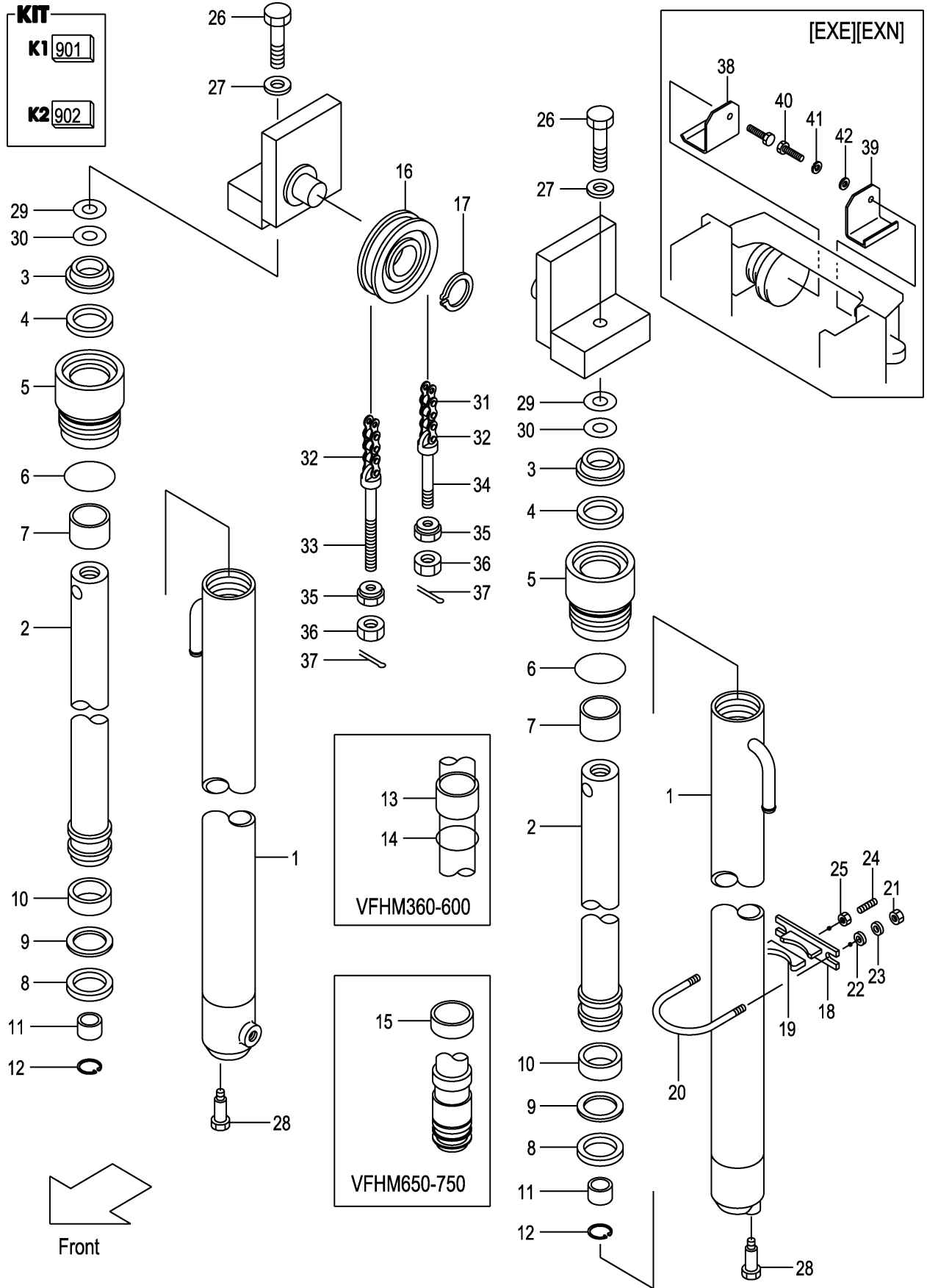

A: VFHMOA7 (1. 0T)
 B: VFHMOA7 (1. 5T)
 C: VFHMOA7 (1. 8T)

Item No	Part No.	Mark	Description	Req'd	Remarks : Serial No.
A1	20A70-81611		CYL-ASSY,LIFT VFHM360 リフトシリンダ ^ア アッセン	2	INC.1-14
-	20A70-81621		CYL-ASSY,LIFT VFHM400 リフトシリンダ ^ア アッセン	2	INC.1-14
-	20A70-81601		CYL-ASSY,LIFT VFHM435 リフトシリンダ ^ア アッセン	2	INC.1-14
-	20A70-81631		CYL-ASSY,LIFT VFHM480 リフトシリンダ ^ア アッセン	2	INC.1-14
-	20A70-81641		CYL-ASSY,LIFT VFHM500 リフトシリンダ ^ア アッセン	2	INC.1-14
-	20A70-81651		CYL-ASSY,LIFT VFHM540 リフトシリンダ ^ア アッセン	2	INC.1-14
-	20A70-81661		CYL-ASSY,LIFT VFHM550 リフトシリンダ ^ア アッセン	2	INC.1-14
-	20A70-81671		CYL-ASSY,LIFT VFHM600 リフトシリンダ ^ア アッセン	2	INC.1-14
-	20A70-81681		CYL-ASSY,LIFT VFHM650 リフトシリンダ ^ア アッセン	2	INC.1-12,15
-	20A70-81691		CYL-ASSY,LIFT VFHM700 リフトシリンダ ^ア アッセン	2	INC.1-12,15
-	20A70-81701		CYL-ASSY,LIFT VFHM750 リフトシリンダ ^ア アッセン	2	INC.1-12,15
901	B-3045B-00026	K1	KIT,OVERHAUL オーバ ^ホ ールキット	2	INC.5,7
902	B-3045A-00020	K2	KIT,REPAIR リ ^ハ アキット	2	INC.3,4,6,8,9
1	B-B6567-39601		BODY,CYL VFHM360 ボ ^テ ィ	2	
-	B-B6567-39701		BODY,CYL VFHM400 ボ ^テ ィ	2	
-	B-B6567-39801		BODY,CYL VFHM435 ボ ^テ ィ	2	
-	B-B6567-39901		BODY,CYL VFHM480 ボ ^テ ィ	2	
-	B-B6567-40001		BODY,CYL VFHM500 ボ ^テ ィ	2	
-	B-B6567-40101		BODY,CYL VFHM540 ボ ^テ ィ	2	
-	B-B6567-40201		BODY,CYL VFHM550 ボ ^テ ィ	2	
-	B-B6567-40301		BODY,CYL VFHM600 ボ ^テ ィ	2	
-	B-B6567-40401		BODY,CYL VFHM650 ボ ^テ ィ	2	
-	B-B6567-40501		BODY,CYL VFHM700 ボ ^テ ィ	2	
-	B-B6567-40601		BODY,CYL VFHM750 ボ ^テ ィ	2	
2	B-B6567-39602		ROD,PISTON VFHM360 ロ ^ツ ト	2	
-	B-B6567-39702		ROD,PISTON VFHM400 ロ ^ツ ト	2	
-	B-B6567-39802		ROD,PISTON VFHM435 ロ ^ツ ト	2	
-	B-B6567-39902		ROD,PISTON VFHM480 ロ ^ツ ト	2	
-	B-B6567-40002		ROD,PISTON VFHM500 ロ ^ツ ト	2	
-	B-B6567-40102		ROD,PISTON VFHM540 ロ ^ツ ト	2	
-	B-B6567-40202		ROD,PISTON VFHM550 ロ ^ツ ト	2	
-	B-B6567-40302		ROD,PISTON VFHM600 ロ ^ツ ト	2	
-	B-B6567-40402		ROD,PISTON VFHM650 ロ ^ツ ト	2	
-	B-B6567-40502		ROD,PISTON VFHM700 ロ ^ツ ト	2	
-	B-B6567-40602		ROD,PISTON VFHM750 ロ ^ツ ト	2	
3	B-30191-35025	*	RING,WIPER リ ^ン グ	2	
4	B-30961-03512	*	U-RING U ^リ ン ^グ	2	
5	NO PART NO.	#*	HEAD,CYL ヘ ^ッ ト	2	
6	B-30161-91773	*	O-RING O ^リ ン ^グ	2	
7	B-30131-35017	*	BUSHING ブ ^ッ シ ^ン グ	2	
8	B-30161-45046	*	U-RING U ^リ ン ^グ	2	
9	B-30461-45039	*	RING,BACK-UP リ ^ン グ	2	
10	B-30131-45018		BUSHING ブ ^ッ シ ^ン グ	2	
11	B-B6551-91008		RING,CUSHION リ ^ン グ	2	
12	B-30141-91049		RING,SNAP リ ^ン グ	2	
13	B-B6111-35039		SPACER ス ^ペ ー ^サ	2	(VFHM360-480)
-	B-B6111-35049		SPACER ス ^ペ ー ^サ	2	(VFHM500,550)
-	B-B6111-35047		SPACER ス ^ペ ー ^サ	2	[VFHM540-750/EXA]
-	B-B6111-35053		SPACER ス ^ペ ー ^サ	2	(VFHM600)
14	B-95151-03500		O-RING O ^リ ン ^グ	2	(VFHM360-600)

FIG.220 LIFT CYLINDER (REAR)[VFHM0A7]

(M7010820) リフトシリンダ

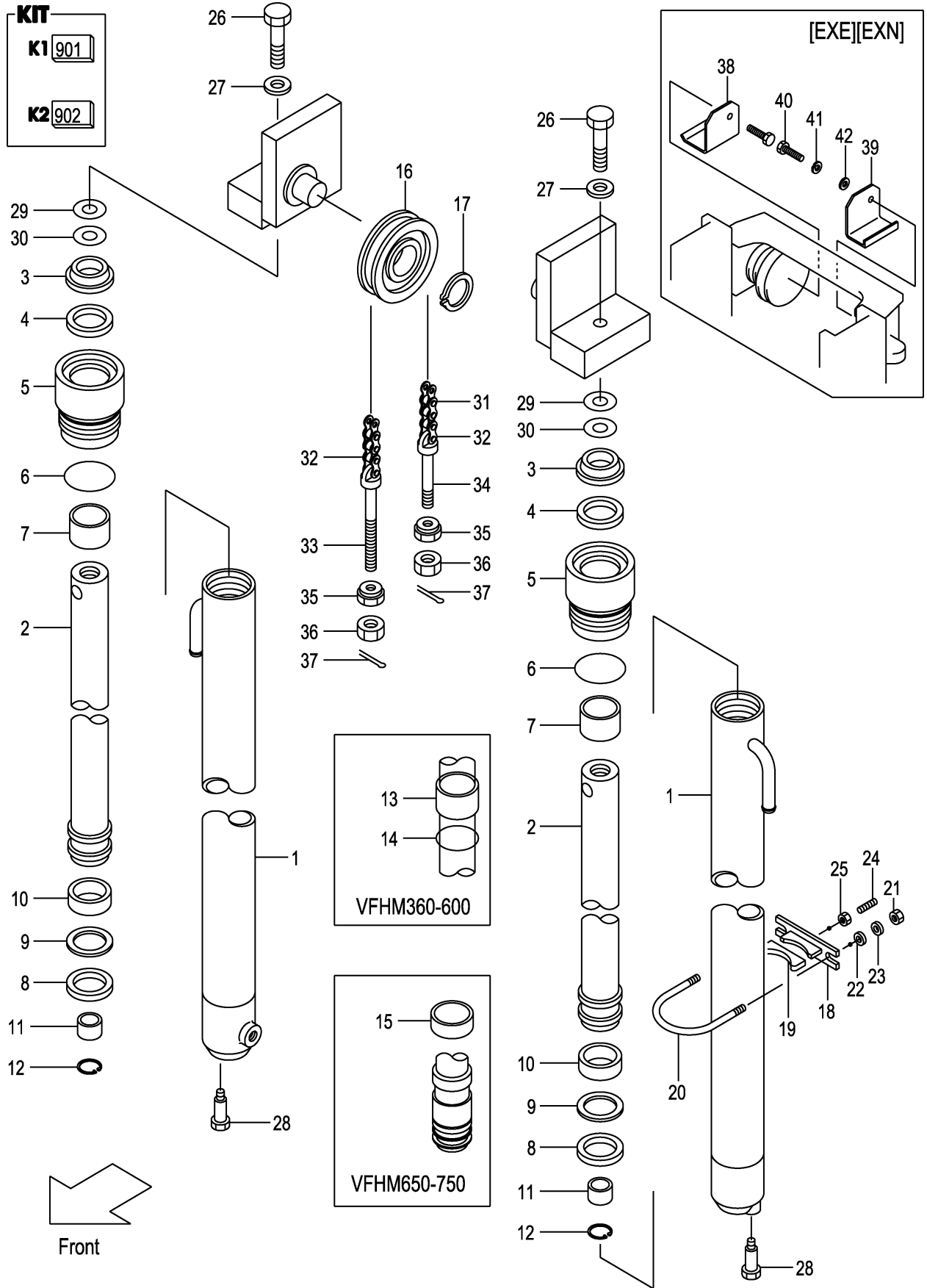

A: VFHMOA7 (1. 0T)
 B: VFHMOA7 (1. 5T)
 C: VFHMOA7 (1. 8T)

Item No	Part No.	Mark	Description	Req'd	Remarks : Serial No.
15	B-30776-00106		RING,WIPER リング	1	(VFHM650-750)
16	234A8-43501		SHEAVE シーブ	2	
17	02100-00040		RING,SNAP リング	2	
A2	22N58-43021		SUPPORT-ASSY サポートアッセン	2	INC.18,19
18	22N58-43011		SUPPORT サポート	2	
19	24868-42111		RUBBER ラバー	2	
20	216G8-43161		U-BOLT Uボルト	2	
21	234A8-42561		NUT ナット	4	
22	02000-20010		WASHER ワッシャ	4	
23	02010-20010		WASHER ワッシャ	4	
24	215E8-42231		PLUG プラグ	2	
25	234A8-42571		NUT ナット	2	
26	01103-14040		BOLT ボルト	2	
27	02011-00014		WASHER ワッシャ	2	
28	216G8-43151		BOLT ボルト	2	
29	22517-40051		SHIM,T-0.2 シム	4	
30	22717-40081		SHIM,T-0.5 シム	4	
31	218G8-45931		CHAIN,LEAF VFHM360 チェーン	2	[INC32]
-	218G8-46011		CHAIN,LEAF VFHM400 チェーン	2	[INC32]
-	218G8-46091		CHAIN,LEAF VFHM435 チェーン	2	[INC32]
-	218G8-46191		CHAIN,LEAF VFHM480 チェーン	2	[INC32]
-	218G8-46251		CHAIN,LEAF VFHM500 チェーン	2	[INC32]
-	218G8-46331		CHAIN,LEAF VFHM540 チェーン	2	[INC32]
-	218G8-46351		CHAIN,LEAF VFHM550 チェーン	2	[INC32]
-	218G8-46471		CHAIN,LEAF VFHM600 チェーン	2	[INC32]
-	218G8-46611		CHAIN,LEAF VFHM650 チェーン	2	[INC32]
-	218G8-46751		CHAIN,LEAF VFHM700 チェーン	2	[INC32]
-	218G8-46851		CHAIN,LEAF VFHM750 チェーン	2	[INC32]
-	09001-08059		CHAIN,ROLLER VFHM360 チェーン	2	[FC][FCS35][FCS55][FCS45]
-	09001-08065		CHAIN,ROLLER VFHM400 チェーン	2	[FC][FCS35][FCS55][FCS45]
-	09001-08069		CHAIN,ROLLER VFHM435 チェーン	2	[FC][FCS35][FCS55][FCS45]
-	09001-08075		CHAIN,ROLLER VFHM480 チェーン	2	[FC][FCS35][FCS55][FCS45]
-	09001-08079		CHAIN,ROLLER VFHM500 チェーン	2	[FC][FCS35][FCS55][FCS45]
-	09001-08083		CHAIN,ROLLER VFHM540 チェーン	2	[FC][FCS35][FCS55][FCS45]
-	09001-08085		CHAIN,ROLLER VFHM550 チェーン	2	[FC][FCS35][FCS55][FCS45]
-	09001-08093		CHAIN,ROLLER VFHM600 チェーン	2	[FC][FCS35][FCS55][FCS45]
-	09001-08101		CHAIN,ROLLER VFHM650 チェーン	2	[FC][FCS35][FCS55][FCS45]
-	09001-08109		CHAIN,ROLLER VFHM700 チェーン	2	[FC][FCS35][FCS55][FCS45]
-	09001-08117		CHAIN,ROLLER VFHM750 チェーン	2	[FC][FCS35][FCS55][FCS45]
32	218G8-42701		LINK リンク	4	
33	218G8-42501		PIN,ANCHOR ピン	2	
-	510F5-54051		PIN,ANCHOR ピン	2	[FC][FCS35][FCS55][FCS45]
34	218G8-42511		PIN,ANCHOR ピン	2	
-	510F5-54061		PIN,ANCHOR ピン	2	[FC][FCS35][FCS55][FCS45]
35	22118-40181		NUT ナット	4	
36	01400-00014		NUT ナット	4	
37	02200-03030		PIN ピン	4	
38	514A3-04221		COVER カバー	1	[EXE][EXN]
39	514A3-04201		COVER カバー	1	[EXE][EXN]
40	01100-16016		BOLT ボルト	1	[EXE][EXN]

FIG.220 LIFT CYLINDER (REAR)[VFHM0A7]

(M7010820) リフトシリンダ

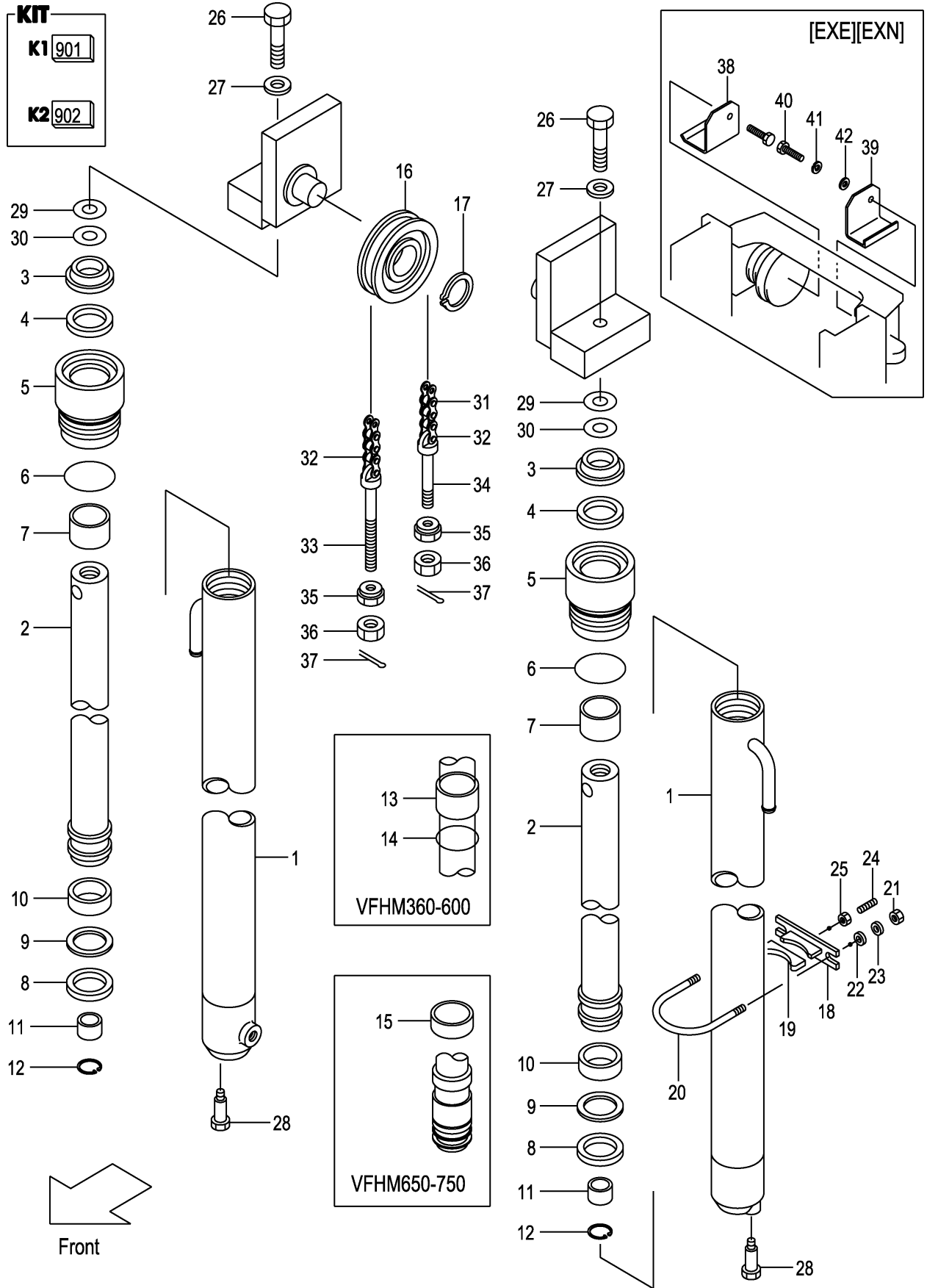

A: VFHMOA7 (1. 0T)
B: VFHMOA7 (1. 5T)
C: VFHMOA7 (1. 8T)

FIG.220
(M7010820)

Item No	Part No.	Mark	Description	Req'd	Remarks : Serial No.
41	02010-00016		WASHER ワッシャ	1	[EXE][EXN]
42	02000-00016		WASHER ワッシャ	1	[EXE][EXN]

FIG.221 MAST PIPING [VFHM0A7]

(M7010830) マストパイピング

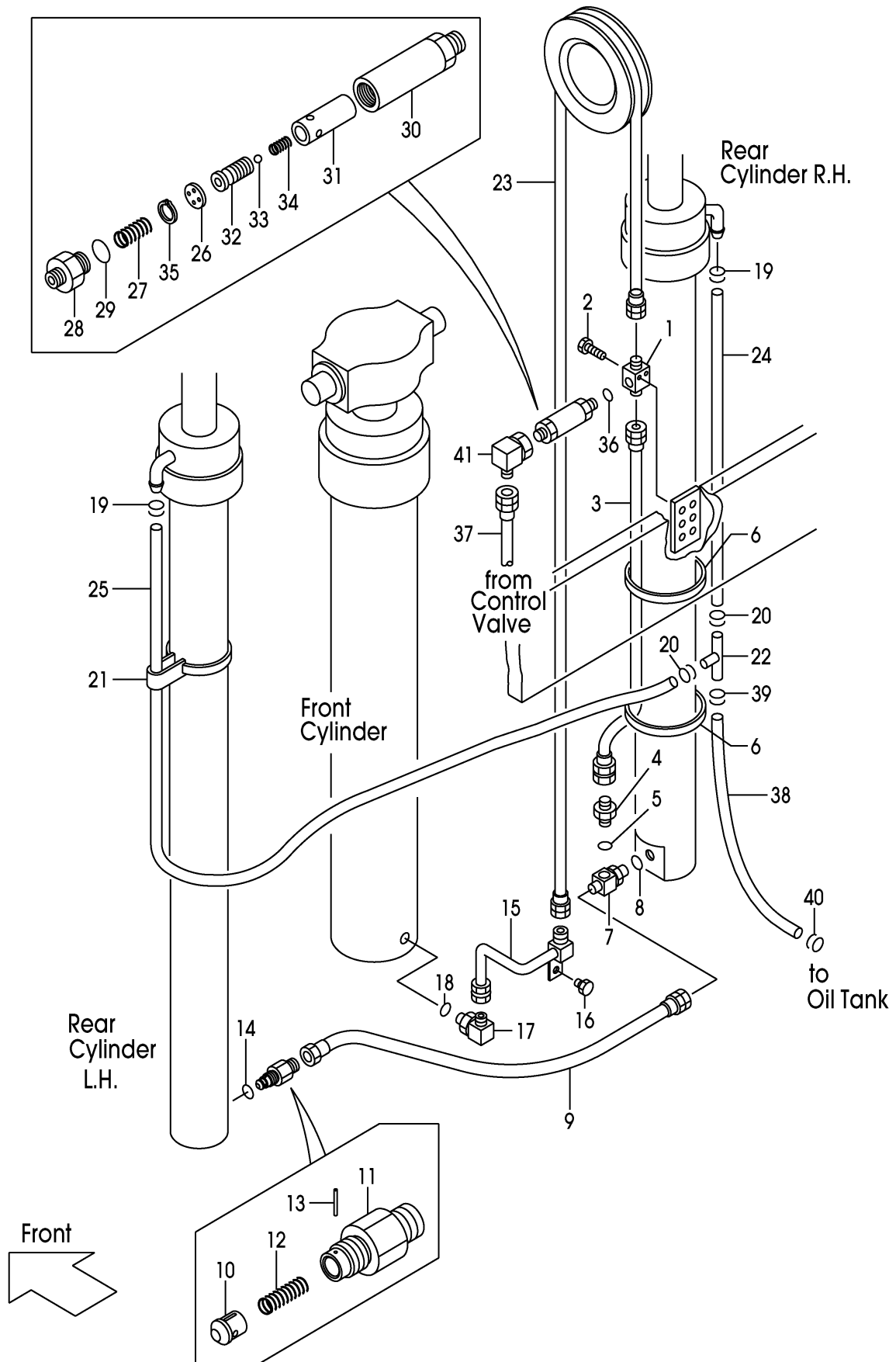

A:VFHMOA7(1.0T)
 B:VFHMOA7(1.5T)
 C:VFHMOA7(1.8T)

Item No	Part No.	Mark	Description	Req'd	Remarks : Serial No.
1	229F0-94101		THREE-WAY スリーウェイ	1	
2	01184-10040		BOLT & WASHER ボルト&ワッシャ	2	
3	212R0-91202		HOSE ホース	1	MAST NO.1-17
-	277P0-92131		HOSE ホース	1	MAST NO.18-
-	212R0-91202		HOSE ホース	1	MAST NO.1-17 [FC][RTL]
-	277N0-82021		HOSE ホース	1	MAST NO.18- [FC][RTL]
A1	04134-20404		NIPPLE-ASSY ニップルアッセン	1	INC.4,5
4	NO PART NO.	#	NIPPLE ニップル	1	
5	03320-00180		O-RING Oリング	1	
6	25790-94021		BAND バンド	1	MAST NO.1-17
-	25790-94021		BAND バンド	2	MAST NO.18-
A2	216G0-93101		THREE-WAY-ASSY スリーウェイアッセン	1	INC.7,8
7	NO PART NO.	#	THREE-WAY スリーウェイ	1	
8	03320-00140	*	O-RING Oリング	1	
9	234A8-02201		HOSE ホース	1	
A3	216G0-93201		VALVE-ASSY,CUT カットバルブアッセン	1	INC.10-14
10	NO PART NO.	#	PISTON ピストン	1	
11	NO PART NO.	#	NIPPLE ニップル	1	
12	234A8-42611		SPRING スプリング	1	
13	02270-01014		PIN ピン	1	
14	03320-00140	*	O-RING Oリング	1	
15	211F0-93001		PIPE パイプ	1	
16	01185-08016		BOLT & WASHER ボルト&ワッシャ	1	
A4	212R0-91301		ELBOW-ASSY エルボアッセン	1	INC.17,18
17	NO PART NO.	#	ELBOW エルボ	1	
18	03320-00180		O-RING Oリング	1	
19	04911-00018		CLIP クリップ	2	
-	24329-46201		CLIP クリップ	2	[FC][RTL]
20	04911-00018		CLIP クリップ	2	
-	24329-46201		CLIP クリップ	2	[FC][RTL]
21	22N58-45001		BAND バンド	2	
22	23679-45051		THREE-WAY スリーウェイ	1	
-	53675-55051		THREE-WAY スリーウェイ	1	[FC][RTL]
23	04601-44224		HOSE VFHM360 ホース	1	
-	04601-44249		HOSE VFHM400 ホース	1	
-	04601-44274		HOSE VFHM435 ホース	1	
-	04601-44303		HOSE VFHM480 ホース	1	
-	04601-44323		HOSE VFHM500 ホース	1	
-	04601-44347		HOSE VFHM540 ホース	1	
-	04601-44355		HOSE VFHM550 ホース	1	
-	04601-44391		HOSE VFHM600 ホース	1	
-	04601-44434		HOSE VFHM650 ホース	1	
-	04601-44477		HOSE VFHM700 ホース	1	
-	04601-44510		HOSE VFHM750 ホース	1	
24	23678-40100		HOSE VFHM360 ホース	1	
-	23678-40115		HOSE VFHM400 ホース	1	
-	23678-40125		HOSE VFHM435 ホース	1	
-	23678-40140		HOSE VFHM480 ホース	1	

FIG.221 MAST PIPING [VFHM0A7]

(M7010830) マストパイピング

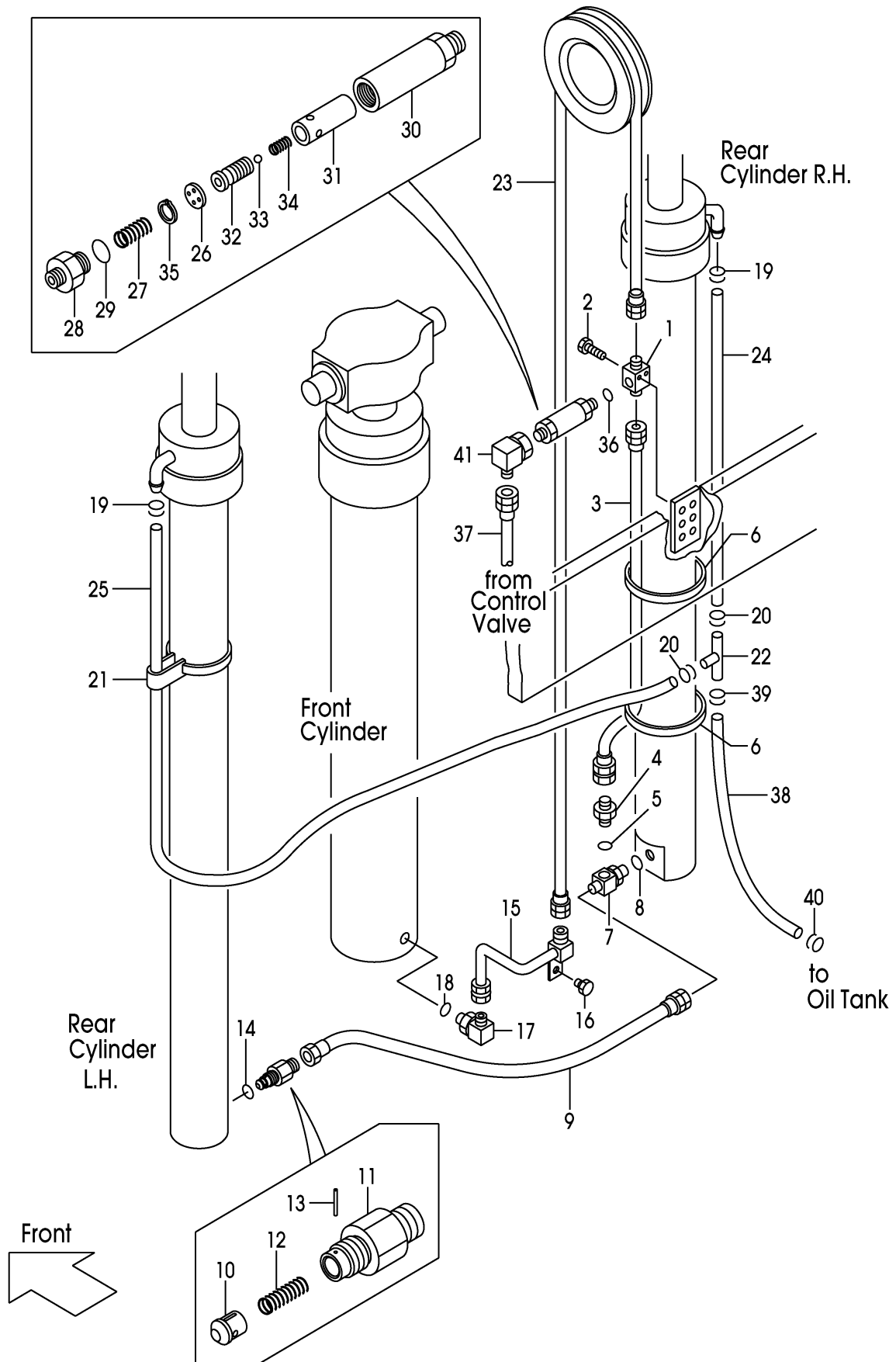

A: VFHMOA7 (1. 0T)
 B: VFHMOA7 (1. 5T)
 C: VFHMOA7 (1. 8T)

Item No	Part No.	Mark	Description	Req'd	Remarks : Serial No.
-	23678-40150		HOSE VFHM500 ホース	1	
-	23678-40165		HOSE VFHM540 ホース	1	
-	23678-40170		HOSE VFHM550 ホース	1	
-	23678-40185		HOSE VFHM600 ホース	1	
-	23678-40210		HOSE VFHM650 ホース	1	
-	23678-40230		HOSE VFHM700 ホース	1	
-	23678-40245		HOSE VFHM750 ホース	1	
-	04710-04100		HOSE VFHM360 ホース	1	[FC][RTL]
-	04710-04115		HOSE VFHM400 ホース	1	[FC][RTL]
-	04710-04125		HOSE VFHM435 ホース	1	[FC][RTL]
-	04710-04140		HOSE VFHM480 ホース	1	[FC][RTL]
-	04710-04150		HOSE VFHM500 ホース	1	[FC][RTL]
-	04710-04165		HOSE VFHM540 ホース	1	[FC][RTL]
-	04710-04170		HOSE VFHM550 ホース	1	[FC][RTL]
-	04710-04185		HOSE VFHM600 ホース	1	[FC][RTL]
-	04710-04210		HOSE VFHM650 ホース	1	[FC][RTL]
-	04710-04230		HOSE VFHM700 ホース	1	[FC][RTL]
-	04710-04245		HOSE VFHM750 ホース	1	[FC][RTL]
25	23678-40150		HOSE VFHM360 ホース	1	
-	23678-40165		HOSE VFHM400 ホース	1	
-	23678-40175		HOSE VFHM435 ホース	1	
-	23678-40190		HOSE VFHM480 ホース	1	
-	23678-40200		HOSE VFHM500 ホース	1	
-	23678-40215		HOSE VFHM540 ホース	1	
-	23678-40220		HOSE VFHM550 ホース	1	
-	23678-40235		HOSE VFHM600 ホース	1	
-	23678-40260		HOSE VFHM650 ホース	1	
-	23678-40280		HOSE VFHM700 ホース	1	
-	23678-40295		HOSE VFHM750 ホース	1	
-	04710-04150		HOSE VFHM360 ホース	1	[FC][RTL]
-	04710-04165		HOSE VFHM400 ホース	1	[FC][RTL]
-	04710-04175		HOSE VFHM435 ホース	1	[FC][RTL]
-	04710-04190		HOSE VFHM480 ホース	1	[FC][RTL]
-	04710-04200		HOSE VFHM500 ホース	1	[FC][RTL]
-	04710-04215		HOSE VFHM540 ホース	1	[FC][RTL]
-	04710-04220		HOSE VFHM550 ホース	1	[FC][RTL]
-	04710-04235		HOSE VFHM600 ホース	1	[FC][RTL]
-	04710-04260		HOSE VFHM650 ホース	1	[FC][RTL]
-	04710-04280		HOSE VFHM700 ホース	1	[FC][RTL]
-	04710-04295		HOSE VFHM750 ホース	1	[FC][RTL]
A5	216G8-41001		REGULATOR-ASSY レギュレータアッセン	1	INC.26-35
26	NO PART NO.	#	PLATE プレート	1	
27	27979-43101		SPRING スプリング	1	
28	NO PART NO.	#	NIPPLE ニップル	1	
29	03300-00280		O-RING Oリング	1	
30	NO PART NO.	#	CASE ケース	1	
31	NO PART NO.	#	SLEEVE スリーブ	1	
32	NO PART NO.	#	PISTON ピストン	1	
33	24459-42951		BALL,NYLON ボール	1	
34	214A8-44151		SPRING スプリング	1	

FIG.221 MAST PIPING [VFHM0A7]

(M7010830) マストパイピング

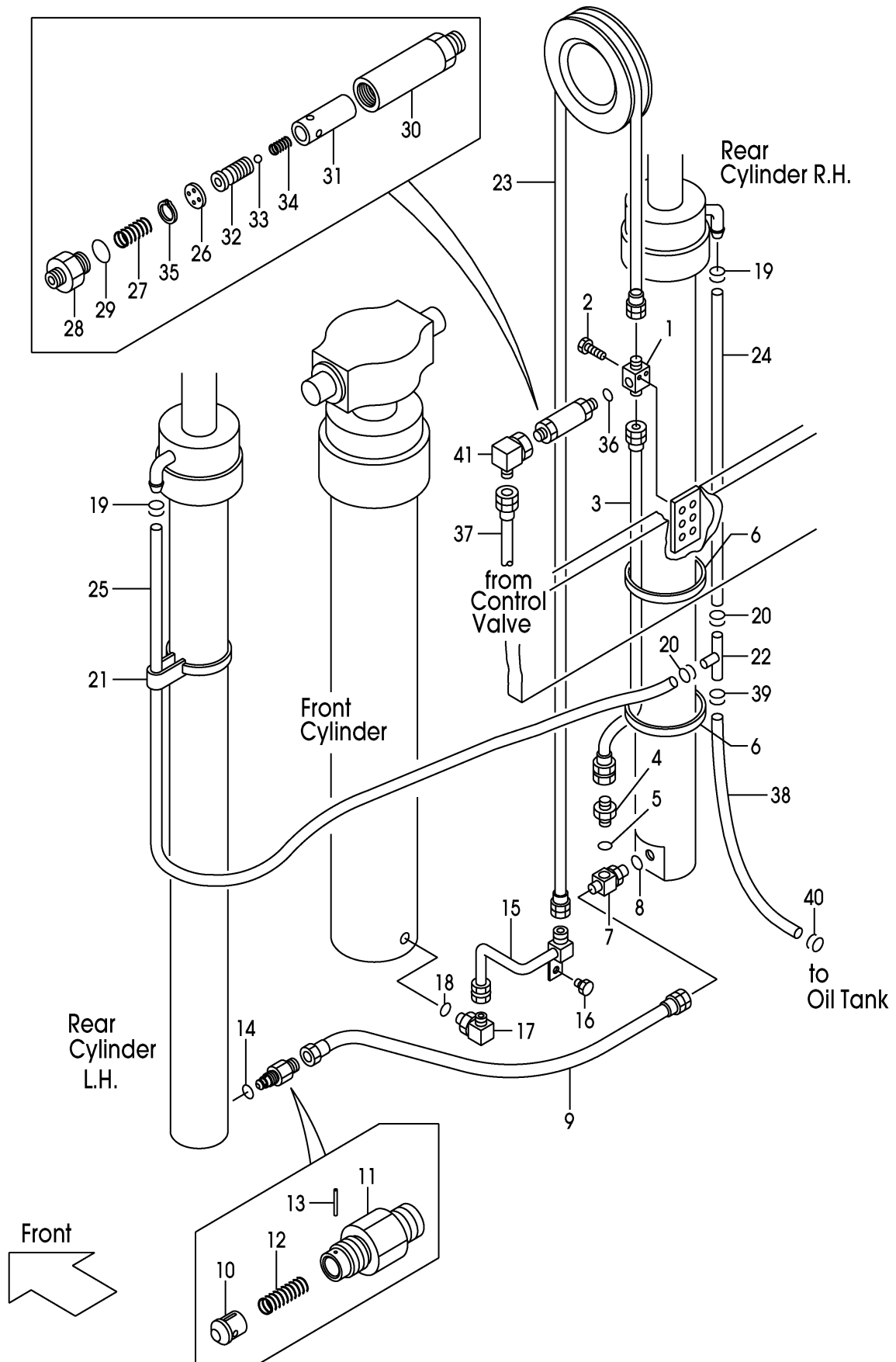

A: VFHMOA7 (1. 0T)
 B: VFHMOA7 (1. 5T)
 C: VFHMOA7 (1. 8T)

FIG.221
 (M7010830)

Item No	Part No.	Mark	Description	Req'd	Remarks : Serial No.
35	02110-00018		RING,SNAP リング	1	
36	03320-00180		O-RING Oリング	1	
37	277T0-92131		HOSE ホース	1	MAST NO.1-17
-	281U8-42001		HOSE ホース	1	MAST NO.18-
38	23678-40130		HOSE ホース	1	MAST NO.1-17
-	23678-40140		HOSE ホース	1	MAST NO.18-
-	04710-04130		HOSE ホース	1	MAST NO.1-17
					[FC][RTL]
-	04710-04140		HOSE ホース	1	MAST NO.18-
					[FC][RTL]
39	04911-00018		CLIP クリップ	1	
-	24329-46201		CLIP クリップ	1	[FC][RTL]
40	04914-00016		CLIP クリップ	1	
-	04911-00021		CLIP クリップ	1	[FC][RTL]
41	62150-14321		ELBOW エルボ	1	

PARTS NUMBER INDEX

Part No.	Fig.No.	Part No.	Fig.No.	Part No.	Fig.No.	Part No.	Fig.No.
B-B6111-35039	206	B-B6567-39802	220	B-B6717-90702	212	B-C0013-30045	182
B-B6111-35039	206	B-B6567-39901	220	B-B6717-90801	212	B-C0013-30203	156
B-B6111-35039	206	B-B6567-39902	220	B-B6717-90802	212	B-C0013-30203	156A
B-B6111-35039	206	B-B6567-40001	220	B-B6717-90901	212	B-C0013-30203	157
B-B6111-35039	206	B-B6567-40002	220	B-B6717-90902	212	B-C0013-30203	158
B-B6111-35039	220	B-B6567-40101	220	B-B6717-91001	212	B-C0013-30203	158A
B-B6111-35047	220	B-B6567-40102	220	B-B6717-91002	212	B-C0013-30203	159
B-B6111-35049	206	B-B6567-40201	220	B-B6717-91101	212	B-C0013-30203	160
B-B6111-35049	206	B-B6567-40202	220	B-B6717-91102	212	B-C0013-30203	160A
B-B6111-35049	220	B-B6567-40301	220	B-B6717-91201	212	B-C0013-30203	161
B-B6111-35053	220	B-B6567-40302	220	B-B6717-91202	212	B-C0013-31451	156
B-B6181-70007	212	B-B6567-40401	220	B-B6717-91301	212	B-C0013-31451	156A
B-B6181-70007	219	B-B6567-40402	220	B-B6717-91302	212	B-C0013-31451	157
B-B6521-90004	212	B-B6567-40501	220	B-B6717-91401	212	B-C0013-31451	158
B-B6521-90004	219	B-B6567-40502	220	B-B6717-91402	212	B-C0013-31451	158A
B-B6551-91008	206	B-B6567-40601	220	B-B6717-91501	212	B-C0013-31451	159
B-B6551-91008	220	B-B6567-40602	220	B-B6717-91502	212	B-C0013-31451	160
B-B6567-32601	206	B-B670A-00009	212	B-B6717-91601	212	B-C0013-31451	160A
B-B6567-32602	206	B-B670A-00009	219	B-B6717-91602	212	B-C0013-31451	161
B-B6567-32701	206	B-B670B-00024	212	B-B6817-94301	212	B-C0013-31451	177
B-B6567-32702	206	B-B670B-00024	219	B-B6817-94302	212	B-C0013-31629	156
B-B6567-32801	206	B-B6711-00001	212	B-B6817-94401	212	B-C0013-31629	156A
B-B6567-32802	206	B-B6711-00001	219	B-B6817-94402	212	B-C0013-31629	157
B-B6567-32901	206	B-B6717-86101	212	B-B6983-70007	212	B-C0013-31629	158
B-B6567-32902	206	B-B6717-86101	219	B-B9683-70007	219	B-C0013-31629	158A
B-B6567-33001	206	B-B6717-86102	212	B-C0001-32029	174	B-C0013-31629	159
B-B6567-33002	206	B-B6717-86102	219	B-C0001-32029	177	B-C0013-31629	160
B-B6567-33101	206	B-B6717-86201	212	B-C0001-32029	181	B-C0013-31629	160A
B-B6567-33102	206	B-B6717-86201	219	B-C0001-32029	181	B-C0013-31629	161
B-B6567-33201	206	B-B6717-86202	212	B-C0001-32503	177	B-C0013-31629	174
B-B6567-33202	206	B-B6717-86202	219	B-C0001-32504	174	B-C0013-31638	158
B-B6567-33301	206	B-B6717-86301	212	B-C0003-06808	174	B-C0013-31638	158A
B-B6567-33302	206	B-B6717-86301	219	B-C0003-30301	153	B-C0013-31638	159
B-B6567-33401	206	B-B6717-86302	212	B-C0003-30301	153A	B-C0013-31638	160
B-B6567-33402	206	B-B6717-86302	219	B-C0003-30301	154	B-C0013-31638	160A
B-B6567-33501	206	B-B6717-86401	212	B-C0003-30301	154A	B-C0013-31638	161
B-B6567-33502	206	B-B6717-86401	219	B-C0003-30301	155	B-C0013-31638	181
B-B6567-33601	206	B-B6717-86402	212	B-C0003-30301	155A	B-C0013-31638	181
B-B6567-33602	206	B-B6717-86402	219	B-C0003-30301	158	B-C0213-31013	152
B-B6567-33701	206	B-B6717-86501	212	B-C0003-30301	158A	B-C0213-31013	152A
B-B6567-33702	206	B-B6717-86501	219	B-C0003-30301	159	B-C0213-31013	153
B-B6567-33801	206	B-B6717-86502	212	B-C0003-30301	160	B-C0213-31013	153A
B-B6567-33802	206	B-B6717-86502	219	B-C0003-30301	160A	B-C0213-31013	154
B-B6567-33901	206	B-B6717-86601	212	B-C0003-30301	161	B-C0213-31013	154A
B-B6567-33902	206	B-B6717-86601	219	B-C0003-30301	173	B-C0213-31013	155
B-B6567-34001	206	B-B6717-86602	212	B-C0003-30301	173A	B-C0213-31013	155A
B-B6567-34002	206	B-B6717-86602	219	B-C0003-30301	173A	B-C0213-31013	173
B-B6567-34101	206	B-B6717-86701	219	B-C001B-30076	177	B-C0213-31013	173A
B-B6567-34102	206	B-B6717-86702	219	B-C001B-30076	181	B-C0213-31026	152
B-B6567-34201	206	B-B6717-86801	219	B-C001B-30076	181	B-C0213-31026	152A
B-B6567-34202	206	B-B6717-86802	219	B-C001B-30087	174	B-C0213-31026	152A
B-B6567-34301	206	B-B6717-86901	219	B-C0013-30045	156	B-C0213-31026	153
B-B6567-34302	206	B-B6717-86902	219	B-C0013-30045	156A	B-C0213-31026	153A
B-B6567-34401	206	B-B6717-87001	219	B-C0013-30045	157	B-C0213-31026	153A
B-B6567-34402	206	B-B6717-87002	219	B-C0013-30045	158	B-C0213-31026	154
B-B6567-39601	220	B-B6717-87101	219	B-C0013-30045	158A	B-C0213-31026	154A
B-B6567-39602	220	B-B6717-87102	219	B-C0013-30045	159	B-C0213-31026	154A
B-B6567-39701	220	B-B6717-90601	212	B-C0013-30045	160	B-C0213-31026	155
B-B6567-39702	220	B-B6717-90602	212	B-C0013-30045	160A	B-C0213-31026	155A
B-B6567-39801	220	B-B6717-90701	212	B-C0013-30045	161	B-C0213-31026	155A

PARTS NUMBER INDEX

Part No.	Fig.No.	Part No.	Fig.No.	Part No.	Fig.No.	Part No.	Fig.No.
B-C0213-31026	173	B-C4300-22001	212	B-T1461-10014	173A	B-21003-00383	175A
B-C0213-31026	173A	B-C4300-22001	219	B-T1461-10014	173A	B-2101A-30016	152
B-C0213-31026	173A	B-T1111-08101	152	B-T1461-16006	174	B-2101A-30016	152A
B-C0213-31033	152	B-T1111-08101	152A	B-T1461-16006	177	B-2101A-30016	153
B-C0213-31033	152A	B-T1111-10101	152	B-T1461-16006	181	B-2101A-30016	153A
B-C0213-31033	153	B-T1111-10101	152A	B-T1461-16006	181	B-2101A-30016	154
B-C0213-31033	153A	B-T1121-08107	153	B-2093B-92002	182	B-2101A-30016	154A
B-C0213-31033	154	B-T1121-08107	153A	B-20931-70503	173	B-2101A-30016	155
B-C0213-31033	154A	B-T1121-08108	154	B-20931-70503	173A	B-2101A-30016	155A
B-C0213-31033	155	B-T1121-08108	154A	B-20931-70503	175	B-2101A-30016	156
B-C0213-31033	155A	B-T1121-08110	155	B-20931-70503	175A	B-2101A-30016	156A
B-C0213-31033	175	B-T1121-08110	155A	B-21001-00035	173	B-2101A-30016	157
B-C0213-31033	175A	B-T1121-10111	153	B-21001-00035	173A	B-2101A-30016	158
B-C0213-31259	153	B-T1121-10111	153A	B-21001-00035	173A	B-2101A-30016	158A
B-C0213-31259	153A	B-T1121-10112	154	B-21001-00035	174	B-2101A-30016	159
B-C0213-31259	154	B-T1121-10112	154A	B-21001-00036	173	B-2101A-30016	160
B-C0213-31259	154A	B-T1121-10113	155	B-21001-00036	173A	B-2101A-30016	160A
B-C0213-31259	155	B-T1121-10113	155A	B-21001-00036	175	B-2101A-30016	161
B-C0213-31259	155A	B-T1151-19301	173	B-21001-00036	175A	B-2101B-30124	182
B-C0213-31259	176	B-T1151-19301	173A	B-21001-00036	182	B-2101B-31009	182
B-C0213-31260	153	B-T1151-19301	173A	B-21001-00106	174	B-21011-30507	173
B-C0213-31260	153A	B-T1151-21303	173	B-21001-00106	176	B-21011-30507	173A
B-C0213-31260	179	B-T1151-21303	173A	B-21001-00106	177	B-21011-30507	175
B-C0213-31272	152	B-T1151-21303	175	B-21001-00106	178	B-21011-30507	175A
B-C0213-31272	152A	B-T1151-21303	175A	B-21001-00106	178A	B-21011-30507	179
B-C0213-31272	176	B-T1152-21302	173	B-21001-00106	179	B-21011-30507	179
B-C0213-31273	154	B-T1152-21302	173A	B-21001-00106	179	B-21011-30507	180
B-C0213-31273	154A	B-T1152-27502	182	B-21001-00106	180	B-21011-30528	176
B-C0213-31273	155	B-T1171-09503	173	B-21001-00106	181	B-21011-30528	178
B-C0213-31273	155A	B-T1171-09503	173A	B-21001-00106	181	B-21011-30528	178A
B-C0213-31273	179	B-T1171-09503	182	B-21001-00106	182	B-21011-30603	173
B-C0213-31273	179	B-T1172-00608	175	B-21001-00128	174	B-21011-30603	173A
B-C0213-31274	154	B-T1172-00608	175A	B-21001-00689	173	B-21011-30603	175
B-C0213-31274	154A	B-T1331-11001	177	B-21001-00689	173A	B-21011-30603	175A
B-C0213-31274	155	B-T1331-11001	181	B-21001-00689	175	B-21011-30603	176
B-C0213-31274	155A	B-T1331-11001	181	B-21001-00689	175A	B-21011-30603	178
B-C0213-31274	180	B-T1331-11003	174	B-21001-00689	176	B-21011-30603	178A
B-C0213-31275	153	B-T1411-06001	173	B-21001-00689	178	B-21011-30603	179
B-C0213-31275	153A	B-T1411-06001	173A	B-21001-00689	178A	B-21011-30603	179
B-C0213-31275	154	B-T1411-06001	182	B-21001-00689	179	B-21011-30603	180
B-C0213-31275	154A	B-T1411-16002	173	B-21001-00689	179	B-21011-30604	176
B-C0213-31275	155	B-T1411-16002	173A	B-21001-00689	180	B-21011-30604	177
B-C0213-31275	155A	B-T1411-16002	173A	B-21001-01452	182	B-21011-30604	178
B-C0213-31275	178	B-T1411-17003	173	B-21001-90112	182	B-21011-30604	178A
B-C0213-31275	178A	B-T1411-17003	173A	B-21001-90434	182	B-21011-30604	179
B-C0213-31276	152	B-T1411-17003	173A	B-21001-90435	173	B-21011-30604	179
B-C0213-31276	152A	B-T1411-17004	174	B-21001-90435	173A	B-21011-30604	180
B-C0213-31276	178	B-T1441-04001	174	B-21001-90435	174	B-21011-30604	181
B-C0213-31276	178A	B-T1441-04001	177	B-21001-90435	182	B-21011-30604	181
B-C0733-40010	182	B-T1441-04001	181	B-21003-00190	173	B-21011-30618	176
B-C0853-00012	173	B-T1441-04001	181	B-21003-00190	173A	B-21011-30618	177
B-C0853-00012	173A	B-T1461-03002	174	B-21003-00190	175	B-21011-30618	178
B-C0853-00012	173A	B-T1461-03002	177	B-21003-00190	175A	B-21011-30618	178A
B-C0853-00013	173	B-T1461-03002	181	B-21003-00381	173	B-21011-30702	173
B-C0853-00013	173A	B-T1461-03002	181	B-21003-00381	173A	B-21011-30702	173A
B-C0853-00013	173A	B-T1461-05002	174	B-21003-00381	175	B-21011-30702	175
B-C0853-00016	173	B-T1461-05004	173	B-21003-00381	175A	B-21011-30702	175A
B-C0853-00016	173A	B-T1461-05004	173A	B-21003-00383	173	B-21011-30702	176
B-C0853-00016	175	B-T1461-05004	173A	B-21003-00383	173A	B-21011-30702	178
B-C0853-00016	175A	B-T1461-10014	173	B-21003-00383	175	B-21011-30702	178A

PARTS NUMBER INDEX

Part No.	Fig.No.	Part No.	Fig.No.	Part No.	Fig.No.	Part No.	Fig.No.
B-21011-30702	179	B-21013-30697	155	B-30131-45018	220	B-93118-08652	154
B-21011-30702	179	B-21013-30697	155A	B-30131-55009	212	B-93118-08652	154A
B-21011-30702	180	B-21021-30114	158	B-30131-55009	219	B-93118-08652	155
B-21011-30740	174	B-21021-30114	158A	B-30141-91049	206	B-93118-08652	155A
B-21011-30740	177	B-21021-30114	159	B-30141-91049	220	B-93118-08652	156
B-21011-30740	181	B-21021-30115	158	B-30161-45046	206	B-93118-08652	156A
B-21011-30740	181	B-21021-30115	158A	B-30161-45046	220	B-93118-08652	157
B-21011-31011	173	B-21021-30115	159	B-30161-91773	206	B-93118-08652	158
B-21011-31011	173A	B-21031-30107	160	B-30161-91773	220	B-93118-08652	158A
B-21011-31011	175	B-21031-30107	160A	B-30191-35025	206	B-93118-08652	159
B-21011-31011	175A	B-21031-30107	161	B-30191-35025	220	B-93118-08652	160
B-21011-31011	176	B-21041-30119	160	B-30191-55050	212	B-93118-08652	160A
B-21011-31011	179	B-21041-30119	160A	B-30191-55050	219	B-93118-08652	161
B-21011-31011	179	B-21041-30119	161	B-3045A-00020	206	B-93128-10082	153
B-21011-31011	180	B-21111-30515	173	B-3045A-00020	220	B-93128-10082	153A
B-21011-31107	156	B-21111-30515	173A	B-3045B-00026	206	B-93128-10082	154
B-21011-31107	156A	B-21111-30515	175	B-3045B-00026	220	B-93128-10082	154A
B-21011-31107	157	B-21111-30515	175A	B-30461-45039	206	B-93128-10082	155
B-21011-31108	156	B-21111-33114	173	B-30461-45039	220	B-93128-10082	155A
B-21011-31108	156A	B-21111-33114	173A	B-30776-00106	220	B-93128-10082	156
B-21011-31108	157	B-21111-33114	175	B-30961-03512	206	B-93128-10082	156A
B-21011-31702	173	B-21111-33114	175A	B-30961-03512	220	B-93128-10082	157
B-21011-31702	173A	B-21641-10957	182	B-30961-55013	212	B-93128-10082	158
B-21011-31702	175	B-21641-11002	182	B-30961-55013	219	B-93128-10082	158A
B-21011-31702	175A	B-21731-30304	182	B-91111-60102	173	B-93128-10082	159
B-21011-31702	176	B-21731-30306	173	B-91111-60102	173A	B-93128-10082	160
B-21011-31702	178	B-21731-30306	173A	B-91111-60102	175	B-93128-10082	160A
B-21011-31702	178A	B-21731-30306	175	B-91111-60102	175A	B-93128-10082	161
B-21011-31702	179	B-21731-30306	175A	B-91111-60102	176	B-93364-08052	173
B-21011-31702	179	B-21731-30306	182	B-91111-60102	178	B-93364-08052	173A
B-21011-31702	180	B-21731-30406	173	B-91111-60102	178A	B-93364-08052	175
B-21011-32047	178	B-21731-30406	173A	B-91111-60102	179	B-93364-08052	175A
B-21011-32047	178A	B-21731-30406	175	B-91111-60102	179	B-93364-08052	182
B-21011-32404	176	B-21731-30406	175A	B-91111-60102	180	B-94341-08162	152
B-21011-32404	177	B-21731-30406	182	B-91511-08180	173	B-94341-08162	152A
B-21011-32404	178	B-21731-30502	173	B-91511-08180	173A	B-94341-08162	173
B-21011-32404	178A	B-21731-30502	173A	B-91511-08180	175	B-94341-08162	173A
B-21011-32404	179	B-21731-30502	175	B-91511-08180	175A	B-94341-08162	175
B-21011-32404	179	B-21731-30502	175A	B-91511-08180	182	B-94341-08162	175A
B-21011-32404	180	B-21731-30502	182	B-92703-05101	174	B-94341-10202	152
B-21011-32404	181	B-21731-30703	173	B-92703-05101	177	B-94341-10202	152A
B-21011-32404	181	B-21731-30703	173A	B-92703-05101	181	B-94721-22101	212
B-21011-32495	182	B-21731-30703	175	B-92703-05101	181	B-94721-22101	219
B-21011-32801	173	B-21731-30703	175A	B-92703-06181	173	B-95111-01200	173
B-21011-32801	173A	B-21731-30703	182	B-92703-06181	173A	B-95111-01200	173A
B-21011-32801	175	B-21731-30802	182	B-92703-06181	174	B-95111-01200	175
B-21011-32801	175A	B-21731-40501	173	B-92703-06181	175	B-95111-01200	175A
B-21011-32801	176	B-21731-40501	173A	B-92703-06181	175A	B-95111-01200	182
B-21011-32801	178	B-21731-40501	175	B-92703-06181	176	B-95111-02200	174
B-21011-32801	178A	B-21731-40501	175A	B-92703-06181	177	B-95111-02200	177
B-21011-32801	179	B-25010-13104	182	B-92703-06181	178	B-95111-02200	181
B-21011-32801	179	B-25513-10158	174	B-92703-06181	178A	B-95111-02200	181
B-21011-32801	180	B-25513-10158	177	B-92703-06181	179	B-95113-00800	182
B-21011-36502	174	B-25513-10158	181	B-92703-06181	179	B-95113-01400	173
B-21011-36502	182	B-25513-10158	181	B-92703-06181	180	B-95113-01400	173A
B-21013-30681	174	B-26570-30115	212	B-92703-06181	181	B-95113-01400	173A
B-21013-30697	153	B-26570-30115	219	B-92703-06181	181	B-95113-01800	173
B-21013-30697	153A	B-30131-35017	206	B-92703-06181	182	B-95113-01800	173A
B-21013-30697	154	B-30131-35017	220	B-93118-08652	153	B-95113-01800	174
B-21013-30697	154A	B-30131-45018	206	B-93118-08652	153A	B-95113-01800	175

PARTS NUMBER INDEX

Part No.	Fig.No.	Part No.	Fig.No.	Part No.	Fig.No.	Part No.	Fig.No.
B-95113-01800	175A	C-52-10906-04160	69	01100-06050	27	01103-10020	212
B-95113-01800	182	C-52-10910-05150	69	01100-06050	28	01103-10020	219
B-95113-02400	182	C-52-10927-04130	69	01100-08020	22	01103-10030	58
B-95123-06500	212	C-52-11003-02380	69	01100-08020	25	01103-10030	62
B-95123-06500	219	C-52-11003-04010	69	01100-08020	26	01103-10035	46
B-95133-00500	176	C-52-11003-05140	69	01100-08020	27	01103-10040	56
B-95133-00500	177	C-52-11003-64530	69	01100-08020	28	01103-10040	62
B-95133-00500	178	C-52-11005-34500	69	01100-08020	31	01103-10045	202
B-95133-00500	178A	C-52-11005-44500	69	01100-08020	31	01103-10045	209
B-95151-00700	174	C-52-11029-52000	69	01100-08020	31	01103-10045	216
B-95151-00700	177	C-52-11031-11001	69	01100-08020	49	01103-10060	62
B-95151-00700	181	C-52-11031-21001	69	01100-08020	50	01103-10065	58
B-95151-00700	181	C-52-11036-15160	69	01100-08020	54	01103-12025	1
B-95151-00800	174	C-52-11036-24603	69	01100-08020	58	01103-12030	1
B-95151-00800	177	C-52-11036-25160	69	01100-08025	33	01103-12035	206
B-95151-00800	181	C-52-11036-54070	69	01100-08025	54	01103-14040	213
B-95151-00800	181	C-52-11036-54540	69	01100-08025	107	01103-14040	220
B-95151-00900	174	C-52-11044-13300	69	01100-08030	9	01103-14065	204
B-95151-00900	177	C-52-11044-23300	69	01100-08050	4	01103-14065	211
B-95151-00900	181	C-52-11101-04111	69	01100-10016	198	01103-14065	218
B-95151-00900	181	C-52-11201-01270	69	01100-10025	111	01106-10020	1
B-95151-00900	182	C-52-11204-69010	69	01100-10025	112	01106-10030	68
B-95151-02400	174	C-52-30780-02340	69	01100-10025	113	01106-10035	63
B-95151-02400	177	C-90-0527-0616	69	01100-10030	114	01106-10060	68
B-95151-02400	181	C-90-9200-0800	69	01100-10050	52	01109-12025	131
B-95151-02400	181	W-K2PK-M	201	01100-10050	53	01110-30090	129
B-95151-03500	206	W-K2PK-M	208	01100-12020	105	01110-30090	130
B-95151-03500	220	W-K2PK-M	215	01100-14025	203	01110-30150	129
B-95151-07000	212	Z-8-94132-674-0	8	01100-14025	210	01110-30150	130
B-95151-07000	219	Z-8-94132-675-0	8	01100-14025	217	01113-10035	72
B-96321-05550	182	Z-8-94367-294-0	8	01100-14030	203	01113-30160	130
B-97123-01111	156	Z-8-94367-956-0	8	01100-14030	203	01113-30190	130
B-97123-01111	156A	Z-8-94367-957-0	8	01100-14030	210	01120-10040	110
B-97123-01111	157	01030-04008	74	01100-14030	210	01120-10040	112
B-97123-01111	158	01030-04014	37	01100-14030	217	01120-10050	110
B-97123-01111	158A	01030-04018	22	01100-14030	217	01123-10045	56
B-97123-01111	159	01030-04018	25	01100-14035	203	01141-06012	74
B-97123-01111	160	01030-04018	26	01100-14035	210	01170-05045	62
B-97123-01111	160A	01030-04018	27	01100-14035	217	01171-06025	102
B-97123-01111	161	01030-04018	28	01100-14040	75	01171-06025	103
B-97123-01111	182	01030-04020	47	01100-16016	206	01181-06020	172
B-97123-02111	182	01030-05008	74	01100-16016	212	01181-08016	133
B-97161-03121	173	01030-05055	23	01100-16016	219	01182-08025	10
B-97161-03121	173A	01030-06010	74	01100-16016	220	01183-05012	200
B-97161-03121	173A	01030-06012	196	01100-16020	131	01183-05012	200
B-97161-04161	175	01030-06025	205	01100-16025	131	01183-06010	19
B-97161-04161	175A	01033-05014	17	01100-16035	100	01183-06010	19A
BK-8104209010	59	01033-05014	18	01100-16060	212	01183-06010	20
BK-81431A4700	59	01043-03010	12	01100-16060	218	01183-06010	20A
C-K2-11036-83012	69	01043-03010	12A	01100-16060	219	01183-06010	113
C-K2-11036-83022	69	01066-08008	61	01100-16065	212	01183-06010	114
C-11452-0H7-D	190	01066-10012	188	01100-16065	219	01183-06012	48
C-11452-0H7-D	191	01066-10012	188	01101-10130	195	01183-06012	49
C-11452-0H7-E	190	01100-05016	139	01103-08016	52	01183-06012	50
C-11452-0H7-E	192	01100-06010	172	01103-08016	55	01183-06012	110
C-11452-0J7-C	190	01100-06010	197	01103-08016	68	01183-06012	163
C-11452-0J7-C	192	01100-06020	47	01103-08016	74	01183-06012	164
C-51-B2101-02322	69	01100-06050	22	01103-08020	56	01183-06012	165
C-52-10901-64550	69	01100-06050	25	01103-08030	62	01183-06012	166
C-52-10901-64560	69	01100-06050	26	01103-08040	62	01183-06016	15

PARTS NUMBER INDEX

Part No.	Fig.No.	Part No.	Fig.No.	Part No.	Fig.No.	Part No.	Fig.No.
01183-06016	15A	01185-06020	198	01186-12030	31	01400-00012	1
01183-06016	16	01185-08012	199	01186-12030	49	01400-00012	31
01183-06016	16A	01185-08016	2	01186-12030	49	01400-00012	31
01183-06016	19	01185-08016	5	01186-12030	50	01400-00012	49
01183-06016	19A	01185-08016	6	01186-12035	117	01400-00012	49
01183-06016	20	01185-08016	19	01213-10025	54	01400-00012	50
01183-06016	20A	01185-08016	19A	01400-00004	47	01400-00012	100
01183-06016	199	01185-08016	20	01400-00005	139	01400-00014	206
01183-06016	214	01185-08016	20A	01400-00006	21	01400-00014	206
01183-06016	214	01185-08016	21	01400-00006	47	01400-00014	212
01183-06016	214	01185-08016	24	01400-00006	107	01400-00014	219
01183-06016	214	01185-08016	24	01400-00006	132	01400-00014	220
01183-06020	205	01185-08016	25	01400-00006	134	01400-10012	64
01183-06020	205	01185-08016	25	01400-00006	140	01400-10012	64
01183-08012	34	01185-08016	25	01400-00006	172	01400-10012	93
01183-08012	54	01185-08016	26	01400-00006	198	01400-10012	95
01183-08012	139	01185-08016	26	01400-00008	10	01400-10012	97
01183-08012	163	01185-08016	27	01400-00008	25	01400-10012	99
01183-08012	164	01185-08016	27	01400-00008	25	01400-10020	63
01183-08012	165	01185-08016	27	01400-00008	26	01400-20010	11
01183-08012	166	01185-08016	28	01400-00008	27	01402-00006	54
01183-08016	8	01185-08016	33	01400-00008	27	01402-00008	33
01183-08016	15	01185-08016	34	01400-00008	31	01402-00008	54
01183-08016	15A	01185-08016	35	01400-00008	31	01402-00008	107
01183-08016	16	01185-08016	58	01400-00008	31	01402-00008	118
01183-08016	16A	01185-08016	65	01400-00008	33	01402-00008	119
01183-08016	34	01185-08016	74	01400-00008	37	01402-00008	120
01183-08016	34	01185-08016	107	01400-00008	39	01402-00010	111
01183-08016	55	01185-08016	110	01400-00008	39A	01402-00010	112
01183-08016	111	01185-08016	132	01400-00008	40	01402-00010	113
01183-08016	112	01185-08016	135	01400-00008	41	01402-00010	151
01183-08016	132	01185-08016	137	01400-00008	41A	01402-00010	201
01183-08016	172	01185-08016	138	01400-00008	42	01402-00010	208
01183-08016	199	01185-08016	140	01400-00008	48	01402-00010	215
01183-08020	35	01185-08016	184	01400-00008	49	01402-10012	78
01183-08020	194	01185-08016	199	01400-00008	50	01402-10012	81
01183-08020	199	01185-08016	221	01400-00008	50	01402-10012	84
01183-08025	186	01185-08020	10	01400-00008	62	01402-10012	87
01183-08025	195	01185-08020	35	01400-00008	74	01402-10014	70
01184-10016	56	01185-08020	54	01400-00008	141	01412-00024	74
01184-10020	213	01185-08020	195	01400-00008	141A	02000-00004	47
01184-10025	121	01185-08020	198	01400-00008	142	02000-00004	74
01184-10025	121A	01185-08020	198	01400-00008	142A	02000-00005	110
01184-10025	123	01185-08020	200	01400-00008	143	02000-00005	163
01184-10030	52	01185-08025	39	01400-00008	144	02000-00005	164
01184-10030	53	01185-08025	39A	01400-00008	145	02000-00005	165
01184-10030	113	01185-08025	40	01400-00008	146	02000-00005	166
01184-10030	114	01185-08025	41	01400-00008	147	02000-00006	21
01184-10040	221	01185-08025	41A	01400-00008	148	02000-00006	54
01184-12025	202	01185-08025	42	01400-00008	149	02000-00006	107
01184-12025	205	01185-08025	46	01400-00008	150	02000-00006	110
01184-12025	205	01185-08030	135	01400-00008	198	02000-00006	110
01184-12025	209	01185-08065	196	01400-00010	1	02000-00006	112
01184-12025	216	01185-10016	135	01400-00010	52	02000-00006	134
01184-12030	117	01186-10025	172	01400-00010	53	02000-00006	172
01185-04012	12	01186-10065	198	01400-00010	56	02000-00006	205
01185-04012	12A	01186-12025	102	01400-00010	110	02000-00008	4
01185-06012	113	01186-12025	103	01400-00010	113	02000-00008	10
01185-06012	114	01186-12025	131	01400-00010	114	02000-00008	74
01185-06012	194	01186-12030	31	01400-00010	183	02000-00008	74

PARTS NUMBER INDEX

Part No.	Fig.No.	Part No.	Fig.No.	Part No.	Fig.No.	Part No.	Fig.No.
02000-00008	113	02010-00008	40	02011-00008	68	02200-16010	164
02000-00008	114	02010-00008	41	02011-00008	74	02200-16010	165
02000-00008	132	02010-00008	41A	02011-00010	1	02200-16010	166
02000-00008	139	02010-00008	42	02011-00010	46	02200-16015	110
02000-00008	195	02010-00008	74	02011-00010	56	02200-16015	110
02000-00008	206	02010-00008	141	02011-00010	58	02200-16015	112
02000-00010	7	02010-00008	141A	02011-00010	62	02212-06016	62
02000-00010	9	02010-00008	142	02011-00010	63	02212-10020	63
02000-00010	11	02010-00008	142A	02011-00010	68	02212-10020	68
02000-00010	132	02010-00008	143	02011-00010	72	02212-12020	56
02000-00010	151	02010-00008	144	02011-00010	212	02212-12020	58
02000-00010	183	02010-00008	145	02011-00010	219	02262-06015	110
02000-00010	206	02010-00008	146	02011-00012	1	02262-06020	54
02000-00012	31	02010-00008	147	02011-00012	78	02262-06020	112
02000-00012	31	02010-00008	148	02011-00012	81	02262-08025	113
02000-00012	49	02010-00008	149	02011-00012	84	02262-08025	114
02000-00012	49	02010-00008	150	02011-00012	87	02262-08045	139
02000-00012	50	02010-00008	206	02011-00012	93	02270-01014	207
02000-00012	64	02010-00010	11	02011-00012	95	02270-01014	214
02000-00012	70	02010-00010	52	02011-00012	97	02270-01014	221
02000-00012	100	02010-00010	53	02011-00012	99	02270-04020	62
02000-00012	110	02010-00010	114	02011-00014	213	02270-04035	62
02000-00012	205	02010-00010	151	02011-00014	220	02432-01008	190
02000-00012	205	02010-00010	183	02011-00020	63	02432-01008	216
02000-00014	31	02010-00012	100	02013-00012	131	03000-06207	57
02000-00014	31	02010-00012	105	02100-00020	56	03000-06208	57
02000-00014	49	02010-00014	75	02100-00020	70	03000-06208	57
02000-00014	49	02010-00014	203	02100-00022	56	03000-06208	60
02000-00014	50	02010-00014	203	02100-00025	55	03000-06210	67
02000-00014	70	02010-00014	204	02100-00030	57	03000-06306	57
02000-00016	206	02010-00014	210	02100-00035	206	03000-06306	57
02000-00016	212	02010-00014	210	02100-00035	206	03000-06306	60
02000-00016	212	02010-00014	211	02100-00035	212	03000-06306	61
02000-00016	218	02010-00014	217	02100-00035	219	03003-06306	57
02000-00016	219	02010-00014	217	02100-00040	61	03020-06904	70
02000-00016	219	02010-00014	218	02100-00040	220	03071-30206	74
02000-00016	220	02010-00016	100	02110-00018	207	03071-30213	64
02000-00022	56	02010-00016	131	02110-00018	214	03190-00006	213
02000-00024	55	02010-00016	206	02110-00018	221	03190-00013	56
02000-00024	74	02010-00016	212	02110-00022	62	03192-00012	64
02000-20010	195	02010-00016	212	02110-00022	62	03192-10012	64
02000-20010	213	02010-00016	218	02110-00030	62	03192-30072	57
02000-20010	213	02010-00016	219	02110-00037	70	03300-00160	56
02000-20010	220	02010-00016	219	02120-00038	57	03300-00180	56
02001-00012	131	02010-00016	220	02120-00040	57	03300-00280	207
02010-00004	37	02010-00030	129	02120-00040	60	03300-00280	214
02010-00004	47	02010-00030	130	02121-00058	61	03300-00280	221
02010-00006	21	02010-10006	74	02200-02020	113	03310-00300	56
02010-00006	47	02010-20010	77	02200-02020	114	03320-00110	73
02010-00006	107	02010-20010	213	02200-02020	139	03320-00110	162
02010-00006	132	02010-20010	213	02200-03020	110	03320-00140	73
02010-00006	134	02010-20010	220	02200-03030	206	03320-00140	73
02010-00006	140	02010-20012	204	02200-03030	206	03320-00140	73
02010-00006	172	02010-20012	211	02200-03030	212	03320-00140	73
02010-00006	197	02010-20012	218	02200-03030	219	03320-00140	162
02010-00008	9	02011-00008	52	02200-03030	220	03320-00140	162
02010-00008	10	02011-00008	55	02200-05045	74	03320-00140	184
02010-00008	37	02011-00008	56	02200-16010	54	03320-00140	187
02010-00008	39	02011-00008	62	02200-16010	110	03320-00140	187
02010-00008	39A	02011-00008	62	02200-16010	163	03320-00140	207

PARTS NUMBER INDEX

Part No.	Fig.No.	Part No.	Fig.No.	Part No.	Fig.No.	Part No.	Fig.No.
03320-00140	207	04710-04150	207	04911-00018	207	06006-65010	83
03320-00140	214	04710-04150	221	04911-00018	221	06006-65010	91
03320-00140	214	04710-04150	221	04911-00018	221	06006-65010	91
03320-00140	214	04710-04155	207	04911-00018	221	06007-45012	89
03320-00140	221	04710-04160	207	04911-00020	185	06007-50008	95
03320-00140	221	04710-04160	207	04911-00021	207	06007-50008	96
03320-00180	151	04710-04160	207	04911-00021	221	06007-65010	81
03320-00180	162	04710-04165	207	04911-00022	36	06007-65010	82
03320-00180	162	04710-04165	207	04911-00023	187	06007-65010	83
03320-00180	162	04710-04165	221	04911-00036	183	06007-65010	91
03320-00180	207	04710-04165	221	04911-00040	5	06007-65010	91
03320-00180	213	04710-04170	221	04911-00044	5	06701-45012	89
03320-00180	214	04710-04175	207	04911-00044	183	06701-50008	93
03320-00180	214	04710-04175	221	04911-00044	183	06701-50008	94
03320-00180	221	04710-04180	207	04911-00046	183	06701-50008	95
03320-00180	221	04710-04185	221	04911-00050	183	06701-50008	96
03320-00180	221	04710-04190	207	04911-00060	3	06701-65010	78
03320-00240	162	04710-04190	207	04911-00060	4	06701-65010	79
03320-00290	151	04710-04190	221	04911-00065	3	06701-65010	80
03320-00340	213	04710-04195	207	04911-00065	4	06701-65010	81
04134-20303	184	04710-04200	221	04911-00090	4	06701-65010	82
04134-20404	162	04710-04205	207	04913-10200	19	06701-65010	83
04134-20404	221	04710-04205	207	04913-10200	19A	06701-65010	91
04138-00303	36	04710-04210	185	04913-10200	20	06701-65010	91
04150-20202	73	04710-04210	221	04913-10200	20A	06711-45012	89
04150-20202	162	04710-04215	207	04913-11100	113	06711-50008	93
04150-20303	162	04710-04215	207	04913-11100	114	06711-50008	94
04601-44224	221	04710-04215	207	04913-11100	199	06711-50008	95
04601-44249	221	04710-04215	207	04913-11200	36	06711-50008	96
04601-44274	221	04710-04215	221	04913-11380	105	06711-65010	78
04601-44303	221	04710-04220	221	04914-00016	207	06711-65010	79
04601-44323	221	04710-04230	207	04914-00016	221	06711-65010	80
04601-44347	221	04710-04230	221	04914-00019	127	06711-65010	81
04601-44355	221	04710-04235	207	04914-00019	127A	06711-65010	82
04601-44391	221	04710-04235	221	04914-00019	214	06711-65010	83
04601-44434	221	04710-04245	207	06001-45012	89	06711-65010	91
04601-44477	221	04710-04245	221	06001-50008	95	06711-65010	91
04601-44510	221	04710-04260	207	06001-50008	96	06731-00070	89
04691-02075	184	04710-04260	207	06001-65010	81	06731-00120	91
04700-12008	183	04710-04260	221	06001-65010	82	06802-50008	97
04710-04004	127A	04710-04270	207	06001-65010	83	06802-50008	97
04710-04005	127	04710-04280	221	06001-65010	91	06802-65010	84
04710-04075	207	04710-04285	207	06001-65010	91	06805-50008	98
04710-04085	207	04710-04285	207	06002-45012	89	06805-65010	85
04710-04100	207	04710-04295	221	06005-50008	95	06805-65010	92
04710-04100	221	04710-04315	207	06005-50008	96	06805-65010	92
04710-04110	207	04710-04340	207	06005-65010	81	06806-45012	90
04710-04110	207	04710-12020	183	06005-65010	82	06806-50008	97
04710-04115	221	04901-00100	55	06005-65010	83	06806-50008	97
04710-04125	207	04901-00100	74	06005-65010	91	06806-50008	98
04710-04125	221	04901-00100	188	06005-65010	91	06806-65010	84
04710-04130	207	04901-00100	204	06006-50008	93	06806-65010	85
04710-04130	207	04901-00100	211	06006-50008	94	06806-65010	86
04710-04130	221	04901-00100	218	06006-50008	95	06806-65010	92
04710-04135	207	04901-00160	74	06006-50008	96	06806-65010	92
04710-04140	207	04901-00190	55	06006-65010	78	06807-50008	97
04710-04140	207	04901-00190	111	06006-65010	79	06807-65010	84
04710-04140	207	04901-00190	112	06006-65010	80	06807-65010	85
04710-04140	221	04901-00191	74	06006-65010	81	06841-45012	90
04710-04140	221	04911-00018	207	06006-65010	82	06841-50008	97

PARTS NUMBER INDEX

Part No.	Fig.No.	Part No.	Fig.No.	Part No.	Fig.No.	Part No.	Fig.No.
06841-65010	84	09001-08093	220	116H3-82201	62	12N53-52191	68
06841-65010	85	09001-08097	206	118H3-82231	62	12N53-52231	68
06841-65010	92	09001-08097	212	12N43-10211	55	12N53-52251	68
06841-65010	92	09001-08101	220	12N43-12001	55	12N53-52271	68
06843-45012	90	09001-08103	206	12N43-12011	55	12N53-80201	61
06843-50008	97	09001-08103	212	12N43-12021	55	12N53-80271	58
06843-65010	84	09001-08103	219	12N43-12101	55	12N53-80301	58
06843-65010	85	09001-08107	206	12N43-12111	55	12N53-80311	58
06843-65010	92	09001-08109	219	12N43-12151	55	12N53-80321	59
06843-65010	92	09001-08109	220	12N43-12201	55	12N53-80341	62
06851-45012	90	09001-08113	206	12N43-19801	55	12N53-80361	62
06851-50008	97	09001-08115	212	12N43-19801	57	12N53-82001	58
06853-65010	84	09001-08117	220	12N43-19811	56	12N53-82011	58
06853-65010	85	09001-08123	206	12N43-40251	57	12N53-82012	58
06853-65010	92	09001-08125	212	12N43-42001	56	12N53-82021	58
06853-65010	92	09001-08133	206	12N43-42031	56	12N53-82041	58
09001-08041	212	10A63-10201	55	12N43-42051	57	12N53-82061	55
09001-08047	212	10A73-50301	68	12N43-42061	57	12N53-82061	58
09001-08051	206	10A73-52071	68	12N43-42071	57	12N53-82081	58
09001-08051	212	10A73-52081	68	12N43-42111	57	12N53-82091	60
09001-08051	219	10A73-52091	68	12N43-42121	57	12N53-82101	61
09001-08055	206	10A73-52101	68	12N43-42131	57	12N53-82111	61
09001-08055	212	10A73-52121	68	12N43-42141	57	12N53-82131	61
09001-08057	212	10A73-52131	68	12N43-42151	57	12N53-82151	60
09001-08057	219	10A73-52141	68	12N43-42161	57	12N53-82161	60
09001-08059	220	10A73-52161	68	12N43-42171	57	12N53-82171	60
09001-08061	206	10A73-52201	68	12N43-42191	57	12N53-82201	57
09001-08061	212	10A73-52231	68	12N43-42251	57	12N53-82201	60
09001-08061	219	10A73-59801	68	12N43-42271	57	12N53-82211	57
09001-08065	206	10A73-59811	68	12N43-42281	57	12N53-82211	60
09001-08065	206	10A73-59821	68	12N43-42291	57	12N53-82221	62
09001-08065	220	10A77-12001	151	12N43-42301	57	12N53-82222	62
09001-08067	212	10A77-12041	151	12N43-42321	57	12N53-82223	62
09001-08067	212	10B62-50201	52	12N43-42351	57	12N53-82231	62
09001-08067	219	10B62-50202	52	12N43-42401	56	12N53-82232	62
09001-08069	220	10B63-42001	57	12N43-42411	56	12N53-82251	62
09001-08071	206	10B63-42011	57	12N43-42421	56	12N53-82291	62
09001-08071	212	10B73-22001	67	12N43-42431	56	12N53-82321	62
09001-08071	219	10B73-22011	67	12N43-42441	56	12N53-82331	62
09001-08075	206	10B73-50201	66	12N43-42471	56	12N53-82351	62
09001-08075	212	10L77-10201	151	12N43-42481	56	12N53-82361	62
09001-08075	212	110F3-52001	68	12N43-42501	56	12N53-82371	62
09001-08075	220	110F3-52011	68	12N43-42511	56	12N53-82401	62
09001-08077	206	110F3-52111	68	12N43-42521	56	12N53-82421	62
09001-08077	212	11243-82081	61	12N43-42551	57	12N53-82451	62
09001-08077	219	11243-82091	61	12N43-42561	57	12N53-82481	62
09001-08077	219	11243-82161	61	12N43-42571	57	12N53-82501	62
09001-08079	220	11243-82181	61	12N43-42581	57	12N53-82531	62
09001-08081	206	11243-82211	61	12N43-42601	56	12N53-82551	62
09001-08083	206	114A7-12001	151	12N52-50201	53	12N53-82571	62
09001-08083	212	115G3-82111	58	12N52-50901	53	12N53-82581	62
09001-08083	220	115G3-82241	58	12N53-32001	65	12N53-82621	53
09001-08085	206	115G3-82251	58	12N53-32011	65	12N53-82621	58
09001-08085	206	115G3-82351	61	12N53-52031	68	12N53-82621	65
09001-08085	219	115G3-82361	61	12N53-52091	68	12N53-82621	68
09001-08085	220	115G3-82671	62	12N53-52101	68	12N53-82641	59
09001-08089	212	116H3-82101	58	12N53-52111	68	12N53-82641	65
09001-08093	206	116H3-82101	60	12N53-52121	68	12N53-82651	62
09001-08093	212	116H3-82101	62	12N53-52171	68	12N53-82701	62
09001-08093	219	116H3-82201	62	12N53-52181	68	12N53-82711	58

PARTS NUMBER INDEX

Part No.	Fig.No.	Part No.	Fig.No.	Part No.	Fig.No.	Part No.	Fig.No.
12N53-82721	62	15943-83261	58	20A70-70601	218	20A76-40252	139
12N53-82731	62	16402-54331	44	20A70-70611	218	20A76-40262	139
12N53-82732	62	16402-54331	48	20A70-70621	218	20A76-40311	133
12N53-82741	62	16402-54331	49	20A70-70631	218	20A76-42042	131
12N53-82751	62	16402-54331	50	20A70-70641	218	20A76-42711	140
12N53-82761	58	20A65-40202	111	20A70-70651	218	20A76-42722	140
12N53-82771	62	20A65-42201	115	20A70-70661	218	20A76-42801	133
12N53-82781	62	20A65-42301	115	20A70-70671	218	20A76-42852	140
12N53-82791	62	20A70-40201	211	20A70-70681	218	20A76-42861	137
12N53-89801	58	20A70-40211	211	20A70-70691	218	20A76-42861	138
12N53-89801	60	20A70-40221	211	20A70-70701	218	20A76-42901	136
12N53-89811	58	20A70-40231	211	20A70-81601	220	20A76-42911	136
12N53-89831	62	20A70-40241	211	20A70-81611	220	20A76-42952	131
12003-12021	55	20A70-40251	211	20A70-81621	220	20A76-50201	135
12003-42052	56	20A70-40261	211	20A70-81631	220	20A76-50211	135
12003-42061	56	20A70-40271	211	20A70-81641	220	20A76-52201	135
12003-42251	57	20A70-40281	211	20A70-81651	220	20A76-52221	135
12003-42421	56	20A70-40291	211	20A70-81661	220	20A76-52301	136
12003-42451	56	20A70-40301	211	20A70-81671	220	20A76-52311	136
12003-42461	56	20A70-40311	211	20A70-81681	220	20A76-52321	136
12003-43021	74	20A70-40321	211	20A70-81691	220	20A76-52401	135
12163-82331	58	20A70-40331	211	20A70-81701	220	20A77-30321	152
12163-82421	58	20A70-40341	211	20A70-90101	216	20A77-30321	152A
12163-82541	56	20A70-40351	211	20A72-30101	9	20A77-30331	153
12163-82541	58	20A70-40361	211	20A73-00301	63	20A77-30331	153A
12163-82541	60	20A70-40371	211	20A73-00501	63	20A77-30341	154
12163-82561	59	20A70-40381	211	20A73-00511	63	20A77-30341	154A
124T3-42651	66	20A70-40401	211	20A73-70101	69	20A77-30351	155
124T3-42661	66	20A70-40411	211	20A73-70201	69	20A77-30351	155A
124T3-43041	10	20A70-40421	211	20A74-10302	72	20A77-32001	154
124T3-43041	154	20A70-40431	211	20A74-10312	72	20A77-32001	154A
124T3-43041	154A	20A70-40441	211	20A74-10322	72	20A77-32001	155
124T3-43041	155	20A70-40451	211	20A74-10332	72	20A77-32001	155A
124T3-43041	155A	20A70-40461	211	20A74-30103	74	20A77-32011	154
130C2-60302	47	20A70-40471	211	20A74-30122	74	20A77-32011	154A
134A3-42071	57	20A70-40481	211	20A74-32151	74	20A77-32011	155
134B3-82401	61	20A70-40491	211	20A74-32261	74	20A77-32011	155A
134G3-82111	61	20A70-40501	211	20A74-32501	74	20A77-40011	163
134G3-82121	61	20A70-40511	211	20A74-32511	74	20A77-40011	164
134G3-82131	61	20A70-40521	211	20A74-32551	74	20A77-40011	165
134G3-82141	61	20A70-40531	211	20A74-32561	74	20A77-40011	166
134G3-89811	61	20A70-40541	211	20A74-50201	100	20A77-40021	163
134G3-89831	61	20A70-40551	211	20A74-50221	100	20A77-40021	164
135C3-12081	55	20A70-40561	211	20A74-52001	100	20A77-40021	165
139B3-82121	62	20A70-40571	211	20A74-52101	100	20A77-40021	166
14603-52121	68	20A70-40581	211	20A74-52161	100	20A77-40031	164
15413-52081	68	20A70-50511	212	20A74-52201	100	20A77-40031	165
15573-42021	57	20A70-50521	212	20A74-59801	100	20A77-40031	166
15573-42151	56	20A70-60201	209	20A75-10161	102	20A77-40041	165
15573-42151	62	20A70-70101	218	20A75-12901	107	20A77-40041	166
15573-42151	63	20A70-70111	218	20A75-20201	110	20A77-40051	166
15583-82101	60	20A70-70121	218	20A75-22001	110	20A77-42101	163
15583-82411	62	20A70-70131	218	20A75-40202	112	20A77-42101	164
15583-82421	62	20A70-70141	218	20A75-42101	115	20A77-42101	165
15583-82441	62	20A70-70151	218	20A75-42101	116	20A77-42101	166
15583-82451	62	20A70-70161	218	20A75-42111	115	20A77-52301	126
15583-82461	62	20A70-70171	218	20A75-42111	116	20A77-52302	126
15583-82521	58	20A70-70181	218	20A75-42401	116	20A77-62051	162
15583-82521	60	20A70-70191	218	20A75-42501	116	20A77-62111	183
15583-82571	60	20A70-70201	218	20A76-40103	131	20A77-62122	183

PARTS NUMBER INDEX

Part No.	Fig.No.	Part No.	Fig.No.	Part No.	Fig.No.	Part No.	Fig.No.
20A77-62132	183	20A78-50101	188	209K2-42351	50	210F0-60241	214
20A77-62201	183	20A78-50111	188	209K2-42351	196	210F0-60251	214
20A77-62381	184	20A78-52001	188	209K2-43001	54	210F0-60261	214
20A77-62391	184	20A78-52801	188	209K2-43001	137	210F0-60271	214
20A77-62401	186	20A78-52901	188	209K2-43001	138	210F0-60281	214
20A77-62451	186	20A78-52911	188	209K4-12551	71	210F0-60291	214
20A77-62481	186	20A78-52931	188	209K7-40301	167	210F0-60301	214
20A77-62501	162	20A78-52941	188	209K7-40301	168	210F0-60311	214
20A78-10511	201	20A79-12101	190	209K7-40301	169	210F0-60321	214
20A78-10511	201	20A79-12111	190	209P6-42831	6	210F0-60331	214
20A78-10511	208	20A79-12151	190	209P6-42831	140	210F0-60341	214
20A78-10511	215	20A79-12161	190	209P7-42151	172	210F0-60351	214
20A78-10521	201	20A79-12281	190	209P7-42691	172	210F0-60361	214
20A78-10521	208	20A98-20201	202	209P7-42801	171	210F0-60371	214
20A78-10521	215	20A99-12151	190	209P7-42811	171	210F0-60381	214
20A78-10531	201	20A99-12161	190	209P7-42821	171	210F0-93001	216
20A78-10531	208	20A99-12281	190	209P7-42821	171	210F0-93011	216
20A78-10531	215	20L71-00101	1	209P7-62531	187	210F0-93031	216
20A78-20201	202	20L71-02001	2	209W2-40301	172	210F0-93041	216
20A78-30201	204	20L71-02111	3	209W7-30201	156	210F0-93201	216
20A78-30211	204	20L72-12001	5	209W7-30201	156A	210F0-93211	216
20A78-30221	204	20L72-12011	5	209W7-30201	157	210F0-93231	216
20A78-30231	204	20L72-12201	6	209W7-30301	158	210F0-93241	216
20A78-30241	204	20L72-30111	11	209W7-30301	158A	210F0-93301	216
20A78-30251	204	20L72-40201	19	209W7-30301	159	210F0-93311	216
20A78-30261	204	20L72-40201	19A	209W7-30401	160	210F0-93331	216
20A78-30271	204	20L72-40201	20	209W7-30401	160A	210F0-93341	216
20A78-30281	204	20L72-40201	20A	209W7-30401	161	210F2-42031	23
20A78-30291	204	20L77-62001	183	209W7-42001	172	210F6-12441	204
20A78-30301	204	2006-00212	167	210B8-10501	201	210F6-12441	211
20A78-30311	204	2006-00212	168	210B8-10501	201	210F6-12441	218
20A78-30321	204	2006-00212	169	210B8-10501	208	210F8-10501	201
20A78-30331	204	20113-50181	68	210B8-10501	208	210F8-10501	208
20A78-30341	204	20114-30081	74	210B8-10501	215	210F8-10501	215
20A78-30351	204	20114-30091	74	210B8-10501	215	210F8-10502	201
20A78-30361	204	20319-20041	193	210B8-10502	201	210F8-10502	208
20A78-30371	204	20387-63741	73	210B8-10502	201	210F8-10502	215
20A78-30381	204	205A2-63311	47	210B8-10502	208	210F8-10511	201
20A78-40201	206	20801-02141	8	210B8-10502	208	210F8-10511	201
20A78-40211	206	20803-71081	69	210B8-10502	215	210F8-10511	201
20A78-40221	206	209K2-40501	18	210B8-10502	215	210F8-10511	208
20A78-40231	206	209K2-42002	23	210B8-10511	201	210F8-10511	208
20A78-40241	206	209K2-42021	23	210B8-10511	208	210F8-10511	208
20A78-40251	206	209K2-42041	23	210B8-10511	215	210F8-10511	215
20A78-40261	206	209K2-42351	19	210B8-10512	201	210F8-10511	215
20A78-40271	206	209K2-42351	19A	210B8-10512	208	210F8-10511	215
20A78-40281	206	209K2-42351	20	210B8-10512	215	210F8-10512	201
20A78-40291	206	209K2-42351	20A	210B8-10521	201	210F8-10512	201
20A78-40301	206	209K2-42351	30	210B8-10521	208	210F8-10512	201
20A78-40311	206	209K2-42351	30	210B8-10521	215	210F8-10512	208
20A78-40321	206	209K2-42351	30	210B8-10522	201	210F8-10512	208
20A78-40331	206	209K2-42351	32	210B8-10522	208	210F8-10512	208
20A78-40341	206	209K2-42351	39	210B8-10522	215	210F8-10512	215
20A78-40351	206	209K2-42351	39A	210F0-53691	213	210F8-10512	215
20A78-40361	206	209K2-42351	40	210F0-53701	213	210F8-10512	215
20A78-40371	206	209K2-42351	41	210F0-53701	213	210F8-10521	201
20A78-40381	206	209K2-42351	41A	210F0-60201	214	210F8-10521	208
20A78-40501	207	209K2-42351	42	210F0-60211	214	210F8-10521	215
20A78-40501	207	209K2-42351	48	210F0-60221	214	210F8-10522	201
20A78-40501	214	209K2-42351	49	210F0-60231	214	210F8-10522	208

PARTS NUMBER INDEX

Part No.	Fig.No.	Part No.	Fig.No.	Part No.	Fig.No.	Part No.	Fig.No.
210F8-10522	215	210H8-10622	208	211F0-70372	218	212R0-50501	212
210F8-10531	201	210H8-10622	215	211F0-70382	218	212R0-50511	212
210F8-10531	208	210H8-10631	201	211F0-70392	218	212R0-50521	212
210F8-10531	215	210H8-10631	208	211F0-70402	218	212R0-50531	212
210F8-10532	201	210H8-10631	215	211F0-93001	221	212R0-50541	212
210F8-10532	208	210H8-10632	201	211F8-22201	202	212R0-50551	212
210F8-10532	215	210H8-10632	208	211F8-22201	209	212R0-50561	212
210F8-10571	201	210H8-10632	215	211F8-22201	216	212R0-50571	212
210F8-10571	208	210H8-10641	201	211F8-22211	202	212R0-50581	212
210F8-10571	215	210H8-10641	208	211F8-22211	209	212R0-50591	212
210F8-10572	201	210H8-10641	215	211F8-22211	216	212R0-50601	212
210F8-10572	208	210H8-10642	201	211F8-22221	204	212R0-80501	212
210F8-10572	215	210H8-10642	208	211F8-22221	211	212R0-80501	219
210F8-10581	201	210H8-10642	215	211F8-22221	211	212R0-80511	212
210F8-10581	208	211F0-51501	213	211F8-22221	218	212R0-80511	219
210F8-10581	215	211F0-51511	213	211F8-22221	218	212R0-80521	212
210F8-10582	201	211F0-51521	213	211F8-22221	218	212R0-80521	219
210F8-10582	208	211F0-51531	213	211F8-22231	204	212R0-80531	212
210F8-10582	215	211F0-51541	213	211F8-22231	211	212R0-80531	219
210F8-10591	201	211F0-51551	213	211F8-22231	211	212R0-80541	212
210F8-10591	208	211F0-51561	213	211F8-22231	218	212R0-80541	219
210F8-10591	215	211F0-51571	213	211F8-22231	218	212R0-80551	212
210F8-10592	201	211F0-51581	213	211F8-22231	218	212R0-80551	219
210F8-10592	208	211F0-51591	213	211F8-22261	202	212R0-80561	219
210F8-10592	215	211F0-51601	213	211F8-22261	204	212R0-80571	219
210F8-10601	201	211F0-51611	213	211F8-22261	204	212R0-80581	219
210F8-10601	208	211F0-51621	213	211F8-22261	204	212R0-80591	219
210F8-10601	215	211F0-51631	213	211F8-22261	209	212R0-80601	219
210F8-10602	201	211F0-51641	213	211F8-22261	211	212R0-83001	212
210F8-10602	208	211F0-51651	213	211F8-22261	211	212R0-83001	219
210F8-10602	215	211F0-51661	213	211F8-22261	216	212R0-83011	212
210F8-42631	213	211F0-51671	213	211F8-22261	218	212R0-83011	219
210H8-10531	201	211F0-51681	213	211F8-22261	218	212R0-91202	221
210H8-10531	208	211F0-51701	213	211F8-22261	218	212R0-91202	221
210H8-10531	215	211F0-51711	213	211F8-22271	202	212R0-91301	214
210H8-10532	201	211F0-51721	213	211F8-22271	204	212R0-91301	221
210H8-10532	208	211F0-51731	213	211F8-22271	204	21232-32551	9
210H8-10532	215	211F0-51741	213	211F8-22271	204	21232-32551	11
210H8-10541	201	211F0-51751	213	211F8-22271	209	21237-52051	125
210H8-10541	208	211F0-51761	213	211F8-22271	211	21237-52051	125
210H8-10541	215	211F0-51771	213	211F8-22271	211	21237-52062	125
210H8-10542	201	211F0-51781	213	211F8-22271	216	21237-52062	125
210H8-10542	208	211F0-51791	213	211F8-22271	218	21279-12001	190
210H8-10542	215	211F0-51801	213	211F8-22271	218	21279-12011	190
210H8-10551	201	211F0-51811	213	211F8-22271	218	213T1-02011	2
210H8-10551	208	211F0-51821	213	21152-42013	19	213T1-02021	2
210H8-10551	215	211F0-51831	213	21152-42013	19A	214A0-53681	213
210H8-10552	201	211F0-51841	213	21152-42013	20	214A0-62151	214
210H8-10552	208	211F0-51851	213	21152-42013	20A	214A0-72701	218
210H8-10552	215	211F0-51861	213	21152-42021	19	214A0-82831	212
210H8-10611	201	211F0-51871	213	21152-42021	19A	214A0-82831	219
210H8-10611	208	211F0-51881	213	21152-42021	20	214A2-12001	7
210H8-10611	215	211F0-62301	214	21152-42021	20A	214A2-12021	7
210H8-10612	201	211F0-70302	218	21152-42091	19	214A2-12111	7
210H8-10612	208	211F0-70312	218	21152-42091	19A	214A2-12121	7
210H8-10612	215	211F0-70322	218	21152-42091	20	214A2-12141	7
210H8-10621	201	211F0-70332	218	21152-42091	20A	214A2-12201	7
210H8-10621	208	211F0-70342	218	21152-42091	41	214A2-13001	7
210H8-10621	215	211F0-70352	218	21152-42091	41A	214A2-13011	7
210H8-10622	201	211F0-70362	218	21152-42091	42	214A2-22081	8

PARTS NUMBER INDEX

Part No.	Fig.No.	Part No.	Fig.No.	Part No.	Fig.No.	Part No.	Fig.No.
214A2-42141	191	214A7-42071	164	216G0-50211	213	216G0-50851	213
214A2-42141	192	214A7-42071	164	216G0-50221	213	216G0-50861	213
214A2-42331	15	214A7-42071	165	216G0-50231	213	216G0-50871	213
214A2-42331	15A	214A7-42071	165	216G0-50241	213	216G0-50881	213
214A2-42331	16	214A7-42071	165	216G0-50251	213	216G0-50901	213
214A2-42331	16A	214A7-42071	165	216G0-50261	213	216G0-50911	213
214A2-42611	7	214A7-42071	166	216G0-50271	213	216G0-50921	213
214A2-42611	19	214A7-42071	166	216G0-50281	213	216G0-50931	213
214A2-42611	19A	214A7-42071	166	216G0-50291	213	216G0-50941	213
214A2-42611	20	214A7-42071	166	216G0-50301	213	216G0-50951	213
214A2-42611	20A	214A7-42071	166	216G0-50311	213	216G0-50961	213
214A2-42611	30	214A7-42181	170	216G0-50321	213	216G0-50971	213
214A2-42611	30	214A7-42181	170	216G0-50331	213	216G0-50981	213
214A2-42611	30	214A7-42181	170	216G0-50341	213	216G0-53011	213
214A2-42611	32	214A7-42181	170	216G0-50351	213	216G0-53051	213
214A2-42611	39	214A7-42191	170	216G0-50361	213	216G0-53061	213
214A2-42611	39A	214A7-42201	170	216G0-50371	213	216G0-59801	213
214A2-42611	40	214A8-11001	201	216G0-50381	213	216G0-59801	214
214A2-42611	41	214A8-11001	208	216G0-50401	213	216G0-93101	221
214A2-42611	41A	214A8-11001	215	216G0-50411	213	216G0-93201	207
214A2-42611	42	214A8-12001	201	216G0-50421	213	216G0-93201	214
214A2-42611	51	214A8-12001	208	216G0-50431	213	216G0-93201	221
214A2-42621	19	214A8-12001	215	216G0-50441	213	216G0-93212	207
214A2-42621	19A	214A8-12011	201	216G0-50451	213	216G1-02051	2
214A2-42621	20	214A8-12011	208	216G0-50461	213	216G1-02311	2
214A2-42621	20A	214A8-12011	215	216G0-50471	213	216G2-22051	8
214A2-42621	41	214A8-12021	201	216G0-50481	213	216G2-40602	22
214A2-42621	41A	214A8-12021	208	216G0-50491	213	216G2-40602	25
214A2-42621	42	214A8-12021	215	216G0-50501	213	216G2-40602	26
214A2-42621	48	214A8-12031	201	216G0-50511	213	216G2-40602	27
214A2-42621	49	214A8-12031	208	216G0-50521	213	216G2-40602	28
214A2-42621	50	214A8-12031	215	216G0-50531	213	216G2-40701	22
214A2-42621	51	214A8-42661	213	216G0-50541	213	216G2-40711	22
214A2-42711	183	214A8-44151	207	216G0-50551	213	216G2-40721	22
214A2-44001	34	214A8-44151	214	216G0-50561	213	216G2-40731	22
214A2-44501	23	214A8-44151	221	216G0-50571	213	216G2-42311	19
214A2-52002	54	214A8-52051	100	216G0-50581	213	216G2-42311	19A
214A2-52012	54	214A8-52221	100	216G0-50601	213	216G2-42311	20
214A4-12161	70	214A9-12142	190	216G0-50611	213	216G2-42311	20A
214A5-22001	110	214A9-20101	193	216G0-50621	213	216G2-42321	19
214A5-32312	113	215E8-42171	213	216G0-50631	213	216G2-42321	19A
214A5-32312	120	215E8-42171	213	216G0-50641	213	216G2-42321	20
214A5-33012	120	215E8-42181	213	216G0-50651	213	216G2-42321	20A
214A5-33031	120	215E8-42181	213	216G0-50661	213	216G2-43111	21
214A5-33041	120	215E8-42231	213	216G0-50671	213	216G2-43401	19
214A5-33052	120	215E8-42231	213	216G0-50681	213	216G2-43401	19A
214A5-33062	120	215E8-42231	220	216G0-50701	213	216G2-43401	20
214A5-53012	191	215E8-42241	206	216G0-50711	213	216G2-43401	20A
214A6-42252	35	215T0-83021	212	216G0-50721	213	216G2-43411	19
214A6-42252	106	215T0-83021	219	216G0-50731	213	216G2-43411	19A
214A6-42252	199	216B8-10301	201	216G0-50741	213	216G2-43411	20
214A6-42771	137	216B8-10301	208	216G0-50751	213	216G2-43411	20A
214A6-42771	138	216B8-10301	215	216G0-50761	213	216G2-43421	19
214A6-42771	172	216B8-10311	201	216G0-50771	213	216G2-43421	19A
214A6-42911	196	216B8-10311	208	216G0-50781	213	216G2-43421	20
214A7-42071	54	216B8-10311	215	216G0-50801	213	216G2-43421	20A
214A7-42071	54	216B8-10321	201	216G0-50811	213	216G2-43531	22
214A7-42071	163	216B8-10321	208	216G0-50821	213	216G2-43531	25
214A7-42071	163	216B8-10321	215	216G0-50831	213	216G2-43531	26
214A7-42071	164	216G0-50201	213	216G0-50841	213	216G2-43531	27

PARTS NUMBER INDEX

Part No.	Fig.No.	Part No.	Fig.No.	Part No.	Fig.No.	Part No.	Fig.No.
216G2-43531	28	216G7-32021	155A	216G8-10441	201	216G8-52301	188
216G2-43542	22	216G7-32021	156	216G8-10441	208	216G8-52301	204
216G2-43542	25	216G7-32021	156A	216G8-10441	215	216G8-52301	211
216G2-43542	26	216G7-32021	157	216G8-12101	201	216G8-52301	218
216G2-43542	27	216G7-32021	158	216G8-12101	208	216G8-52501	188
216G2-43542	28	216G7-32021	158A	216G8-12101	215	216G8-53001	189
216G2-43571	22	216G7-32021	159	216G8-12921	201	216G8-53011	189
216G2-43571	25	216G7-32021	160	216G8-12921	208	216G8-53021	189
216G2-43571	26	216G7-32021	160A	216G8-12921	215	216G8-53021	189
216G2-43571	27	216G7-32021	161	216G8-22201	203	216G8-53031	101
216G2-43571	28	216G7-52201	127	216G8-22201	210	216G8-53031	189
216G2-43592	22	216G7-52201	127A	216G8-22201	217	216G8-53031	189
216G2-43592	25	216G8-02001	204	216G8-22301	203	216G8-53041	189
216G2-43592	26	216G8-02001	211	216G8-22301	210	216G8-53051	189
216G2-43592	27	216G8-02001	218	216G8-22301	217	216G9-12052	191
216G2-43592	28	216G8-02502	207	216G8-22311	203	216G9-12062	191
216G2-43611	22	216G8-02502	207	216G8-22311	210	216G9-12071	191
216G2-43611	25	216G8-02502	214	216G8-22311	217	216G9-12071	192
216G2-43611	26	216G8-10301	201	216G8-22321	203	216G9-12131	191
216G2-43611	27	216G8-10301	208	216G8-22321	210	216G9-12131	192
216G2-43611	28	216G8-10301	215	216G8-22321	217	216G9-12142	190
216G2-43651	19	216G8-10311	201	216G8-22331	203	216H3-92171	132
216G2-43651	19A	216G8-10311	208	216G8-22331	210	216H5-42141	132
216G2-43651	20	216G8-10311	215	216G8-22331	217	216H7-82111	187
216G2-43651	20A	216G8-10321	201	216G8-22341	203	216K8-10301	215
216G2-43711	19	216G8-10321	208	216G8-22341	210	216K8-10311	215
216G2-43711	19A	216G8-10321	215	216G8-22341	217	216K8-10321	215
216G2-43711	20	216G8-10331	201	216G8-33351	218	216K8-10331	215
216G2-43711	20A	216G8-10331	208	216G8-33361	204	216K8-10341	215
216G3-02051	64	216G8-10331	215	216G8-33361	211	216K8-10351	215
216G3-02061	64	216G8-10341	201	216G8-33361	218	216K8-10361	215
216G4-12101	70	216G8-10341	208	216G8-33361	218	216K8-10371	215
216G4-12111	70	216G8-10341	215	216G8-33371	204	216K8-10381	215
216G4-12681	71	216G8-10351	201	216G8-33371	211	216K8-10391	215
216G4-12711	71	216G8-10351	208	216G8-33371	218	216K8-10401	215
216G5-32201	118	216G8-10351	215	216G8-33371	218	216K8-10411	215
216G5-32331	118	216G8-10361	201	216G8-33401	204	216K8-10421	215
216G5-32341	118	216G8-10361	208	216G8-33401	211	216K8-10431	215
216G5-42011	113	216G8-10361	215	216G8-33401	218	216K8-10441	215
216G6-42451	132	216G8-10371	201	216G8-41001	207	216M7-62101	151
216G6-42481	132	216G8-10371	208	216G8-41001	214	217G2-32001	9
216G6-42921	134	216G8-10371	215	216G8-41001	221	217G2-32001	10
216G6-42931	134	216G8-10381	201	216G8-42031	206	217G2-42021	21
216G6-43231	77	216G8-10381	208	216G8-42031	212	217G2-42301	19
216G6-43241	122	216G8-10381	215	216G8-42031	219	217G2-42301	19A
216G6-43241	122A	216G8-10391	201	216G8-43151	206	217G2-42301	20
216G6-43241	124	216G8-10391	208	216G8-43151	220	217G2-42301	20A
216G6-43271	128	216G8-10391	215	216G8-43161	213	217M1-02001	3
216G6-43561	131	216G8-10401	201	216G8-43161	213	217M1-02001	4
216G6-52161	135	216G8-10401	208	216G8-43161	220	217M2-12221	5
216G6-52291	132	216G8-10401	215	216G8-43501	207	218G8-30401	204
216G6-52291	135	216G8-10411	201	216G8-51001	189	218G8-30411	204
216G6-52291	139	216G8-10411	208	216G8-51011	189	218G8-30421	204
216G7-32021	152	216G8-10411	215	216G8-51011	189	218G8-30431	204
216G7-32021	152A	216G8-10421	201	216G8-51011	189	218G8-30441	204
216G7-32021	153	216G8-10421	208	216G8-51011	189	218G8-30451	204
216G7-32021	153A	216G8-10421	215	216G8-52201	188	218G8-30461	204
216G7-32021	154	216G8-10431	201	216G8-52251	189	218G8-30471	204
216G7-32021	154A	216G8-10431	208	216G8-52261	189	218G8-30481	204
216G7-32021	155	216G8-10431	215	216G8-52261	189	218G8-30491	204

PARTS NUMBER INDEX

Part No.	Fig.No.	Part No.	Fig.No.	Part No.	Fig.No.	Part No.	Fig.No.
218G8-30501	204	218G8-46351	220	22N51-00141	1	22N54-10381	72
218G8-30511	204	218G8-46371	212	22N51-00161	1	22N54-12011	70
218G8-30521	204	218G8-46451	212	22N51-00201	1	22N54-12022	70
218G8-30531	204	218G8-46451	219	22N51-00211	1	22N54-12201	137
218G8-30541	204	218G8-46471	206	22N52-22101	128	22N54-12201	138
218G8-30551	204	218G8-46471	220	22N52-22201	126	22N54-12311	137
218G8-30561	204	218G8-46531	212	22N52-22201	128	22N54-12311	138
218G8-30571	204	218G8-46551	206	22N52-40301	12	22N54-12321	137
218G8-30581	204	218G8-46591	219	22N52-40301	12A	22N54-12321	138
218G8-42501	206	218G8-46611	212	22N52-42102	19	22N54-12411	71
218G8-42501	212	218G8-46611	220	22N52-42102	19A	22N54-13001	71
218G8-42501	219	218G8-46631	206	22N52-42102	20	22N54-13021	71
218G8-42501	220	218G8-46691	219	22N52-42102	20A	22N54-13031	71
218G8-42511	206	218G8-46711	206	22N52-42151	39	22N54-32131	74
218G8-42511	220	218G8-46751	220	22N52-42151	39A	22N54-32181	74
218G8-42521	212	218G8-46791	206	22N52-42151	40	22N54-32211	74
218G8-42521	219	218G8-46791	212	22N52-42151	41	22N54-32222	74
218G8-42701	206	218G8-46851	220	22N52-42151	41A	22N54-32241	74
218G8-42701	212	218G8-46951	212	22N52-42151	42	22N54-32451	74
218G8-42701	219	218G8-46971	206	22N52-42151	51	22N54-32481	74
218G8-42701	220	218G8-47131	206	22N52-42201	14	22N54-33051	74
218G8-45631	212	218G9-12072	191	22N52-42251	23	22N54-52251	100
218G8-45711	212	219M2-10102	5	22N52-42301	21	22N55-12271	104
218G8-45791	212	219M2-12301	5	22N52-42311	19	22N55-12281	104
218G8-45791	219	219N2-10102	5	22N52-42311	19A	22N55-12571	105
218G8-45811	206	22B54-52301	101	22N52-42311	20	22N55-12701	106
218G8-45851	212	22H52-42401	42	22N52-42311	20A	22N55-12711	106
218G8-45871	212	22H52-42801	74	22N52-42321	19	22N55-12721	106
218G8-45871	219	22N41-00201	1	22N52-42321	19A	22N55-13181	102
218G8-45891	206	22N42-42201	13	22N52-42321	20	22N55-13181	103
218G8-45931	220	22N42-43202	13A	22N52-42321	20A	22N55-13181	105
218G8-45951	212	22N43-90202	54	22N52-42331	19	22N55-13181	108
218G8-45951	219	22N43-90212	54	22N52-42331	19A	22N55-13181	108
218G8-45971	206	22N43-90301	54	22N52-42331	20	22N55-13181	109
218G8-46011	220	22N43-90311	54	22N52-42331	20A	22N55-13181	109
218G8-46031	206	22N43-90321	54	22N52-42501	12	22N55-13181	109
218G8-46031	212	22N43-90411	54	22N52-42501	12A	22N55-13181	109
218G8-46031	212	22N43-90511	54	22N52-42511	12	22N55-13181	131
218G8-46031	219	22N43-90561	54	22N52-42511	12A	22N55-13191	105
218G8-46051	206	22N43-92201	54	22N52-43001	19	22N55-13191	108
218G8-46091	212	22N43-92302	54	22N52-43001	19A	22N55-13191	109
218G8-46091	219	22N43-92731	54	22N52-43001	20	22N55-20211	110
218G8-46091	220	22N43-92901	54	22N52-43001	20A	22N55-22031	110
218G8-46131	206	22N43-92911	54	22N52-43202	14A	22N55-22121	110
218G8-46151	212	22N43-93001	54	22N52-43221	39A	22N55-22131	110
218G8-46171	212	22N43-93011	54	22N52-43221	40	22N55-40303	112
218G8-46171	212	22N43-93021	54	22N52-43221	41A	22N55-40403	112
218G8-46171	219	22N43-93031	54	22N52-43221	42	22N55-42101	112
218G8-46191	220	22N43-93151	54	22N52-43301	39A	22N55-42191	112
218G8-46211	206	22N43-93201	54	22N52-43301	40	22N55-42191	185
218G8-46211	206	22N45-30304	111	22N52-43301	41A	22N55-42191	199
218G8-46211	219	22N45-32101	115	22N52-43301	42	22N55-42601	112
218G8-46251	220	22N45-32131	115	22N53-02151	63	22N55-50101	121
218G8-46271	206	22N45-32151	113	22N53-02212	69	22N55-50101	121A
218G8-46291	212	22N45-32161	113	22N54-10201	70	22N55-50101	122
218G8-46331	206	22N45-32201	113	22N54-10201	71	22N55-50101	122A
218G8-46331	219	22N45-40303	111	22N54-10342	72	22N55-50101	123
218G8-46331	220	22N45-42101	111	22N54-10352	72	22N55-50101	124
218G8-46351	206	22N48-52811	188	22N54-10361	72	22N55-50201	121
218G8-46351	206	22N48-52821	188	22N54-10371	72	22N55-50201	122

PARTS NUMBER INDEX

Part No.	Fig.No.	Part No.	Fig.No.	Part No.	Fig.No.	Part No.	Fig.No.
22N55-50201	123	22N57-40021	166	22N57-52102	127A	222199-12401	188
22N55-50201	124	22N57-40031	164	22N57-52302	126	222199-12401	188
22N56-32301	130	22N57-40031	165	22N57-52303	126	222199-22001	193
22N56-40203	132	22N57-40031	166	22N57-53001	126	222199-22251	193
22N56-40272	139	22N57-40041	165	22N57-53101	127A	222199-22261	193
22N56-40361	132	22N57-40041	166	22N57-62221	186	222A2-10211	5
22N56-40411	139	22N57-40051	166	22N57-63151	187	222A2-22061	128
22N56-40421	139	22N57-42001	163	22N57-80201	187	222A2-42031	137
22N56-42602	134	22N57-42001	164	22N57-80301	187	222A2-42031	138
22N56-42612	134	22N57-42001	165	22N58-43011	220	222A6-42381	35
22N56-42701	137	22N57-42001	166	22N58-43021	220	222A6-42381	199
22N56-42701	138	22N57-42121	163	22N58-45001	207	222A9-32011	107
22N56-42731	137	22N57-42121	164	22N58-45001	221	22216-30051	129
22N56-42731	138	22N57-42121	165	22N58-52501	204	22216-30051	130
22N56-42741	137	22N57-42121	166	22N58-52501	211	22252-32241	9
22N56-42741	138	22N57-42151	163	22N58-52501	218	22252-32241	11
22N56-42751	137	22N57-42151	164	22N58-52831	188	22252-32251	7
22N56-42751	138	22N57-42151	165	22N58-52841	188	22252-32251	9
22N56-42761	137	22N57-42151	166	22N58-52851	188	22252-32251	11
22N56-42761	138	22N57-42161	163	22N58-52861	188	22256-42001	24
22N56-42771	138	22N57-42161	164	22N59-12041	190	22256-42001	132
22N56-42791	137	22N57-42161	165	22N59-12051	190	224G2-32011	11
22N56-42791	138	22N57-42161	167	22N59-12061	190	224G5-42061	113
22N56-42811	140	22N57-42161	168	22N59-12261	191	224G5-42061	114
22N56-42811	140	22N57-42161	169	22N59-12351	191	225A7-62021	151
22N56-43041	132	22N57-42201	152	22S57-82001	187	225R6-32001	130
22N56-43051	132	22N57-42201	152A	22U42-42211	15	225R6-42031	54
22N56-43221	132	22N57-42201	153	22U42-43211	15A	225R6-42031	136
22N56-43252	139	22N57-42201	153A	22U51-00201	1	225R6-42031	137
22N56-43271	132	22N57-42201	154	22U51-00212	1	225R6-42031	138
22N56-43281	132	22N57-42201	154A	22U52-42151	21	22513-02051	64
22N56-43481	139	22N57-42201	155	22U52-42211	16	22517-40051	163
22N56-43481	139	22N57-42201	155A	22U52-43211	16A	22517-40051	164
22N56-43531	132	22N57-42201	156	22U55-22102	110	22517-40051	165
22N56-43541	132	22N57-42201	156A	22018-30121	202	22517-40051	166
22N56-52231	135	22N57-42201	157	22018-30121	209	22517-40051	206
22N57-32041	152	22N57-42201	158	22018-30121	216	22517-40051	220
22N57-32041	152A	22N57-42201	158A	22018-30261	202	22574-32062	74
22N57-32041	153	22N57-42201	159	22018-30261	209	22574-32102	74
22N57-32041	153A	22N57-42201	160	22018-30261	216	22574-40202	81
22N57-32041	154	22N57-42201	160A	22018-30304	202	22574-40303	78
22N57-32041	154A	22N57-42201	161	22018-30304	209	22574-40303	81
22N57-32041	155	22N57-42211	152	22018-30304	216	22574-40303	84
22N57-32041	155A	22N57-42211	152A	221A2-42031	35	22574-40303	87
22N57-32041	156	22N57-42211	153	221A2-42031	197	22578-32841	202
22N57-32041	156A	22N57-42211	153A	22118-40181	206	22578-32841	209
22N57-32041	157	22N57-42211	154	22118-40181	206	22578-32841	216
22N57-32041	158	22N57-42211	154A	22118-40181	212	22580-53321	213
22N57-32041	158A	22N57-42211	155	22118-40181	219	22678-52021	213
22N57-32041	159	22N57-42211	155A	22118-40181	220	22679-12102	200
22N57-32041	160	22N57-42211	156	22192-22091	8	22679-43831	213
22N57-32041	160A	22N57-42211	156A	22193-03001	63	22717-40061	110
22N57-32041	161	22N57-42211	157	22194-32222	74	22717-40061	163
22N57-40011	163	22N57-42211	158	22194-32361	74	22717-40061	164
22N57-40011	164	22N57-42211	158A	22198-42611	100	22717-40061	165
22N57-40011	165	22N57-42211	159	22199-12401	55	22717-40061	166
22N57-40011	166	22N57-42211	160	22199-12401	74	22717-40081	206
22N57-40021	163	22N57-42211	160A	22199-12401	100	22717-40081	220
22N57-40021	164	22N57-42211	161	22199-12401	111	228F1-02211	2
22N57-40021	165	22N57-52102	127	22199-12401	112	229F0-94101	221

PARTS NUMBER INDEX

Part No.	Fig.No.	Part No.	Fig.No.	Part No.	Fig.No.	Part No.	Fig.No.
229F2-22071	128	23453-02091	64	23678-40125	207	23775-42101	114
229F2-22151	126	23453-02131	64	23678-40125	221	238A2-42151	21
229F2-22151	128	23453-79801	69	23678-40130	207	23870-52871	162
229F2-22171	128	23457-42041	164	23678-40130	207	239A2-12021	7
229F2-42161	51	23457-42041	165	23678-40130	221	239A2-12141	5
229F6-42211	204	23458-52031	75	23678-40135	207	239A2-40501	17
229F6-42211	211	235C2-42131	22	23678-40140	207	239A2-42101	21
229F6-42211	218	235C2-42131	25	23678-40140	207	239A2-42221	22
230C2-42201	16	235C2-42131	26	23678-40140	207	239A2-42221	22
230C2-42201	38	235C2-42131	27	23678-40140	221	239A4-12402	70
230C2-42201	39	235C2-42131	28	23678-40140	221	239A4-12411	70
230C2-42201	41	235C2-42141	22	23678-40150	207	239A4-12431	70
23019-20011	193	235C2-42141	25	23678-40150	221	239A4-12441	70
23072-42001	21	235C2-42141	26	23678-40150	221	239A4-12541	137
231A8-12001	201	235C2-42141	27	23678-40155	207	239A5-12501	195
231A8-12001	208	235C2-42141	28	23678-40160	207	239A5-12521	195
231A8-12001	215	23647-40041	163	23678-40160	207	239A5-40501	113
231A8-12011	201	23648-50161	213	23678-40160	207	239A5-40501	118
231A8-12011	208	23650-83531	100	23678-40165	207	239A5-42301	117
231A8-12011	215	23652-12051	7	23678-40165	207	239A5-42471	115
231A8-12021	201	23652-12051	9	23678-40165	221	239A9-12051	191
231A8-12021	208	23652-12051	56	23678-40165	221	239A9-12301	191
231A8-12021	215	23652-43081	199	23678-40170	221	239A9-92001	107
231A8-12031	201	23652-44001	15	23678-40175	207	239A9-92001	107
231A8-12031	208	23652-44001	15A	23678-40175	221	239B2-12141	5
231A8-12031	215	23652-44001	16	23678-40180	207	239B2-42301	35
23200-50811	213	23652-44001	16A	23678-40185	221	239B2-42301	199
23200-50841	213	23652-44001	45	23678-40190	207	23917-42191	213
23232-42072	15	23653-02001	64	23678-40190	207	242F6-80101	141
23232-42072	15A	23654-32041	74	23678-40190	221	242F6-80101	146
23232-42072	16	23654-34051	76	23678-40195	207	242F6-80201	142
23232-42072	16A	23654-34051	76	23678-40200	221	242F6-80201	147
23235-40091	117	23655-22101	132	23678-40205	207	242F6-82041	141
234A0-50601	213	23655-42421	111	23678-40205	207	242F6-82041	141A
234A0-50801	213	23655-42421	111	23678-40210	221	242F6-82041	142
234A0-52611	213	23655-42421	112	23678-40215	207	242F6-82041	142A
234A0-62101	214	23655-42421	112	23678-40215	207	242F6-82041	143
234A2-12201	5	23656-42601	62	23678-40215	207	242F6-82041	144
234A2-12211	5	23657-12002	151	23678-40215	221	242F6-82041	145
234A2-42301	34	23657-42131	164	23678-40220	221	242F6-82041	146
234A8-02201	221	23658-52051	213	23678-40230	207	242F6-82041	147
234A8-41101	207	23658-52061	213	23678-40230	221	242F6-82041	148
234A8-42561	77	23658-52101	188	23678-40235	207	242F6-82041	149
234A8-42561	213	23658-52101	188	23678-40235	221	242F6-82041	150
234A8-42561	213	23658-52401	188	23678-40245	207	242F6-82051	141
234A8-42561	220	23658-52401	188	23678-40245	221	242F6-82051	141A
234A8-42571	206	23659-12101	192	23678-40260	207	242F6-82051	142
234A8-42571	213	23659-42161	203	23678-40260	207	242F6-82051	142A
234A8-42571	213	23659-42161	210	23678-40260	221	242F6-82051	143
234A8-42571	220	23659-42161	217	23678-40270	207	242F6-82051	144
234A8-42611	207	23678-06002	204	23678-40280	221	242F6-82051	145
234A8-42611	214	23678-06002	211	23678-40285	207	242F6-82051	146
234A8-42611	221	23678-06002	218	23678-40285	207	242F6-82051	147
234A8-42622	207	23678-40075	207	23678-40295	221	242F6-82051	148
234A8-43501	220	23678-40085	207	23678-40315	207	242F6-82051	149
234H7-60351	73	23678-40100	207	23678-40340	207	242F6-82051	150
23445-40431	115	23678-40100	221	23678-42421	199	242F6-82081	141
23445-40431	116	23678-40110	207	23679-45051	207	242F6-82081	141A
23451-02011	11	23678-40110	207	23679-45051	221	242F6-82081	143
23453-02071	64	23678-40115	221	23772-12071	5	242F6-82081	144

PARTS NUMBER INDEX

Part No.	Fig.No.	Part No.	Fig.No.	Part No.	Fig.No.	Part No.	Fig.No.
242F6-82081	145	242F6-82271	145	24662-22032	8	27042-42322	187
242F6-82081	146	242F6-82271	146	24662-22141	8	27042-64311	47
242F6-82081	148	242F6-82271	148	247C2-43301	39	27042-64561	197
242F6-82081	149	242F6-82271	149	247C2-43301	41	27045-40302	113
242F6-82091	141	242F6-82281	141	247C2-43501	41	27045-40302	114
242F6-82091	141A	242F6-82281	141A	247C2-43501	41A	27045-40302	119
242F6-82091	143	242F6-82281	143	247C2-43501	42	271A5-42301	114
242F6-82091	144	242F6-82281	144	247C2-43501	51	271A6-42601	172
242F6-82091	145	242F6-82281	145	247C2-43601	39	271A7-52301	126
242F6-82091	146	242F6-82281	146	247C2-43601	39A	271A9-12191	200
242F6-82091	148	242F6-82281	148	247C2-43601	40	271A9-12251	191
242F6-82091	149	242F6-82281	149	247C2-43601	41	272K8-52201	204
242F6-82101	141	242F6-82361	142	247C2-43601	41A	272K8-52201	211
242F6-82101	141A	242F6-82361	142A	247C2-43601	42	272K8-52201	218
242F6-82101	142	242F6-82361	147	24843-02011	64	273A6-12421	199
242F6-82101	142A	242F6-82361	150	24843-02062	64	273A9-12242	190
242F6-82101	143	242F6-82371	142	24868-42111	213	27397-52101	58
242F6-82101	144	242F6-82371	142A	24868-42111	213	27399-12051	190
242F6-82101	145	242F6-82371	147	24868-42111	220	27399-12091	190
242F6-82101	146	242F6-82371	150	249M2-42501	16A	27419-12061	192
242F6-82101	147	24234-32221	74	249M2-42501	39A	27419-12062	191
242F6-82101	148	24234-32231	74	249M2-42501	40	27419-12071	192
242F6-82101	149	24234-32241	74	249M2-42501	41A	27419-12072	191
242F6-82101	150	24234-32501	75	249M2-42501	42	27662-62711	132
242F6-82111	141	24234-39803	74	249M4-52251	100	27682-62131	39
242F6-82111	141A	24234-40201	95	250A2-22001	8	27682-62131	39A
242F6-82111	142	24235-42091	117	25369-47031	35	27682-62131	40
242F6-82111	142A	24236-12572	75	25592-42081	21	27682-62131	41
242F6-82111	143	24236-12581	75	25592-42121	128	27682-62131	41A
242F6-82111	144	24237-60411	162	25595-42411	119	27682-62131	42
242F6-82111	145	24239-22001	193	25595-42421	119	27682-62131	51
242F6-82111	146	24274-40201	82	25595-42452	118	277H0-62101	214
242F6-82111	147	24274-40501	79	25595-42452	119	277H0-62111	214
242F6-82111	148	24274-40501	82	25595-42452	120	277H0-63001	214
242F6-82111	149	24274-40501	85	25595-42482	119	277H6-52081	133
242F6-82111	150	24274-40501	88	25595-42491	113	277H7-60601	162
242F6-82121	141	243C6-40021	132	25595-42491	114	277N0-82021	221
242F6-82121	141A	243C6-42811	139	25595-42502	119	277P0-92131	221
242F6-82121	142	243C6-42821	139	25599-22051	193	277T0-92131	221
242F6-82121	142A	243C6-42831	139	25599-22061	193	27732-42221	105
242F6-82121	143	24320-56871	100	25599-32001	132	27732-42311	33
242F6-82121	144	24329-45541	58	25599-32021	132	27732-42311	35
242F6-82121	145	24329-45541	60	256A1-08031	2	27732-42311	37
242F6-82121	146	24329-45541	62	256C1-08011	2	27732-42311	199
242F6-82121	147	24329-46201	207	256C1-12111	110	27792-63381	34
242F6-82121	148	24329-46201	207	256C2-42271	197	278M2-42061	121
242F6-82121	149	24329-46201	221	256C5-12631	35	278M2-42061	121
242F6-82121	150	24329-46201	221	256C6-32011	1	278M2-42061	121A
242F6-82141	141	24329-46201	221	256C9-52372	1	278M2-42061	121A
242F6-82141	141A	24352-42521	19	256T2-42121	137	278M2-42061	122
242F6-82141	143	24352-42521	19A	256T2-42121	138	278M2-42061	122
242F6-82141	144	24352-42521	20	25784-52342	100	278M2-42061	122A
242F6-82141	145	24352-42521	20A	25785-43091	113	278M2-42061	122A
242F6-82141	146	24453-02061	64	25790-94021	221	278M2-42061	123
242F6-82141	148	24459-42951	207	25790-94021	221	278M2-42061	123
242F6-82141	149	24459-42951	214	26094-17021	72	278M2-42061	124
242F6-82271	141	24459-42951	221	26519-12281	191	278M2-42061	124
242F6-82271	141A	246B2-43221	39	26602-42041	74	278M6-42031	136
242F6-82271	143	246B2-43221	41	26602-42221	184	278M6-42031	172
242F6-82271	144	24602-42151	199	27042-42312	47	278R0-63151	206

PARTS NUMBER INDEX

Part No.	Fig.No.	Part No.	Fig.No.	Part No.	Fig.No.	Part No.	Fig.No.
27912-62441	121	50A72-B0303	131	50A77-31001	202	511F3-74021	218
27912-62441	121A	50A72-B0421	183	50A77-42001	77	511F3-74021	218
27912-62441	122	50A72-B0431	183	50A77-42011	77	511F3-74031	202
27912-62441	122A	50A72-B2012	131	50A77-42021	77	511F3-74031	204
27912-62441	123	50A72-B2401	186	50A77-42031	77	511F3-74031	209
27912-62441	124	50A72-B2451	186	50A78-10201	135	511F3-74031	211
27979-43101	207	50A72-C3872	140	50A78-10311	136	511F3-74031	211
27979-43101	214	50A72-90201	103	50A78-82201	140	511F3-74031	216
27979-43101	221	50A72-90211	103	50A78-92001	106	511F3-74031	218
280B8-42001	206	50A72-90221	103	50A78-92001	106	511F3-74031	218
280B8-42031	206	50A72-90231	103	50A78-92201	31	511F3-74031	218
280C2-42301	18	50A73-70103	74	50A78-92201	31	51232-82141	190
280C2-42311	18	50A73-70122	74	50A78-92201	49	51232-82151	190
280C2-42331	17	50A73-70203	74	50A78-92201	49	51233-80401	84
280C2-42331	18	50A73-72201	74	50A78-92201	50	51233-80451	97
280C2-42341	18	50A73-72211	74	50B77-50101	44	51236-80201	84
280C2-42351	17	50A74-60321	152	50B77-52051	47	51236-80211	84
280C2-42351	18	50A74-60321	152A	50B77-52061	47	51236-80221	84
281E4-32101	74	50A74-60331	153	50B77-52101	47	51236-80301	90
281E6-42521	54	50A74-60331	153A	50B77-52111	47	51236-80311	90
281E6-42521	137	50A74-60341	154	50B77-52151	47	51236-80321	90
281E6-42521	138	50A74-60341	154A	50B77-52161	47	51236-80401	92
281E6-42571	137	50A74-60351	155	50B77-52301	48	51236-80411	92
281E6-42571	138	50A74-60351	155A	50B77-52301	49	51236-80421	92
281E6-42571	195	50A74-62011	184	50B77-52301	50	51236-80431	92
281E7-42101	170	50A75-00101	102	50H70-80211	10	51236-80441	92
281E7-62041	186	50A75-00111	102	50H70-80221	10	51236-80451	92
281E8-52201	188	50A75-00121	102	50J71-70101	9	51236-80501	97
281E8-52201	188	50A75-00131	102	50L70-90301	4	51236-80511	97
281E8-52211	188	50A75-00141	102	509K2-30101	18	51236-80521	97
281U8-42001	221	50A75-00501	107	509K2-82251	192	51272-82141	190
283A7-62501	73	50A75-40051	195	509K3-82681	192	51272-82151	190
283A7-62501	73	50A75-40081	140	509K3-83451	192	51276-80201	85
3956323	43	50A75-40101	195	509P6-92201	199	51276-80211	85
50A62-C3772	140	50A75-40201	198	509P9-90101	24	51276-80221	85
50A70-80201	10	50A75-40211	133	509P9-90101	24	514A1-41001	31
50A70-80301	10	50A75-40251	198	510F2-42211	100	514A1-41001	49
50A70-82501	10	50A75-40412	140	510F3-04021	206	514A1-41001	50
50A70-82511	10	50A75-42081	195	510F3-74002	202	514A1-41011	31
50A70-90101	102	50A75-42531	198	510F3-74002	209	514A1-41021	31
50A70-90201	139	50A75-42541	198	510F3-74002	216	514A1-41031	31
50A70-90401	102	50A75-42581	198	510F3-82611	78	514A2-72411	170
50A70-92251	4	50A75-42591	198	510F3-82611	81	514A2-72411	170
50A71-00101	199	50A75-42601	139	510F3-82611	84	514A2-72411	170
50A71-00121	199	50A75-42611	139	510F3-82611	87	514A2-82012	192
50A71-31001	34	50A75-42721	198	510F5-54051	206	514A3-04201	220
50A71-42202	140	50A76-70321	152	510F5-54051	212	514A3-04221	220
50A71-42212	140	50A76-70321	152A	510F5-54051	219	514A3-72052	74
50A71-43022	140	50A76-70321	152A	510F5-54051	220	514A3-72062	74
50A71-43032	140	50A76-70331	153	510F5-54061	206	514A3-72091	23
50A71-61001	202	50A76-70331	153A	510F5-54061	212	514A3-82002	192
50A71-61011	202	50A76-70331	153A	510F5-54061	219	514A3-82301	216
50A71-61101	202	50A76-70341	154	510F5-54061	220	514A3-82321	216
50A71-61111	202	50A76-70341	154A	511F3-74021	202	514A3-82331	216
50A71-61301	209	50A76-70341	154A	511F3-74021	204	514A3-82341	216
50A71-61401	209	50A76-70351	155	511F3-74021	209	514A3-82351	216
50A71-61501	216	50A76-70351	155A	511F3-74021	211	514A3-82361	216
50A71-61601	216	50A76-70351	155A	511F3-74021	211	514A3-82371	216
50A71-70201	9	50A77-20211	35	511F3-74021	216	514A3-82381	216
50A71-70301	9	50A77-20221	35	511F3-74021	218	514A3-82391	216

PARTS NUMBER INDEX

Part No.	Fig.No.	Part No.	Fig.No.	Part No.	Fig.No.	Part No.	Fig.No.
514A3-82611	93	516M5-12301	107	52N52-B2403	41A	52N56-20101	12
514A3-82611	95	516M5-12311	107	52N52-B2403	42	52N56-20101	12A
514A3-82611	97	518G2-82182	192	52N52-C3801	140	52N56-20101	12A
514A3-82611	99	518G2-82282	192	52N52-C3831	140	52N56-22012	51
514A5-12011	108	518G6-80201	84	52N52-C3881	140	52N56-22021	39
514A5-12011	109	518G6-80301	97	52N52-C3911	140	52N56-22021	51
514A5-12021	48	518G7-40701	89	52N52-C3921	140	52N56-22101	51
514A5-12021	50	518J6-80201	85	52N52-C3931	140	52N56-22201	144
514A5-12021	104	519M6-60302	5	52N52-C3981	113	52N56-22201	145
514A5-12021	105	519N6-60302	5	52N52-C3981	114	52N56-22201	148
514A5-13471	107	52H57-E2601	39A	52N52-32001	14	52N56-22401	51
514A5-32341	37	52H57-E2601	40	52N52-32402	14	52N56-72001	38
516G0-60011	2	52H57-E2601	41A	52N52-32502	14	52N56-92001	46
516G0-62001	2	52H57-E2601	42	52N52-33201	14A	52N56-92101	46
516G1-42111	30	52N43-72101	13	52N52-72101	192	52N56-92201	46
516G1-42111	30	52N51-02021	199	52N52-72201	192	52N56-92211	46
516G1-42111	30	52N51-02101	199	52N52-82401	192	52N57-E2002	39
516G1-42111	37	52N51-03001	199	52N52-82501	192	52N57-E2012	39
516G1-42211	32	52N51-30201	34	52N53-72101	14	52N57-E2012	41
516G1-42211	37	52N51-32001	34	52N53-72301	14	52N57-E2201	39
516G1-64301	203	52N51-32011	34	52N53-72402	14	52N57-E2201	39A
516G1-64301	210	52N51-32101	34	52N53-82002	14	52N57-E2201	40
516G1-64301	217	52N51-42101	29	52N55-00551	107	52N57-E2201	41
516G1-64351	203	52N51-42101	30	52N55-02451	23	52N57-E2201	41A
516G1-64351	210	52N51-42111	29	52N55-12101	104	52N57-E2201	42
516G1-64351	217	52N51-42111	29	52N55-12111	104	52N57-E3021	41
516G2-72701	192	52N51-42111	30	52N55-32291	195	52N57-E3021	42
516G2-72711	192	52N51-42111	30	52N55-40301	197	52N57-20201	35
516G2-74101	203	52N51-42121	29	52N55-40311	197	52N57-20301	35
516G2-74101	210	52N51-42121	30	52N55-40401	195	52N57-20311	35
516G2-74101	217	52N51-42151	26	52N55-42071	195	52N57-22231	35
516G2-74201	203	52N51-42151	27	52N55-42101	195	52N57-22241	35
516G2-74201	210	52N51-42151	28	52N55-42111	195	52N57-22341	35
516G2-74201	217	52N51-42161	25	52N55-42121	195	52N57-50301	44
516G2-74301	203	52N51-42161	27	52N55-42161	195	52N57-52032	48
516G2-74301	210	52N51-42301	25	52N55-42161	195	52N57-52032	49
516G2-74301	217	52N51-42301	25	52N55-42171	196	52N57-52032	50
516G2-82051	192	52N51-42301	26	52N55-42181	196	52N57-72001	137
516G2-82061	192	52N51-42301	27	52N55-42191	196	52N57-72001	138
516G3-74001	206	52N51-42301	27	52N55-42201	196	52N58-10221	139
516G3-74001	212	52N51-42401	29	52N55-42211	196	52N58-10301	135
516G3-74001	219	52N51-42401	29	52N55-42221	19A	52N58-10301	139
516G3-82801	192	52N51-42401	30	52N55-42221	20A	52N58-12501	135
516G5-13051	102	52N51-42401	30	52N55-42221	196	52N58-12501	139
516G5-13051	103	52N51-42401	30	52N55-42302	22	52N58-12511	135
516G5-13151	108	52N51-42411	29	52N55-42351	196	52N58-12511	139
516G5-13151	109	52N51-42411	29	52N55-42421	197	52N58-22001	37
516G6-80171	87	52N51-42411	30	52N55-42451	197	52N58-22101	37
516G6-80271	99	52N51-42411	30	52N55-42501	198	52N58-82001	45
516G6-85001	99	52N51-42511	29	52N55-42511	198	52N58-82101	45
516G6-85011	87	52N51-42511	30	52N55-42521	198	52N58-92001	32
516G6-85011	88	52N52-B0312	132	52N55-42551	198	52N58-92021	32
516G6-92001	46	52N52-B0322	172	52N55-42561	198	52N58-92021	49
516G6-92011	46	52N52-B2071	172	52N55-42571	198	52N58-92021	50
516G6-92022	46	52N52-B2302	172	52N55-42701	198	52N58-92041	32
516G6-92031	46	52N52-B2312	172	52N55-42711	198	52N58-92041	37
516G6-92151	46	52N52-B2342	167	52N55-42731	198	52N58-92112	30
516G9-10101	33	52N52-B2342	168	52N55-42741	198	52N58-92112	30
516G9-12011	33	52N52-B2342	169	52N55-42751	198	52N58-92112	30
516K6-80171	88	52N52-B2402	41	52N56-12051	43	52N58-92112	32

PARTS NUMBER INDEX

Part No.	Fig.No.	Part No.	Fig.No.	Part No.	Fig.No.	Part No.	Fig.No.
52N58-92201	31	529F3-70401	163	539A7-52041	47	54236-83011	80
52N58-92211	31	529F3-70411	164	539A7-52101	49	54236-83011	82
52N58-92251	31	529F3-70411	165	539A7-52101	50	54236-83011	83
52N58-92401	15	529F3-70421	166	539A8-22151	37	54236-83011	85
52N58-92401	15	529F3-82101	216	539A9-02011	33	54236-83011	86
52N58-92401	15A	529F3-82111	216	539A9-32001	107	54236-83011	88
52N58-92401	15A	529F5-42041	195	542F3-80101	141A	54236-83011	91
52N58-92401	16	529F5-42061	195	542F3-80101	143	54236-83011	91
52N58-92401	16	529F7-22001	36	542F3-80101	149	54236-83011	92
52N58-92401	16A	529F7-52241	48	542F3-80201	142A	54236-83011	92
52N58-92401	16A	529F7-52241	50	542F3-80201	150	54236-83021	79
52N59-02001	33	53030-52471	36	542F3-82011	141A	54236-83021	80
52N59-20401	194	53130-12091	36	542F3-82011	142A	54236-83021	82
52N59-20412	132	532A1-70201	9	542F3-82011	143	54236-83021	83
52N59-20441	194	532A1-70201	10	542F3-82011	144	54236-83021	85
52N59-62001	200	534A2-74051	203	542F3-82011	145	54236-83021	86
52N59-72041	190	534A2-74051	210	542F3-82011	148	54236-83021	88
52N59-72051	190	534A2-74051	217	542F3-82011	149	54236-83021	91
52N59-72061	190	534A2-74301	203	542F3-82011	150	54236-83021	91
52N59-72141	190	534A2-74301	210	54236-80101	83	54236-83021	92
52N59-72151	190	534A2-74301	217	54236-80121	86	54236-83021	92
52N59-72161	190	534A3-82311	192	54236-80131	83	54236-83031	79
52N59-92101	24	534A3-82421	192	54236-80141	80	54236-83031	80
52N59-92501	24	534A3-82531	192	54236-80141	83	54236-83031	82
52N59-92501	24	534A4-22001	105	54236-80151	83	54236-83031	83
52U43-72001	15	534A4-22011	105	54236-80181	80	54236-83031	85
52U53-72001	16	534A4-22101	105	54236-80181	83	54236-83031	86
521A2-42001	21	534A5-00401	107	54236-80181	83	54236-83031	88
521A2-42061	45	534A5-00401	107	54236-80181	86	54236-83031	91
52197-40002	89	534A5-00411	107	54236-80201	90	54236-83031	91
52197-42001	89	534A5-43081	198	54236-80251	89	54236-83031	92
522A1-02001	199	534A5-43091	198	54236-80301	91	54236-83031	92
522A1-02031	199	534A7-02001	21	54236-80311	91	54236-83081	94
522A1-10201	2	534A7-42231	77	54236-80501	92	54236-83081	96
522A2-42001	21	534A7-50601	48	54236-80511	92	54236-83081	98
522A7-22011	36	534A7-50601	49	54236-80601	91	54236-83091	94
522B0-92021	4	534A7-50601	50	54236-80611	91	54236-83091	96
522B0-92031	4	534A7-72001	19	54236-80701	91	54236-83091	98
522B0-92041	4	534A7-72001	19A	54236-80711	91	54236-83101	94
522B0-92051	4	534A7-72001	20	54236-80801	91	54236-83101	96
524T3-84031	216	534A7-72001	20A	54236-80811	91	54236-83101	98
524W1-02171	199	534A9-22001	105	54236-81001	91	54237-42042	64
524W1-02191	199	534A9-22011	105	54236-81001	92	54237-42061	64
524W1-02201	199	534A9-22101	105	54236-81011	91	54237-42072	64
524W3-83091	139	534A9-22211	22	54236-81011	92	54237-43001	64
524W5-42051	195	53651-12551	2	54236-81101	95	54237-43011	64
52516-80302	93	53652-82541	192	54236-81201	93	54237-43021	76
52516-80302	95	53652-82551	192	54236-81201	95	54276-80201	85
52516-80302	97	53658-43001	213	54236-81301	95	54276-80301	82
52516-80302	99	53658-43011	213	54236-81501	96	54276-80401	79
52576-80502	81	53658-43021	213	54236-81521	98	54276-80401	82
52576-80702	81	53658-43031	213	54236-81531	96	54276-80501	82
52576-80902	78	53658-43041	213	54236-81541	94	543G1-02001	199
52576-80902	81	53671-92821	195	54236-81541	96	543G1-02021	199
52577-52001	90	53675-55051	207	54236-81551	96	543G1-02031	199
52672-82073	192	53675-55051	221	54236-81601	94	543G1-02041	199
529F1-42201	31	537A0-52531	133	54236-81601	96	543G1-02051	199
529F1-42251	31	539A0-82201	10	54236-81601	96	543G1-02061	199
529F1-42251	49	539A2-82051	192	54236-81601	98	543G1-02071	199
529F1-42251	50	539A6-22021	21	54236-83011	79	543G1-02081	199

PARTS NUMBER INDEX

Part No.	Fig.No.	Part No.	Fig.No.	Part No.	Fig.No.	Part No.	Fig.No.
543G1-02091	199	63130-25614	156A				
543G1-02101	199	63130-25614	157				
543G1-02111	199	63130-25614	158				
543G1-02121	199	63130-25614	158A				
543G1-02311	199	63130-25614	159				
543G1-02331	199	63130-25614	160				
543G1-02341	199	63130-25614	160A				
543G1-02401	199	63130-25614	161				
543G1-02411	199	93956-59279	19				
543G1-02451	199	93956-59279	19A				
54315-32561	34	93956-59279	20				
55535-42161	195	93956-59279	20A				
55593-02371	166						
55593-62551	214						
55595-42251	198						
55597-22111	36						
55792-52601	47						
55792-52611	47						
55792-52621	47						
55792-52641	47						
558A9-92001	48						
558A9-92001	50						
56110-63521	36						
57023-72011	74						
57023-72081	76						
57045-52151	76						
57045-52151	76						
571A3-82361	192						
571A6-82081	97						
571G5-02251	107						
57393-02041	212						
57393-02041	219						
57393-72041	74						
577H2-82021	192						
577H3-82151	192						
577H5-13051	107						
581E1-02201	199						
58106-31011	21						
583A2-B0401	172						
583A2-B2621	172						
617B9-21851	205						
62A89-21811	205						
62A89-21831	205						
62A89-21851	205						
62050-12331	218						
62150-14321	221						
62156-52341	205						
62459-23371	205						
62459-23371	205						
63110-18921	216						
63130-15301	218						
63130-25614	152						
63130-25614	152A						
63130-25614	153						
63130-25614	153A						
63130-25614	154						
63130-25614	154A						
63130-25614	155						
63130-25614	155A						
63130-25614	156						

No.PF-0L6C

2006年 12月 発行
2007年 5月 改訂
2007年 12月 改訂

TCM 株式会社

本 社 東 京 都 港 区 西 新 橋 1 - 1 5 - 5

発 行 TCMテクノ株式会社

ISSUED:DECEMBER,2006
REVISED:MAY,2007
REVISED:DECEMBER,2007

TCM CORPORATION

INTERNATIONAL MARKETING DIVISION : 1-15-5, Nishi-shimbashi, Minato-ku, Tokyo
105-0003, Japan

FAX : Japan +81-3-35918152, 3-35918153

無断で転載・複製を禁ず
All rights reserved.

SA-0712001(H) Printed in Japan