

TCM[®]

PARTS CATALOGUE

FORKLIFT TRUCK

Diesel Powered

FD20_{c3z}

FD20_{T3z}

FD25_{c3z}

FD25_{T3z}

TCM CORPORATION

ご使用のまえに

このパーツカタログは、**TCM** **フォークリフト** の構成部品を収録しています。

部品ご注文について

部品ご注文の際は、必ず車両の形式・仕様・製造番号（号車）、部品番号および注文数を明示してください。車両の製造番号（号車）は車両銘板に表示しています。

製造番号（号車）

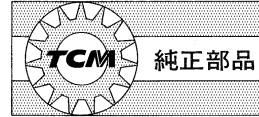
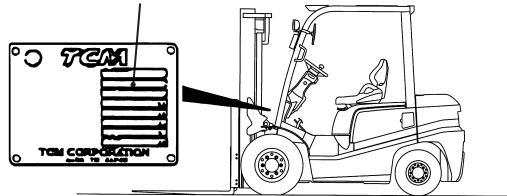

部品は、必ず「**TCM** 純正部品」をご使用ください。
純正部品以外の部品をご使用になり、故障が発生した場合は保証できません。

ご使用について

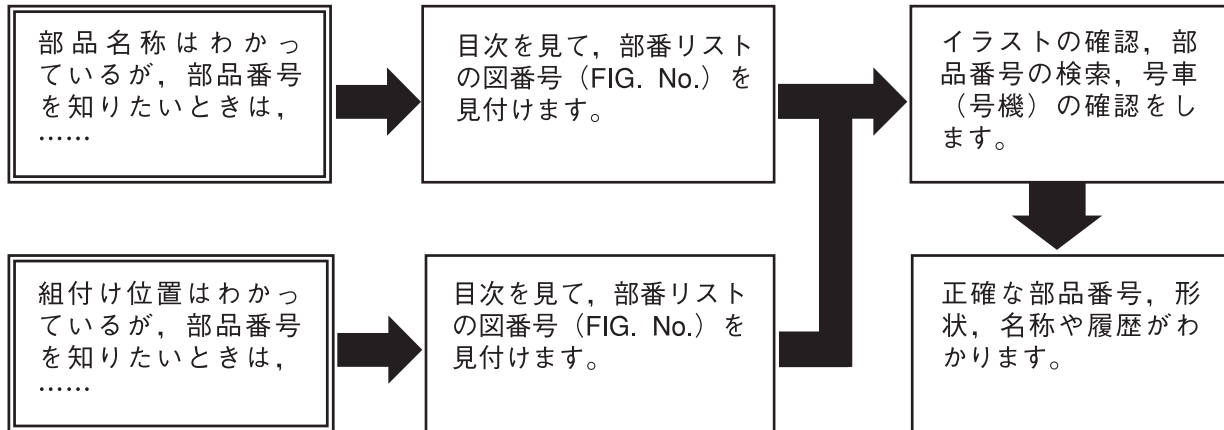

略語および記号

- A S S Y 組立品を示します。
- R H 車両の前方向に向かって右側を示します。
- L H 車両の前方向に向かって左側を示します。
- A R 必要に応じた数を使用します。
- * セットおよびキットの販売部品を示します。
- T 厚みを示します。
- 十 図示していません。
- # 単体販売しません。

部品は、品質向上のため予告なく変更することがありますので、あらかじめご了承ください。
詳細は、**TCM** 指定整備工場にご相談ください。

INTRODUCTION

This Parts Catalogue contains the component parts of the **TCM FORKLIFT TRUCK**.

How to order parts

When ordering, be sure to specify the model name, specification and serial number (machine number) of your machine, as well as the part number and desired quantity for each part. The machine serial number (machine number) is indicated on the machine name plate.

Serial number
(machine number)

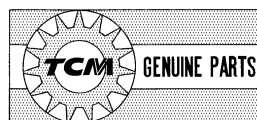
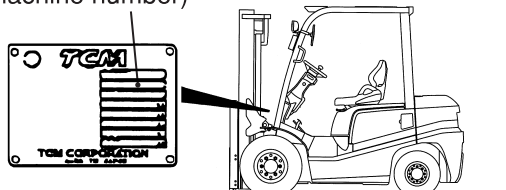

Always use "**TCM's** Genuine Parts". We cannot guarantee any loss or trouble attributable to other parts than ours.

How to use the Parts Catalogue

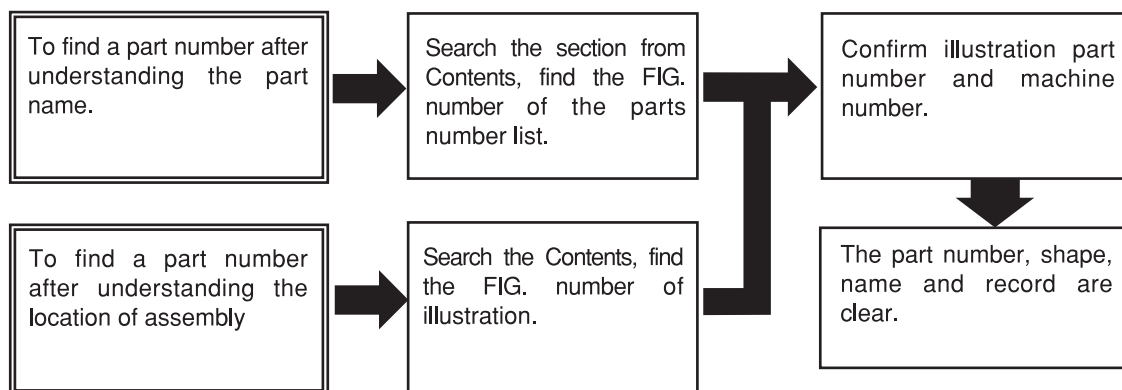

Abbreviations and symbols

ASSY ...	Assembled unit.
RH	Right-hand when viewed forward on the truck.
LH	Left-hand when viewed forward on the truck.
AR	Quantity required.
*	The marketable part set or kit.
T	Thickness.
+	Not illustrated.
#	Not sold separately.

Materials and specifications subject to change without notice.

CONTENTS 目次

CHASSIS シャーシ

a	FD20G3Z	c	FD25G3Z
b	FD20T3Z	d	FD25T3Z

SECTION 部門	a	b	c	d	FIG. NO.
ENGINE MOUNT エンジンマウント	○	○	○	○	1
AIR CLEANER エアークリーナ	○	○	○	○	2
AIR DUCT エアダクト	○	○	○	○	3
COOLING UNIT (CLUTCH) クーリングユニット	○		○		4
COOLING UNIT (TOR-CON) クーリングユニット		○		○	5
FAN SHROUD ファンシュラウド	○	○	○	○	6
RADIATOR PARTS & RESERVE TANK ラジエータパーツ&リザーブタンク	○	○	○	○	7
RADIATOR HOSE ラジエータホース	○	○	○	○	8
DUST SCREEN [DSR006][DSR008] ダストスクリーン	○	○	○	○	9
FUEL SYSTEM フューエルシステム	○	○	○	○	10
EXHAUST SYSTEM エキゾーストシステム	○	○	○	○	11
EXHAUST SYSTEM [TUE] エキゾーストシステム	○	○	○	○	12
FRONT TUBE & JOINT フロントチューブ&ジョイント	○	○	○	○	13
COMBINATION METER コンビネーションメータ	○	○	○	○	14
FRONT GUARD WIRE HARNESS (CLUTCH) フロントガードワイヤハーネス	○		○		15
FRONT GUARD WIRE HARNESS (TOR-CON) フロントガードワイヤハーネス		○		○	16
COMBINATION SWITCH (CLUTCH) コンビネーションスイッチ	○		○		17
COMBINATION SWITCH (TOR-CON) コンビネーションスイッチ		○		○	18
ELECTRIC PARTS (CLUTCH) エレクトリックパーツ	○		○		19
ELECTRIC PARTS (TOR-CON) エレクトリックパーツ		○		○	20
ENGINE WIRE HARNESS (CLUTCH) エンジンワイヤハーネス	○		○		21

CONTENTS 目次

CHASSIS シャーシ

a	FD20C3Z	c	FD25C3Z
b	FD20T3Z	d	FD25T3Z

SECTION 部門	a	b	c	d	FIG. NO.
ENGINE WIRE HARNESS (TOR-CON) エンジンワイヤハーネス		○		○	22
BATTERY バッテリー	○	○	○	○	23
HEAD LAMP & FRONT COMBINATION LAMP ヘッドランプ°&フロントコンビネーションランプ°	○	○	○	○	24
REAR COMBINATION LAMP リヤコンビネーションランプ°	○	○	○	○	25
REAR COMBINATION LAMP [RRE][SCB001][SCBCR] リヤコンビネーションランプ°	○	○	○	○	26
LICENSE LAMP [RRE] ライセンスランプ°	○	○	○	○	27
LICENSE LAMP [SCB001/RRE][SCBCR/RRE] ライセンスランプ°	○	○	○	○	28
LICENSE LAMP [LP] ライセンスランプ°	○	○	○	○	29
REAR WORKING LIGHT [RWLR] リヤワーキングライト	○	○	○	○	30
REAR WORKING LIGHT [RWLL] リヤワーキングライト	○	○	○	○	31
REAR WORKING LIGHT [RWL2] リヤワーキングライト	○	○	○	○	32
REAR WORKING LIGHT [RWL/FE][RWL/TUE] エレクトリックパーツ	○	○	○	○	33
REAR WORKING LIGHT WIRE HARNESS [RWL] リヤワーキングライトワイヤハーネス	○	○	○	○	34
REAR WORKING LIGHT WIRE HARNESS [RWL/BBR] リヤワーキングライトワイヤハーネス	○	○	○	○	35
REVOLVING LIGHT [RLY][RLR] リボルビングライト	○	○	○	○	36
REVOLVING LIGHT WIRE HARNESS [RLY][RLR] リボルビングライトワイヤハーネス	○	○	○	○	37
SPOT LIGHT [SPL] スポットライト	○	○	○	○	38
BACK BUZZER バックブザー	○	○	○	○	39
FAN [FAN] ファン	○	○	○	○	40
LIFT LOCK VALVE WIRE HARNESS [VLL] リフトロックバルブワイヤハーネス	○	○	○	○	41
AMMETER [AM] アンメータ	○	○	○	○	42

CONTENTS 目次

CHASSIS シャーシ

a	FD20C3Z	c	FD25C3Z
b	FD20T3Z	d	FD25T3Z

SECTION 部門	a	b	c	d	FIG. NO.
SPEED METER [SM] スピードメータ	○	○	○	○	43
TORQUE CONVERTER THERMOMETER [TTM] トルクコンバータサーモメータ		○		○	44
TORQUE CONVERTER PRESSURE METER [TPM] トルクコンバータプレッシャメータ		○		○	45
SPEED DETECTOR UNIT [SAS] スピードデテクタユニット	○	○	○	○	46
SPEED ALARM SYSTEM [SASB] スピードアラームシステム	○	○	○	○	47
SPEED ALARM SYSTEM [SASR] スピードアラームシステム	○	○	○	○	48
SPEED ALARM SYSTEM [SASC] スピードアラームシステム	○	○	○	○	49
OK MONITOR [OKM] OKモニタ	○	○	○	○	50
INTERLOCK (CLUTCH):[SIL] インターロック	○		○		51
INTERLOCK (TOR-CON):[SIL] インターロック		○		○	52
DRIVE UNIT MOUNT (CLUTCH) ドライブユニットマウント	○		○		53
DRIVE UNIT MOUNT (TOR-CON) ドライブユニットマウント		○		○	54
CHANGE LEVER (CLUTCH) チェンジレバー	○		○		55
CLUTCH (CLUTCH) クラッチ	○		○		56
MISSION CASE (CLUTCH) ミッションケース	○		○		57
MISSION GEAR (CLUTCH) ミッションギヤ	○		○		58
TORQUE CONVERTER CASE (TOR-CON) トルクコンバータケース		○		○	59
CHARGING PUMP (TOR-CON) チャージングポンプ		○		○	60
MISSION CASE (TOR-CON) ミッションケース		○		○	61
CLUTCH PACK (TOR-CON) クラッチパック		○		○	62
CONTROL VALVE (TOR-CON) コントロールバルブ		○		○	63

CONTENTS 目次

CHASSIS シャーシ

a	FD20G3Z	c	FD25G3Z
b	FD20T3Z	d	FD25T3Z

SECTION 部門	a	b	c	d	FIG. NO.
DRIVE AXLE ドライブアクスル	○	○	○	○	64
DRUM HUB ドラムハブ	○	○	○	○	65
PROPELLER SHAFT プロペラシャフト	○	○	○	○	66
REDUCTION & DIFFERENTIAL リダクション&デファレンシャル	○	○	○	○	67
REDUCTION リダクション	○	○	○	○	68
DIFFERENTIAL デファレンシャル	○	○	○	○	69
WHEEL BRAKE ホイールブレーキ	○	○	○	○	70
STEERING WHEEL UNIT ステアリングホイールユニット	○	○	○	○	71
ORBITROL オービットロール	○	○	○	○	72
ORBITROL FITTING オービットロールフィッティング	○	○	○	○	73
STEERING AXLE ステアリングアクスル	○	○	○	○	74
AXLE SUPPORT アクスルサポート	○	○	○	○	75
HUB NUT ハブナット	○	○	○	○	76
FENDER [DD][SDD][TUJSF] フェンダ	○	○	○	○	77
FRONT WHEEL フロントホイール	○	○	○	○	78
FRONT WHEEL [DR F] フロントホイール	○	○	○	○	79
FRONT WHEEL [TJ F][TJSF][T F][TS F] フロントホイール	○	○	○	○	80
FRONT WHEEL [(TJ F,TJSF,T F,TS F)/DR F] フロントホイール	○	○	○	○	81
FRONT WHEEL [TSUF][TUJF][TUSF][TUWF][TUGF] フロントホイール	○	○	○	○	82
FRONT WHEEL [TUJF/DR F] フロントホイール	○	○	○	○	83
FRONT WHEEL [TRAF] フロントホイール	○	○	○	○	84

CONTENTS 目次

CHASSIS シヤ-シ

a	FD20C3Z	c	FD25C3Z
b	FD20T3Z	d	FD25T3Z

SECTION 部門	a	b	c	d	FIG. NO.
FRONT WHEEL [TUJSF] フロントホイ-ル	○	○	○	○	85
FRONT WHEEL [TJ W][TJSW][T W][TS W] フロントホイ-ル	○	○	○	○	86
FRONT WHEEL [TUJW][TUSW][TUWW][TUGW] フロントホイ-ル	○	○	○	○	87
FRONT WHEEL [TJ W70][TJSW70][T W70][TS W70] フロントホイ-ル	○	○	○	○	88
FRONT WHEEL [TUJW70][TUSW70][TUWW70][TUGW70] フロントホイ-ル	○	○	○	○	89
REAR WHEEL リヤ-ホイ-ル	○	○	○	○	90
REAR WHEEL [DR R] リヤ-ホイ-ル	○	○	○	○	91
REAR WHEEL [TJ R][TJSR][T R][TS R] リヤ-ホイ-ル	○	○	○	○	92
REAR WHEEL [(TJ R,TJSR,T R,TS R)/DR R] リヤ-ホイ-ル	○	○	○	○	93
REAR WHEEL [TSUR][TUJR][TUSR][TUWR][TUGR] リヤ-ホイ-ル	○	○	○	○	94
REAR WHEEL [TUJR/DR R] リヤ-ホイ-ル	○	○	○	○	95
REAR WHEEL [TRAR] リヤ-ホイ-ル	○	○	○	○	96
POWER CYLINDER パワ-シリンダ	○	○	○	○	97
OVERHEAD GUARD オーバ-ヘツカ-ト	○	○	○	○	98
FRONT LAMP BRACKET フロントランプブラケツ	○	○	○	○	99
FRONT LAMP BRACKET [HL][BKH] フロントランプブラケツ	○	○	○	○	100
REAR LAMP COVER リヤ-ランプカバ-	○	○	○	○	101
REAR LAMP COVER [RRE] リヤ-ランプカバ-	○	○	○	○	102
HEAD GUARD PARTS ヘツカ-トパ-ツ	○	○	○	○	103
ACCEL PEDAL アクセルペダル	○	○	○	○	104
FOOT PEDAL (CLUTCH) フツペダル	○		○		105

CONTENTS 目次

CHASSIS シャーシ

a	FD20G3Z	c	FD25G3Z
b	FD20T3Z	d	FD25T3Z

SECTION 部門	a	b	c	d	FIG. NO.
FOOT PEDAL (TOR-CON) フットペダル		○		○	106
FOOT PEDAL CYLINDER (CLUTCH) フットペダルシリンダ	○		○		107
FOOT PEDAL CYLINDER (TOR-CON) フットペダルシリンダ		○		○	108
BRAKE PIPE (CLUTCH) ブレーキパイプ	○		○		109
BRAKE PIPE (TOR-CON) ブレーキパイプ		○		○	110
FOOT PEDAL PARTS フットペダルパーツ	○	○	○	○	111
CLUTCH MASTER CYLINDER (CLUTCH) クラッチマスターシリンダ	○		○		112
BRAKE MASTER CYLINDER ブレーキマスターシリンダ	○	○	○	○	113
CLUTCH RELEASE CYLINDER (CLUTCH) クラッチリリースシリンダ	○		○		114
BRAKE LEVER ブレーキレバー	○	○	○	○	115
FRAME フレーム	○	○	○	○	116
OIL TANK オイルタンク	○	○	○	○	117
OIL CAP & LEVEL オイルキャップ&レベル	○	○	○	○	118
FUEL TANK フューエルタンク	○	○	○	○	119
BALANCE WEIGHT バランスウエイト	○	○	○	○	120
BALANCE WEIGHT [HC] バランスウエイト	○	○	○	○	121
FRONT GUARD フロントガード	○	○	○	○	122
BONNET ボンネット	○	○	○	○	123
RADIATOR COVER ラジエータカバー	○	○	○	○	124
BONNET HINGE ボンネットヒンジ	○	○	○	○	125
FLOOR BOARD フロアボード	○	○	○	○	126

CONTENTS 目次

CHASSIS シャーシ

a	FD20C3Z	c	FD25C3Z
b	FD20T3Z	d	FD25T3Z

SECTION 部門	a	b	c	d	FIG. NO.
STEP & FLOOR MAT ステップ&フロアマット	○	○	○	○	127
FRONT COVER (CLUTCH) フロントカバー	○		○		128
FRONT COVER (TOR-CON) フロントカバー		○		○	129
SIDE COVER サイドカバー	○	○	○	○	130
SIDE COVER [SCB001][SCBCR] サイドカバー	○	○	○	○	131
FRONT SIDE COVER フロントサイドカバー	○	○	○	○	132
SEAT シート	○	○	○	○	133
SEAT [HGL] シート	○	○	○	○	134
PUMP UNIT ポンプユニット	○	○	○	○	135
CONTROL VALVE [2SV] コントロールバルブ	○	○	○	○	136
CONTROL VALVE [3SV] コントロールバルブ	○	○	○	○	137
CONTROL VALVE [4SV] コントロールバルブ	○	○	○	○	138
CONTROL VALVE [5SV] コントロールバルブ	○	○	○	○	139
CONTROL VALVE FITTING コントロールバルブフィッティング	○	○	○	○	140
VALVE CONTROL [2SV] バルブコントロール	○	○	○	○	141
VALVE CONTROL [3SV] バルブコントロール	○	○	○	○	142
VALVE CONTROL [4SV] バルブコントロール	○	○	○	○	143
VALVE CONTROL [5SV] バルブコントロール	○	○	○	○	144
VALVE CONTROL KNOB バルブコントロールノブ	○	○	○	○	145
HYDRAULIC LINE (MAIN)(1/4) ハイドロリックライン(メイン)(1/4)	○	○	○	○	146
HYDRAULIC LINE (MAIN)(2/4) ハイドロリックライン(メイン)(2/4)	○	○	○	○	147

CONTENTS 目次

MAST マスト

a	FD20G3Z	c	FD25G3Z
b	FD20T3Z	d	FD25T3Z

SECTION 部門	a	b	c	d	FIG. NO.
[VM2N5]					
FORK [VM2N5] フォーク	○	○	○	○	157
LIFT BRACKET [VM2N5] リフトブラケット	○	○	○	○	158
BACKREST [VM2N5] バックレスト	○	○	○	○	159
MAST [VM2N5] マスト	○	○	○	○	160
LIFT CYLINDER [VM2N5] リフトシリンダ	○	○	○	○	161
MAST PIPING [VM2N5] マストパイピング	○	○	○	○	162
[VFM2N5]					
FORK [VFM2N5] フォーク	○	○	○	○	163
LIFT BRACKET [VFM2N5] リフトブラケット	○	○	○	○	164
BACKREST [VFM2N5] バックレスト	○	○	○	○	165
MAST [VFM2N5] マスト	○	○	○	○	166
TILT GAUGE[VFM2N5/(TG,PPC,PR,PRC,MPC)] テイルトゲージ	○	○	○	○	167
LIFT CYLINDER (FRONT) [VFM2N5] リフトシリンダ(フロント)	○	○	○	○	168
LIFT CYLINDER (REAR) [VFM2N5] リフトシリンダ(リヤ)	○	○	○	○	169
MAST PIPING [VFM2N5] マストパイピング	○	○	○	○	170

CONTENTS 目次

MAST マスト

a	FD20C3Z	c	FD25C3Z
b	FD20T3Z	d	FD25T3Z

SECTION 部門	a	b	c	d	FIG. NO.
[VFHM2N5]					
FORK [VFHM2N5] フォーク	○	○	○	○	171
LIFT BRACKET [VFHM2N5] リフトブラケット	○	○	○	○	172
BACKREST [VFHM2N5] バックレスト	○	○	○	○	173
MAST [VFHM2N5] マスト	○	○	○	○	174
TILT GAUGE [VFHM2N5]/(TG,PPC,PR,PRC,MPC) テイルトゲージ	○	○	○	○	175
LIFT CYLINDER (FRONT) [VFHM2N5] リフトシリンダ(フロント)	○	○	○	○	176
LIFT CYLINDER (REAR) [VFHM2N5] リフトシリンダ(リヤ)	○	○	○	○	177
MAST PIPING [VFHM2N5] マストパイピング	○	○	○	○	178
[VFHM2N4]					
FORK [VFHM2N4] フォーク	○	○	○	○	179
LIFT BRACKET [VFHM2N4] リフトブラケット	○	○	○	○	180
BACKREST [VFHM2N4] バックレスト	○	○	○	○	181
MAST [VFHM2N4] マスト	○	○	○	○	182
LIFT CYLINDER (FRONT) [VFHM2N4] リフトシリンダ(フロント)	○	○	○	○	183
LIFT CYLINDER (REAR) [VFHM2N4] リフトシリンダ(リヤ)	○	○	○	○	184
MAST PIPING [VFHM2N4] マストパイピング	○	○	○	○	185

MEMO

FIG.1 ENGINE MOUNT
 (F7Z21020) エンジンマウント

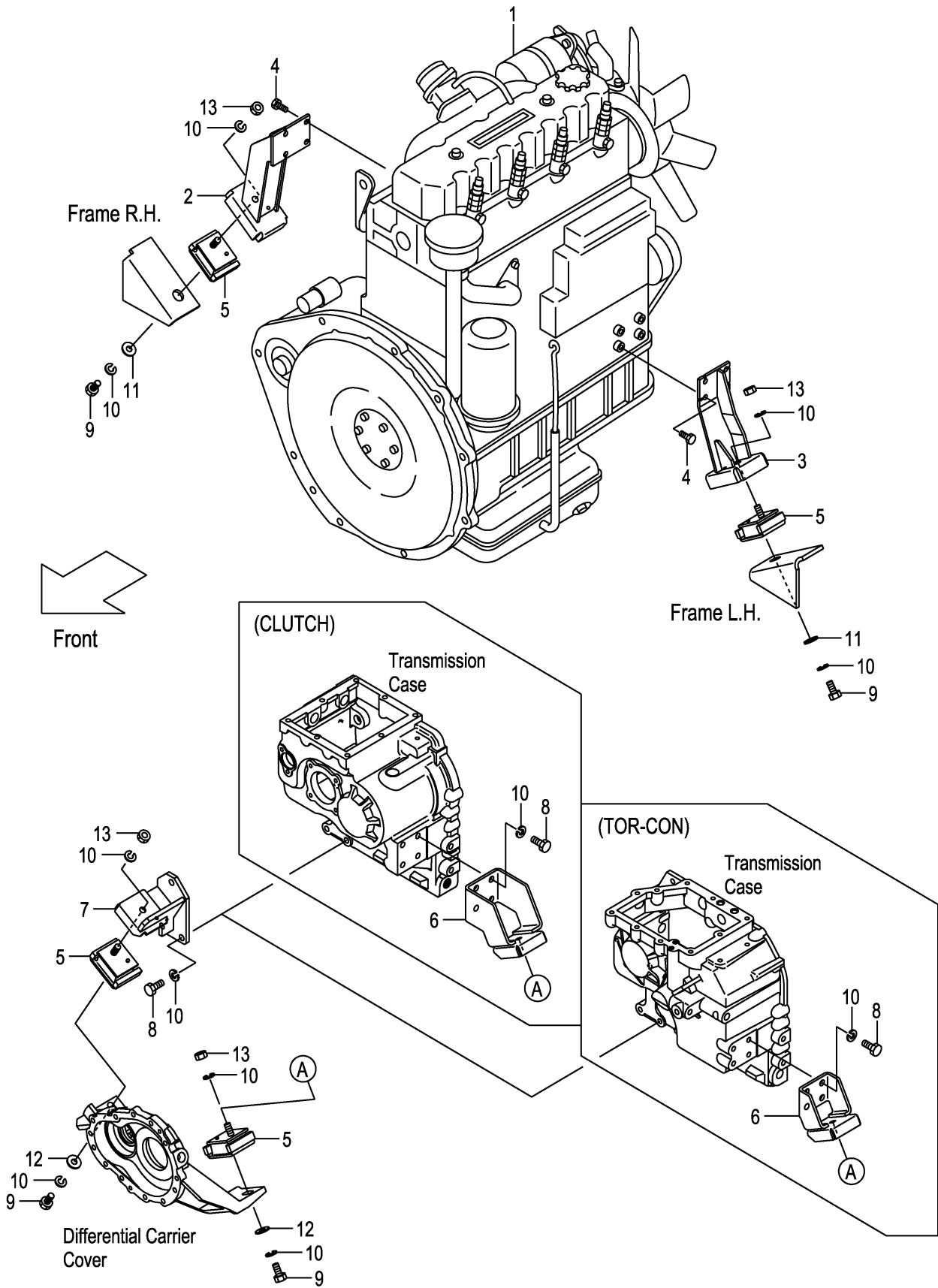

A:FD20C3Z FD25C3Z
B:FD20T3Z FD25T3Z

Item No	Part No.	Mark	Description	Req'd	Remarks : Serial No.
1	22U51-00101		ENGINE,C240 エンジン	1	
2	22U51-00201		BRACKET,ENGINE,RH ブラケット	1	
3	22U51-00211		BRACKET,ENGINE,LH ブラケット	1	
4	01217-10030		BOLT ボルト	8	
5	22N51-00161		RUBBER,CUSHION ラバー	4	
6	22N41-00201		BRACKET,FRONT,LH ブラケット	1	A
-	22N51-00201		BRACKET,FRONT,LH ブラケット	1	B
7	22N51-00211		BRACKET,FRONT,RH ブラケット	1	
8	01103-12030		BOLT ボルト	7	
9	01103-12025		BOLT ボルト	4	
10	02011-00012		WASHER ワッシャー	15	
11	256C6-32011		WASHER ワッシャー	2	
12	256C9-52372		WASHER ワッシャー	2	
13	01400-00012		NUT ナット	4	

FIG.2 AIR CLEANER

(F7Z21040) エアークリーナ

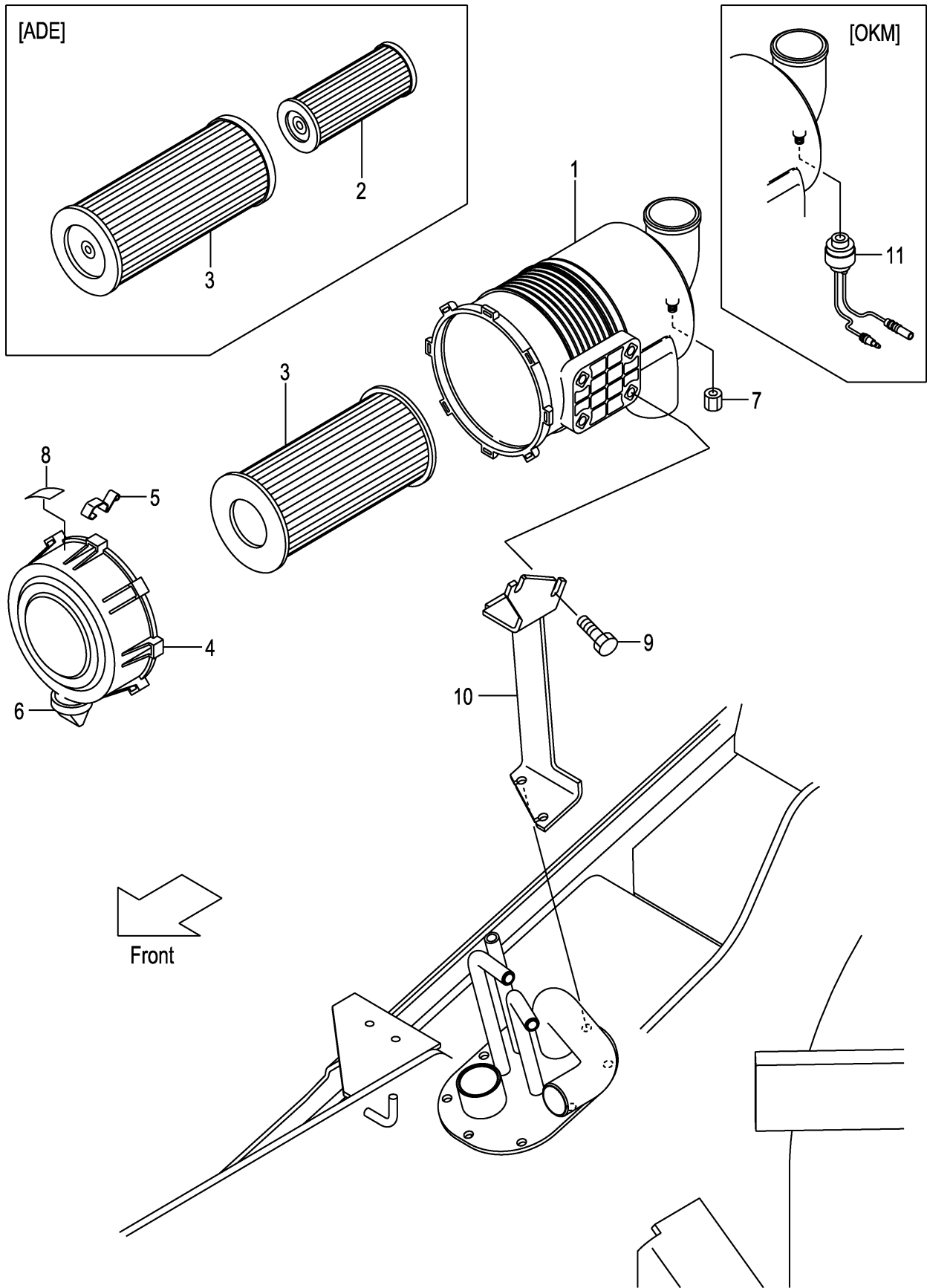

A:FD20C3Z FD20T3Z FD25C3Z FD25T3Z

Item No	Part No.	Mark	Description	Req'd	Remarks : Serial No.
A1	216G1-02451		CLEANER-ASSY,AIR エアークリーナアッセン	1	INC.1,3-8
-	516G0-60101		CLEANER-ASSY,AIR エアークリーナアッセン	1	[ADE] INC.1-8
1	216G1-02481		BODY ボディ	1	
2	213T1-02021		ELEMENT,INNER エlement	1	[ADE]
3	256C1-08011		ELEMENT,OUTER エlement	1	
-	213T1-02011		ELEMENT,OUTER エlement	1	[ADE]
4	216G1-02461		COVER カバー	1	
5	216G1-02471		LATCH ラッチ	3	
6	216G1-02491		VALVE,VACUATOR バルブ	1	
7	53651-12551		CAP,NIPPLE キャップ	1	
8	216G1-02501		LABEL ラベル	1	
-	516G0-62011		LABEL ラベル	1	[ADE]
9	01183-08016		BOLT ボルト	2	
10	22U51-00301		BRACKET,AIR-CLEANER ブラケット	1	
11	522A1-10201		SENSOR,762MM センサ	1	[OKM]

FIG.3 AIR DUCT
(F7Z21060) エア-ダクト

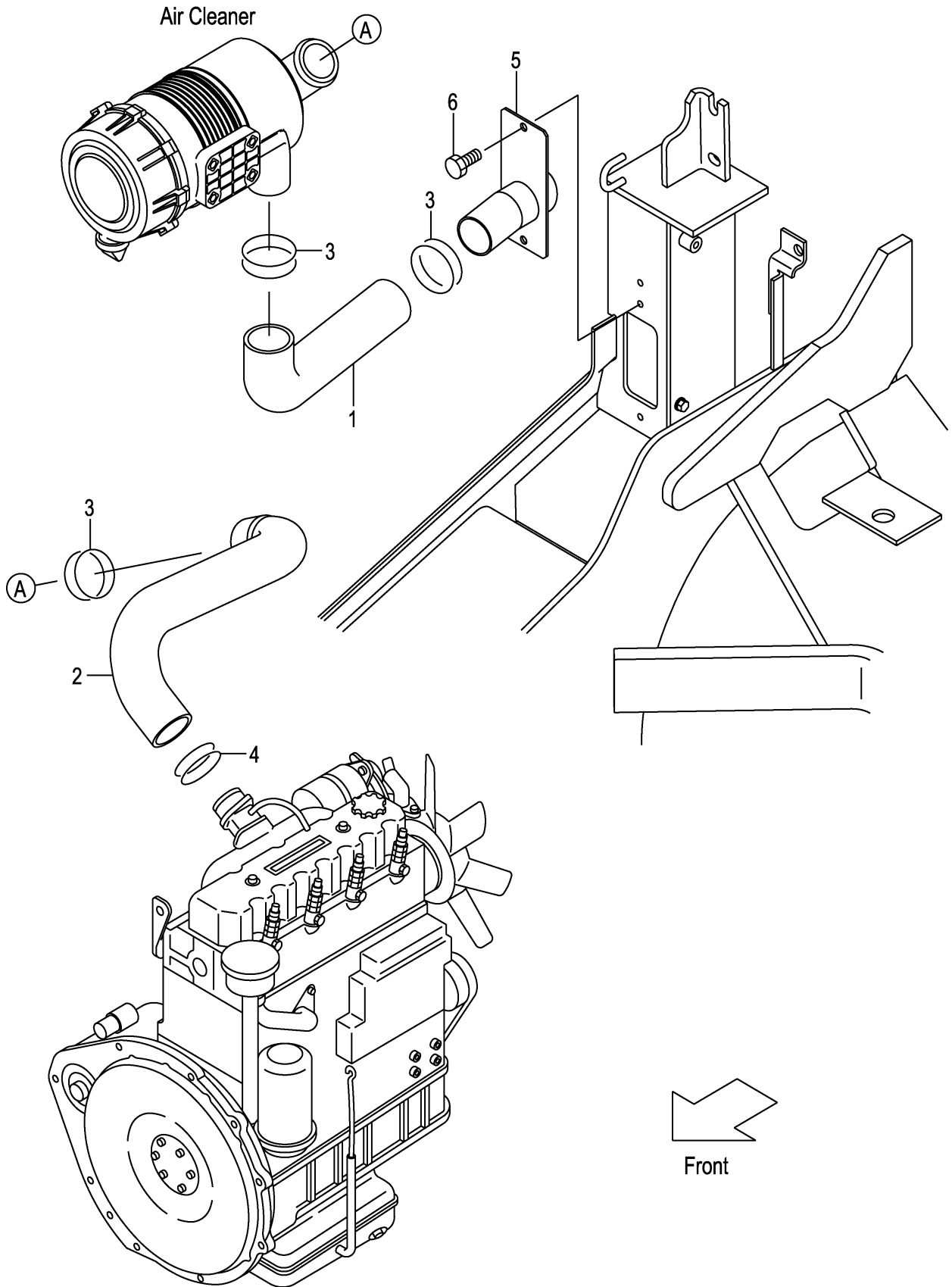

A:FD20C3Z FD20T3Z FD25C3Z FD25T3Z

Item No	Part No.	Mark	Description	Req'd	Remarks : Serial No.
1	22B51-02201		HOSE,AIR-DUCT ホース	1	
2	217M1-02001		HOSE,AIR-INTAKE ホース	1	
3	04911-00060		CLIP クリップ	3	
4	04911-00065		CLIP クリップ	1	
5	22U51-02601		PIPE,DUCT パイプ	1	
6	01185-08016		BOLT ボルト	2	

FIG.4 COOLING UNIT (CLUTCH)

(F7Z22110) クーリングユニット

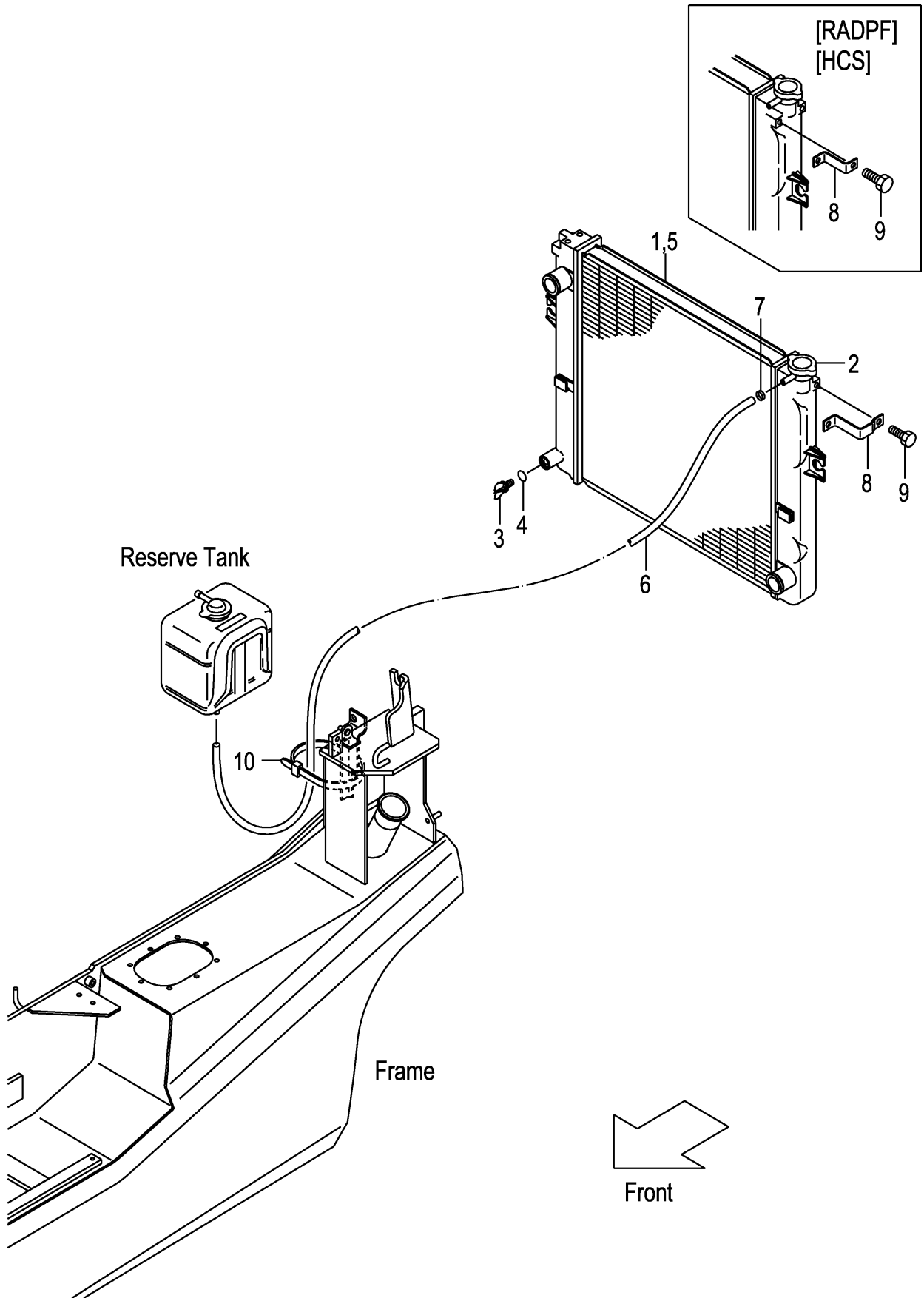

A:FD20C3Z FD25C3Z

Item No	Part No.	Mark	Description	Req'd	Remarks : Serial No.
A1	239A2-10102		RADIATOR-ASSY ラジエータアッセン	1	INC.1-7
-	539A6-60302		RADIATOR-ASSY ラジエータアッセン	1	[RADPF][HCS] INC.1-7
1	NO PART NO.	#	RADIATOR ラジエータ	1	
-	NO PART NO.	#	RADIATOR ラジエータ	1	[RADPF][HCS]
2	222A2-10211		CAP キャップ	1	
3	234A2-12201		COCK コック	1	
4	234A2-12211		O-RING Oリング	1	
5	NO PART NO.	#	NUT ナット	3	
-	NO PART NO.	#	NUT ナット	4	[RADPF][HCS]
6	NO PART NO.		HOSE ホース	1	
7	23772-12071		CLIP クリップ	1	
8	239A2-12141		BRACKET ブラケット	1	
-	239B2-12141		BRACKET ブラケット	1	[RADPF][HCS]
9	01185-08016		BOLT ボルト	1	
10	29590-64501		BAND バンド	1	110-

FIG.5 COOLING UNIT (TOR-CON)

(F7Z22120) クーリングユニット

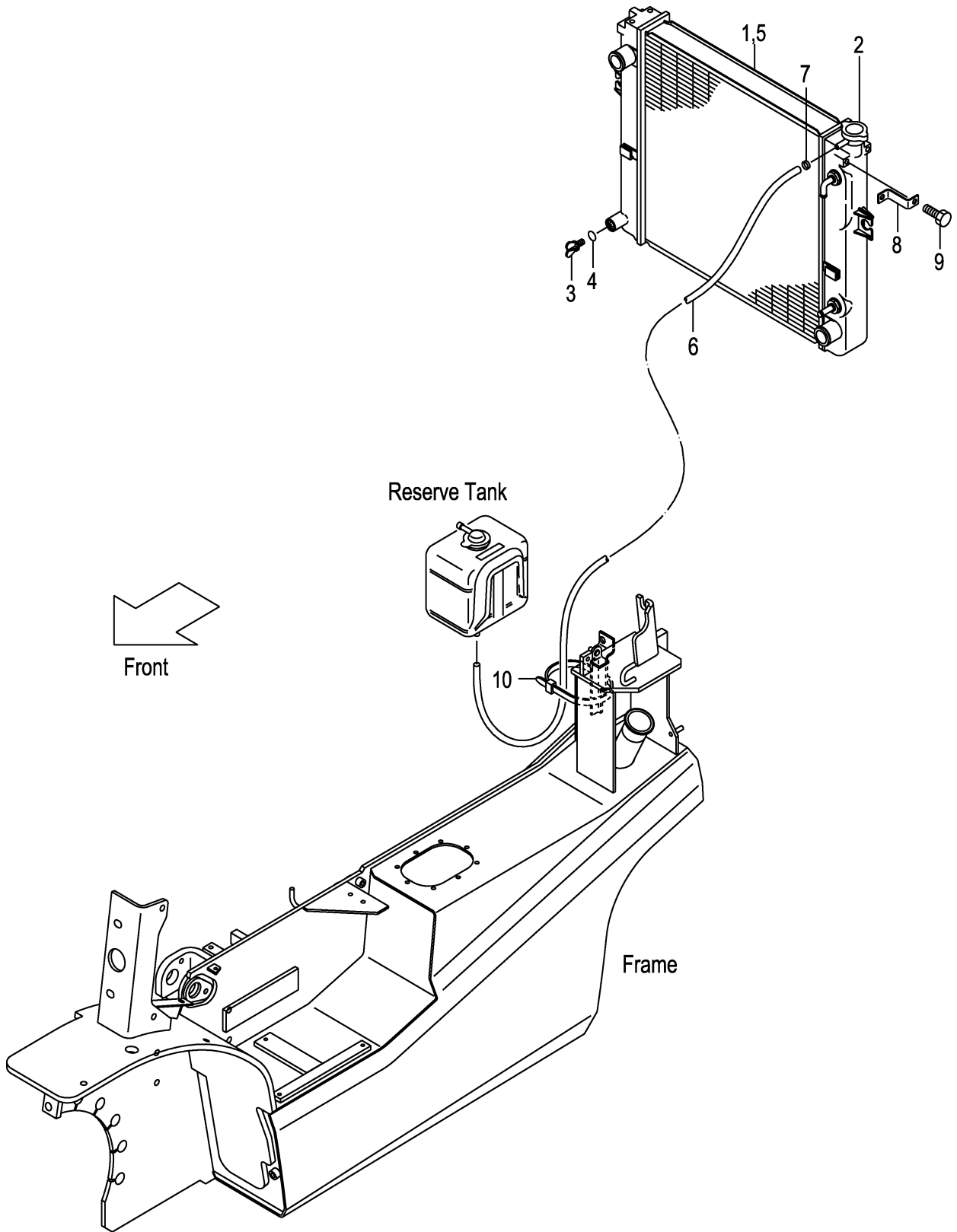

A:FD20T3Z FD25T3Z

Item No	Part No.	Mark	Description	Req'd	Remarks : Serial No.
A1	239B2-10102		RADIATOR-ASSY ラジエータアッセン	1	INC.1-7
-	538B6-60302		RADIATOR-ASSY ラジエータアッセン	1	[RADPF][HCS] INC.1-7
1	NO PART NO.	#	RADIATOR ラジエータ	1	
-	NO PART NO.	#	RADIATOR ラジエータ	1	[RADPF][HCS]
2	222A2-10211		CAP キャップ	1	
3	234A2-12201		COCK コック	1	
4	234A2-12211		O-RING Oリング	1	
5	NO PART NO.	#	NUT ナット	4	
6	NO PART NO.		HOSE ホース	1	
7	23772-12071		CLIP クリップ	1	
8	239B2-12141		BRACKET ブラケット	1	
9	01185-08016		BOLT ボルト	1	
10	29590-64501		BAND バンド	1	110-

FIG.6 FAN SHROUD

(F7Z22140) ファンシュラウド

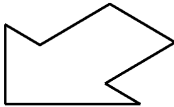
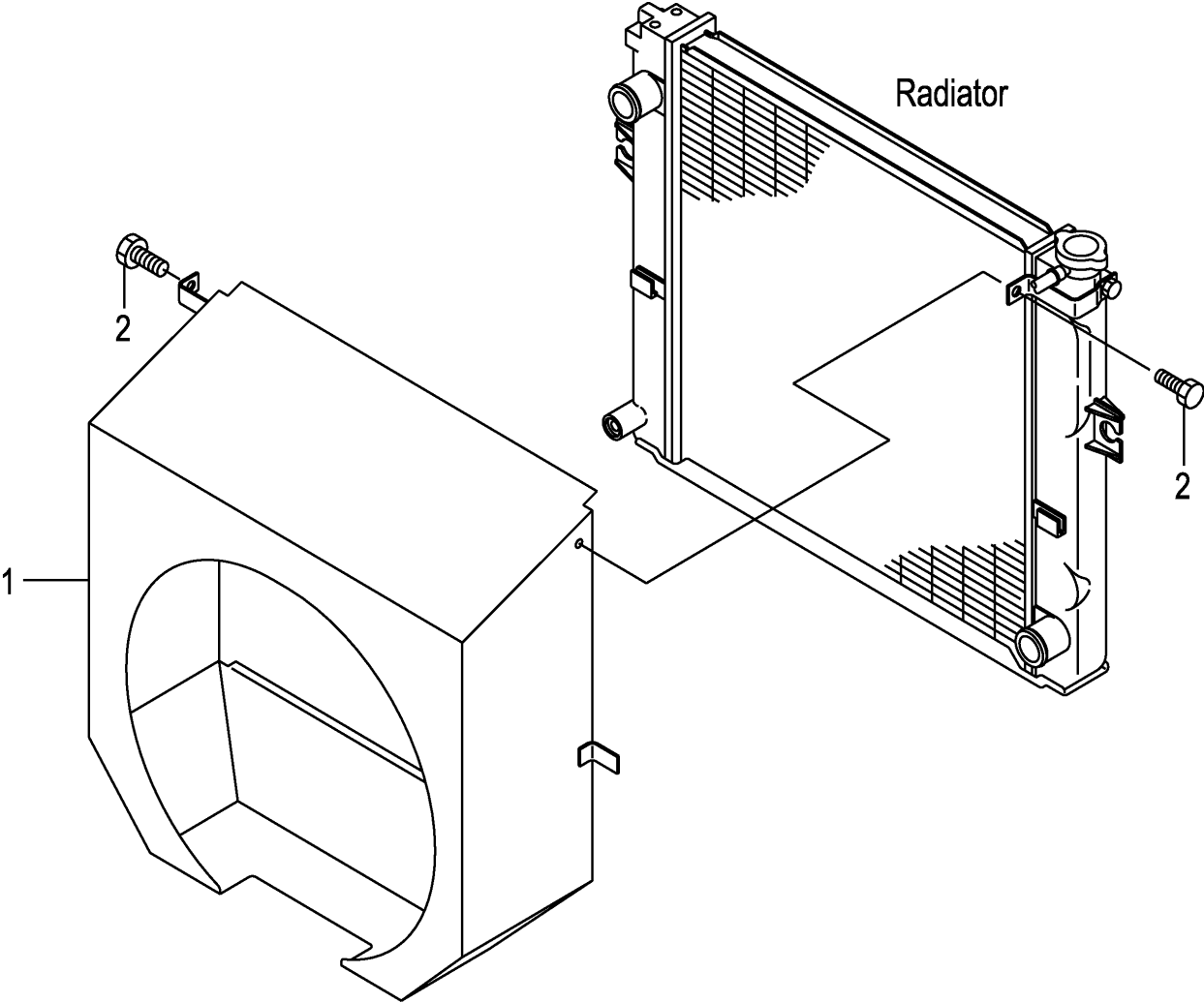

Front

A:FD20C3Z FD20T3Z FD25C3Z FD25T3Z

Item No	Part No.	Mark	Description	Req'd	Remarks : Serial No.
1	22U52-12201		SHROUD,FAN シュラウド	1	
-	52U56-52001		SHROUD,FAN シュラウド	1	[DSR006][DSR008]
2	01185-08016		BOLT ボルト	2	

FIG.7 RADIATOR PARTS & RESERVE TANK

(F7Z22150) ラジエーターパーツ&リザーブタンク

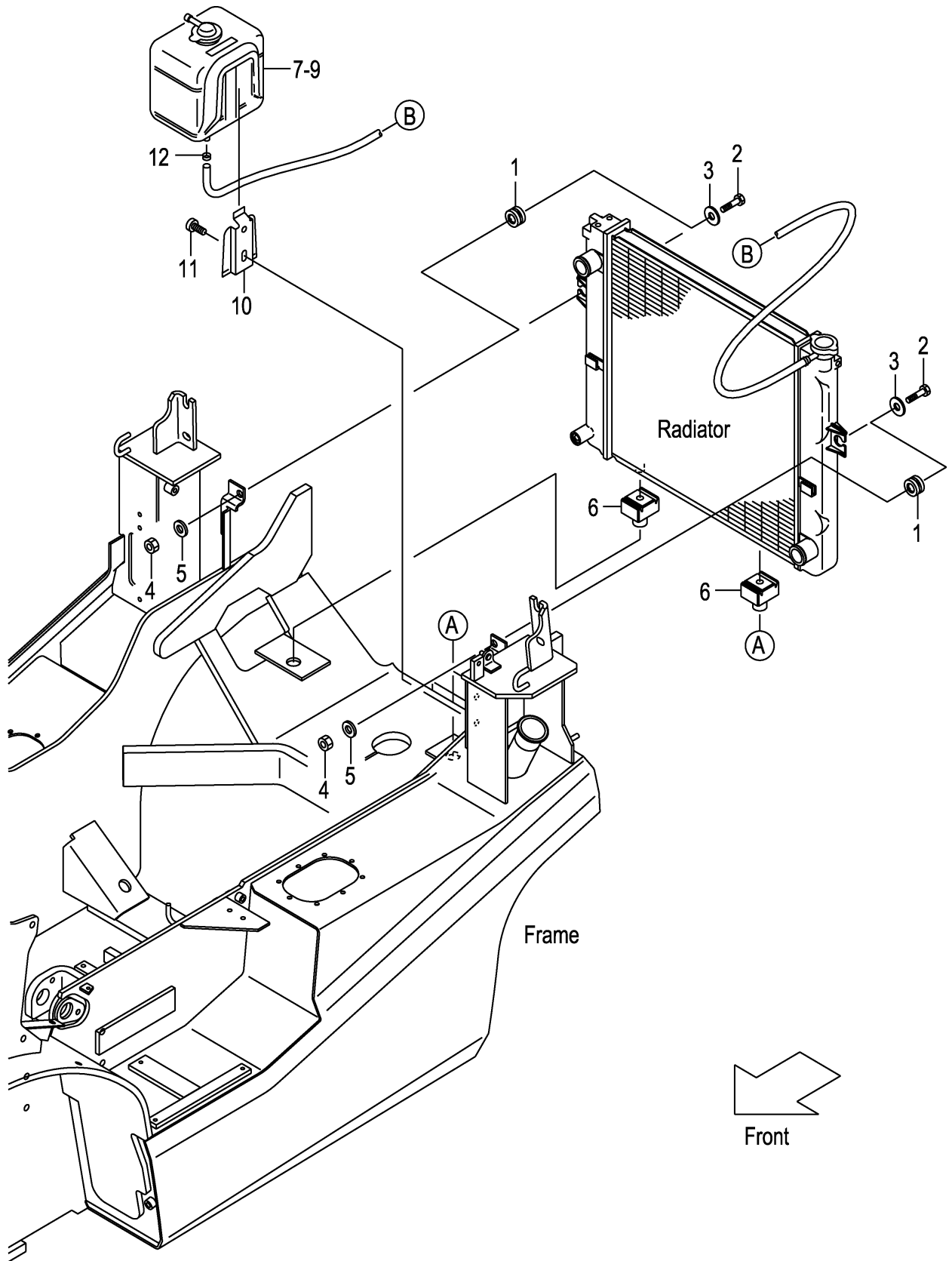

A:FD20C3Z FD20T3Z FD25C3Z FD25T3Z

Item No	Part No.	Mark	Description	Req'd	Remarks : Serial No.
1	214A2-12001		RUBBER ラバー	2	
2	214A2-12021		BOLT ホルト	2	
3	22252-32251		WASHER ワッシャ	2	
4	23652-12051		NUT ナット	2	
5	02000-00010		WASHER ワッシャ	2	
6	239A2-12021		RUBBER ラバー	2	
7	214A2-12111		TANK,RESERVE タンク	1	INC.8,9
-	214A2-12121		TANK,RESERVE タンク	1	[OKM] INC.8,9
8	214A2-13001		CAP キャップ	1	
9	214A2-13011		PACKING パッキング	1	
10	214A2-12141		BRACKET ブラケット	1	
11	214A2-42611		SCREW スクリュ	2	
12	214A2-12201		CLIP クリップ	1	

FIG.8 RADIATOR HOSE

(F7Z22170) ラジエーターホース

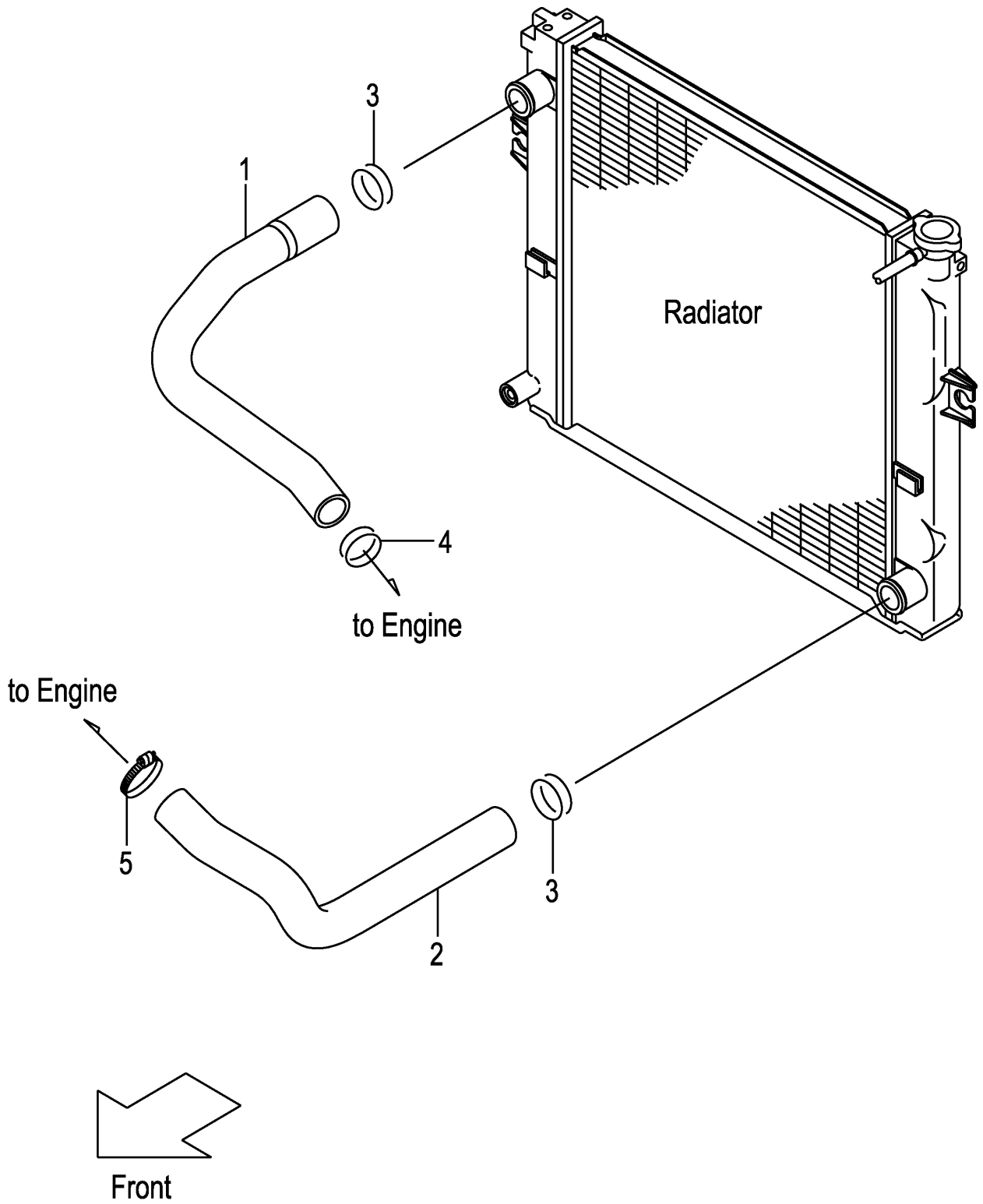

A:FD20C3Z FD20T3Z FD25C3Z FD25T3Z

Item No	Part No.	Mark	Description	Req'd	Remarks : Serial No.
1	22U52-12001		HOSE,UPPER ホース	1	
2	22U52-12011		HOSE,LOWER ホース	1	
3	04911-00044		CLIP クリップ	2	
4	04911-00040		CLIP クリップ	1	
5	217M2-12221		CLAMP,HOSE クランプ	1	

FIG.9 DUST SCREEN [DSR006][DSR008]

(F7Z22180) ダストスクリーン

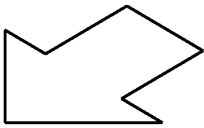
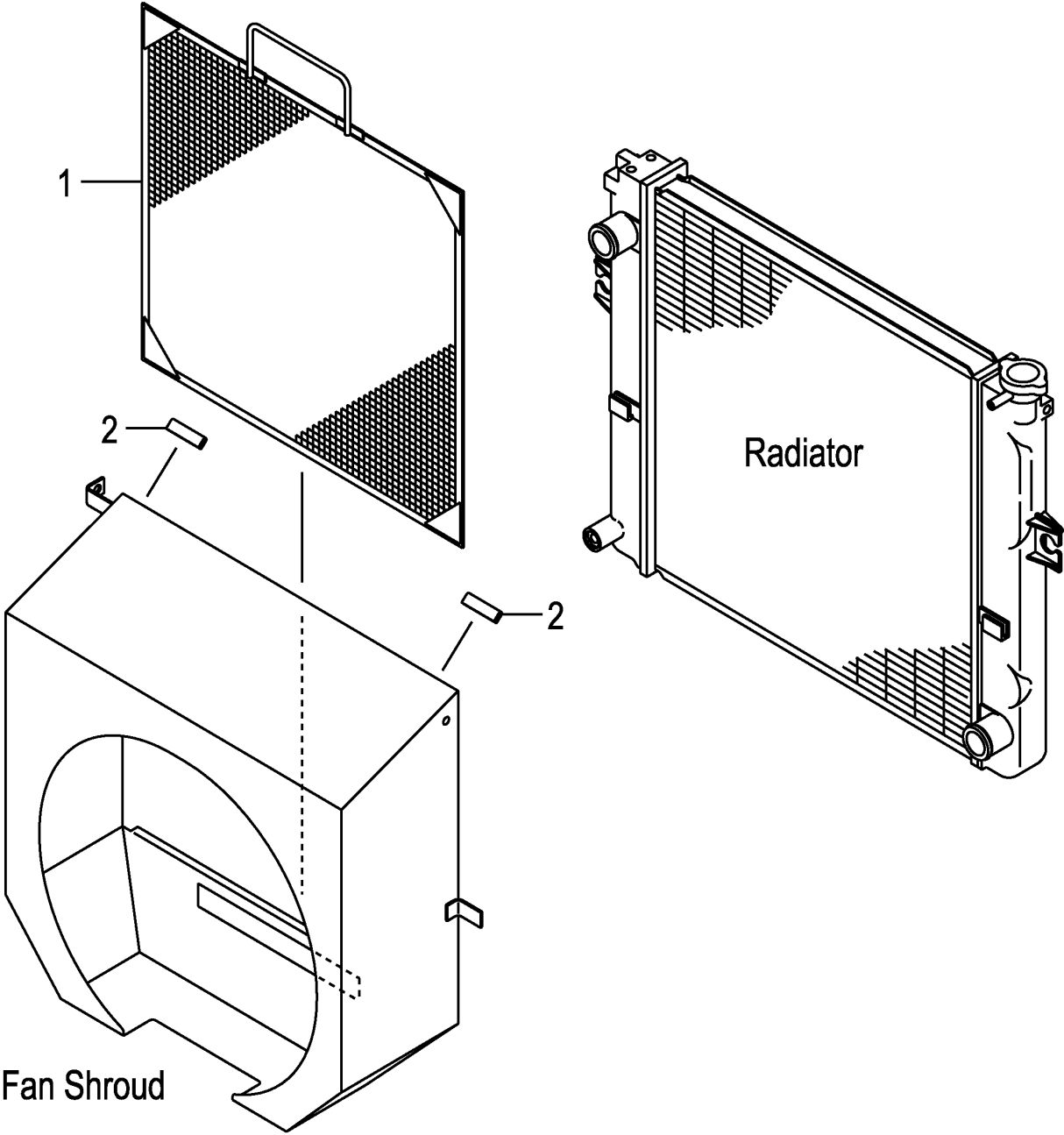

Front

A:FD20C3Z FD20T3Z FD25C3Z FD25T3Z

Item No	Part No.	Mark	Description	Req'd	Remarks : Serial No.
1	539A6-52051		SCREEN,DUST スクリーン	1	[DSR006]
-	539A6-52151		SCREEN,DUST スクリーン	1	[DSR008]
2	209P6-42831		EDGING エッジング	2	[DSR006][DSR008]

FIG.10 FUEL SYSTEM

(F7Z22220) フューエルシステム

KIT
K1 901

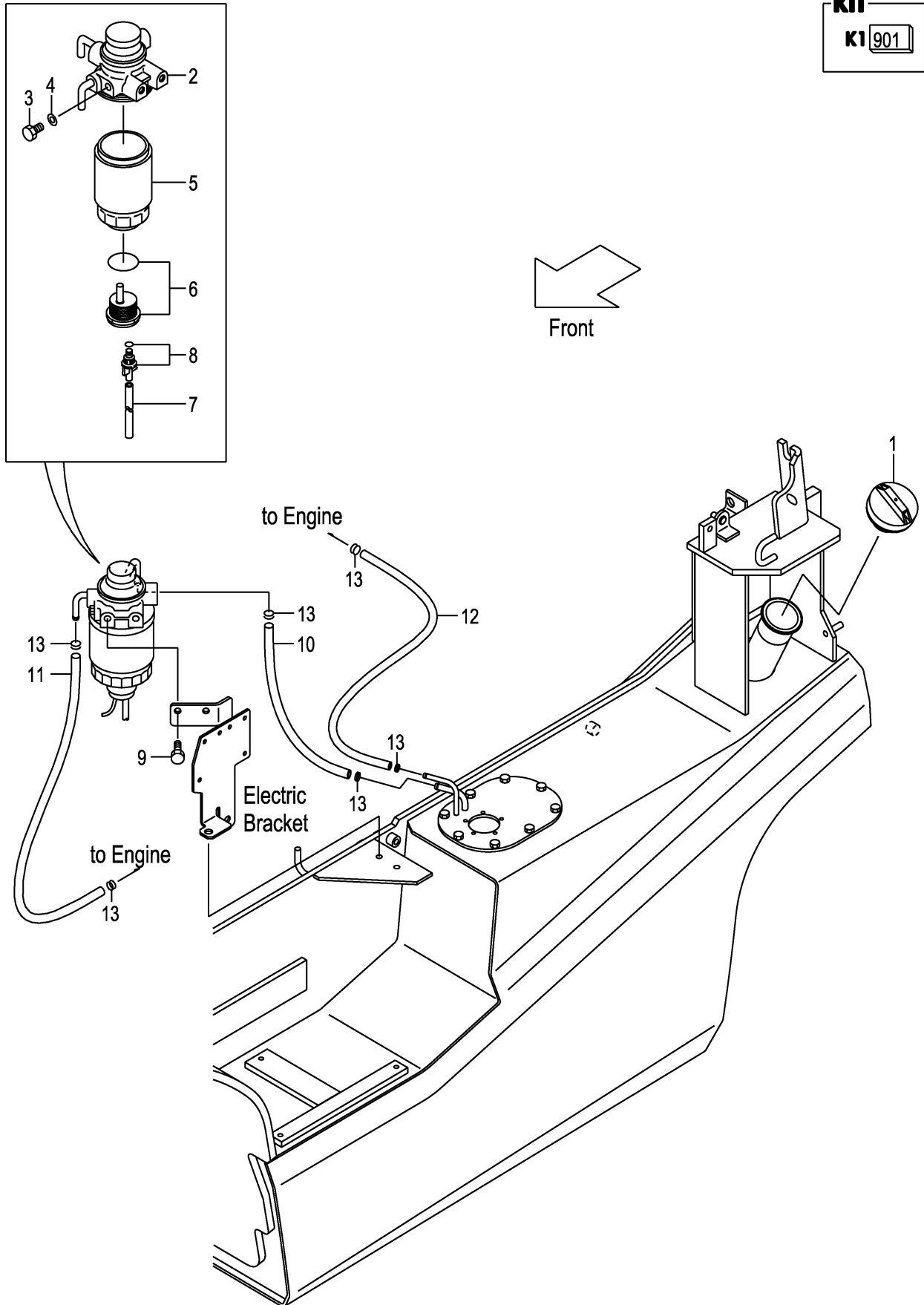

A:FD20C3Z FD20T3Z FD25C3Z FD25T3Z

Item No	Part No.	Mark	Description	Req'd	Remarks : Serial No.
1	216G2-22051		CAP,FUEL キャップ	1	
A1	24662-22032		FILTER-ASSY,FUEL フィルタ	1	INC.2-8
901	Z-8-94367-294-0	K1	KIT,SENSOR センサキット	1	INC.6-8
2	NO PART NO.	#	BODY ボディ	1	
3	Z-8-94132-674-0		PLUG プラグ	1	
4	Z-8-94132-675-0		GASKET ガasket	1	
5	20801-02141		CARTRIDGE カートリッジ	1	
6	NO PART NO.	#*	SENSOR センサ	1	
7	Z-8-94367-956-0	*	HOSE ホース	1	
8	Z-8-94367-957-0	*	PLUG プラグ	1	
9	01183-08016		BOLT ボルト	2	
10	24662-22131		HOSE,FUEL,7.5X270 ホース	1	
11	214A2-22071		HOSE,FUEL,7.5X550 ホース	1	
12	23322-22011		HOSE,FUEL,6.5X330 ホース	1	
13	22192-22091		CLIP クリップ	6	

FIG.11 EXHAUST SYSTEM

(F7Z22310) エキゾーストシステム

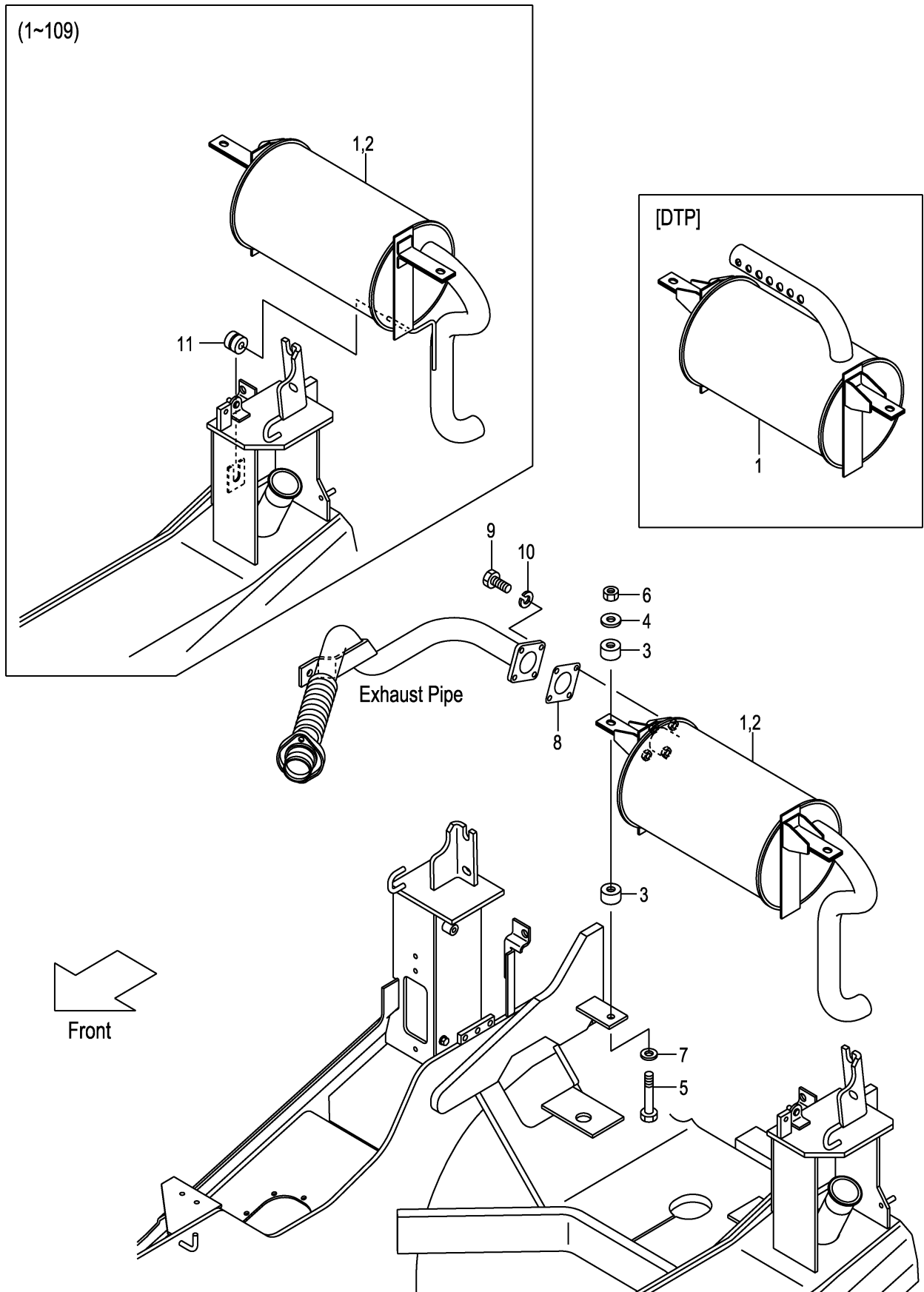

A:FD20C3Z FD20T3Z FD25C3Z FD25T3Z

Item No	Part No.	Mark	Description	Req'd	Remarks : Serial No.
1	22N52-30101		MUFFLER,2T マフラー	1	
-	52N51-70101		MUFFLER,2T マフラー	1	[EPM] INC.2
-	52N51-70201		MUFFLER,2T マフラー	1	[CBM]
-	52N51-70301		MUFFLER マフラー	1	[DTP]
2	532A1-70201		CATALYST キャタリスト	1	[EPM]
3	22252-32241		RUBBER,CUSHION ラバー	4	
4	22252-32251		WASHER ワッシャー	2	
5	21232-32551		BOLT ボルト	2	
6	23652-12051		NUT ナット	2	
7	02000-00010		WASHER ワッシャー	2	
8	217G2-32001		GASKET ガasket	1	
9	01100-08030		BOLT ボルト	4	
10	02010-00008		WASHER ワッシャー	4	
11	214A2-12001		RUBBER ラバー	1	1-109

FIG.12 EXHAUST SYSTEM [TUE]

(F7Z22330) エキゾーストシステム

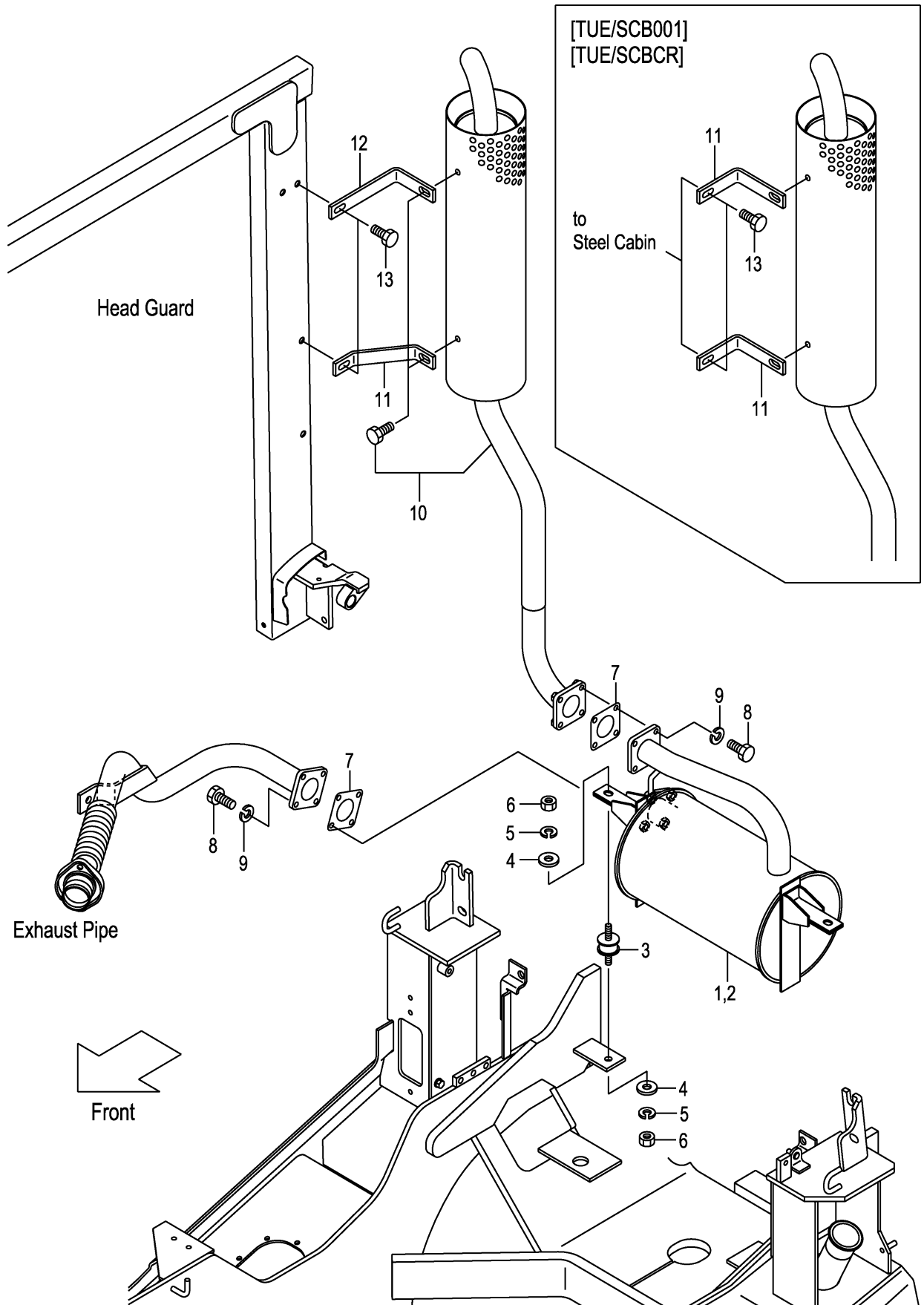

A:FD20C3Z FD20T3Z FD25C3Z FD25T3Z

Item No	Part No.	Mark	Description	Req'd	Remarks : Serial No.
1	52N50-80201		MUFFLER マフラー	1	[TUE]
-	52N50-80211		MUFFLER マフラー	1	[EPM/TUE] INC.2
-	52N50-80221		MUFFLER マフラー	1	[CBM/TUE]
2	532A1-70201		CATALYST キャタリスト	1	[EPM/TUE]
3	539A0-82201		RUBBER ラバー	2	[TUE]
4	124T3-43041		PLATE プレート	4	[TUE]
5	02010-00008		WASHER ワッシャー	4	[TUE]
6	01400-00008		NUT ナット	4	[TUE]
7	217G2-32001		GASKET ガasket	2	[TUE]
8	01181-08025		BOLT ボルト	8	[TUE]
9	02000-00008		WASHER ワッシャー	8	[TUE]
10	52N50-80301		MUFFLER,VERTICAL マフラー	1	[TUE]
11	52N50-82001		STAY ステアー	1	[TUE]
-	52N50-82021		STAY ステアー	2	[TUE/SCB001][TUE/SCBCR]
12	52N50-82011		STAY ステアー	1	[TUE] (WITHOUT TUE/SCB001,TUE/ SCBCR)
13	01185-08020		BOLT ボルト	2	[TUE]

FIG.13 FRONT TUBE & JOINT

(F7Z22380) フロントチューブ&ジョイント

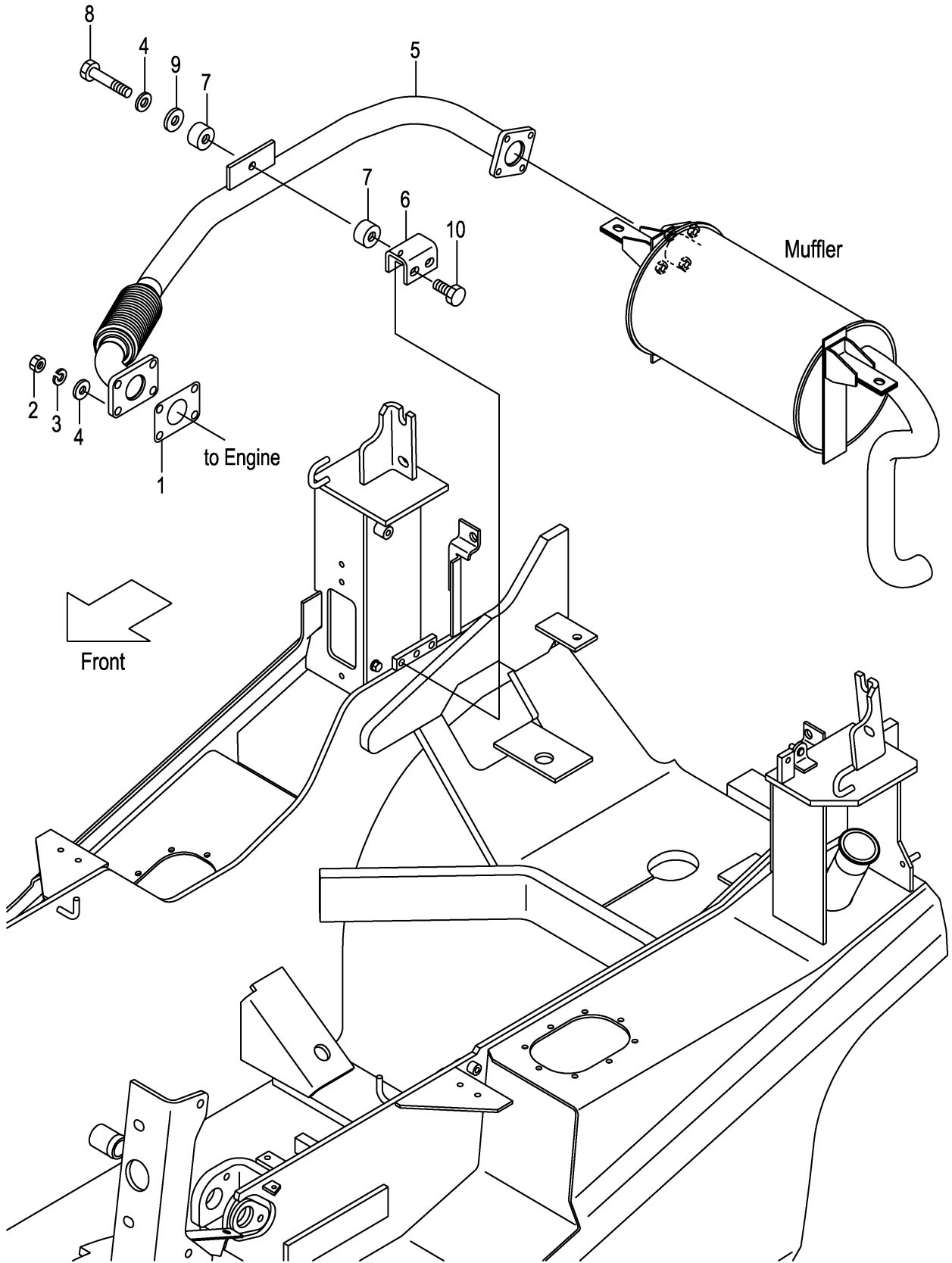

A:FD20C3Z FD20T3Z FD25C3Z FD25T3Z

Item No	Part No.	Mark	Description	Req'd	Remarks : Serial No.
1	224G2-32011		GASKET ガスケット	1	
2	01400-20010		NUT ナット	4	
3	02010-00010		WASHER ワッシャ	4	
4	02000-00010		WASHER ワッシャ	5	
5	22U52-30111		PIPE,EXHAUST,C240 パイプ	1	
6	22N52-32021		BRACKET フラケット	1	
7	22252-32241		RUBBER,CUSHION ラバー	2	
8	21232-32551		BOLT ホルト	1	
9	23451-02011		WASHER ワッシャ	1	
10	01186-10020		BOLT ホルト	2	

FIG.14 COMBINATION METER

(F7Z22410) コンビネーションメータ

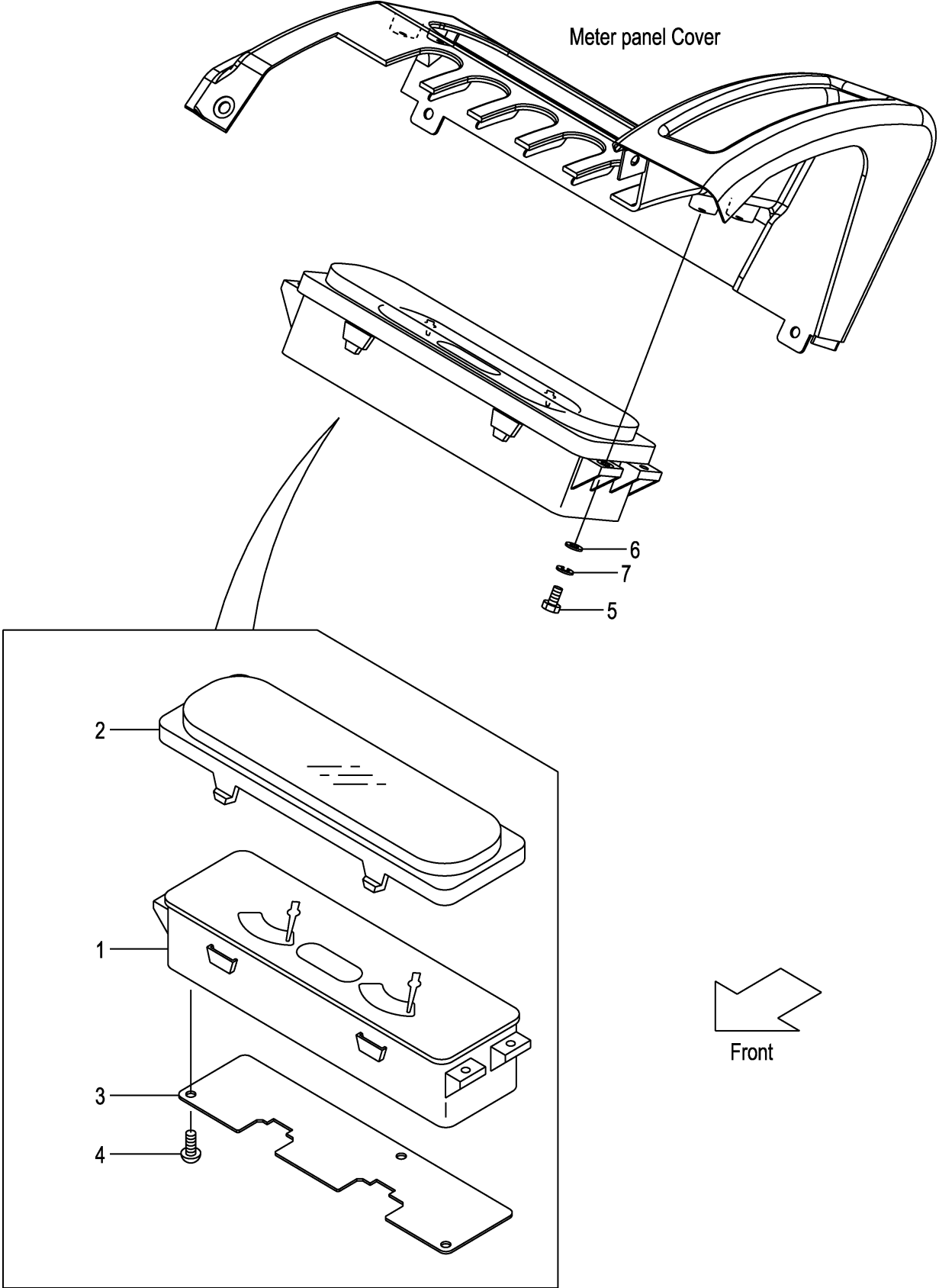

A:FD20C3Z FD20T3Z FD25C3Z FD25T3Z

Item No	Part No.	Mark	Description	Req'd	Remarks : Serial No.
A1	22N52-40301		METER-ASSY,COMBINATION コンビネーションメータアッセン	1	INC.1-4
-	52N56-20101		METER-ASSY,COMBINATION コンビネーションメータアッセン	1	[OKM][SIL] INC.1-4
1	NO PART NO.	#	METER,COMBINATION メータ	1	
-	NO PART NO.	#	METER,COMBINATION メータ	1	[OKM][SIL]
2	22N52-42501		COVER カバー	1	
3	22N52-42511		PLATE プレート	1	
4	01043-03010		SCREW スクリュ	3	
5	01100-04012		BOLT ホルト	4	1-109
-	01185-04012		BOLT ホルト	4	110-
6	02000-00004		WASHER ワッシャ	4	1-109
7	02010-00004		WASHER ワッシャ	4	1-109

FIG.15 FRONT GUARD WIRE HARNESS (CLUTCH)

(F7Z22420) フロントガードワイヤハーネス

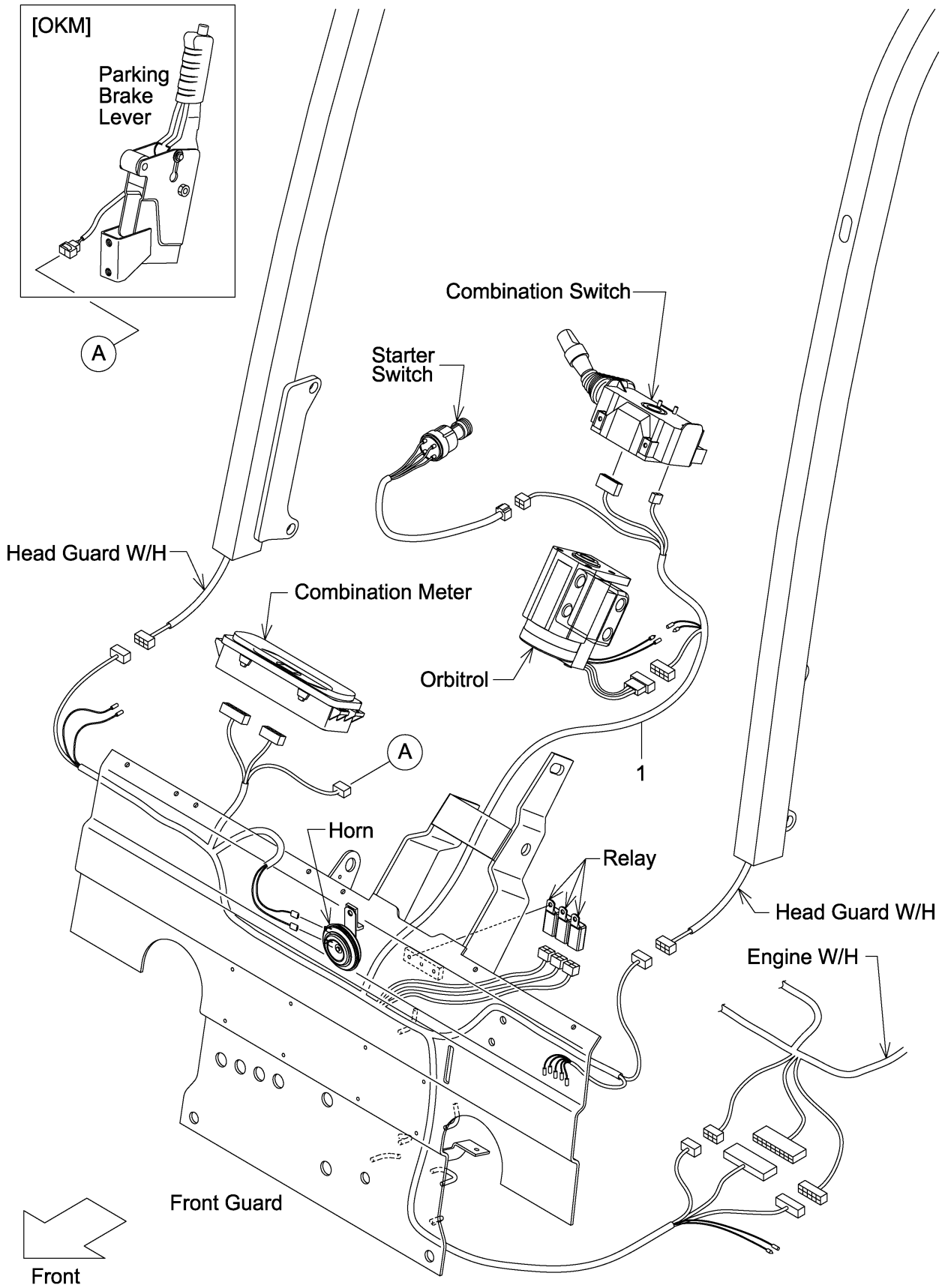

A:FD20C3Z FD25C3Z

Item No	Part No.	Mark	Description	Req'd	Remarks : Serial No.
1	22N42-42201		WIRE-HARNESS,F.GUARD ワイヤハーネス	1	
-	52N43-72101		WIRE-HARNESS,F.GUARD ワイヤハーネス	1	[FC]

FIG.16 FRONT GUARD WIRE HARNESS (TOR-CON)

(F7Z22430) フロントガードワイヤハーネス

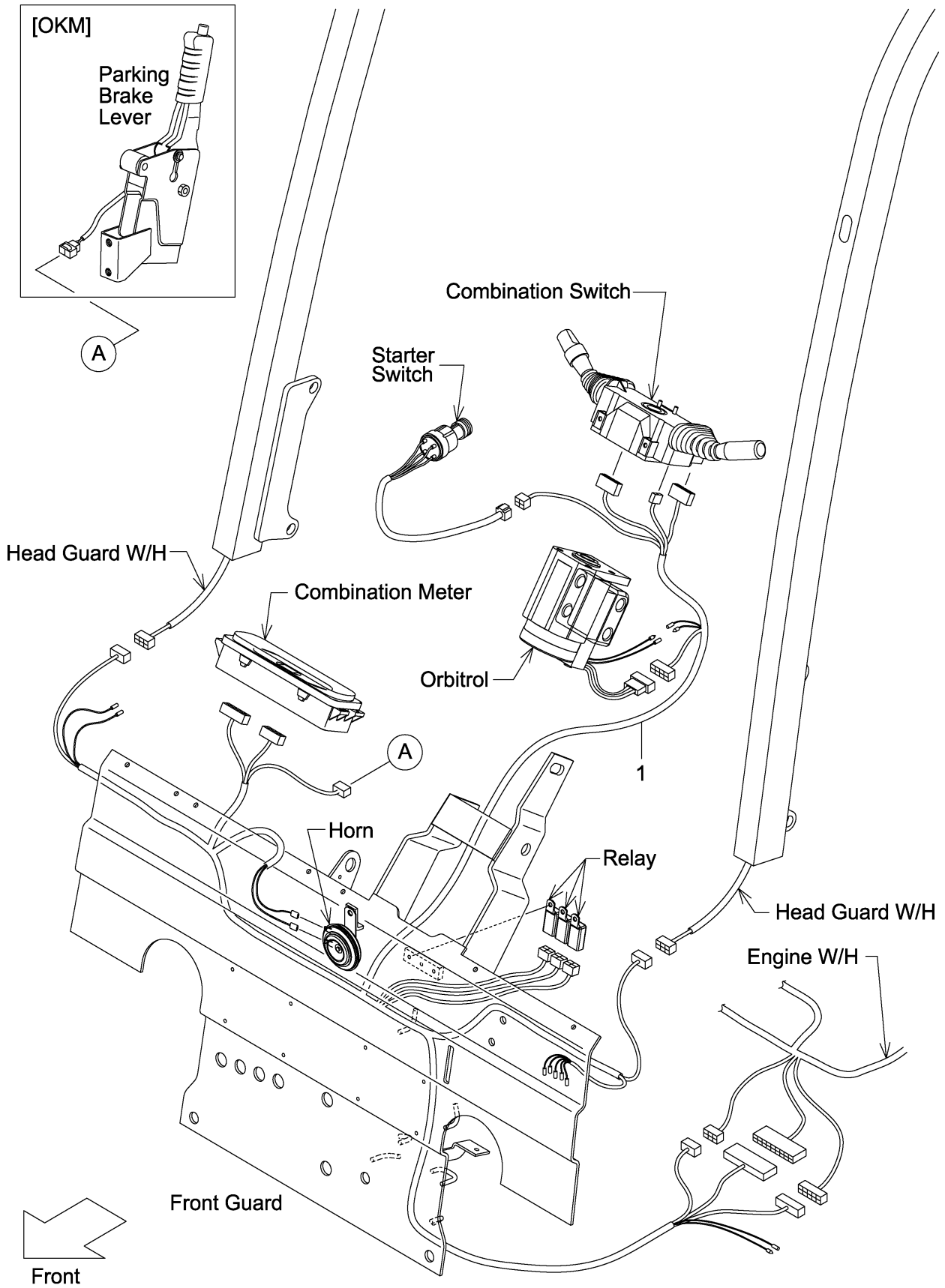

A:FD20T3Z FD25T3Z

Item No	Part No.	Mark	Description	Req'd	Remarks : Serial No.
1	22N52-42201		WIRE-HARNESS,F.GUARD ワイヤハーネス	1	
-	52N53-72101		WIRE-HARNESS,F.GUARD ワイヤハーネス	1	[FC]
-	52N52-32001		WIRE-HARNESS,F.GUARD ワイヤハーネス	1	[LCR]
-	52N53-72301		WIRE-HARNESS,F.GUARD ワイヤハーネス	1	[FC/LCR]

FIG.17 COMBINATION SWITCH (CLUTCH)

(F7Z22440) コンビネーションスイッチ

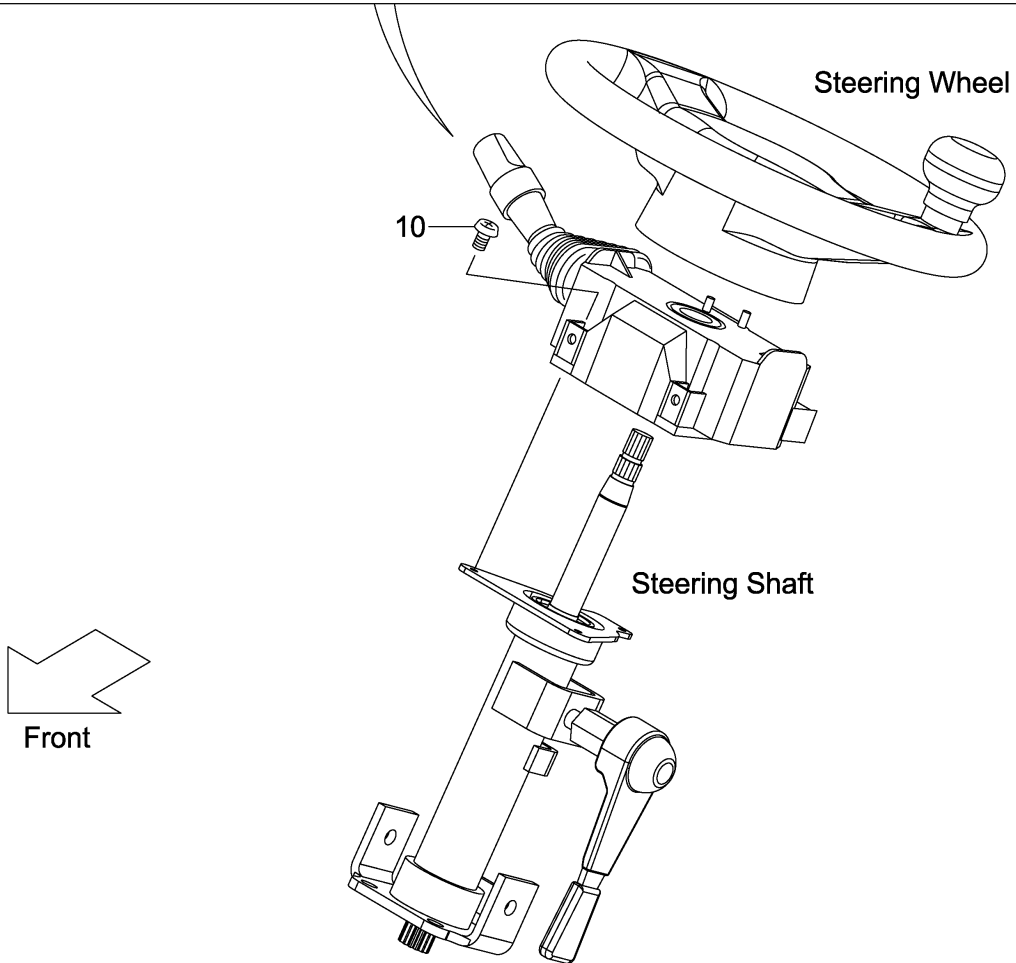
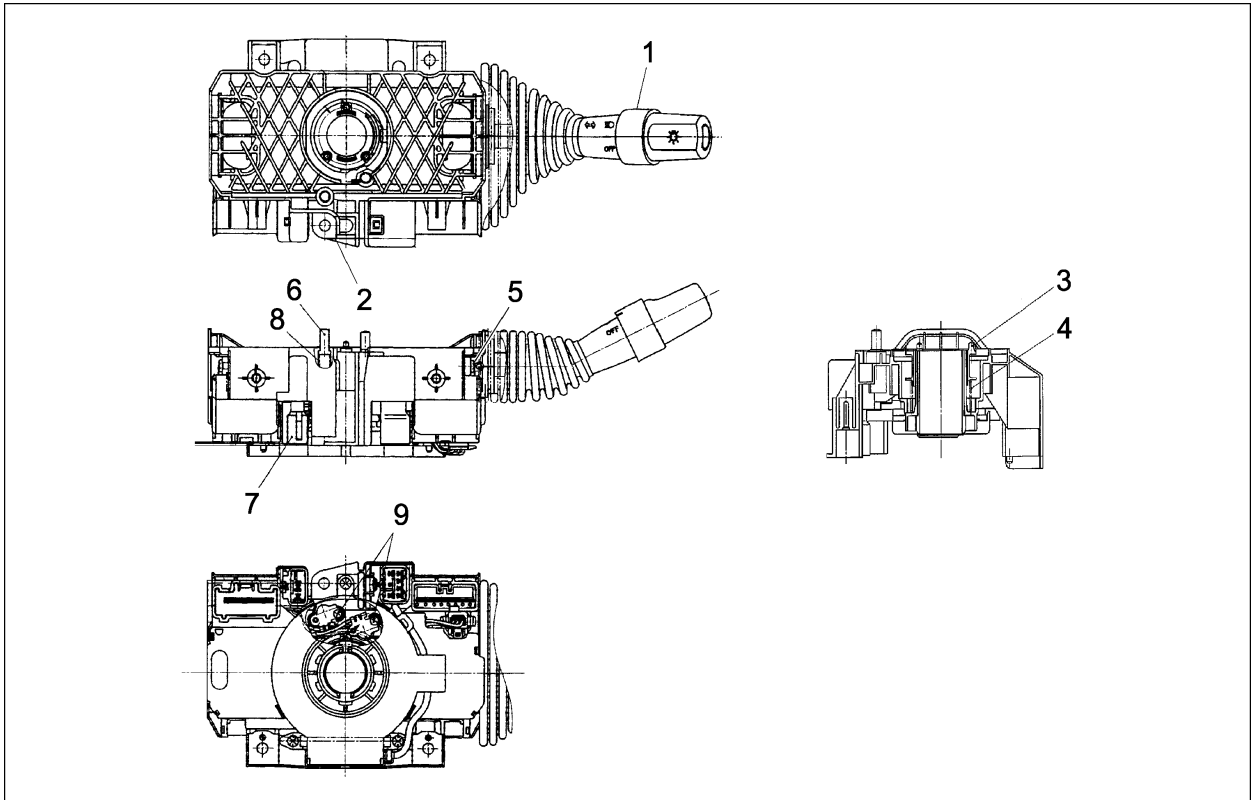

A:FD20C3Z FD25C3Z

Item No	Part No.	Mark	Description	Req'd	Remarks : Serial No.
A1	239A2-40501		SWITCH-ASSY,COMBINATION コンビネーションスイッチアッセン	1	INC.1-9
1	280C2-42331		SWITCH,TURN-SIGNAL スイッチ	1	
2	NO PART NO.	#	BODY ボディ	1	
3	NO PART NO.	#	CAM,CANCEL,RH カム	1	
4	NO PART NO.	#	SPRING スプリング	1	
5	NO PART NO.	#	SCREW スクリュ	4	
6	280C2-42351		CONTACT,HORN コンタクト	2	
7	NO PART NO.	#	CODE,CP-HORN コード	1	
8	NO PART NO.	#	SPRING スプリング	2	
9	NO PART NO.	#	SCREW スクリュ	2	
10	01033-05014		SCREW スクリュ	3	

FIG.18 COMBINATION SWITCH (TOR-CON)

(F7Z22450) コンビネーションスイッチ

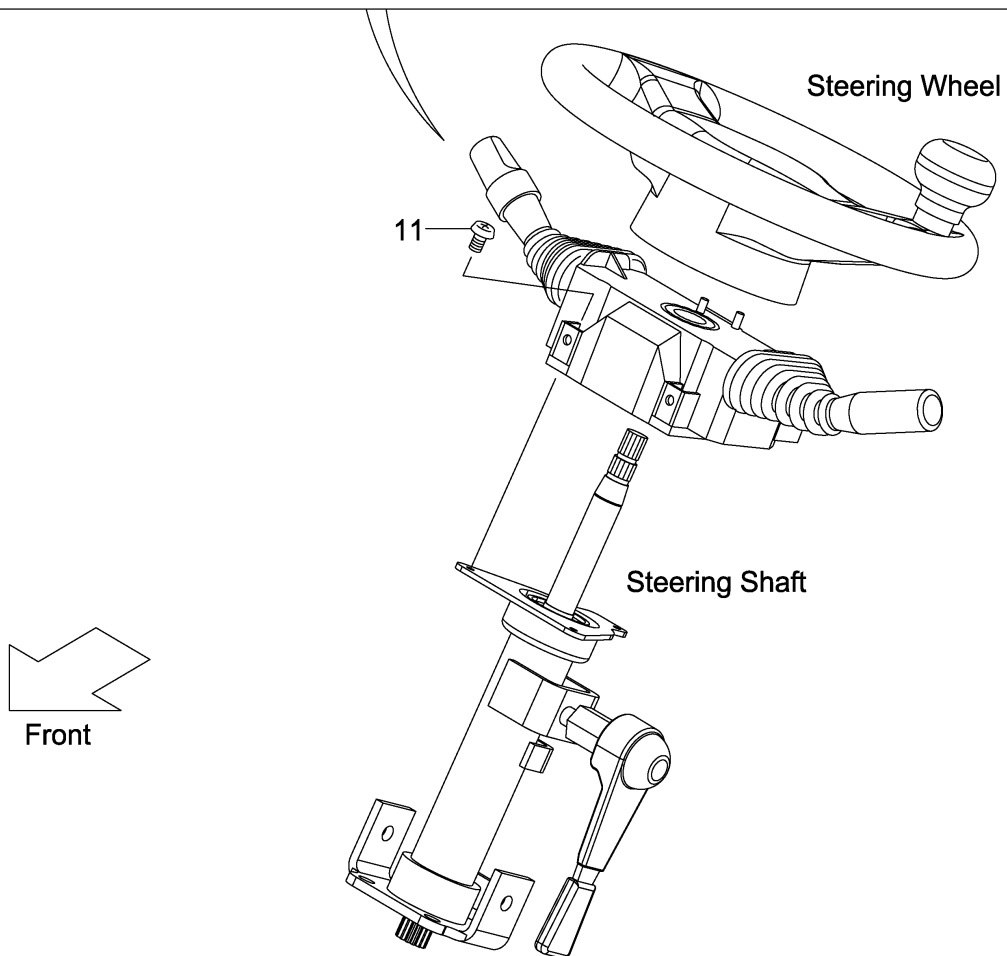
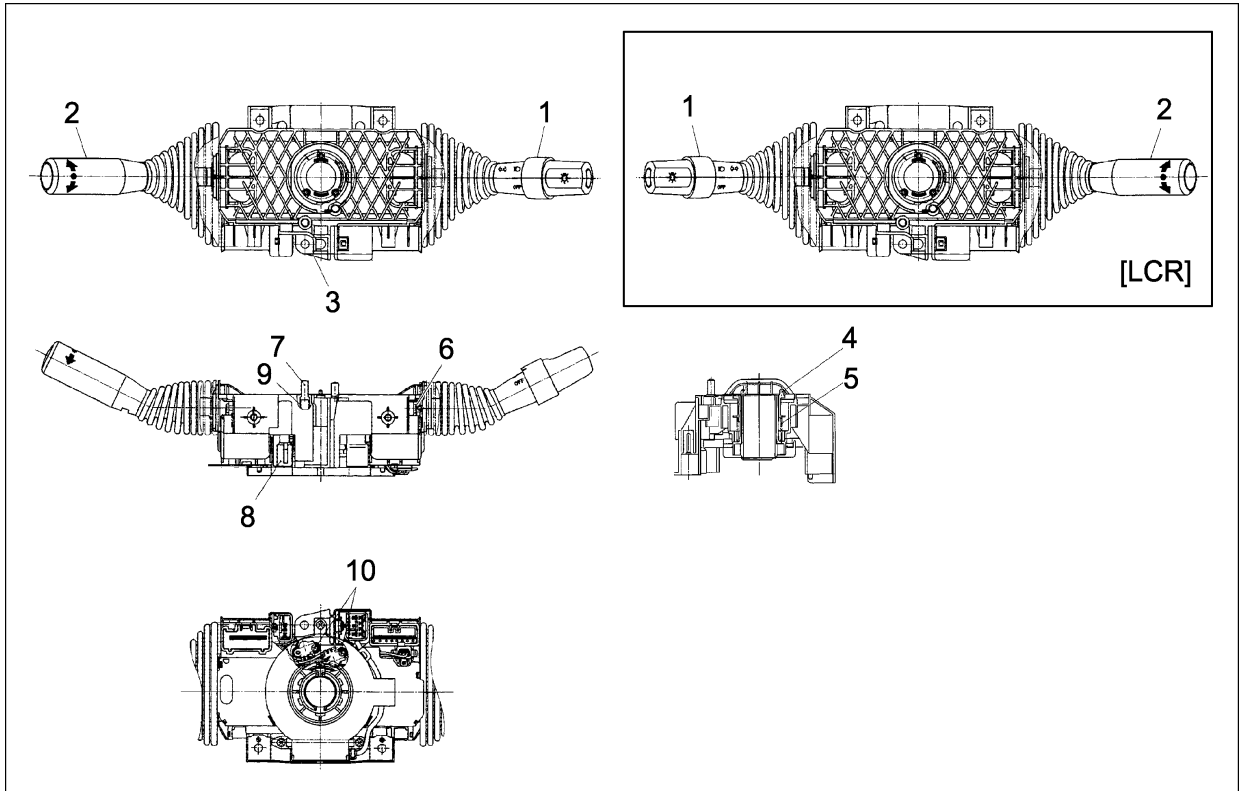

A:FD20T3Z FD25T3Z

Item No	Part No.	Mark	Description	Req'd	Remarks : Serial No.
A1	209K2-40501		SWITCH-ASSY,COMBINATION コンビネーションスイッチアッセン	1	INC.1-10
-	509K2-30101		SWITCH-ASSY,COMBINATION コンビネーションスイッチアッセン	1	[LCR] INC.1-10
1	280C2-42331		SWITCH,TURN-SIGNAL スイッチ	1	
-	280C2-42301		SWITCH,TURN-SIGNAL スイッチ	1	[LCR]
2	280C2-42341		SWITCH,DIRECTION スイッチ	1	
-	280C2-42311		SWITCH,DIRECTION スイッチ	1	[LCR]
3	NO PART NO.	#	BODY ホ`デ`イ	1	
4	NO PART NO.	#	CAM,CANCEL,RH カム	1	
-	NO PART NO.	#	CAM,CANCEL,RH カム	1	[LCR]
5	NO PART NO.	#	SPRING スプリング`	1	
6	NO PART NO.	#	SCREW スクリュ	4	
7	280C2-42351		CONTACT,HORN コンタクト	2	
8	NO PART NO.	#	CODE,CP-HORN コード`	1	
9	NO PART NO.	#	SPRING スプリング`	2	
10	NO PART NO.	#	SCREW スクリュ	2	
11	01033-05014		SCREW スクリュ	3	

FIG.19 ELECTRIC PARTS (CLUTCH)

(F7Z22480) エレクトリックパーツ

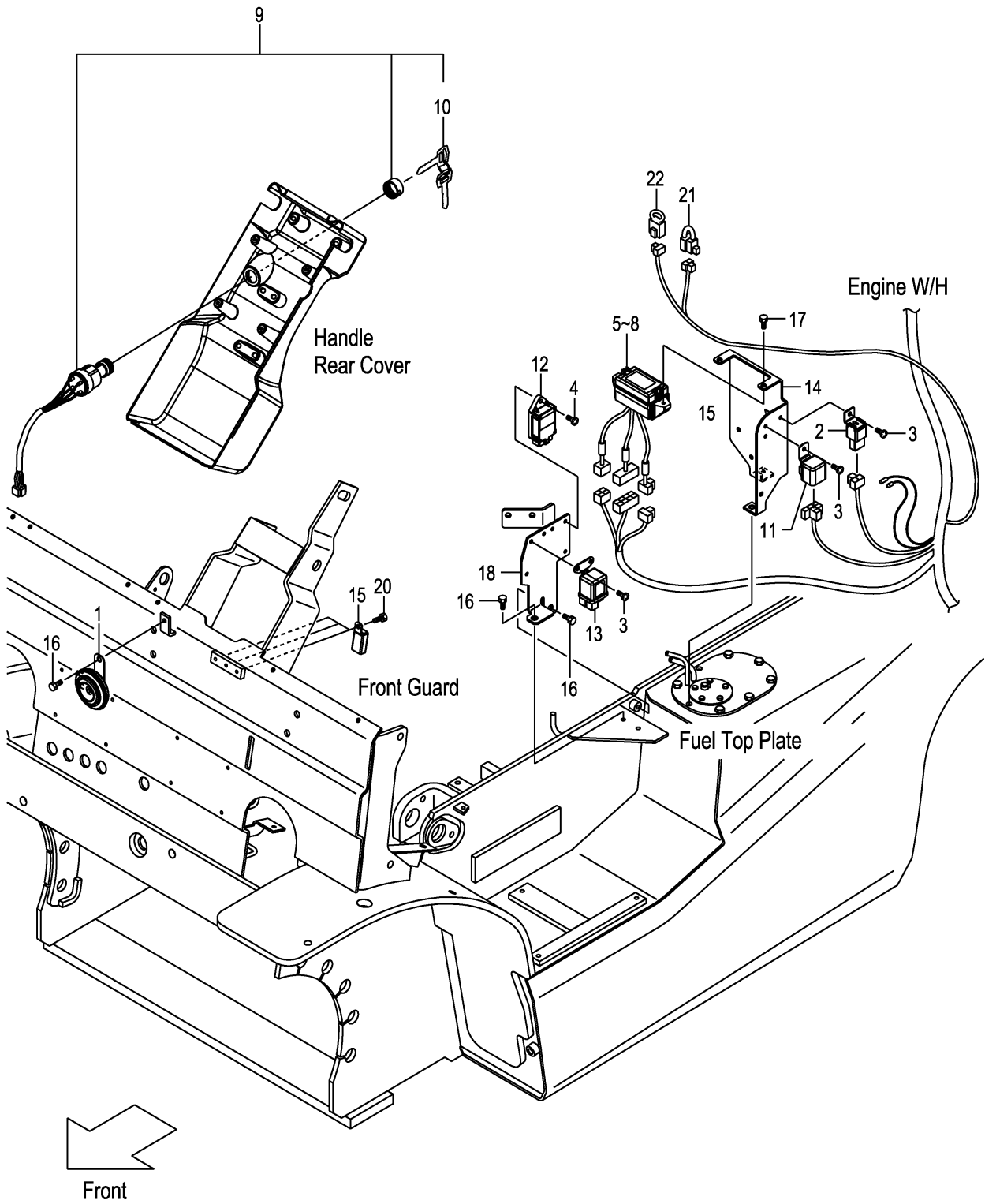

A:FD20C3Z FD25C3Z

Item No	Part No.	Mark	Description	Req'd	Remarks : Serial No.
1	216G2-43651		HORN ホーン	1	
2	216G2-43711		UNIT,FLASHER ユニット	1	
3	214A2-42611		SCREW スクリュ	4	
4	214A2-42621		SCREW スクリュ	1	
5	22N52-42101		BOX,FUSE ボックス	1	INC.6-8
6	22N52-42311		FUSE,3A ヒューズ	5	
7	22N52-42321		FUSE,7.5A ヒューズ	5	
8	22N52-42331		FUSE,15A ヒューズ	3	
9	216G2-42311		SWITCH,STARTER スイッチ	1	INC.10
10	216G2-43401		KEY,SPARE,511323 キー	1	(1SET=2PCS)
-	216G2-43411		KEY,SPARE,512421 キー	(1)	(1SET=2PCS)
-	216G2-43421		KEY,SPARE,513454 キー	(1)	(1SET=2PCS)
11	217G2-42301		RELAY,STARTER リレー	1	
12	239A2-42311		TIMER,QOS-3 タイマー	1	
13	239A2-42301		RELAY,GLOW-PLUG リレー	1	
14	22N52-42021		BRACKET,ELECTRIC ブラケット	1	
15	209K2-42351		RELAY,1A リレー	3	
16	01185-08016		BOLT ボルト	3	
17	01185-06016		BOLT ボルト	2	
18	22N52-42031		BRACKET,ELECTRIC ブラケット	1	
19	04913-10200	+	BAND バンド	4	
20	01183-06010		BOLT ボルト	3	
21	22N52-43001		RESISTOR レジスタ	1	
22	21152-42091		DIODE ダイオード	1	

FIG.20 ELECTRIC PARTS (TOR-CON)

(F7Z22490) エレクトリックパーツ

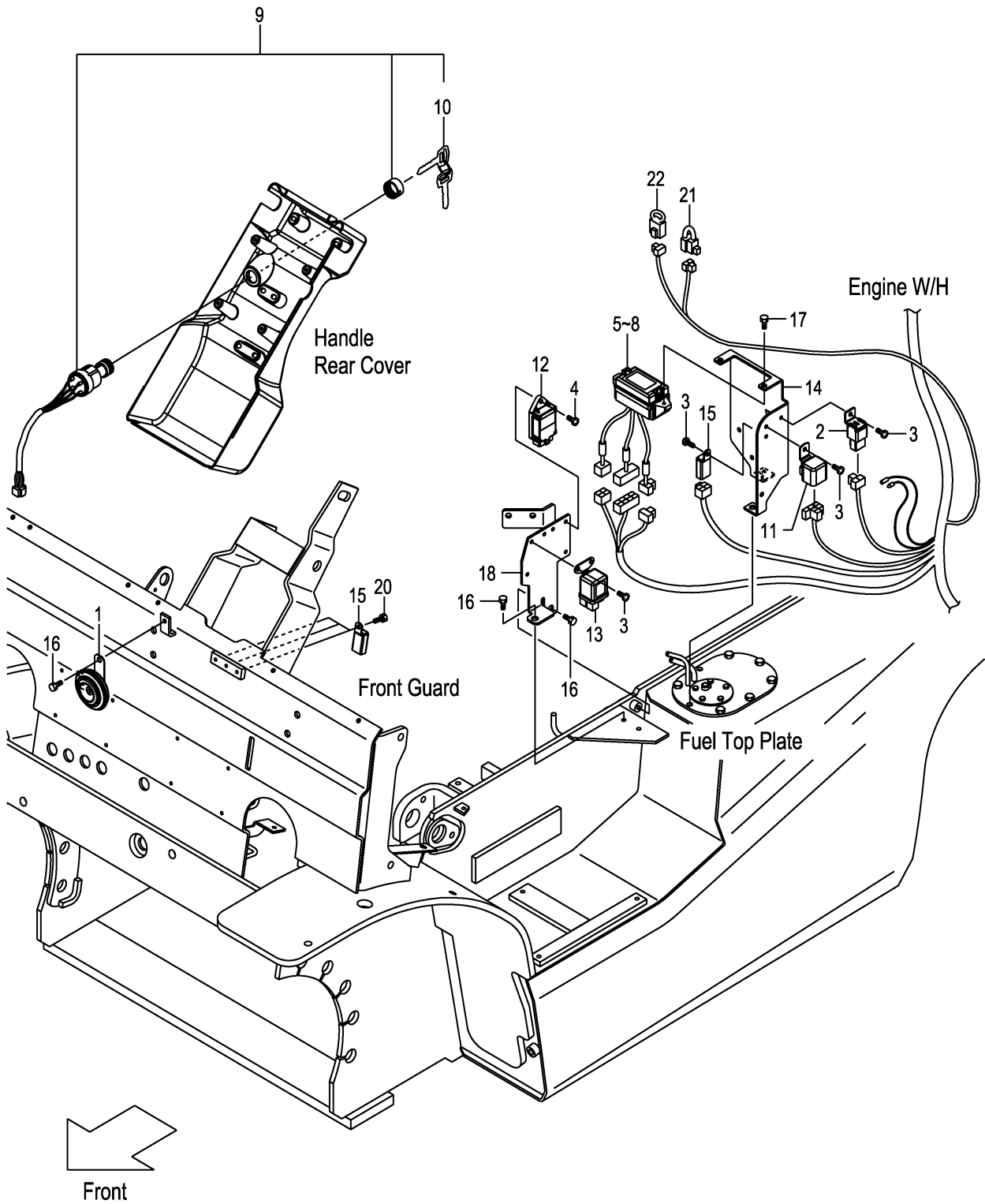

A:FD20T3Z FD25T3Z

Item No	Part No.	Mark	Description	Req'd	Remarks : Serial No.
1	216G2-43651		HORN ホーン	1	
2	216G2-43711		UNIT,FLASHER ユニット	1	
3	214A2-42611		SCREW スクリュ	5	
4	214A2-42621		SCREW スクリュ	1	
5	22N52-42101		BOX,FUSE ボックス	1	INC.6-8
6	22N52-42311		FUSE,3A ヒューズ	5	
7	22N52-42321		FUSE,7.5A ヒューズ	5	
8	22N52-42331		FUSE,15A ヒューズ	3	
9	216G2-42311		SWITCH,STARTER スイッチ	1	INC.10
10	216G2-43401		KEY,SPARE,511323 キー	1	(1SET=2PCS)
-	216G2-43411		KEY,SPARE,512421 キー	(1)	(1SET=2PCS)
-	216G2-43421		KEY,SPARE,513454 キー	(1)	(1SET=2PCS)
11	217G2-42301		RELAY,STARTER リレー	1	
12	239A2-42311		TIMER,QOS-3 タイマー	1	
13	239A2-42301		RELAY,GLOW-PLUG リレー	1	
14	22N52-42021		BRACKET,ELECTRIC ブラケット	1	
15	209K2-42351		RELAY,1A リレー	4	
16	01185-08016		BOLT ボルト	3	
17	01185-06016		BOLT ボルト	2	
18	22N52-42031		BRACKET,ELECTRIC ブラケット	1	
19	04913-10200	+	BAND バンド	4	
20	01183-06010		BOLT ボルト	3	
21	22N52-43001		RESISTOR レジスタ	1	
22	21152-42091		DIODE ダイオード	1	

FIG.21 ENGINE WIRE HARNESS (CLUTCH)

(F7Z224C0) エンジンワイヤハーネス

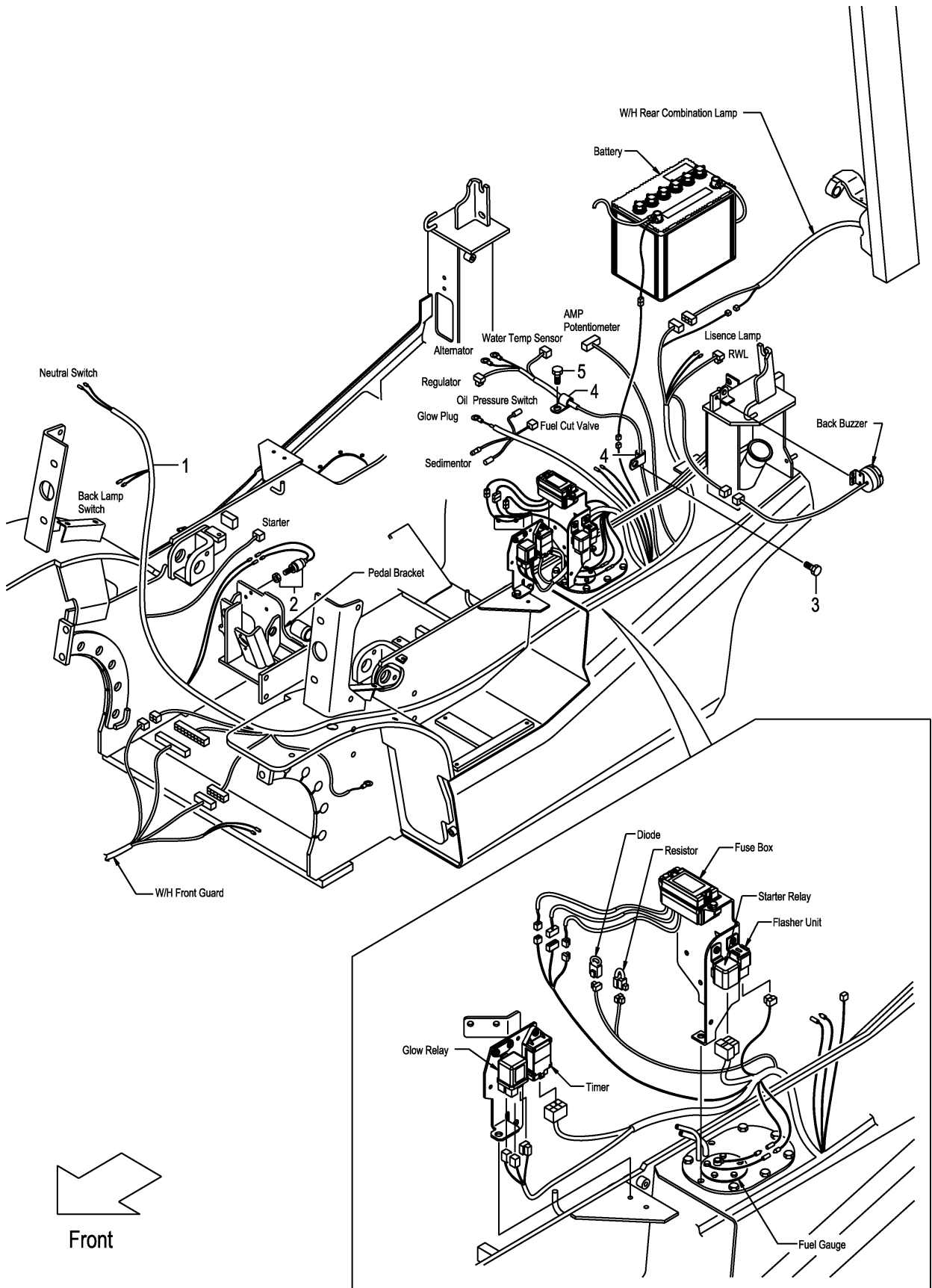

A:FD20C3Z FD25C3Z

Item No	Part No.	Mark	Description	Req'd	Remarks : Serial No.
1	22U42-42211		WIRE-HARNESS,ENGINE ワイヤハーネス	1	
2	23232-42072		SWITCH,STOP-LAMP スイッチ	1	
3	01183-06016		BOLT ホルト	1	
4	214A2-42331		CLIP クリップ	2	
5	01183-08016		BOLT ホルト	1	

FIG.22 ENGINE WIRE HARNESS (TOR-CON)

(F7Z224D0) エンジンワイヤハーネス

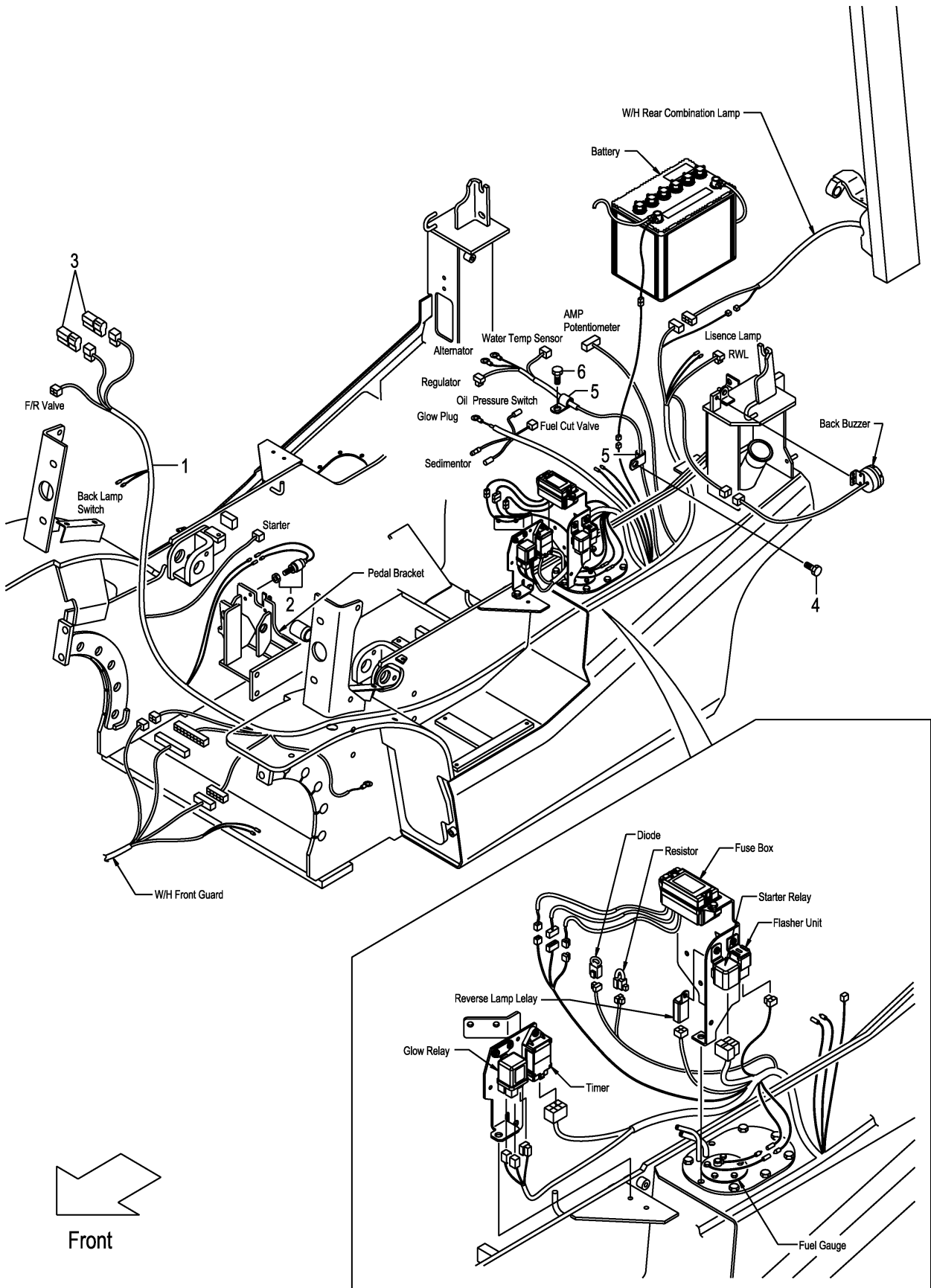

A:FD20T3Z FD25T3Z

Item No	Part No.	Mark	Description	Req'd	Remarks : Serial No.
1	22U52-42211		WIRE-HARNESS,ENGINE ワイヤハーネス	1	
2	23232-42072		SWITCH,STOP-LAMP スイッチ	1	
3	230C2-42201		DIODE,3A ダイオード	2	
4	01183-06016		BOLT ボルト	1	
5	214A2-42331		CLIP クリップ	2	
6	01183-08016		BOLT ボルト	1	

FIG.23 BATTERY

(F7Z224F0) バッテリー

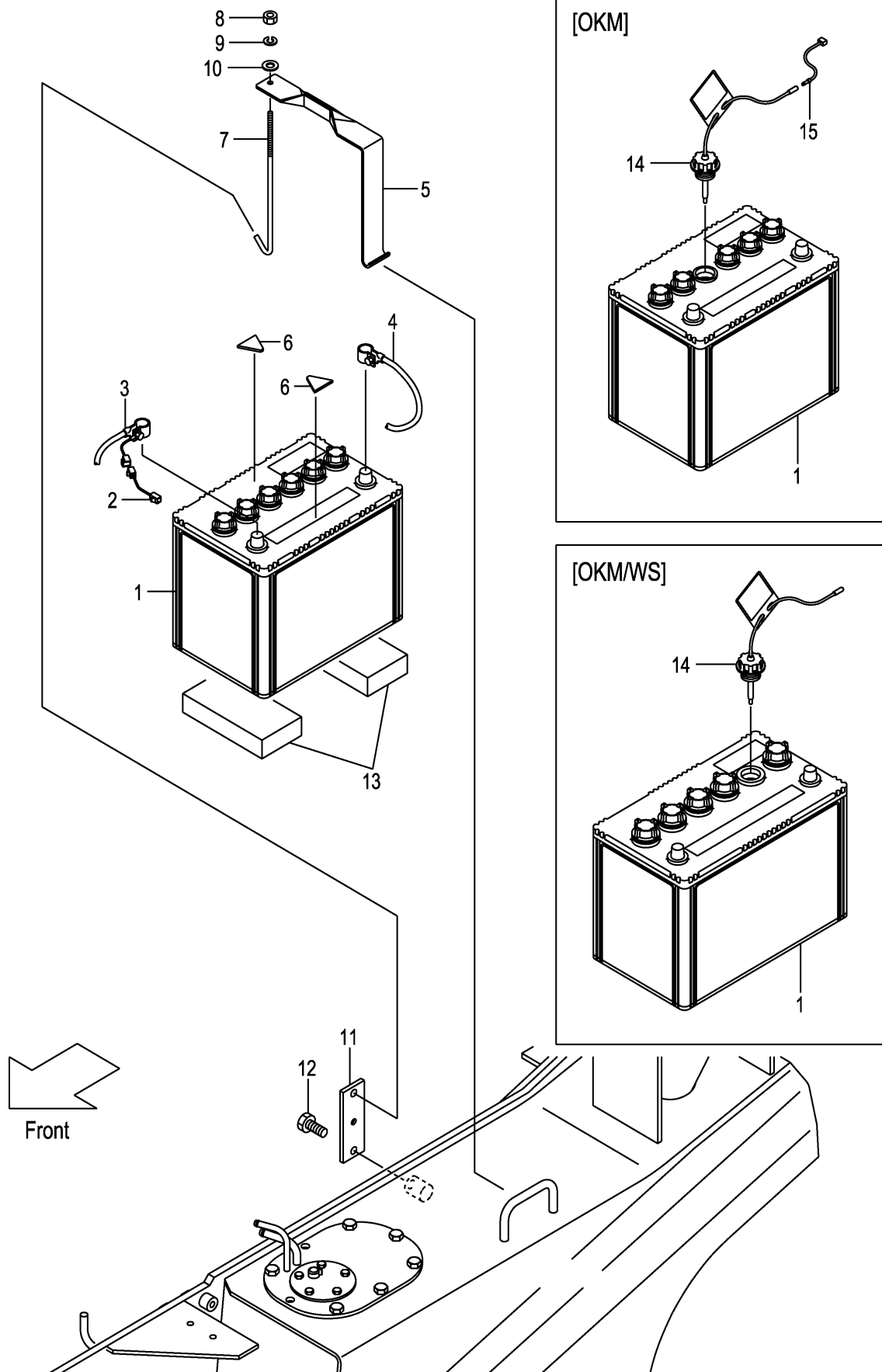

A:FD20C3Z FD20T3Z FD25C3Z FD25T3Z

Item No	Part No.	Mark	Description	Req'd	Remarks : Serial No.
1	58106-31011		BATTERY,WET,80D26R バッテリ	1	
-	534A7-02001		BATTERY,WET,115D31R バッテリ	1	[WS]
2	25592-42081		WIRE,FUSIBLE-LINK ワイヤ	1	
3	22U52-42151		CABLE,BATTERY(+)	1	
4	238A2-42151		CABLE,BATTERY(-)	1	
5	217G2-42021		HOLDER,BATTERY ホルダ	1	
6	216G2-43111		RUBBER ラバー	2	
7	256C2-42231		BOLT,ANCHOR ホルト	1	
8	01420-00006		NUT ナット	1	(-2005.7.4)
-	01400-00006		NUT ナット	1	(2005.7.5-)
9	02010-00006		WASHER ワッシャ	1	
10	23452-42181		WASHER ワッシャ	1	(-2005.7.4)
-	02000-00006		WASHER ワッシャ	1	(2005.7.5-)
11	22N52-42111		HOOK,ANCHOR-BOLT フック	1	
12	01185-08016		BOLT ホルト	1	
13	22N52-42301		RUBBER ラバー	2	
14	521A2-42001		CAP,BATTERY キャップ	1	[OKM]
-	522A2-42001		CAP,BATTERY キャップ	1	[OKM/WS]
15	539A6-22021		WIRE,LEAD ワイヤ	1	[OKM](WITHOUT OKM/WS)

FIG.24 HEAD LAMP & FRONT COMBINATION LAMP

(F7Z224G0) ヘッドランプ&フロントコンビネーションランプ

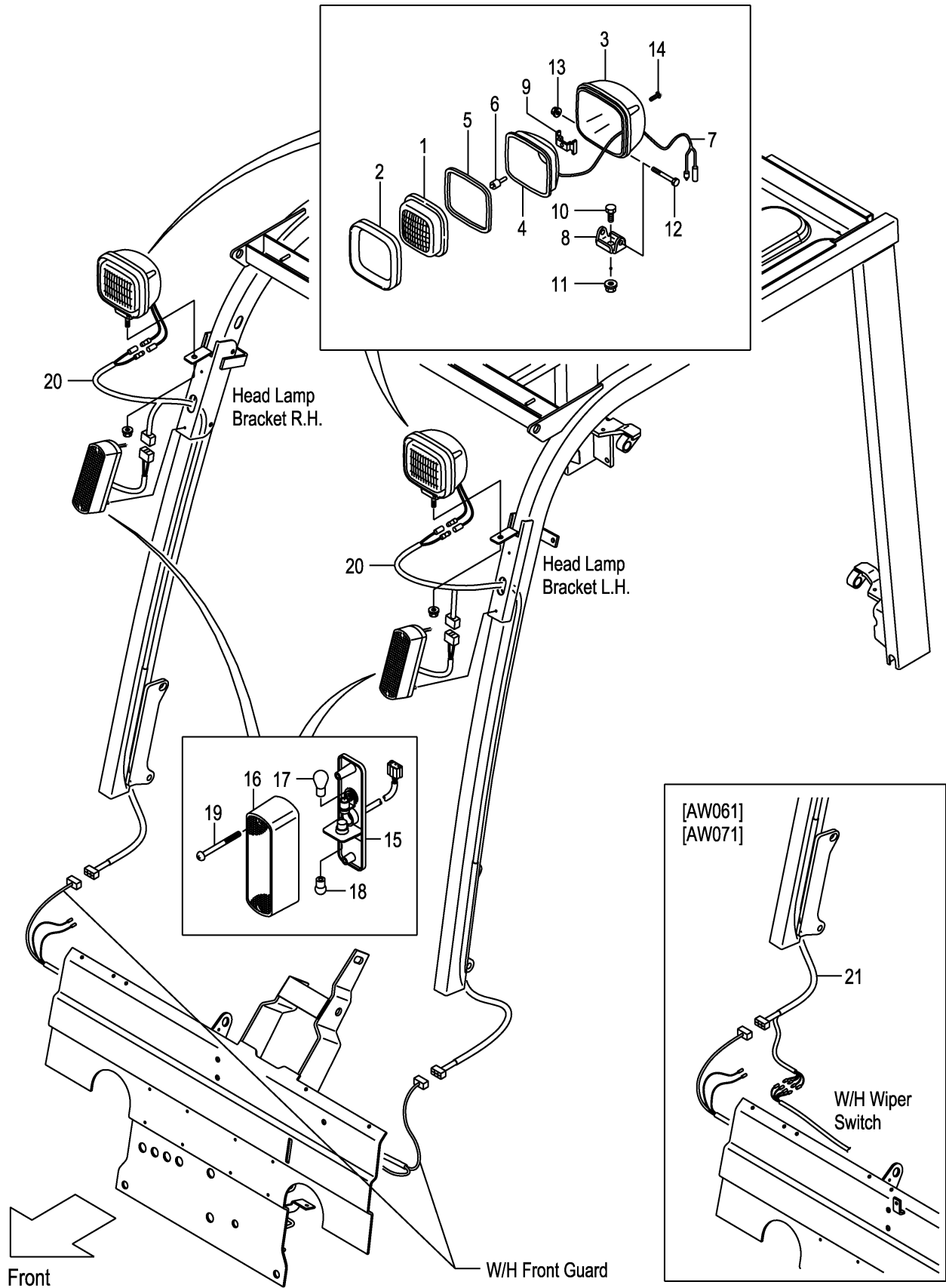

A:FD20C3Z FD20T3Z FD25C3Z FD25T3Z

Item No	Part No.	Mark	Description	Req'd	Remarks : Serial No.
A1	216G2-40602		LAMP-ASSY,HEAD ヘッドランプアッセン	2	INC.1-14
1	216G2-43502		LENS レンズ	2	
2	216G2-43631		RIM リム	2	
3	NO PART NO.	#	HOUSINGハウジング	2	
4	NO PART NO.	#	REFLECTORリフレクタ	2	
5	216G2-43531		GASKETガスケット	2	
6	216G2-43542		BULB,12V/55Wバルブ	2	
7	216G2-43551		WIRE,LEADワイヤ	2	
8	216G2-43562		BRACKETブラケット	2	
9	216G2-43571		SPRINGスプリング	2	
10	216G2-43582		BOLTボルト	2	
11	216G2-43592		NUTナット	2	
12	216G2-43602		BOLTボルト	2	
13	216G2-43611		NUTナット	2	
14	216G2-43622		SCREWスクリュー	8	
A2	216G2-40701		LAMP-ASSY,FRONT-COMBINATION フロントコンビネーションランプアッセン	2	INC.15-19
15	NO PART NO.	#	BODYボディ	2	
16	216G2-40731		LENSレンズ	2	
17	216G2-40711		BULB,12V/27Wバルブ	2	
18	216G2-40721		BULB,12V/10Wバルブ	2	
19	NO PART NO.		SCREWスクリュー	4	
20	239A2-42221		WIRE-HARNESS,H.GUARD ワイヤハーネス	2	
-	534A9-22211		WIRE-HARNESS,H.GUARD ワイヤハーネス	2	[HL][BKH]
-	239A2-42221		WIRE-HARNESS,H.GUARD ワイヤハーネス	1	[AW061][AW071]
21	52N55-42301		WIRE-HARNESS,H.GUARD ワイヤハーネス	1	[AW061][AW071]

FIG.25 REAR COMBINATION LAMP

(F7Z224H0) リヤコンビネーションランプ

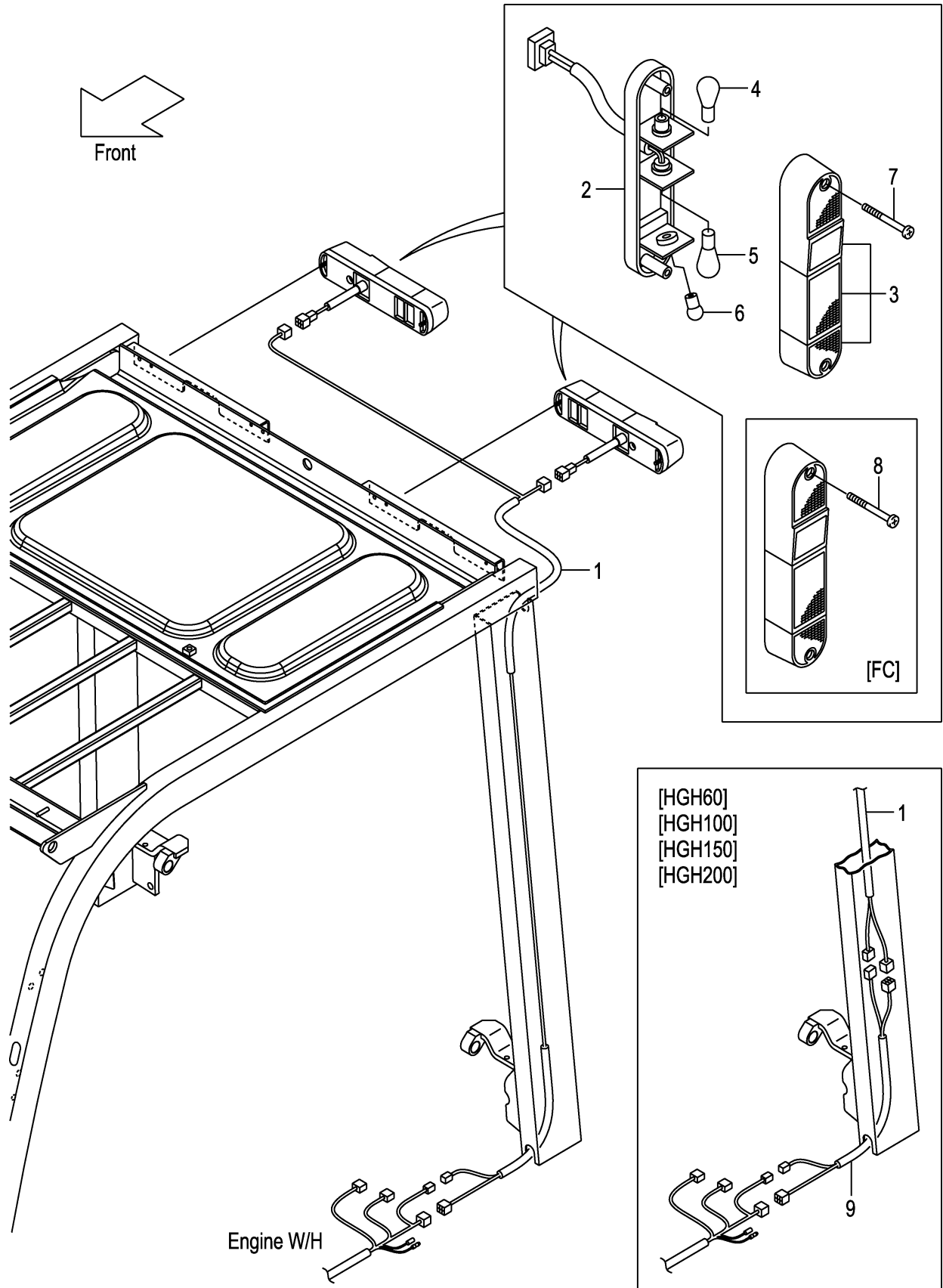

A:FD20C3Z FD20T3Z FD25C3Z FD25T3Z

Item No	Part No.	Mark	Description	Req'd	Remarks : Serial No.
1	22N52-42251		WIRE-HARNESS,R-COMBNATION ワイヤハーネス	1	
A1	209K2-42002		LAMP-ASSY,REAR-COMBNATION リヤ-コンビネーションランプアッセン	2	INC.2-7
2	NO PART NO.	#	BODY ボディ	2	
3	209K2-42021		LENS,PLASTIC レンズ	2	
4	210F2-42021		BULB,12V/23,8W バルブ	2	
5	209K2-42041		BULB,12V/27W バルブ	2	
6	210F2-42031		BULB,12V/10W バルブ	2	
7	01030-05055		SCREW スクリュ	4	(WITHOUT FC)
8	514A3-72091		BOLT,PAN-HEAD ボルト	4	[FC]
9	52N55-02451		WIRE-HARNESS,JOINT ワイヤハーネス	1	[HGH060][HGH100][HGH150] [HGH200]

FIG.26 REAR COMBINATION LAMP [RRE][SCB001][SCBCR]

(F7Z224J0) リヤコンビネーションランプ

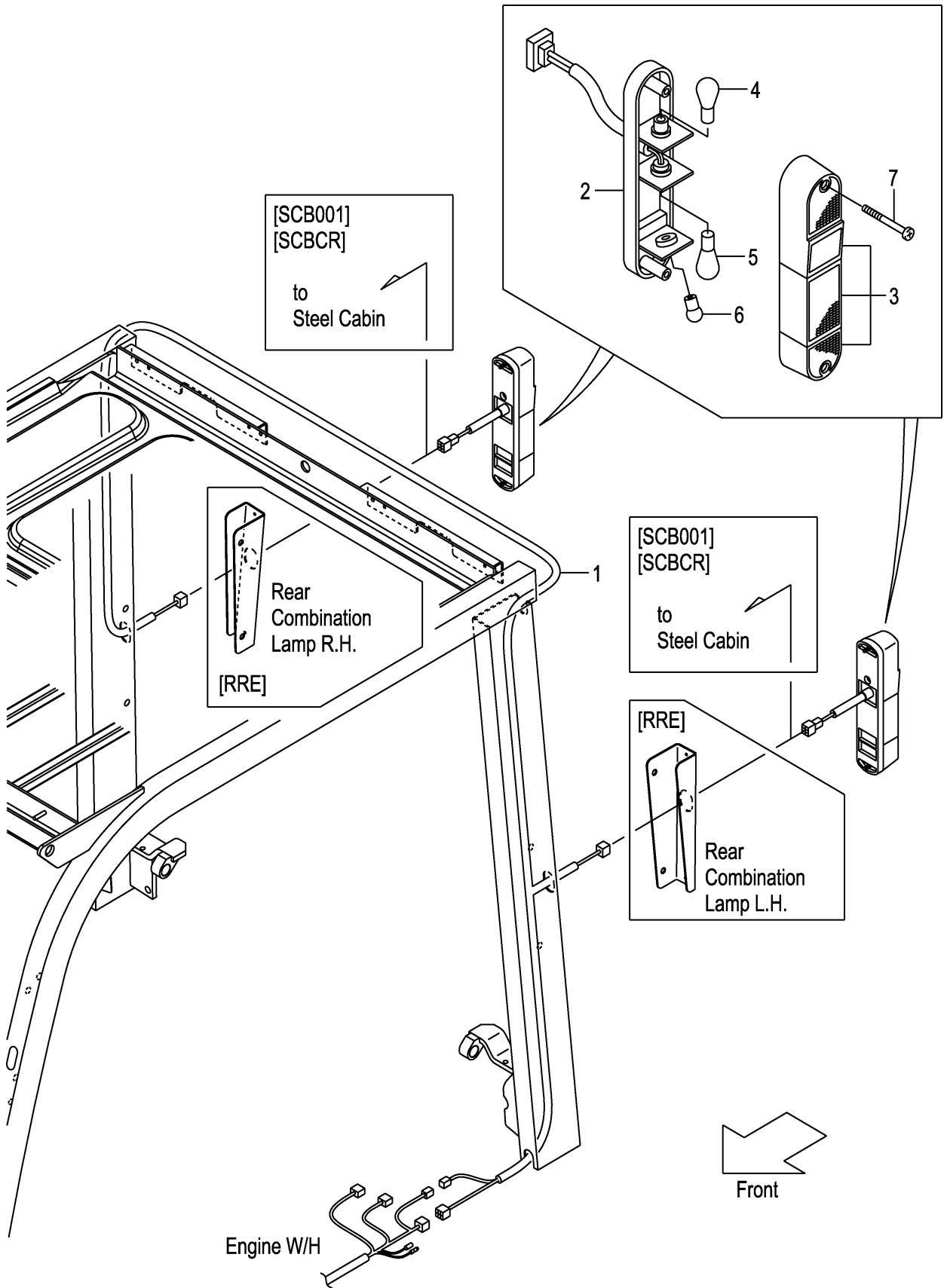

A:FD20C3Z FD20T3Z FD25C3Z FD25T3Z

Item No	Part No.	Mark	Description	Req'd	Remarks : Serial No.
1	52N59-92201		WIRE-HARNESS,R-COMBNATION ワイヤハーネス	1	[RRE]
-	52N59-92201		WIRE-HARNESS,R-COMBNATION ワイヤハーネス	1	[SCB001][SCBCR]
A1	209K2-42002		LAMP-ASSY,REAR-COMBNATION リヤ-コンビネーションランプアッセン	2	[RRE][SCB001][SCBCR] INC.2-7
2	NO PART NO.	#	BODY ボディ	2	[RRE][SCB001][SCBCR]
3	209K2-42021		LENS,PLASTIC レンズ	2	[RRE][SCB001][SCBCR]
4	210F2-42021		BULB,12V/23,8W バルブ	2	[RRE][SCB001][SCBCR]
5	209K2-42041		BULB,12V/27W バルブ	2	[RRE][SCB001][SCBCR]
6	210F2-42031		BULB,12V/10W バルブ	2	[RRE][SCB001][SCBCR]
7	01030-05055		SCREW スクリュー	4	[RRE][SCB001][SCBCR]

FIG.27 LICENSE LAMP [RRE]

(F7Z224K0) ライセンスランプ

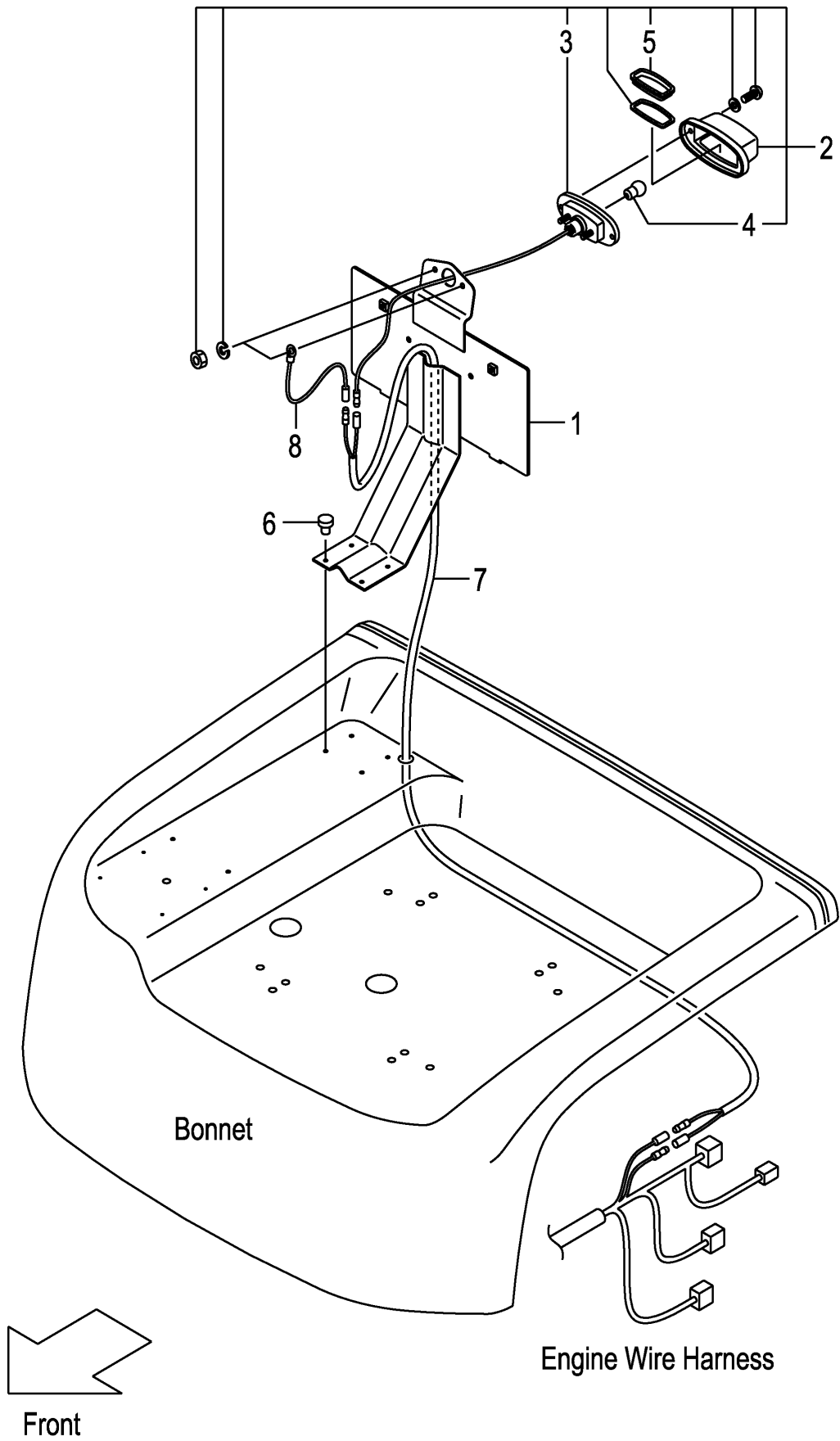

A:FD20C3Z FD20T3Z FD25C3Z FD25T3Z

Item No	Part No.	Mark	Description	Req'd	Remarks : Serial No.
1	52N59-92101		BRACKET,NUMBER-PLATE ブラケット	1	[RRE]
2	22132-40202		LAMP,LICENSE ランプ	1	[RRE] INC.3-5
3	NO PART NO.	#	BODY ボディ	1	[RRE]
4	22132-40041		BULB,12V/10W バルブ	1	[RRE]
5	22192-42411		LENS,PLASTIC レンス	1	[RRE]
6	22256-42001		RIVET リベット	4	[RRE]
7	558A9-92001		WIRE-HARNESS,LICENSE ワイヤハーネス	1	[RRE]
8	222A2-42511		WIRE,LEAD ワイヤ	1	[RRE]

FIG.28 LICENSE LAMP [SCB001/RRE][SCBCR/RRE]
(F7Z224L0) ライセンスランプ

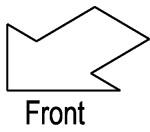
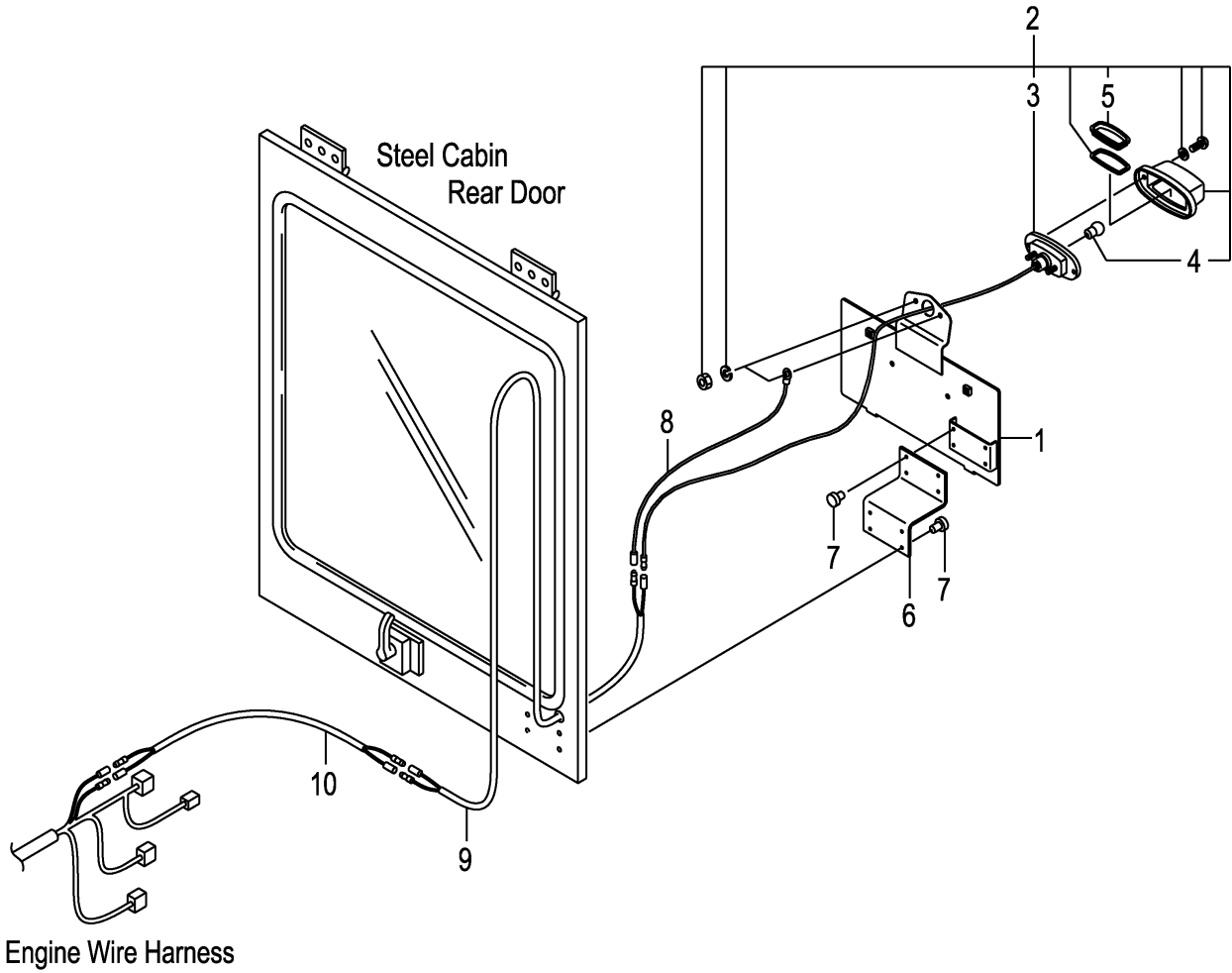

A:FD20C3Z FD20T3Z FD25C3Z FD25T3Z

Item No	Part No.	Mark	Description	Req'd	Remarks : Serial No.
1	531A0-52521		BRACKET,NUMBER-PLATE ブラケット	1	[SCB001/RRE][SCBCR/RRE]
2	22132-40202		LAMP,LICENSE ランプ	1	[SCB001/RRE][SCBCR/RRE]
3	NO PART NO.	#	BODY ボディ	1	[SCB001/RRE][SCBCR/RRE]
4	22132-40041		BULB,12V/10W ハルブ	1	[SCB001/RRE][SCBCR/RRE]
5	22192-42411		LENS,PLASTIC レンス	1	[SCB001/RRE][SCBCR/RRE]
6	539A5-32361		BRACKET ブラケット	1	[SCB001/RRE][SCBCR/RRE]
7	22256-42001		RIVET リベット	8	[SCB001/RRE][SCBCR/RRE]
8	222A2-42511		WIRE,LEAD ワイヤ	1	[SCB001/RRE][SCBCR/RRE]
9	534A9-92131		WIRE-HARNESS,LICENSE ワイヤハーネス	1	[SCB001/RRE][SCBCR/RRE]
10	558A9-92001		WIRE-HARNESS,LICENSE ワイヤハーネス	1	[SCB001/RRE][SCBCR/RRE]

FIG.29 LICENSE LAMP [LP]

(F7Z224N0) ライセンスランプ°

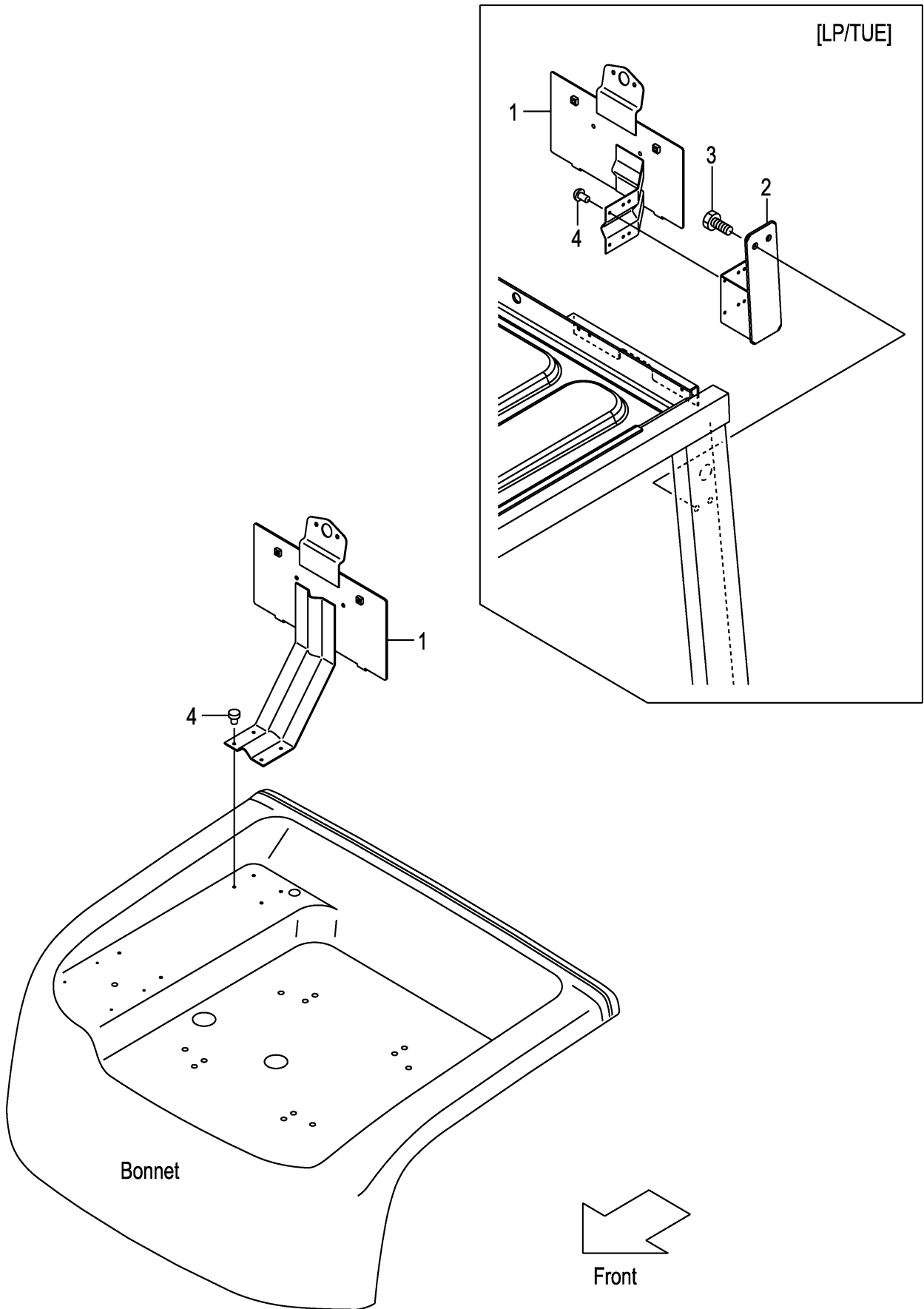

A:FD20C3Z FD20T3Z FD25C3Z FD25T3Z

Item No	Part No.	Mark	Description	Req'd	Remarks : Serial No.
1	52N59-92101		BRACKET,NUMBER-PLATE ブラケット	1	[LP]
-	509P9-90101		BRACKET,NUMBER-PLATE ブラケット	1	[LP/TUE]
2	52N59-92501		BRACKET,LP ブラケット	1	[LP/TUE]
3	01185-08016		BOLT ボルト	2	[LP/TUE]
4	22256-42001		RIVET リベット	4	[LP]

FIG.30 REAR WORKING LIGHT [RWLR]

(F7Z224P0) リヤワーキングライト

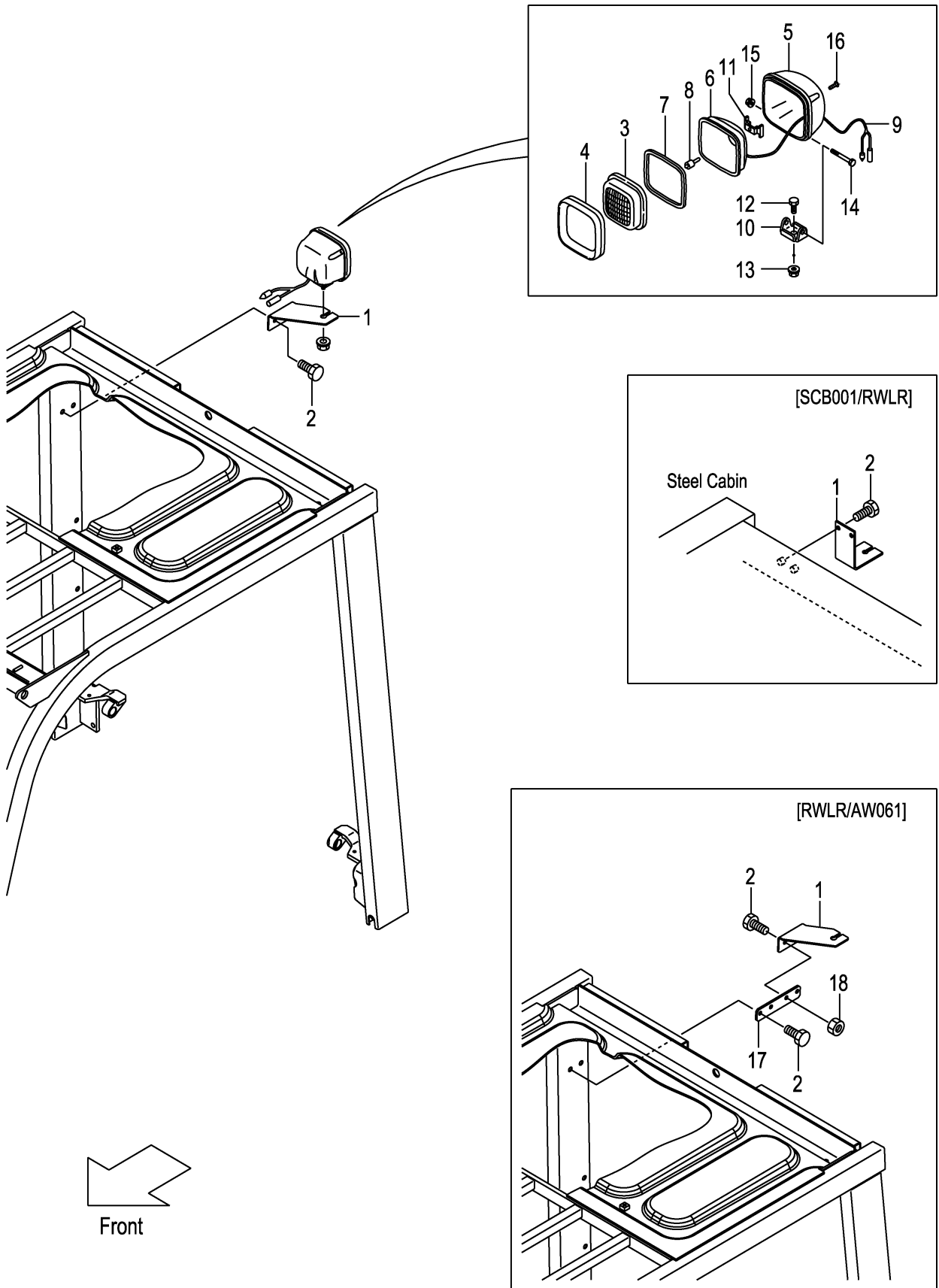

A:FD20C3Z FD20T3Z FD25C3Z FD25T3Z

Item No	Part No.	Mark	Description	Req'd	Remarks : Serial No.
1	52N51-42161		BRACKET,RWL,RH ブラケット	1	[RWLR]
-	530C1-42001		BRACKET,RWL ブラケット	1	[SCB001/RWLR]
2	01185-08016		BOLT ボルト	2	[RWLR]
-	01185-08016		BOLT ボルト	4	[RWLR/AW061]
-	01185-08020		BOLT ボルト	2	[SCB001/RWLR]
A1	216G2-40602		LAMP-ASSY,HEAD ヘッドランプアッセン	1	[RWLR] INC.3-16
3	216G2-43502		LENS レンズ	1	[RWLR]
4	216G2-43631		RIM リム	1	[RWLR]
5	NO PART NO.	#	HOUSING ハウジング	1	[RWLR]
6	NO PART NO.	#	REFLECTOR リフレクタ	1	[RWLR]
7	216G2-43531		GASKET ガスケット	1	[RWLR]
8	216G2-43542		BULB,12V/55W バルブ	1	[RWLR]
9	216G2-43551		WIRE,LEAD ワイヤ	1	[RWLR]
10	216G2-43562		BRACKET ブラケット	1	[RWLR]
11	216G2-43571		SPRING スプリング	1	[RWLR]
12	216G2-43582		BOLT ボルト	1	[RWLR]
13	216G2-43592		NUT ナット	1	[RWLR]
14	216G2-43602		BOLT ボルト	1	[RWLR]
15	216G2-43611		NUT ナット	1	[RWLR]
16	216G2-43622		SCREW スクリュー	4	[RWLR]
17	52N51-42301		PLATE プレート	1	[RWLR/AW061]
18	01400-00008		NUT ナット	2	[RWLR/AW061]

FIG.31 REAR WORKING LIGHT [RWLL]

(F7Z224Q0) リヤワーキングライト

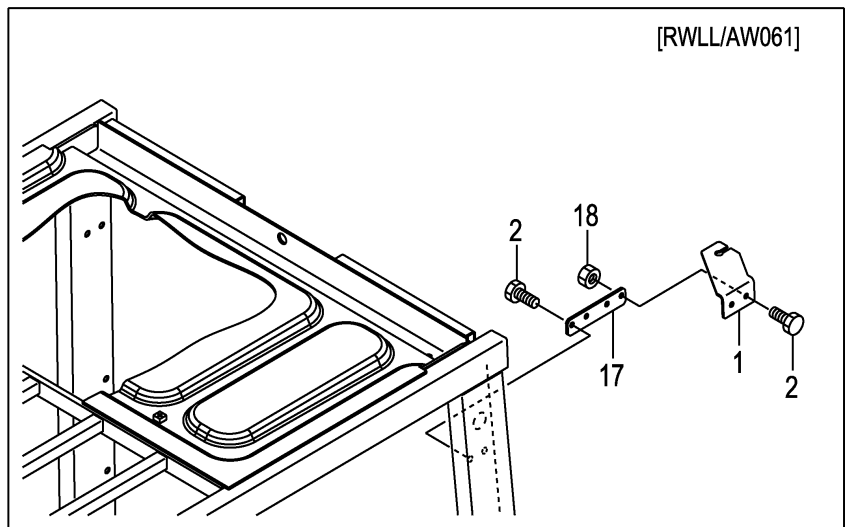
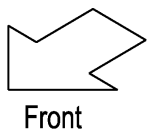
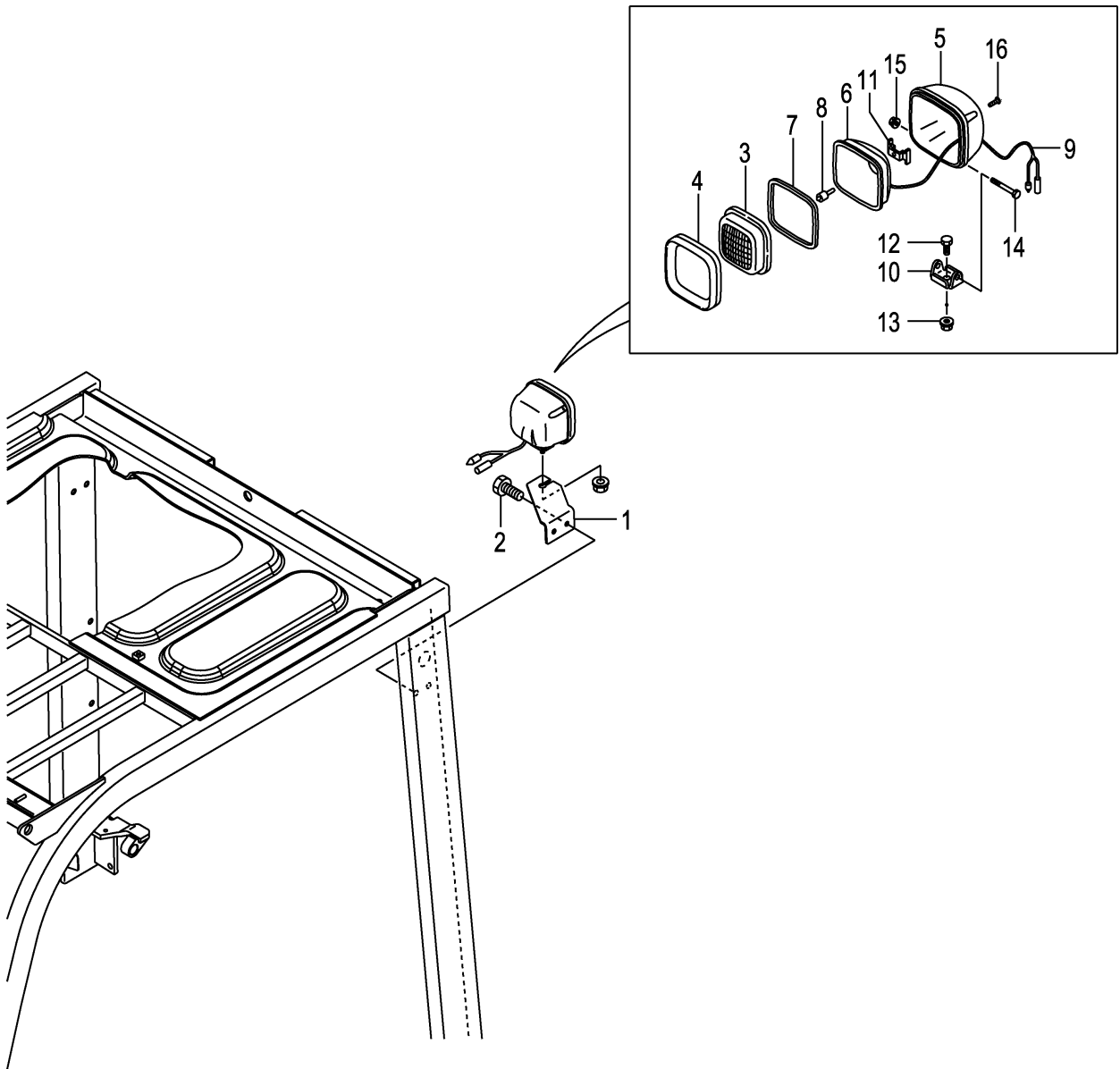

A:FD20C3Z FD20T3Z FD25C3Z FD25T3Z

Item No	Part No.	Mark	Description	Req'd	Remarks : Serial No.
1	52N51-42151		BRACKET,RWL,LH ブラケット	1	[RWLL]
2	01185-08016		BOLT ホルト	2	[RWLL]
-	01185-08016		BOLT ホルト	4	[RWLL/AW061]
A1	216G2-40602		LAMP-ASSY,HEAD ヘッドランプアッセン	1	[RWLL] INC.3-16
3	216G2-43502		LENS レンス	1	[RWLL]
4	216G2-43631		RIM リム	1	[RWLL]
5	NO PART NO.	#	HOUSING ハウジング	1	[RWLL]
6	NO PART NO.	#	REFLECTOR リフレクタ	1	[RWLL]
7	216G2-43531		GASKET ガasket	1	[RWLL]
8	216G2-43542		BULB,12V/55W バルブ	1	[RWLL]
9	216G2-43551		WIRE,LEAD ワイヤ	1	[RWLL]
10	216G2-43562		BRACKET ブラケット	1	[RWLL]
11	216G2-43571		SPRING スプリング	1	[RWLL]
12	216G2-43582		BOLT ホルト	1	[RWLL]
13	216G2-43592		NUT ナット	1	[RWLL]
14	216G2-43602		BOLT ホルト	1	[RWLL]
15	216G2-43611		NUT ナット	1	[RWLL]
16	216G2-43622		SCREW スクリュ	4	[RWLL]
17	52N51-42301		PLATE プレート	1	[RWLL/AW061]
18	01400-00008		NUT ナット	2	[RWLL/AW061]

FIG.32 REAR WORKING LIGHT [RWL2]

(F7Z224R0) リヤワーキングライト

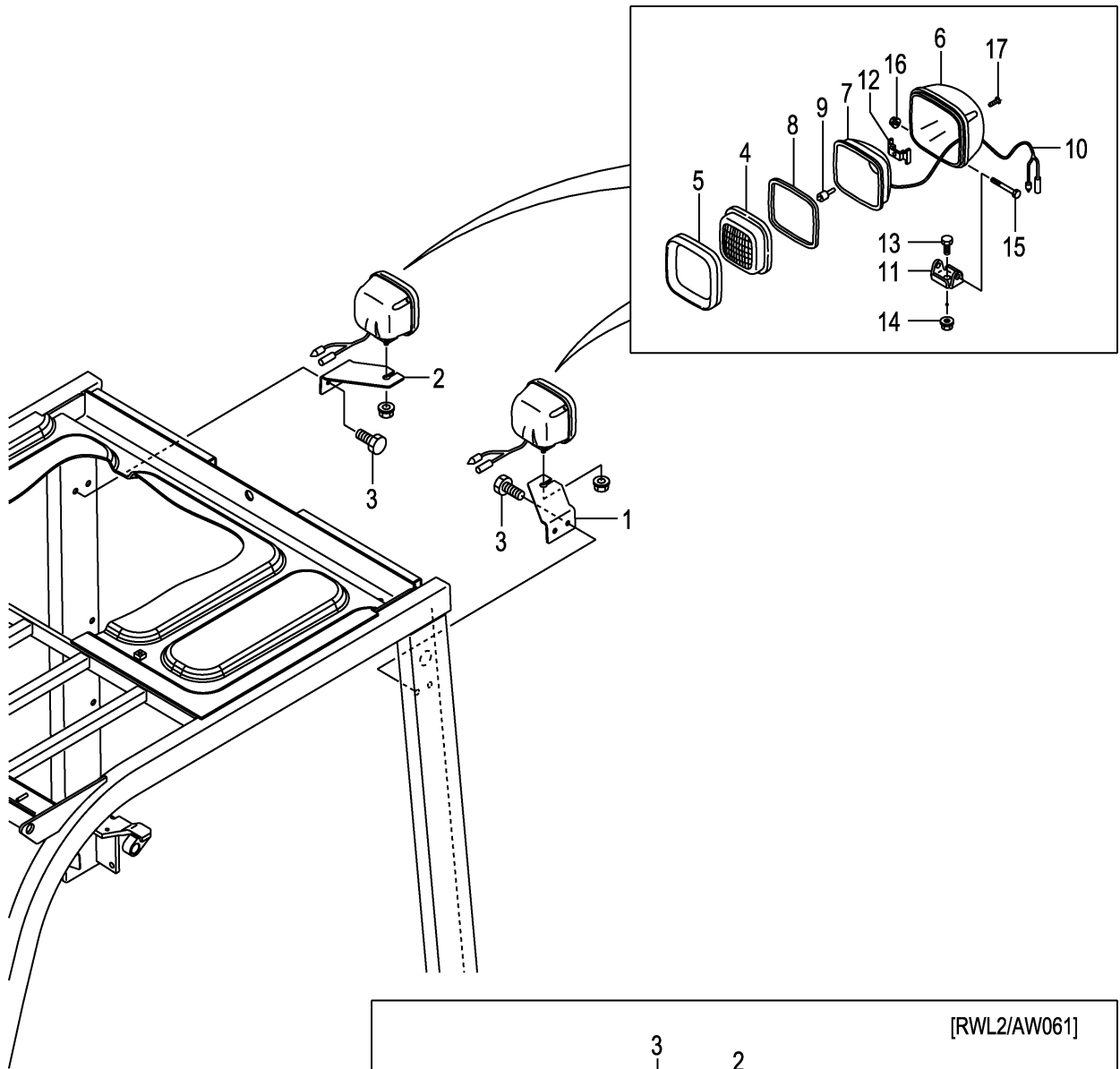

Front

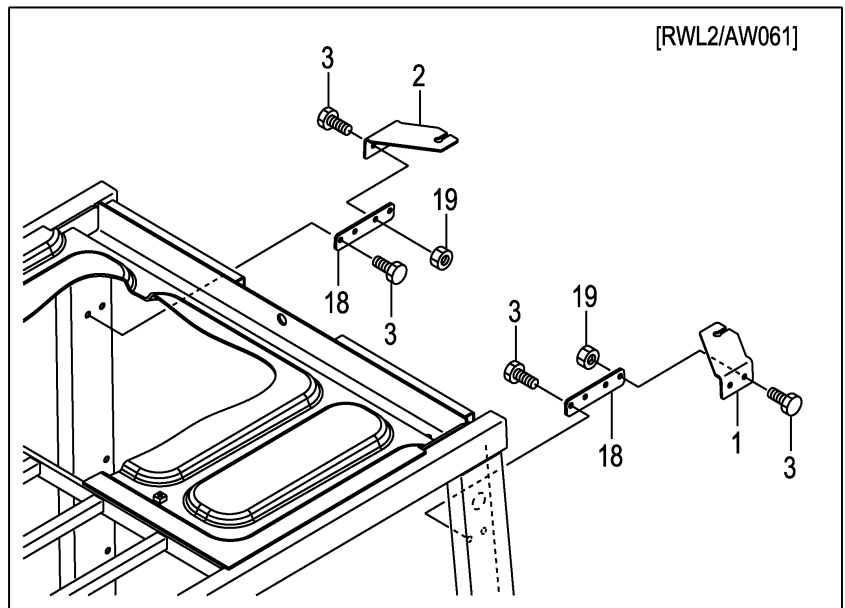

A:FD20C3Z FD20T3Z FD25C3Z FD25T3Z

Item No	Part No.	Mark	Description	Req'd	Remarks : Serial No.
1	52N51-42151		BRACKET,RWL,LH ブラケット	1	[RWL2]
2	52N51-42161		BRACKET,RWL,RH ブラケット	1	[RWL2]
3	01185-08016		BOLT ボルト	4	[RWL2]
-	01185-08016		BOLT ボルト	8	[RWL2/AW061]
A1	216G2-40602		LAMP-ASSY,HEAD ヘッドランプアッセン	2	[RWL2] INC.4-17
4	216G2-43502		LENS レンズ	2	[RWL2]
5	216G2-43631		RIM リム	2	[RWL2]
6	NO PART NO.	#	HOUSING ハウジング	2	[RWL2]
7	NO PART NO.	#	REFLECTOR リフレクタ	2	[RWL2]
8	216G2-43531		GASKET ガasket	2	[RWL2]
9	216G2-43542		BULB,12V/55W バルブ	2	[RWL2]
10	216G2-43551		WIRE,LEAD ワイヤ	2	[RWL2]
11	216G2-43562		BRACKET ブラケット	2	[RWL2]
12	216G2-43571		SPRING スプリング	2	[RWL2]
13	216G2-43582		BOLT ボルト	2	[RWL2]
14	216G2-43592		NUT ナット	2	[RWL2]
15	216G2-43602		BOLT ボルト	2	[RWL2]
16	216G2-43611		NUT ナット	2	[RWL2]
17	216G2-43622		SCREW スクリュ	8	[RWL2]
18	52N51-42301		PLATE プレート	2	[RWL2/AW061]
19	01400-00008		NUT ナット	4	[RWL2/AW061]

FIG.33 REAR WORKING LIGHT [RWL/FE][RWL/TUE]

(F7Z224S0) エレクトリックパーツ

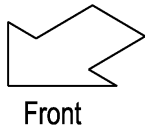
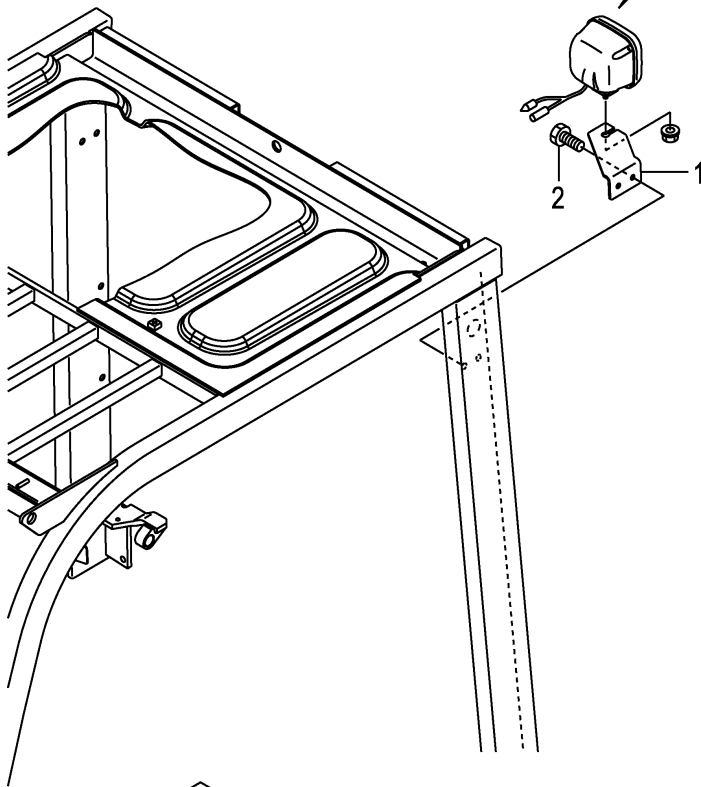
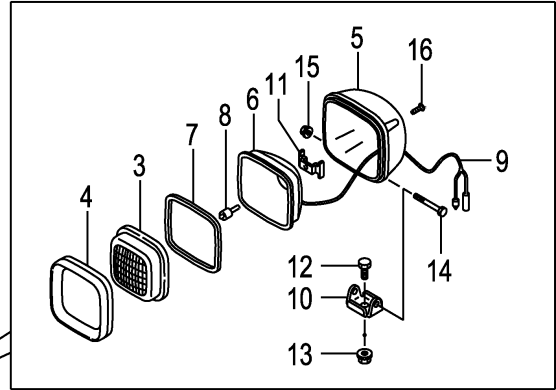
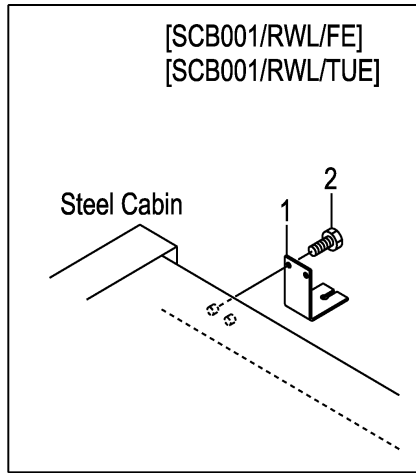

A:FD20C3Z FD20T3Z FD25C3Z FD25T3Z:119-

Item No	Part No.	Mark	Description	Req'd	Remarks : Serial No.
1	52N51-42151		BRACKET,RWL,LH ブラケット	1	[RWL/FE][RWL/TUE]
-	530C1-42001		BRACKET,RWL ブラケット	1	[SCB001/RWL/FE] [SCB001/RWL/TUE]
2	01185-08016		BOLT ボルト	2	[RWL/FE][RWL/TUE]
-	01185-08020		BOLT ボルト	2	[SCB001/RWL/FE] [SCB001/RWL/TUE]
A1	216G2-40602		LAMP-ASSY,HEAD ヘッドランプアッセン	1	[RWL/FE][RWL/TUE] INC.3-16
3	216G2-43502		LENS レンズ	1	[RWL/FE][RWL/TUE]
4	216G2-43631		RIM リム	1	[RWL/FE][RWL/TUE]
5	NO PART NO.	#	HOUSING ハウジング	1	[RWL/FE][RWL/TUE]
6	NO PART NO.	#	REFLECTOR リフレクタ	1	[RWL/FE][RWL/TUE]
7	216G2-43531		GASKET ガasket	1	[RWL/FE][RWL/TUE]
8	216G2-43542		BULB,12V/55W バルブ	1	[RWL/FE][RWL/TUE]
9	216G2-43551		WIRE,LEAD ワイヤ	1	[RWL/FE][RWL/TUE]
10	216G2-43562		BRACKET ブラケット	1	[RWL/FE][RWL/TUE]
11	216G2-43571		SPRING スプリング	1	[RWL/FE][RWL/TUE]
12	216G2-43582		BOLT ボルト	1	[RWL/FE][RWL/TUE]
13	216G2-43592		NUT ナット	1	[RWL/FE][RWL/TUE]
14	216G2-43602		BOLT ボルト	1	[RWL/FE][RWL/TUE]
15	216G2-43611		NUT ナット	1	[RWL/FE][RWL/TUE]
16	216G2-43622		SCREW スクリュー	4	[RWL/FE][RWL/TUE]

FIG.34 REAR WORKING LIGHT WIRE HARNESS [RWL]

(F7Z224T0) リヤワーキングライトワイヤハーネス

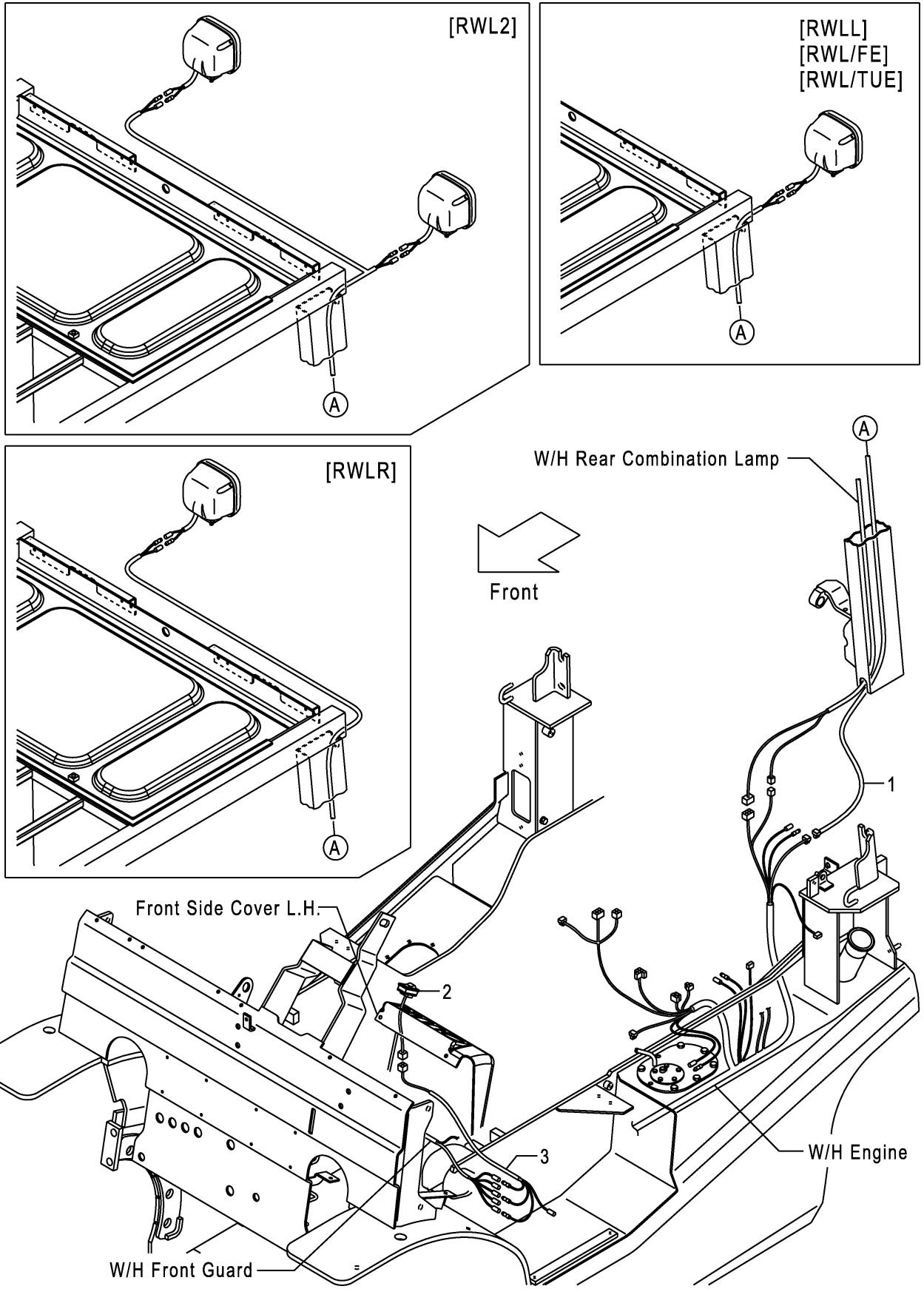

A:FD20C3Z FD20T3Z FD25C3Z FD25T3Z

Item No	Part No.	Mark	Description	Req'd	Remarks : Serial No.
1	52N51-42101		WIRE,LEAD,RWL ワイヤ	1	[RWLR]
-	52N51-42111		WIRE,LEAD,RWL ワイヤ	1	[RWLL]
-	52N51-42121		WIRE,LEAD,RWL ワイヤ	1	[RWL2]
-	52N51-42111		WIRE,LEAD,RWL ワイヤ	1	[RWL/FE][RWL/TUE]
2	52N51-42401		SWITCH,RWL スイッチ	1	[RWLR][RWLL][RWL2]
-	52N51-42401		SWITCH,RWL スイッチ	1	[RWL/FE][RWL/TUE]
3	52N51-42411		WIRE-HARNESS,SWITCH ワイヤハーネス	1	[RWLR][RWLL][RWL2]
-	52N51-42411		WIRE-HARNESS,SWITCH ワイヤハーネス	1	[RWL/FE][RWL/TUE]
-	52N51-42511		WIRE-HARNESS,SWITCH ワイヤハーネス	1	[RWLR/PLR][RWLL/PLR] [RWL2/PLR]
-	52N51-42511		WIRE-HARNESS,SWITCH ワイヤハーネス	1	[RWL/PLR/FE][RWL/PLR/TUE]

FIG.35 REAR WORKING LIGHT WIRE HARNESS [RWL/BBR]

(F7Z224U0) リヤワーキングライトワイヤハーネス

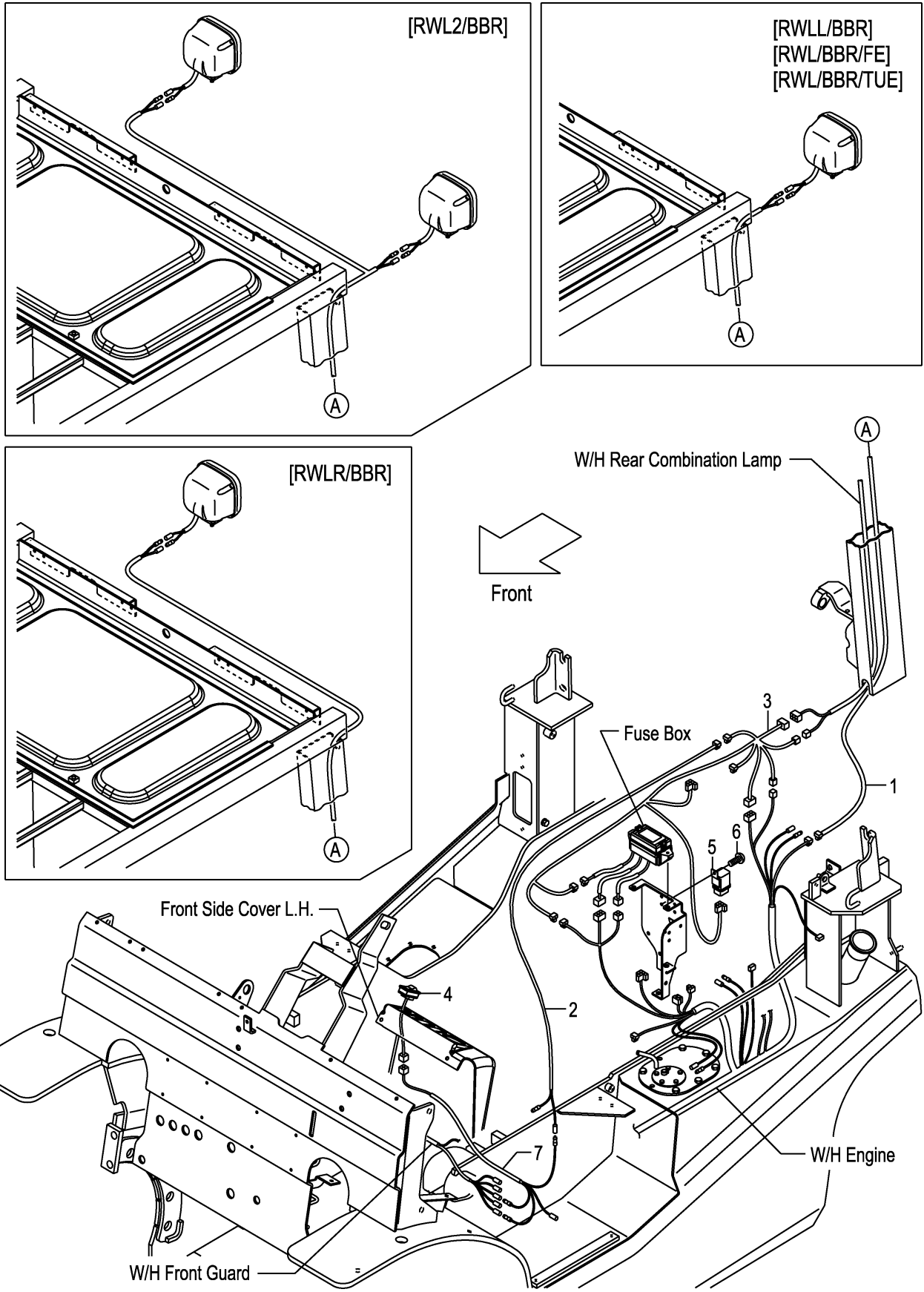

A:FD20C3Z FD20T3Z FD25C3Z FD25T3Z

Item No	Part No.	Mark	Description	Req'd	Remarks : Serial No.
1	52N51-42101		WIRE,LEAD,RWL ワイヤ	1	[RWLR/BBR]
-	52N51-42111		WIRE,LEAD,RWL ワイヤ	1	[RWLL/BBR]
-	52N51-42121		WIRE,LEAD,RWL ワイヤ	1	[RWL2/BBR]
-	52N51-42111		WIRE,LEAD,RWL ワイヤ	1	[RWL/BBR/FE][RWL/BBR/TUE]
2	516G1-42111		WIRE,LEAD,RWL ワイヤ	1	[RWLR/BBR][RWLL/BBR] [RWL2/BBR]
-	516G1-42111		WIRE,LEAD,RWL ワイヤ	1	[RWL/BBR/FE][RWL/BBR/TUE]
3	52N58-92111		WIRE-HARNESS,BBR ワイヤハーネス	1	[RWLR/BBR][RWLL/BBR] [RWL2/BBR]
-	52N58-92111		WIRE-HARNESS,BBR ワイヤハーネス	1	[RWL/BBR/FE][RWL/BBR/TUE]
4	52N51-42401		SWITCH,RWL スイッチ	1	[RWLR/BBR][RWLL/BBR] [RWL2/BBR]
-	52N51-42401		SWITCH,RWL スイッチ	1	[RWL/BBR/FE][RWL/BBR/TUE]
5	26062-42881		RELAY,12V リレー	1	[RWLR/BBR][RWLL/BBR] [RWL2/BBR]
-	26062-42881		RELAY,12V リレー	1	[RWL/BBR/FE][RWL/BBR/TUE]
6	214A2-42611		SCREW スクリュ	1	[RWLR/BBR][RWLL/BBR] [RWL2/BBR]
-	214A2-42611		SCREW スクリュ	1	[RWL/BBR/FE][RWL/BBR/TUE]
7	52N51-42411		WIRE-HARNESS,SWITCH ワイヤハーネス	1	[RWLR/BBR][RWLL/BBR] [RWL2/BBR]
-	52N51-42411		WIRE-HARNESS,SWITCH ワイヤハーネス	1	[RWL/BBR/FE][RWL/BBR/TUE]
-	52N51-42511		WIRE-HARNESS,SWITCH ワイヤハーネス	1	[RWLR/BBR/PLR][RWLL/BBR/PLR] [RWL2/BBR/PLR]

FIG.36 REVOLVING LIGHT [RLY][RLR]

(F7Z224V0) リボルビングライト

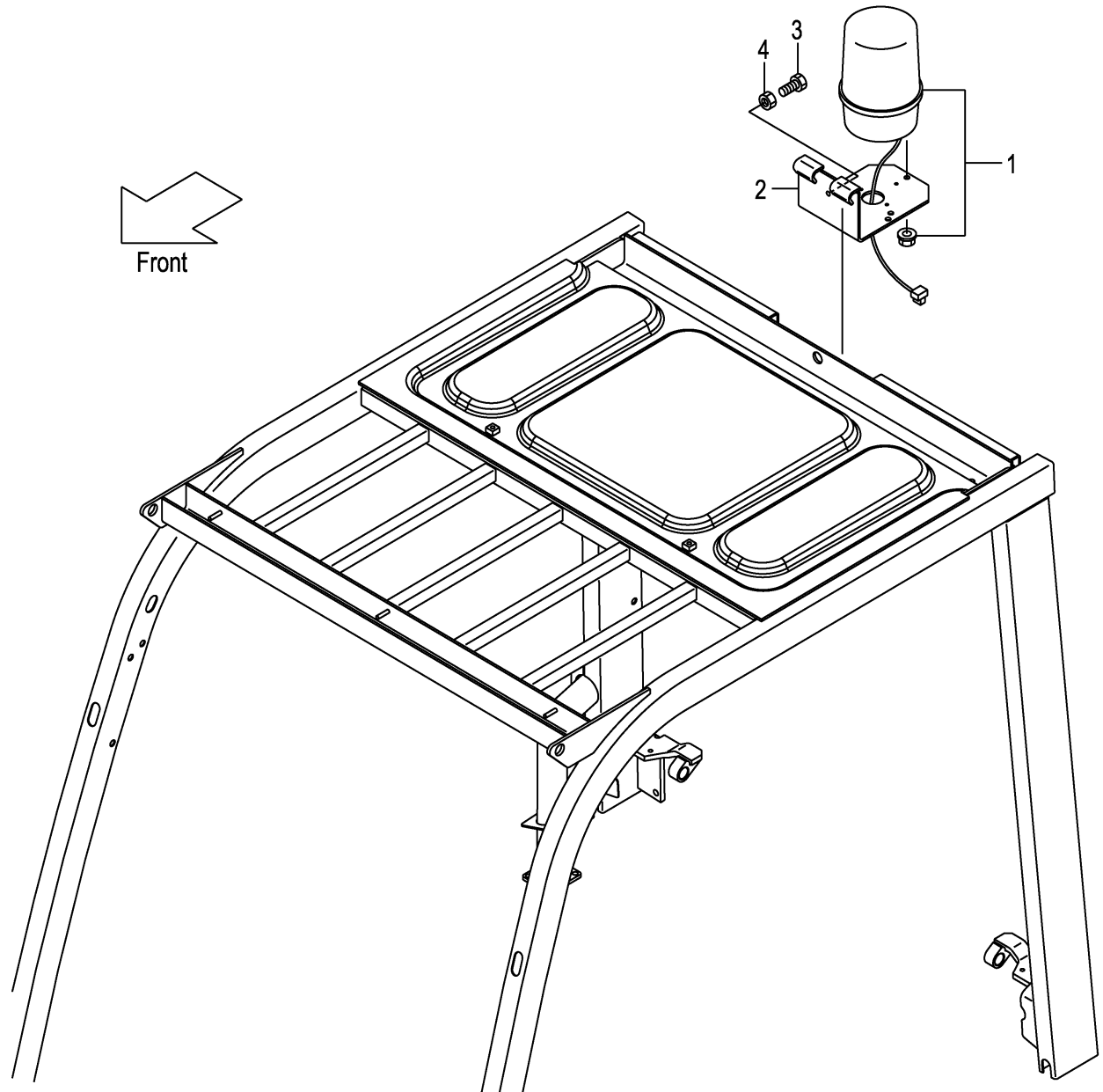
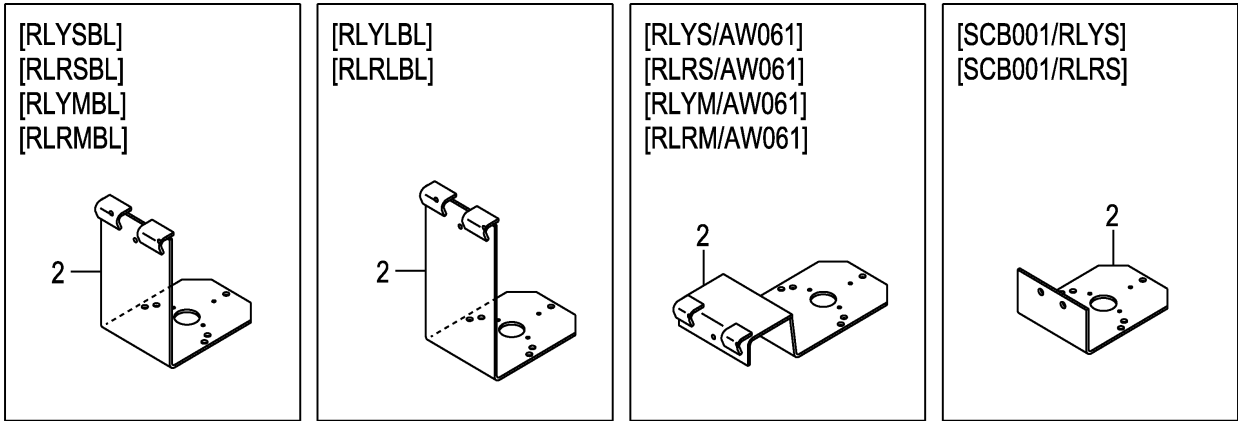

A:FD20C3Z FD20T3Z FD25C3Z FD25T3Z

Item No	Part No.	Mark	Description	Req'd	Remarks : Serial No.
1	514A1-41001		LIGHT,REVOLVING ライト	1	[RLYS][RLYSBL]
-	514A1-41011		LIGHT,REVOLVING ライト	1	[RLRS][RLRSBL]
-	514A1-41021		LIGHT,REVOLVING ライト	1	[RLYM][RLYMBL]
-	514A1-41031		LIGHT,REVOLVING ライト	1	[RLRM][RLRMBL]
-	52N58-92201		LIGHT,REVOLVING ライト	1	[RLYL][RLYLBL]
-	52N58-92211		LIGHT,REVOLVING ライト	1	[RLRL][RLRLBL]
2	529F1-42251		BRACKET,REVOLVING ブラケット	1	[RLYS][RLRS][RLYM][RLRM] [RLYL][RLRL]
-	529F1-42201		BRACKET,REVOLVING ブラケット	1	[RLYSBL][RLRSBL][RLYMBL] [RLRMBL]
-	52N58-92251		BRACKET,REVOLVING ブラケット	1	[RLYLBL][RLRLBL]
-	539A8-92251		BRACKET,REVOLVING ブラケット	1	[RLYS/AW061][RLRS/AW061] [RLYM/AW061][RLRM/AW061]
-	535C8-92051		BRACKET,REVOLVING ブラケット	1	[SCB001/RLYS][SCB001/RLRS]
3	01100-08020		BOLT ホルト	3	[RLYS][RLYM][RLYL]
-	01100-08020		BOLT ホルト	3	[RLRS][RLRM][RLRL]
-	01100-08020		BOLT ホルト	3	[RLYSBL][RLRSBL][RLYMBL] [RLRMBL][RLYLBL][RLRLBL]
-	01185-08020		BOLT ホルト	2	[SCB001/RLYS][SCB001/RLRS]
4	01400-00008		NUT ナット	3	[RLYS][RLYM][RLYL] (WITHOUT SCB001/RLYS)
-	01400-00008		NUT ナット	3	[RLRS][RLRM][RLRL] (WITHOUT SCB001/RLRS)
-	01400-00008		NUT ナット	3	[RLYSBL][RLRSBL][RLYMBL] [RLRMBL][RLYLBL][RLRLBL]

FIG.37 REVOLVING LIGHT WIRE HARNESS [RLY][RLR]

(F7Z224W0) リボルビングライトワイヤハーネス

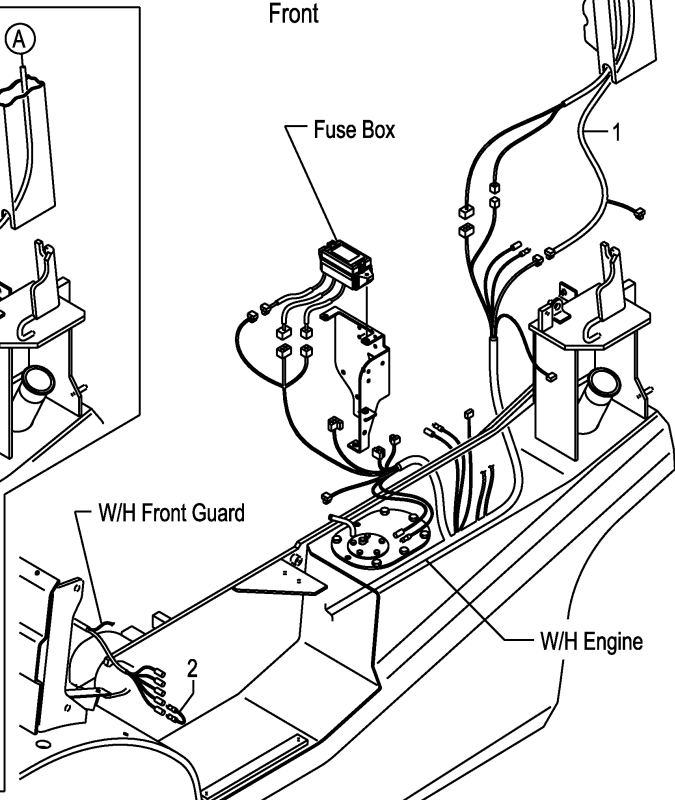
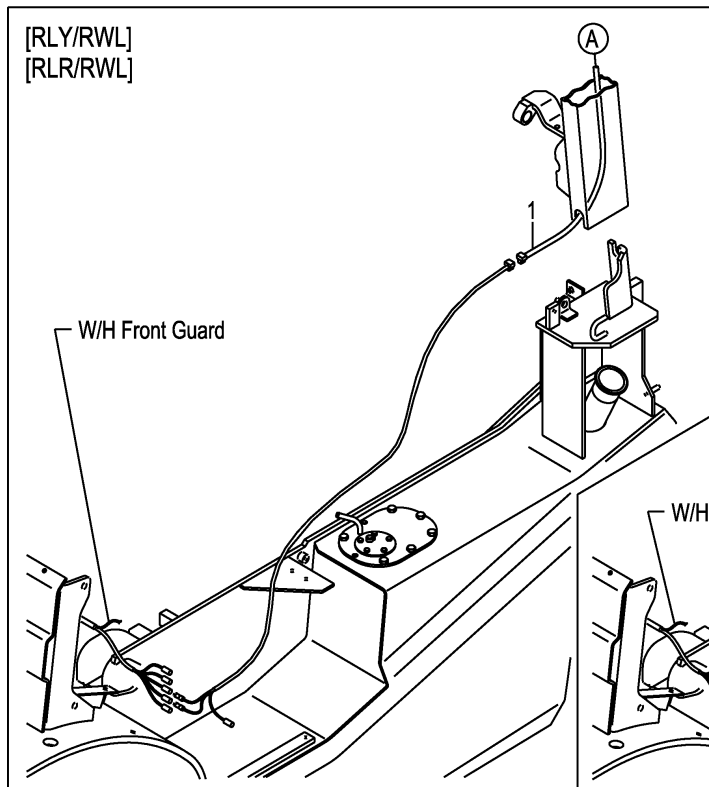
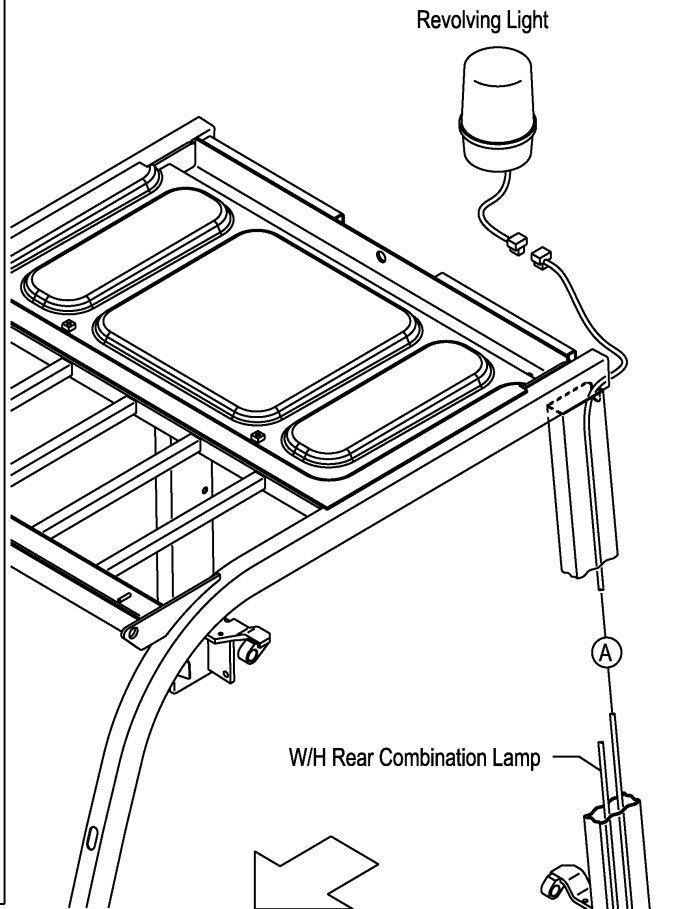
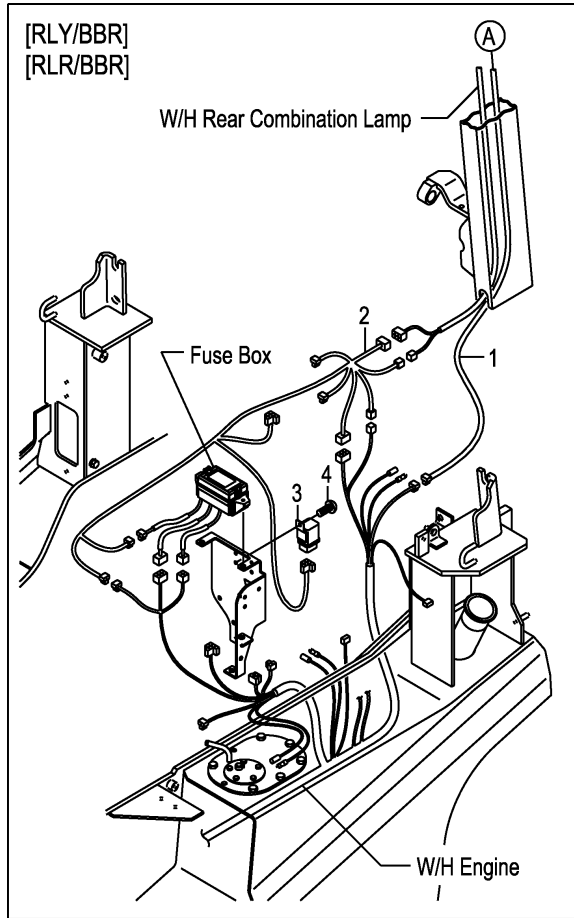

A:FD20C3Z FD20T3Z FD25C3Z FD25T3Z

Item No	Part No.	Mark	Description	Req'd	Remarks : Serial No.
1	52N58-92001		WIRE,LEAD ワイヤ	1	[RLY][RLR]
-	52N58-92021		WIRE,LEAD ワイヤ	1	[RLY/BBR][RLR/BBR][RLY/RWL] [RLR/RWL]
2	516G1-42211		WIRE,LEAD ワイヤ	1	[RLY][RLR]
-	52N58-92111		WIRE-HARNESS,BBR ワイヤハーネス	1	[RLY/BBR][RLR/BBR]
-	52N58-92041		WIRE,LEAD ワイヤ	1	[RLY/RWL][RLR/RWL]
3	26062-42881		RELAY,12V リレー	1	[RLY/BBR][RLR/BBR]
4	214A2-42611		SCREW スクリュ	1	[RLY/BBR][RLR/BBR]

FIG.38 SPOT LIGHT [SPL]

(F7Z22640) スポットライト

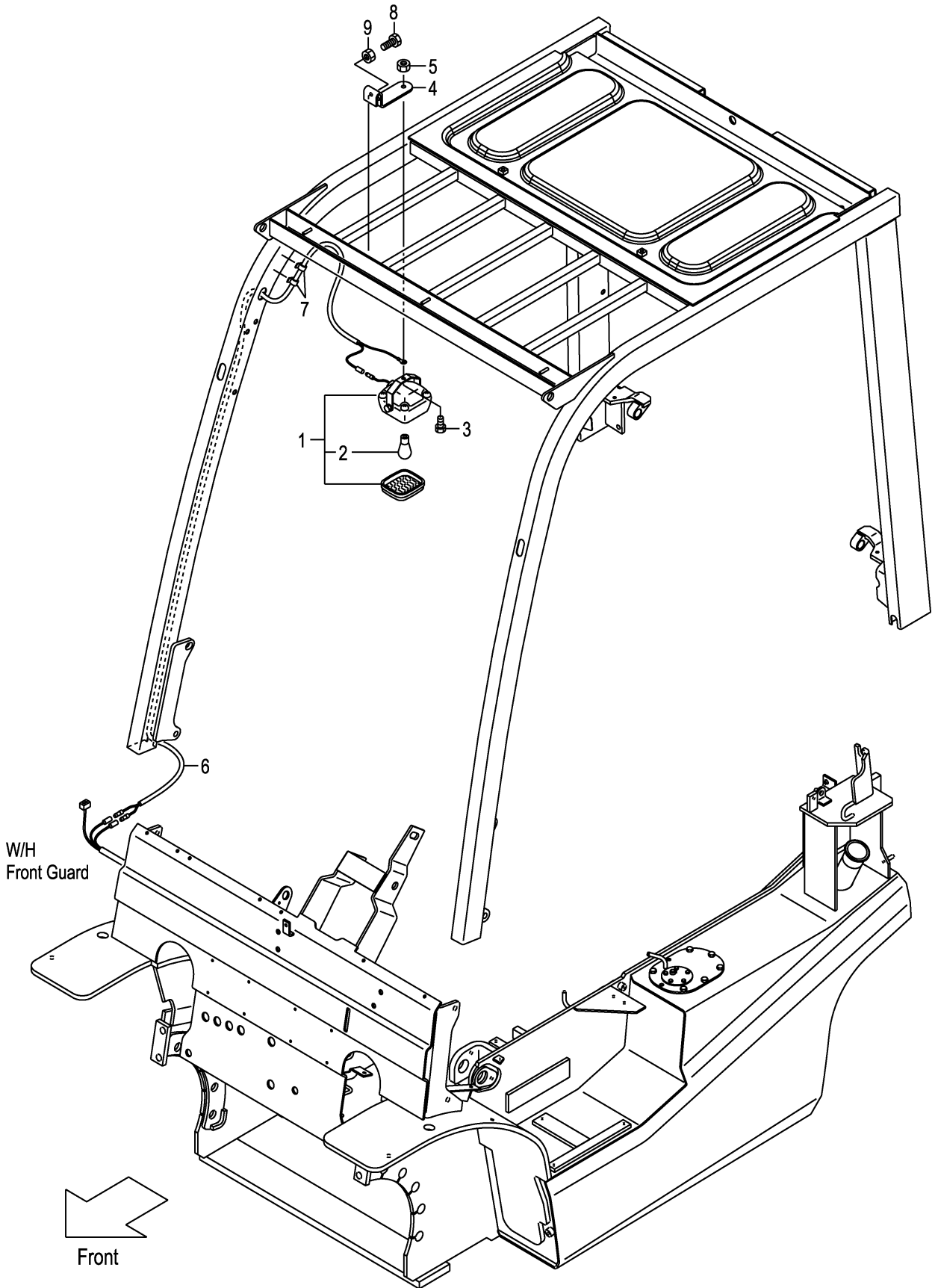

A:FD20C3Z FD20T3Z FD25C3Z FD25T3Z

Item No	Part No.	Mark	Description	Req'd	Remarks : Serial No.
1	516G9-10101		LAMP ランプ	1	[SPL] INC.2
2	516G9-12011		BULB,12V/18.2W ハルブ	1	[SPL]
3	01185-08016		BOLT ホルト	1	[SPL]
4	52N59-02001		BRACKET,SPOT-LAMP ブラケット	1	[SPL]
5	01400-00008		NUT ナット	1	[SPL]
6	539A9-02011		WIRE-HARNESS,SPOT-L. ワイヤハーネス	1	[SPL]
7	27732-42311		CLAMP,HARNESS クランプ	2	[SPL]
8	01100-08025		BOLT ホルト	2	[SPL]
9	01402-00008		NUT ナット	2	[SPL]

FIG.39 BACK BUZZER

(F7Z224X0) バックブザー

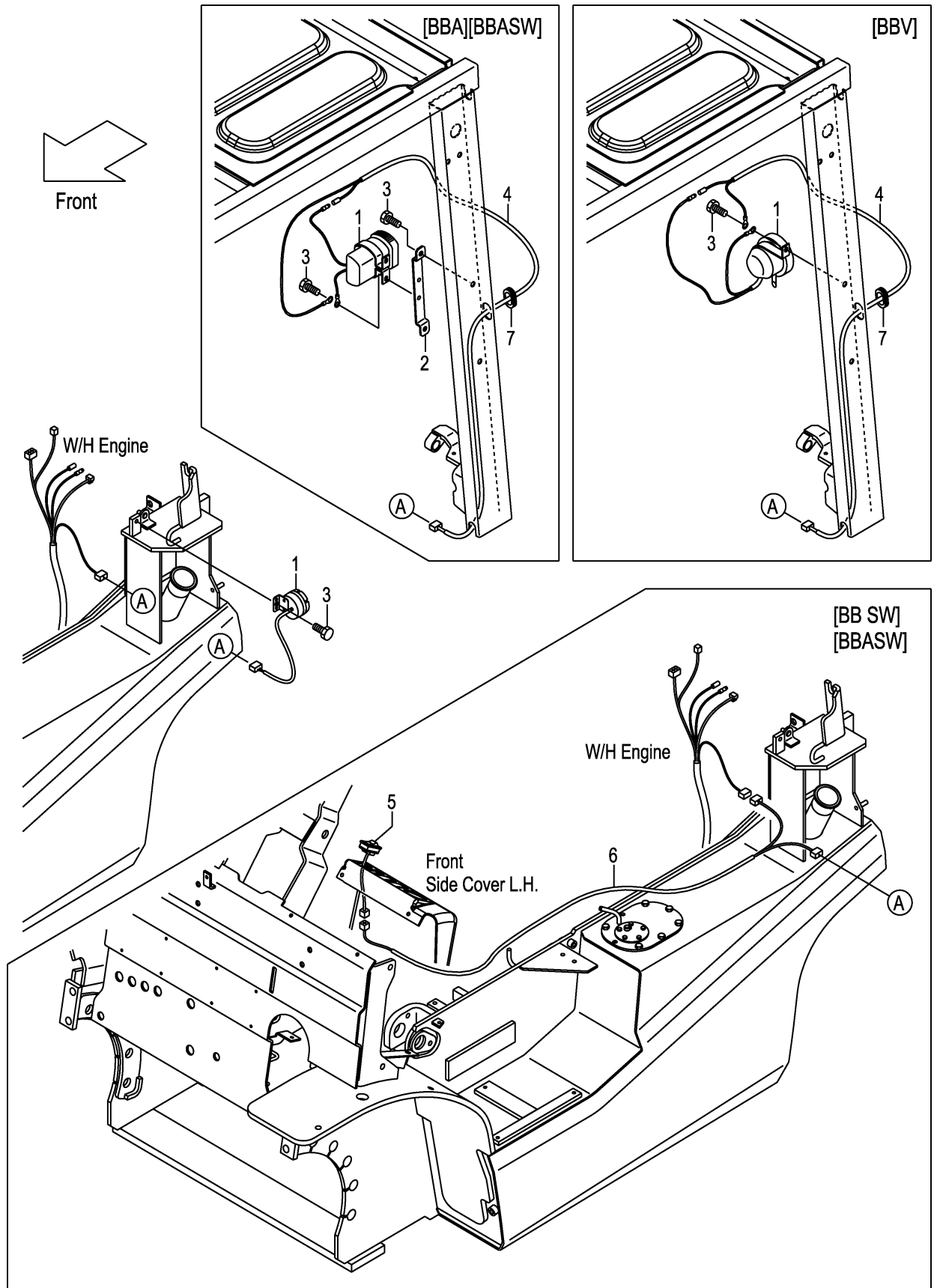

A:FD20C3Z FD20T3Z FD25C3Z FD25T3Z

Item No	Part No.	Mark	Description	Req'd	Remarks : Serial No.
1	234A2-42301		BUZZER,BACK,12V ブザー	1	
-	214A2-44001		BUZZER,BACK,12V ブザー	1	[BBA][BBASW]
-	52N51-30201		ALARM,VOICE アラーム	1	[BBV]
2	52N51-31001		BRACKET,BBA ブラケット	1	[BBA][BBASW]
3	01185-08016		BOLT ホルト	1	1-109
-	01183-08012		BOLT ホルト	1	110-
-	01183-08016		BOLT ホルト	4	[BBA][BBASW]
-	01183-08016		BOLT ホルト	1	[BBV]
4	52N51-32011		WIRE,LEAD,BBA ワイヤ	1	[BBA][BBASW][BBV]
5	52N51-32101		SWITCH,ON/OFF スイッチ	1	[BB SW][BBASW]
6	52N51-32001		WIRE,LEAD,BBSW ワイヤ	1	[BB SW][BBASW]
7	54315-32561		GROMMET グロメット	1	110- [BBA][BBASW][BBV]

FIG.40 FAN [FAN]

(F7Z22650) ファン

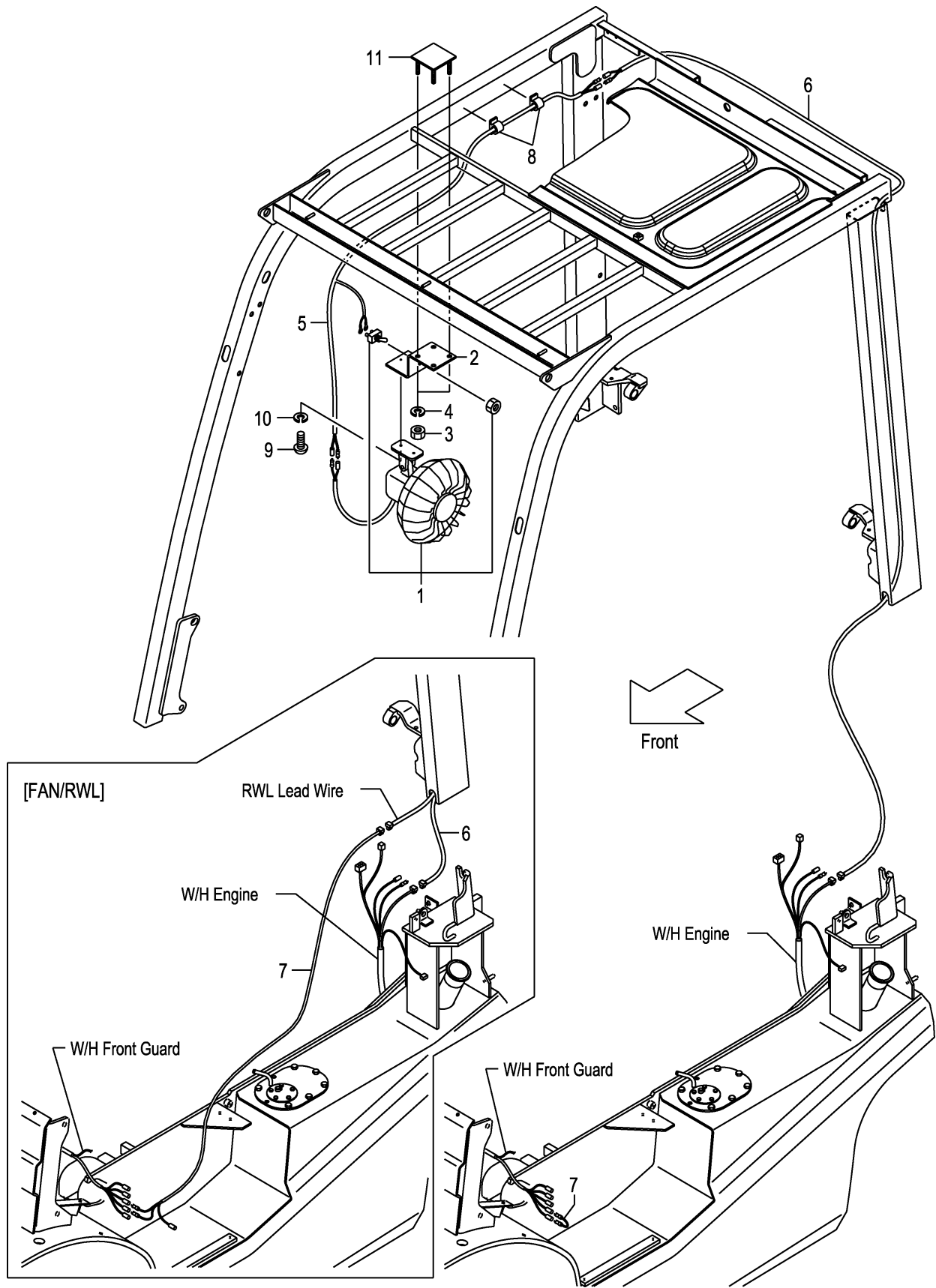

A:FD20C3Z FD20T3Z FD25C3Z FD25T3Z

Item No	Part No.	Mark	Description	Req'd	Remarks : Serial No.
1	514A5-32341		FAN,CAR ファン	1	[FAN]
2	52N58-22001		BRACKET,FAN ブラケット	1	[FAN](WITHOUT FAN/SCB001)
3	01400-00008		NUT ナット	4	[FAN](WITHOUT FAN/SCB001)
4	02010-00008		WASHER ワッシャ	4	[FAN](WITHOUT FAN/SCB001)
5	539A8-22151		WIRE-HARNESS,FAN ワイヤハーネス	1	[FAN](WITHOUT FAN/SCB001)
6	516G1-42111		WIRE,LEAD ワイヤ	1	[FAN](WITHOUT FAN/SCB001)
7	516G1-42211		WIRE,LEAD ワイヤ	1	[FAN](WITHOUT FAN/SCB001)
-	514A1-42041		WIRE,LEAD ワイヤ	1	[FAN/RWL]
8	27732-42311		CLAMP,HARNESS クランプ	4	[FAN](WITHOUT FAN/SCB001)
9	01030-04014		SCREW スクリュ	2	[FAN]
-	01044-04014		SCREW スクリュ	2	[FAN/SCB001]
10	02010-00004		WASHER ワッシャ	2	[FAN](WITHOUT FAN/SCB001)
11	52N58-22101		BRACKET,FAN ブラケット	1	[FAN](WITHOUT FAN/SCB001)
12	209K2-42351	+	RELAY,1A リレー	1	[FAN/SCB001]

FIG.41 LIFT LOCK VALVE WIRE HARNESS [VLL]

(F7Z22660) リフトロックバルブワイヤハーネス

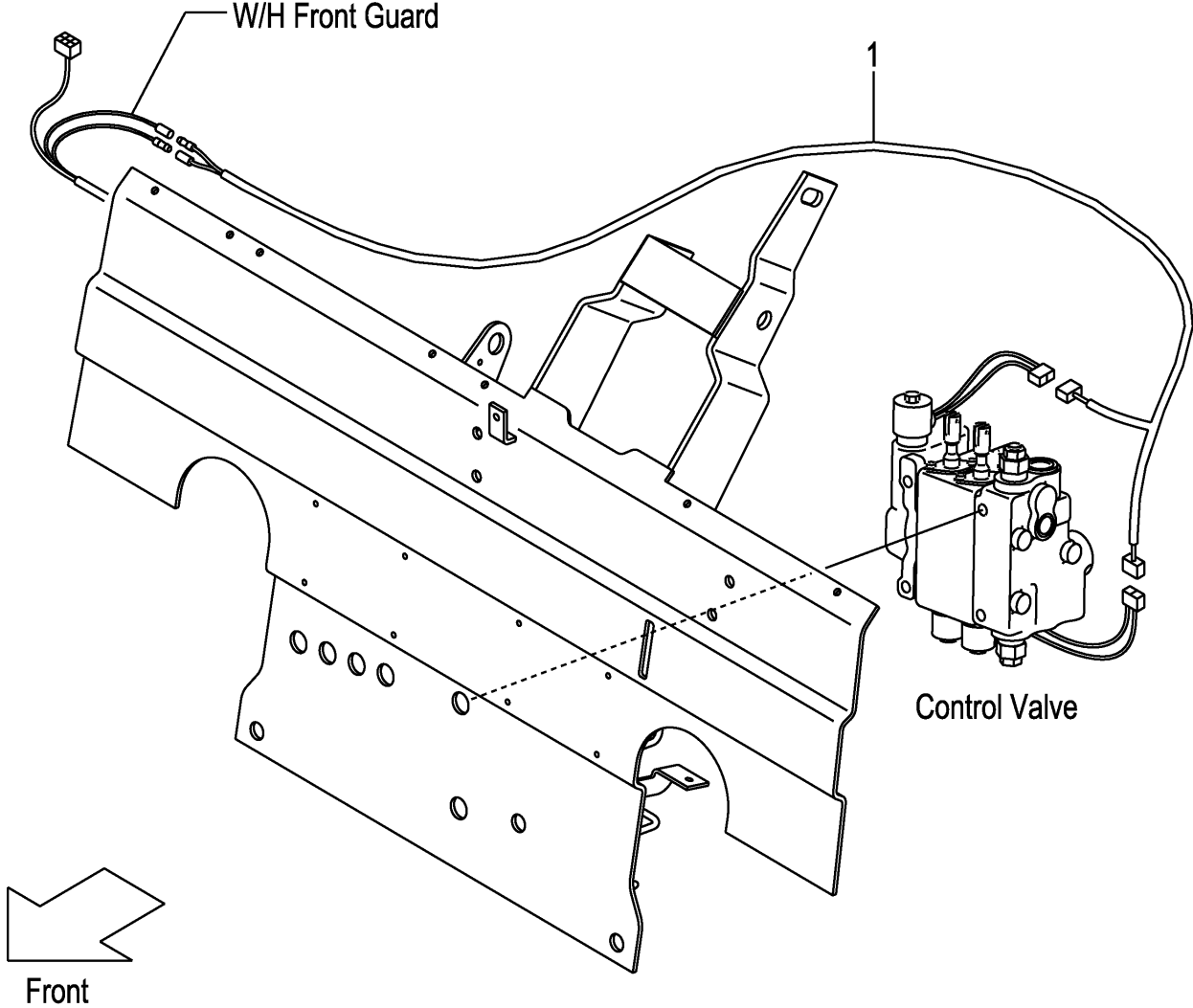

A:FD20C3Z FD20T3Z FD25C3Z FD25T3Z

Item No	Part No.	Mark	Description	Req'd	Remarks : Serial No.
1	52N56-72001		WIRE-HARNESS,VLL ワイヤハーネス	1	[VLL](WITHOUT VLL/SIL)

FIG.42 AMMETER [AM]

(F7Z226A0) アンメータ

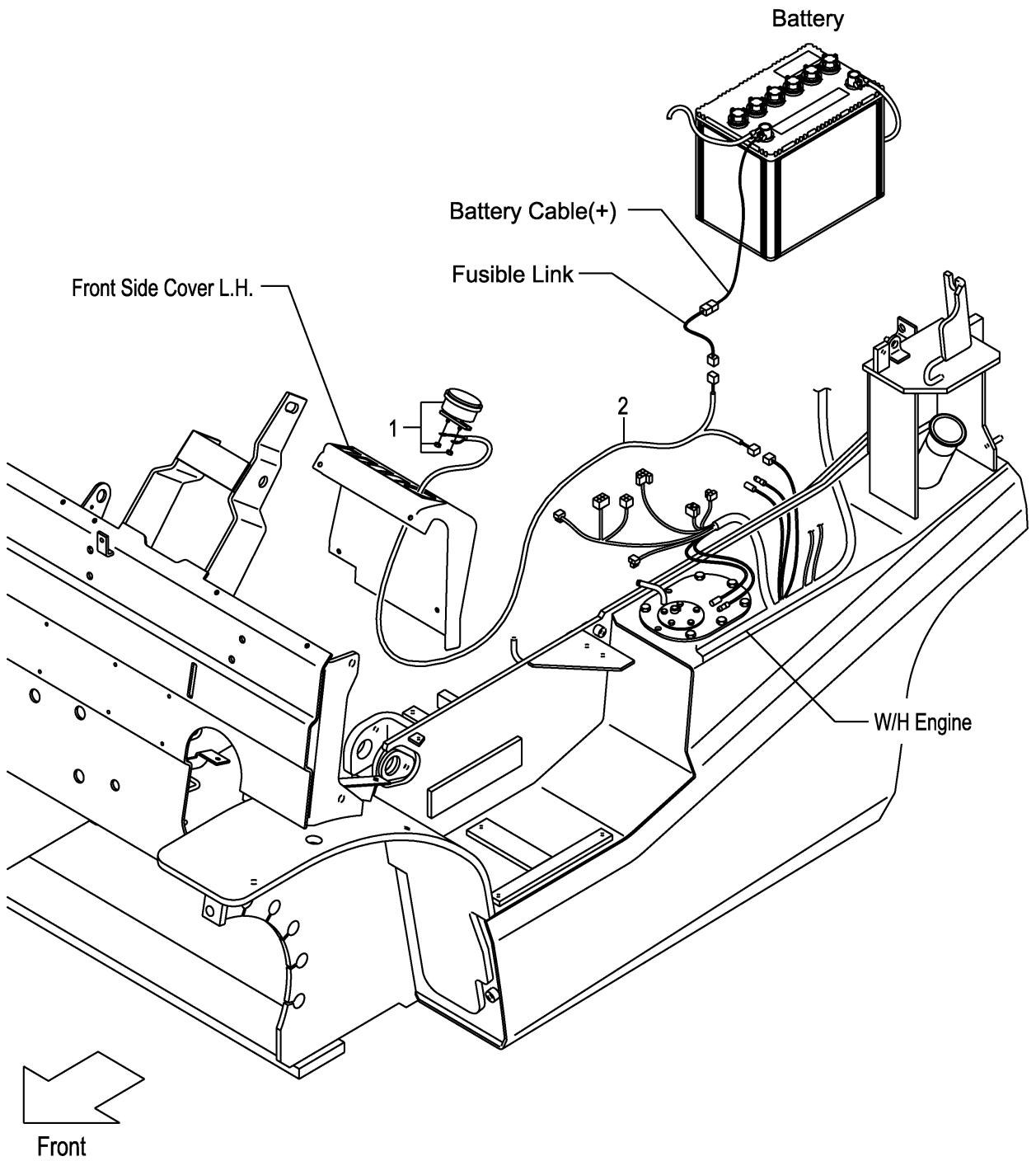

A:FD20C3Z FD20T3Z FD25C3Z FD25T3Z

Item No	Part No.	Mark	Description	Req'd	Remarks : Serial No.
1	3956323		AMMETER,50A アンメータ	1	[AM]
2	52N56-12051		WIRE,LEAD,AMMETER ワイヤ	1	[AM]

FIG.43 SPEED METER [SM]

(F7Z226B0) スピードメータ

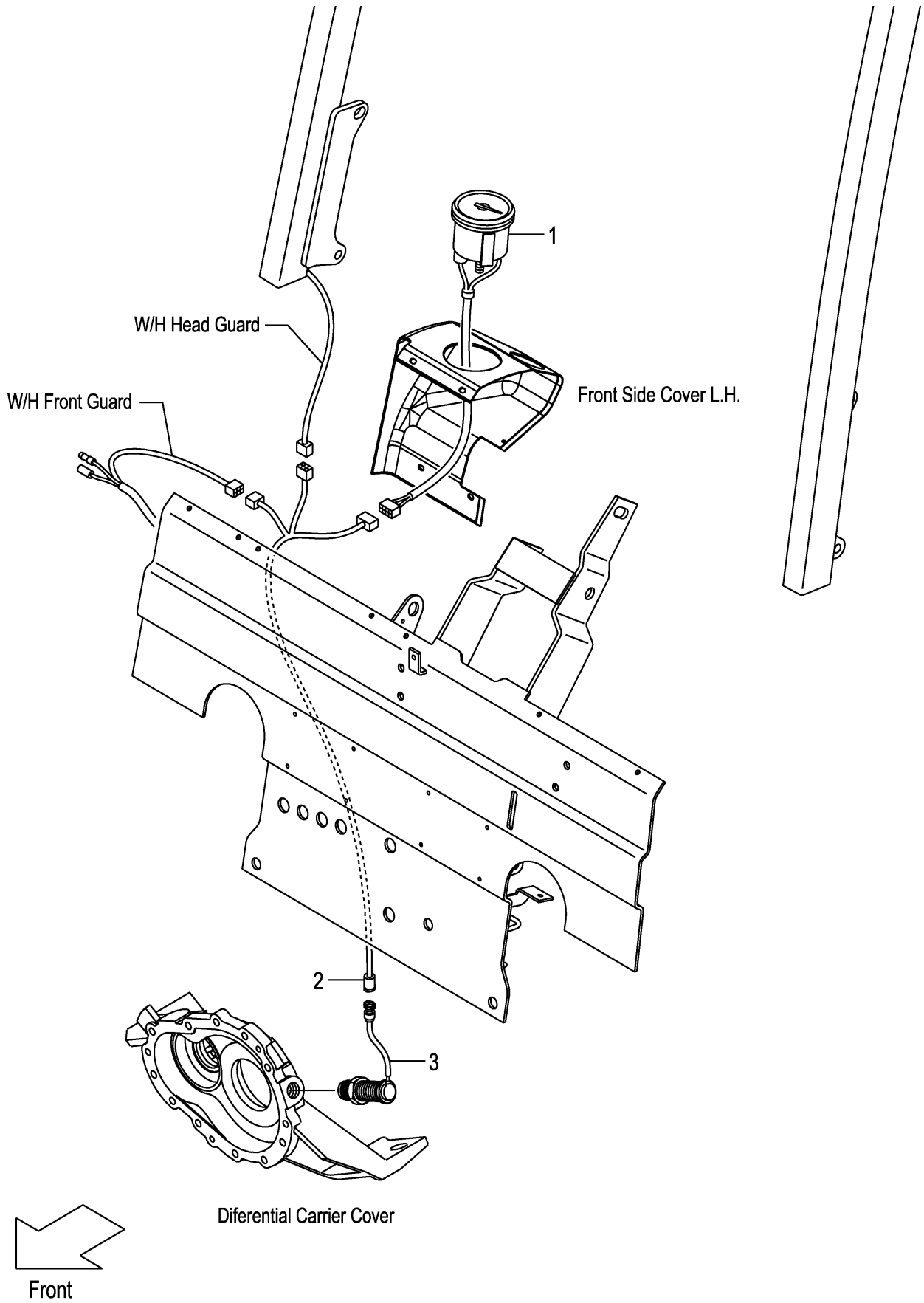

A:FD20C3Z FD20T3Z FD25C3Z FD25T3Z

Item No	Part No.	Mark	Description	Req'd	Remarks : Serial No.
1	52N57-50101		METER,SPEED メータ	1	[SM]
2	52N57-50301		WIRE-HARNESS,SM ワイヤハーネス	1	[SM]
3	16402-54331		SENSOR センサ	1	[SM]

FIG.44 TORQUE CONVERTER THERMOMETER [TTM]

(F7Z226C0) トルクコンバータサーモメータ

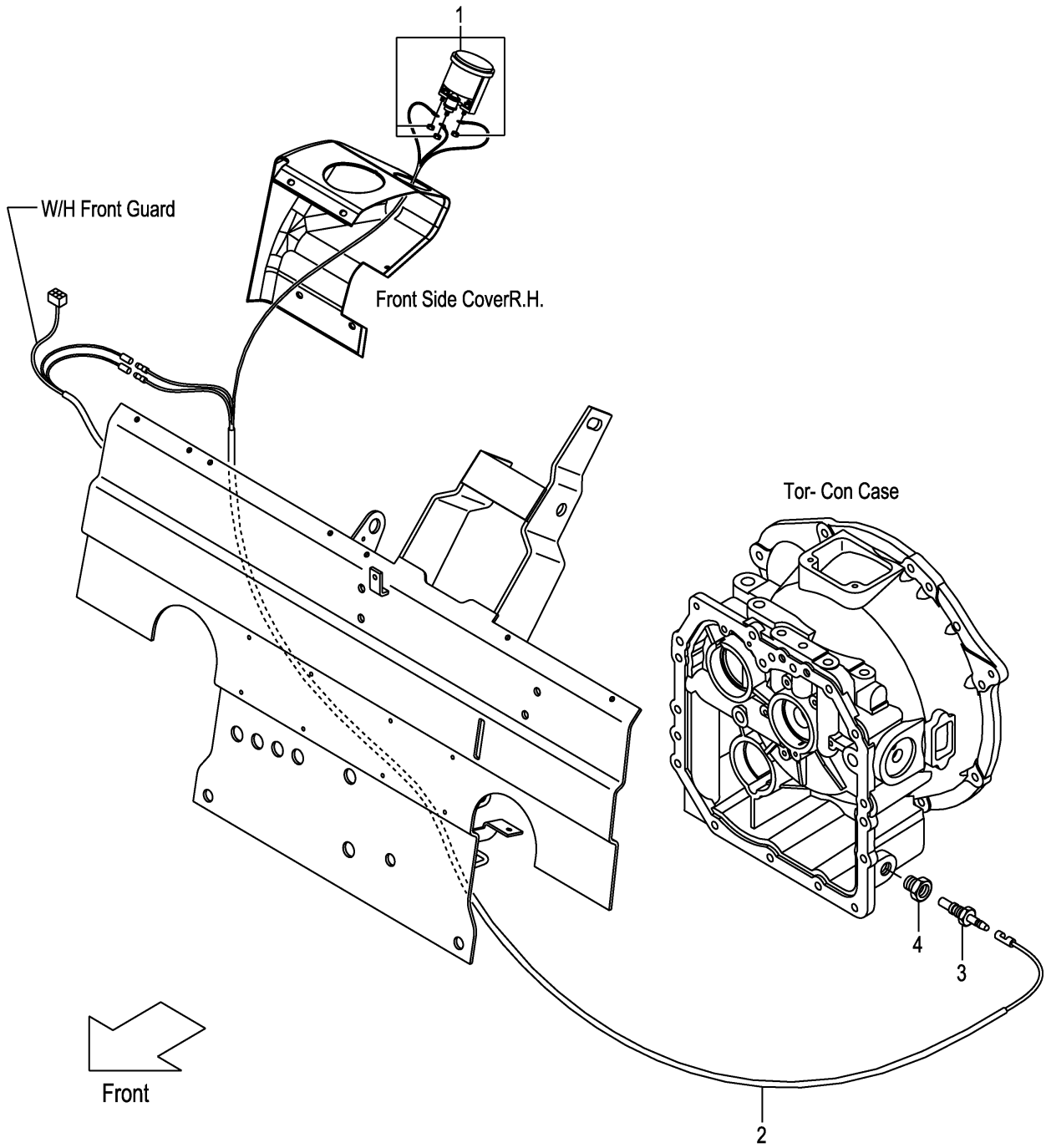

A:FD20T3Z FD25T3Z

Item No	Part No.	Mark	Description	Req'd	Remarks : Serial No.
1	52N58-82001		THERMOMETER サーモメータ	1	[TTM]
2	52N58-82101		WIRE-HARNESS,TTM ワイヤハーネス	1	[TTM]
3	23652-44001		UNIT,SENDING ユニット	1	[TTM]
4	521A2-42061		ADAPTER,THERMO-SW. アダプタ	1	[TTM]

FIG.45 TORQUE CONVERTER PRESSURE METER [TPM]

(F7Z226D0) トルクコンバータプレッシャメータ

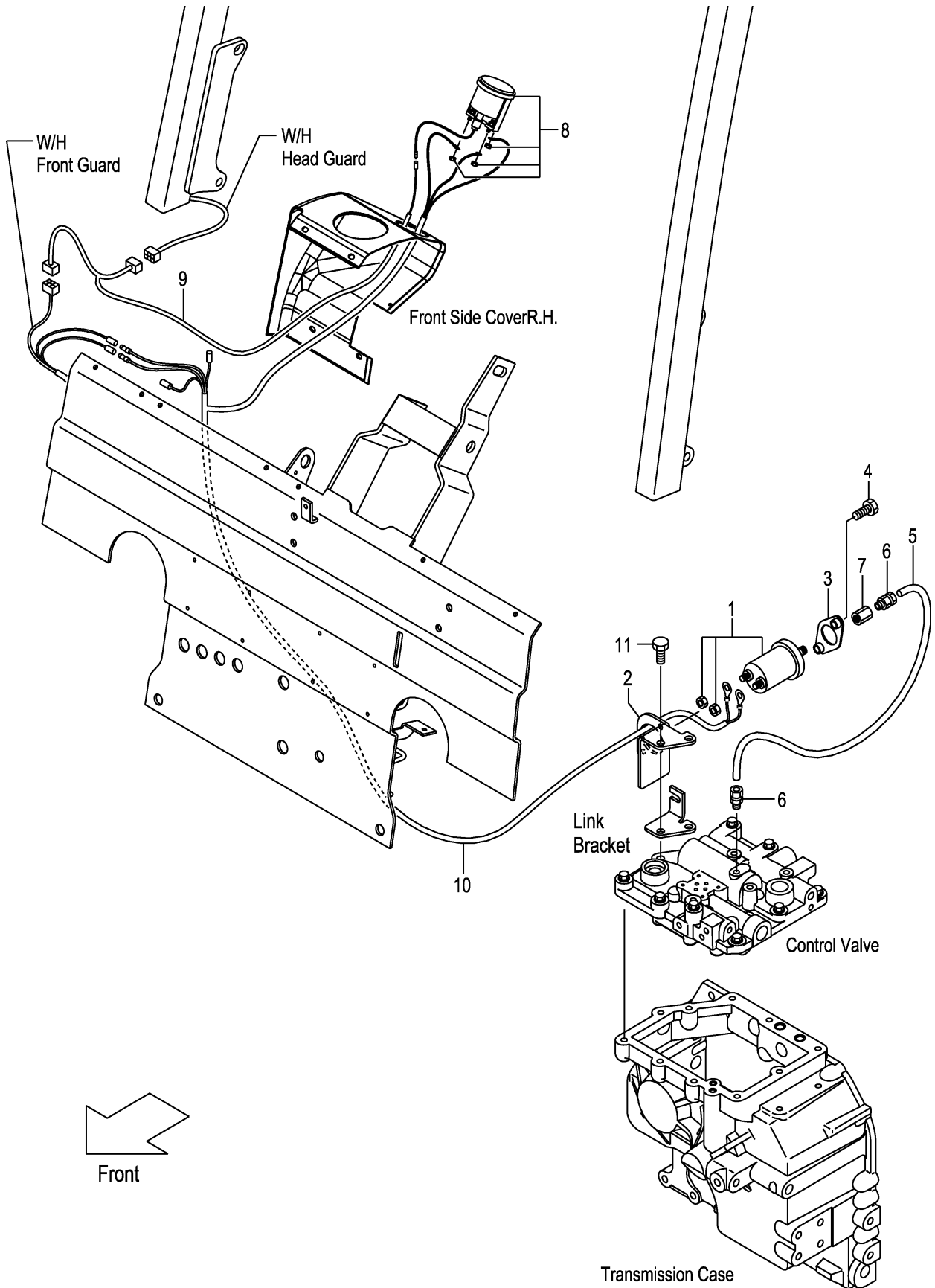

A:FD20T3Z FD25T3Z

Item No	Part No.	Mark	Description	Req'd	Remarks : Serial No.
1	516G6-92001		SENSOR,PRESS.GAUGE センサ	1	[TPM]
2	52N56-92101		BRACKET,SENSOR ブラケット	1	[TPM]
3	516G6-92151		COVER,SENSOR カバー	1	[TPM]
4	01186-08025		BOLT ホルト	2	[TPM]
5	52N56-92001		PIPE,CAPPER パイプ	1	[TPM]
6	516G6-92011		JOINT ジョイント	2	[TPM]
7	516G6-92031		ADAPTER アダプタ	1	[TPM]
8	516G6-92022		GAUGE,PRESSURE ゲージ	1	[TPM]
9	52N56-92211		WIRE-HARNESS ワイヤハーネス	1	[TPM]
10	52N56-92201		WIRE-HARNESS,TPM ワイヤハーネス	1	[TPM]
11	01103-10035		BOLT ホルト	2	[TPM]

FIG.46 SPEED DETECTOR UNIT [SAS]

(F7Z226E0) スピードデテクタユニット

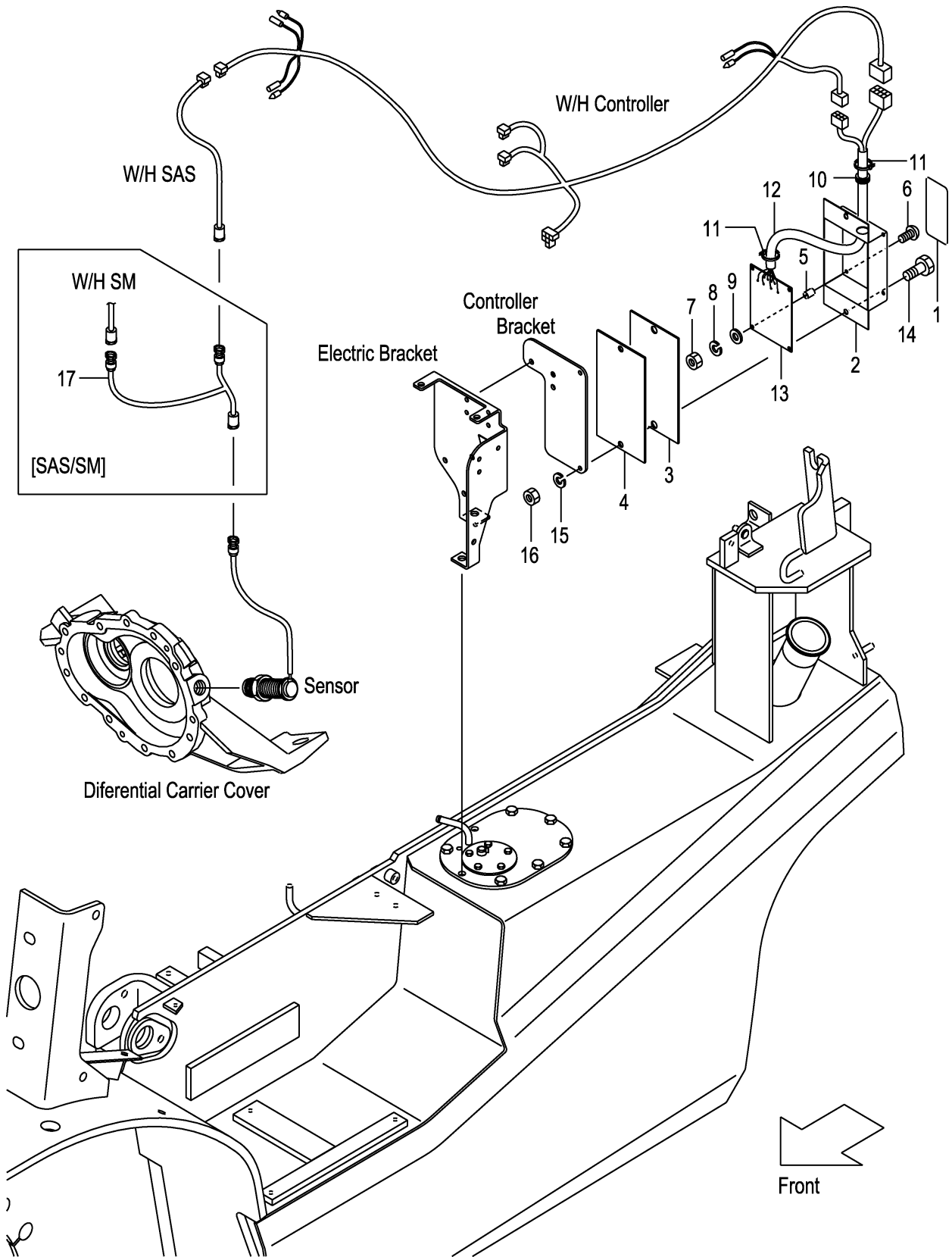

A:FD20C3Z FD20T3Z FD25C3Z FD25T3Z

Item No	Part No.	Mark	Description	Req'd	Remarks : Serial No.
A1	52N57-52051		UNIT-ASSY,SPEED-DETECTOR スピードデテクタユニットアッセン	1	[SASB05][SASR05][SASC05] INC.1-16
-	52N57-52101		UNIT-ASSY,SPEED-DETECTOR スピードデテクタユニットアッセン	1	[SASB10][SASR10][SASC10] INC.1-16
-	52N57-52151		UNIT-ASSY,SPEED-DETECTOR スピードデテクタユニットアッセン	1	[SASB15][SASR15][SASC15] INC.1-16
1	52N57-52061		PLATE,NAME プレート	1	[SASB05][SASR05][SASC05]
-	52N57-52111		PLATE,NAME プレート	1	[SASB10][SASR10][SASC10]
-	52N57-52161		PLATE,NAME プレート	1	[SASB15][SASR15][SASC15]
2	55792-52601		CASE ケース	1	[SASB05&10&15][SASR05&10&15] [SASC05&10&15]
3	55792-52611		SEAT,SPONG シート	1	[SASB05&10&15][SASR05&10&15] [SASC05&10&15]
4	55792-52621		PLATE プレート	1	[SASB05&10&15][SASR05&10&15] [SASC05&10&15]
5	27042-64311		SPACER スペーサ	4	[SASB05&10&15][SASR05&10&15] [SASC05&10&15]
6	01030-04020		SCREW スクリュー	4	[SASB05&10&15][SASR05&10&15] [SASC05&10&15]
7	01400-00004		NUT ナット	4	[SASB05&10&15][SASR05&10&15] [SASC05&10&15]
8	02010-00004		WASHER ワッシャ	4	[SASB05&10&15][SASR05&10&15] [SASC05&10&15]
9	02000-00004		WASHER ワッシャ	4	[SASB05&10&15][SASR05&10&15] [SASC05&10&15]
10	205A2-63311		GROMMET グロメット	1	[SASB05&10&15][SASR05&10&15] [SASC05&10&15]
11	27042-42312		BAND,CABLE バンド	2	[SASB05&10&15][SASR05&10&15] [SASC05&10&15]
12	55792-52641		WIRE-HARNESS,ATC ワイヤハーネス	1	[SASB05&10&15][SASR05&10&15] [SASC05&10&15]
13	130C2-60302		BOARD,PRINTED ボード	1	[SASB05&10&15][SASR05&10&15] [SASC05&10&15]
14	01100-06020		BOLT ボルト	2	[SASB05&10&15][SASR05&10&15] [SASC05&10&15]
15	02010-00006		WASHER ワッシャ	2	[SASB05&10&15][SASR05&10&15] [SASC05&10&15]
16	01400-00006		NUT ナット	2	[SASB05&10&15][SASR05&10&15] [SASC05&10&15]
17	539A7-52041		WIRE-HARNESS,SAS/SM ワイヤハーネス	1	[SAS/SM]

FIG.47 SPEED ALARM SYSTEM [SASB]

(F7Z226F0) スピード・アラームシステム

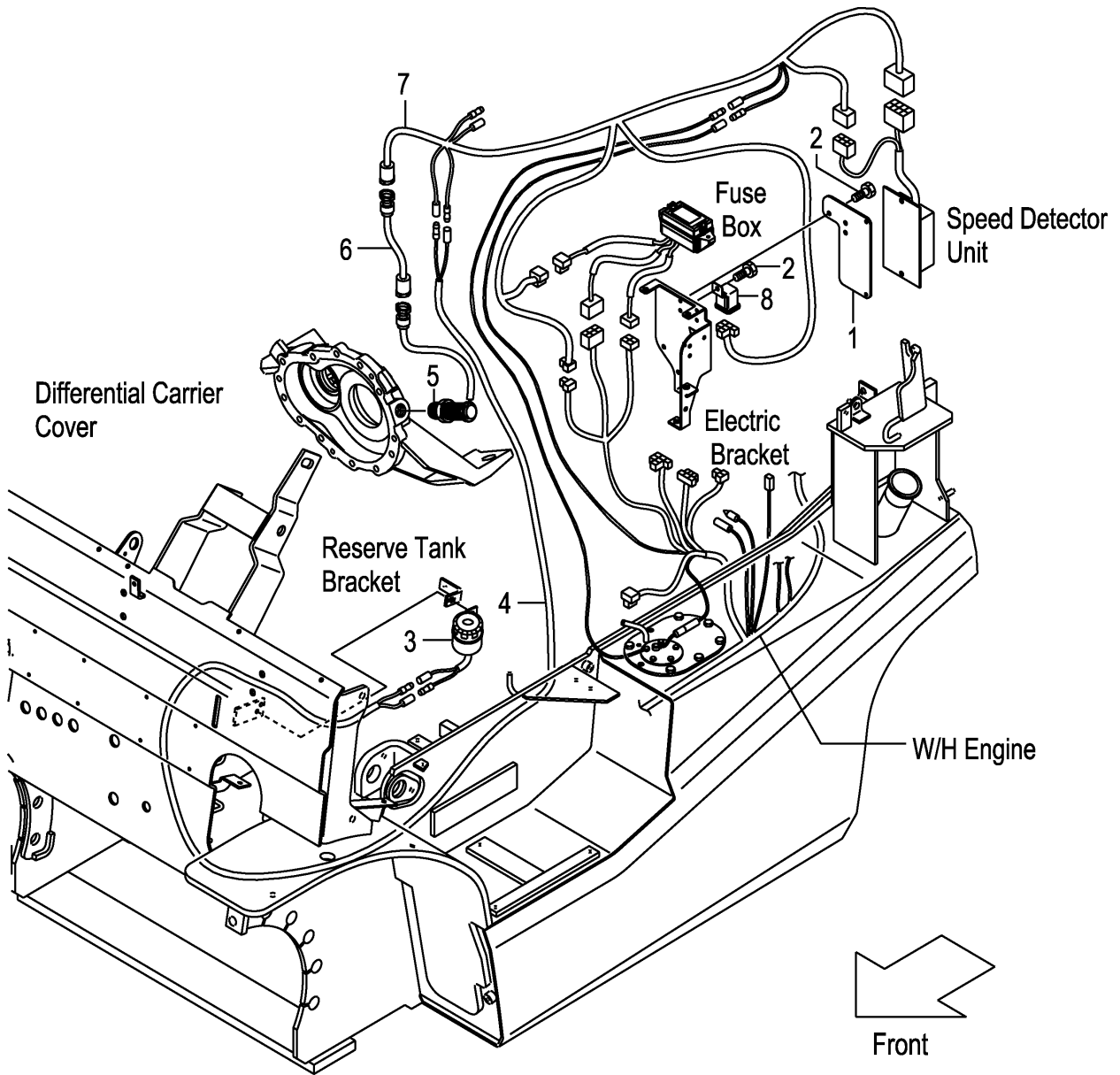

A:FD20C3Z FD20T3Z FD25C3Z FD25T3Z

Item No	Part No.	Mark	Description	Req'd	Remarks : Serial No.
1	52N57-52001		BRACKET,CONTROLLER ブラケット	1	[SASB05][SASB10][SASB15]
2	214A2-42621		SCREW スクリュ	4	[SASB05][SASB10][SASB15]
3	529F7-52241		ALARM,BUZZER アラーム	1	[SASB05][SASB10][SASB15]
4	558A9-92001		WIRE-HARNESS,LICENSE ワイヤハーネス	1	[SASB05][SASB10][SASB15]
5	16402-54331		SENSOR センサ	1	[SASB05][SASB10][SASB15]
6	534A7-50601		WIRE-HARNESS,SAS ワイヤハーネス	1	[SASB05][SASB10][SASB15]
7	52N57-52031		WIRE-HARNESS,CONTROL ワイヤハーネス	1	[SASB05][SASB10][SASB15]
8	26062-42881		RELAY,12V リレー	1	[SASB05][SASB10][SASB15]

A:FD20C3Z FD20T3Z FD25C3Z FD25T3Z

Item No	Part No.	Mark	Description	Req'd	Remarks : Serial No.
1	52N57-52001		BRACKET,CONTROLLER ブラケット	1	[SASR05][SASR10][SASR15]
2	214A2-42621		SCREW スクリュ	4	[SASR05][SASR10][SASR15]
3	16402-54331		SENSOR センサ	1	[SASR05][SASR10][SASR15]
4	534A7-50601		WIRE-HARNESS,SAS ワイヤハーネス	1	[SASR05][SASR10][SASR15]
5	52N57-52031		WIRE-HARNESS,CONTROL ワイヤハーネス	1	[SASR05][SASR10][SASR15]
6	26062-42881		RELAY,12V リレー	1	[SASR05][SASR10][SASR15]
7	514A1-41001		LIGHT,REVOLVING ライト	1	[SASR05][SASR10][SASR15]
8	529F1-42251		BRACKET,REVOLVING ブラケット	1	[SASR05][SASR10][SASR15]
-	539A8-92251		BRACKET,REVOLVING ブラケット	1	[SASR05/AW061][SASR10/AW061] [SASR15/AW061]
9	01100-08020		BOLT ボルト	3	[SASR05][SASR10][SASR15]
10	01400-00008		NUT ナット	3	[SASR05][SASR10][SASR15]
11	52N58-92021		WIRE,LEAD ワイヤ	1	[SASR05][SASR10][SASR15]
12	539A7-52101		WIRE,LEAD ワイヤ	1	[SASR05][SASR10][SASR15]

FIG.49 SPEED ALARM SYSTEM [SASC]

(F7Z226H0) スピード・アラームシステム

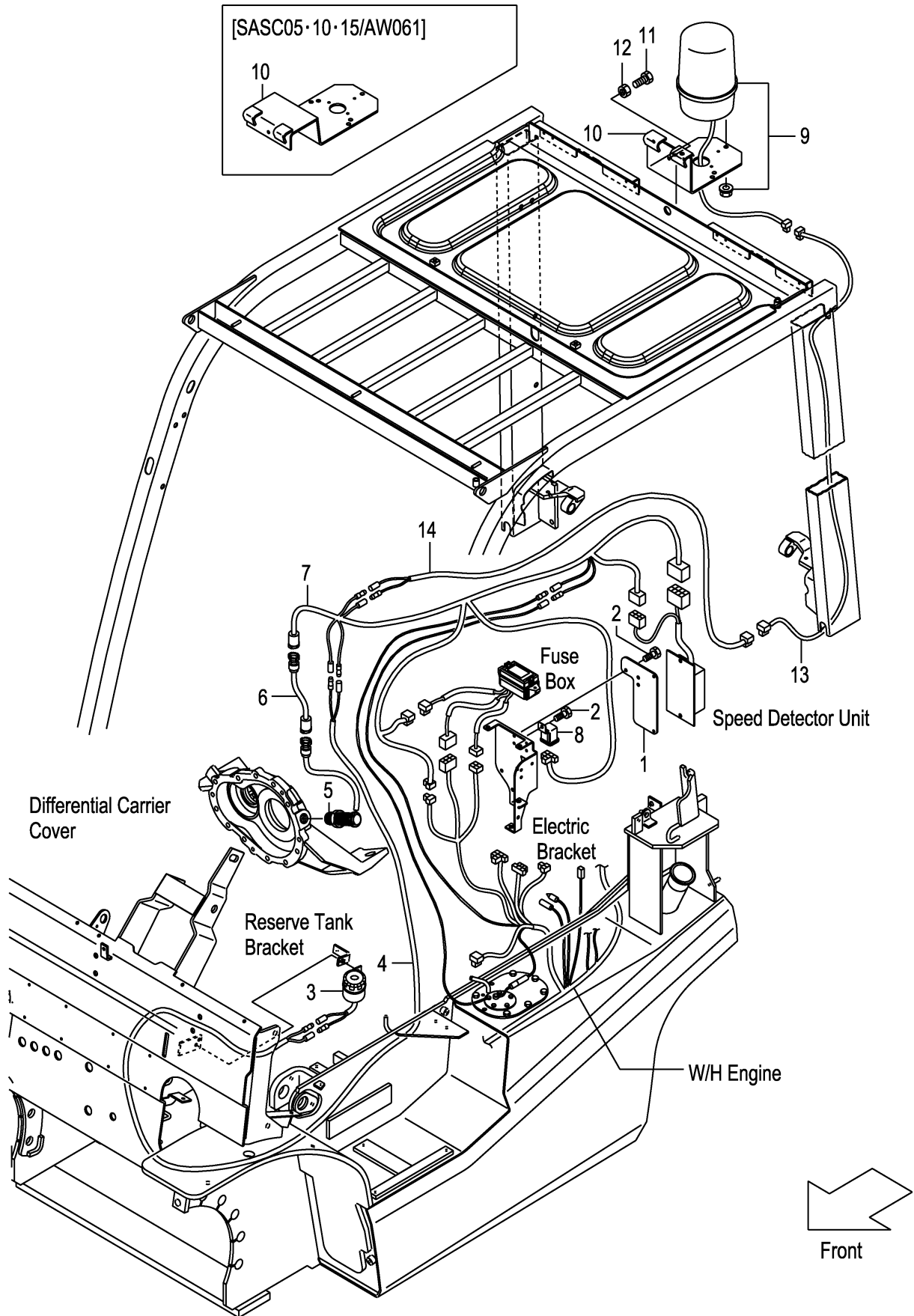

A:FD20C3Z FD20T3Z FD25C3Z FD25T3Z

Item No	Part No.	Mark	Description	Req'd	Remarks : Serial No.
1	52N57-52001		BRACKET,CONTROLLER ブラケット	1	[SASC05][SASC10][SASC15]
2	214A2-42621		SCREW スクリュ	4	[SASC05][SASC10][SASC15]
3	529F7-52241		ALARM,BUZZER アラーム	1	[SASC05][SASC10][SASC15]
4	558A9-92001		WIRE-HARNESS,LICENSE ワイヤハーネス	1	[SASC05][SASC10][SASC15]
5	16402-54331		SENSOR センサ	1	[SASC05][SASC10][SASC15]
6	534A7-50601		WIRE-HARNESS,SAS ワイヤハーネス	1	[SASC05][SASC10][SASC15]
7	52N57-52031		WIRE-HARNESS,CONTROL ワイヤハーネス	1	[SASC05][SASC10][SASC15]
8	26062-42881		RELAY,12V リレー	1	[SASC05][SASC10][SASC15]
9	514A1-41001		LIGHT,REVOLVING ライト	1	[SASC05][SASC10][SASC15]
10	529F1-42251		BRACKET,REVOLVING ブラケット	1	[SASC05][SASC10][SASC15]
-	539A8-92251		BRACKET,REVOLVING ブラケット	1	[SASC05/AW061][SASC10/AW061] [SASC15/AW061]
11	01100-08020		BOLT ボルト	3	[SASC05][SASC10][SASC15]
12	01400-00008		NUT ナット	3	[SASC05][SASC10][SASC15]
13	52N58-92021		WIRE,LEAD ワイヤ	1	[SASC05][SASC10][SASC15]
14	539A7-52101		WIRE,LEAD ワイヤ	1	[SASC05][SASC10][SASC15]

FIG.50 OK MONITOR [OKM]

(F7Z226J0)

OKモニター

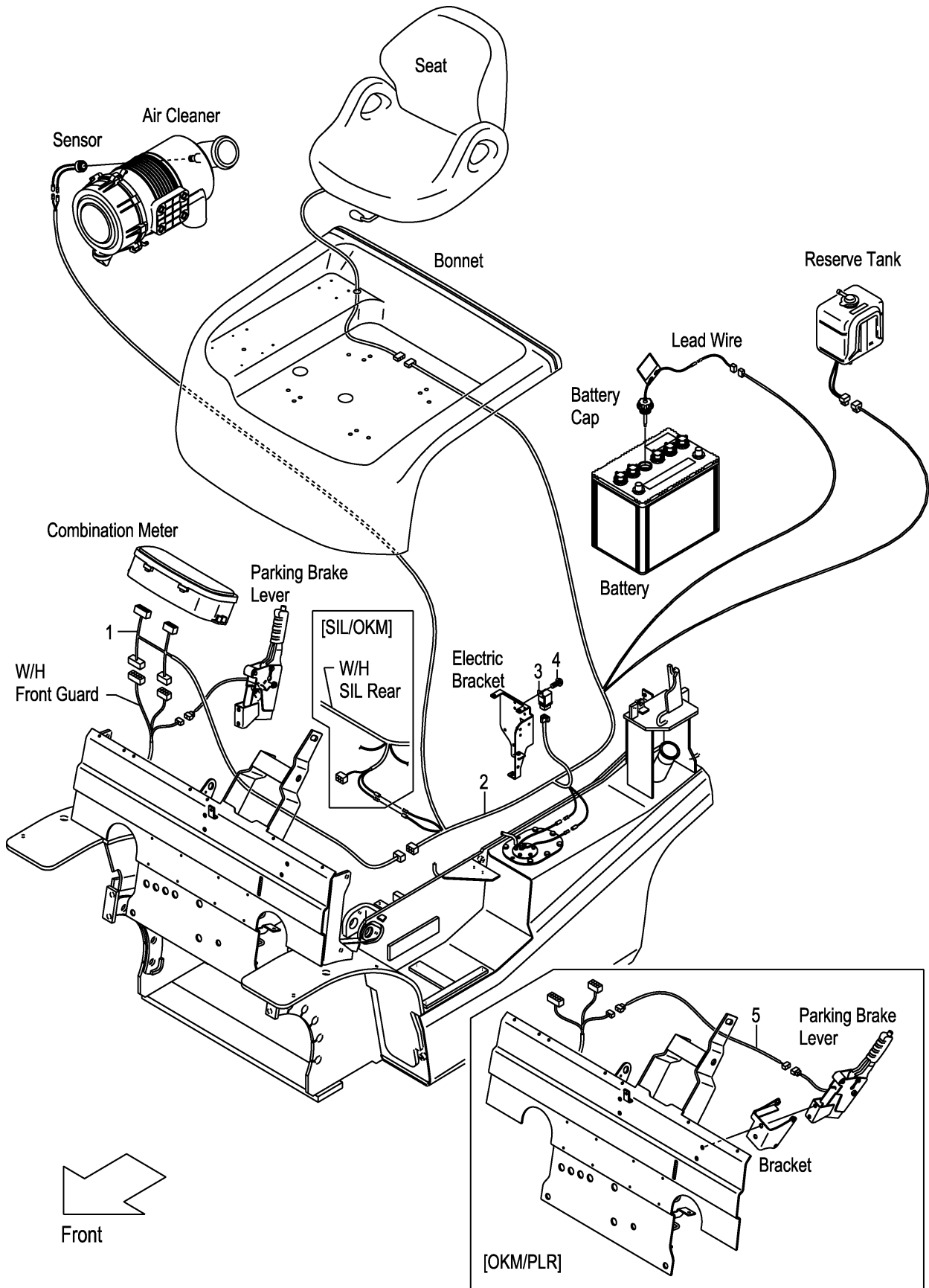

A:FD20C3Z FD20T3Z FD25C3Z FD25T3Z

Item No	Part No.	Mark	Description	Req'd	Remarks : Serial No.
1	52N56-22021		WIRE,LEAD,OKM ワイヤ	1	[OKM]
2	52N56-22011		WIRE-HARNESS,OKM ワイヤハーネス	1	[OKM]
3	26062-42881		RELAY,12V リレー	1	[OKM]
4	214A2-42611		SCREW スクリュ	1	[OKM]
5	52N56-22401		WIRE-HARNESS,SWITCH ワイヤハーネス	1	[OKM/PLR]

FIG.51 INTERLOCK (CLUTCH):[SIL]

(F7Z226M0) インターロック

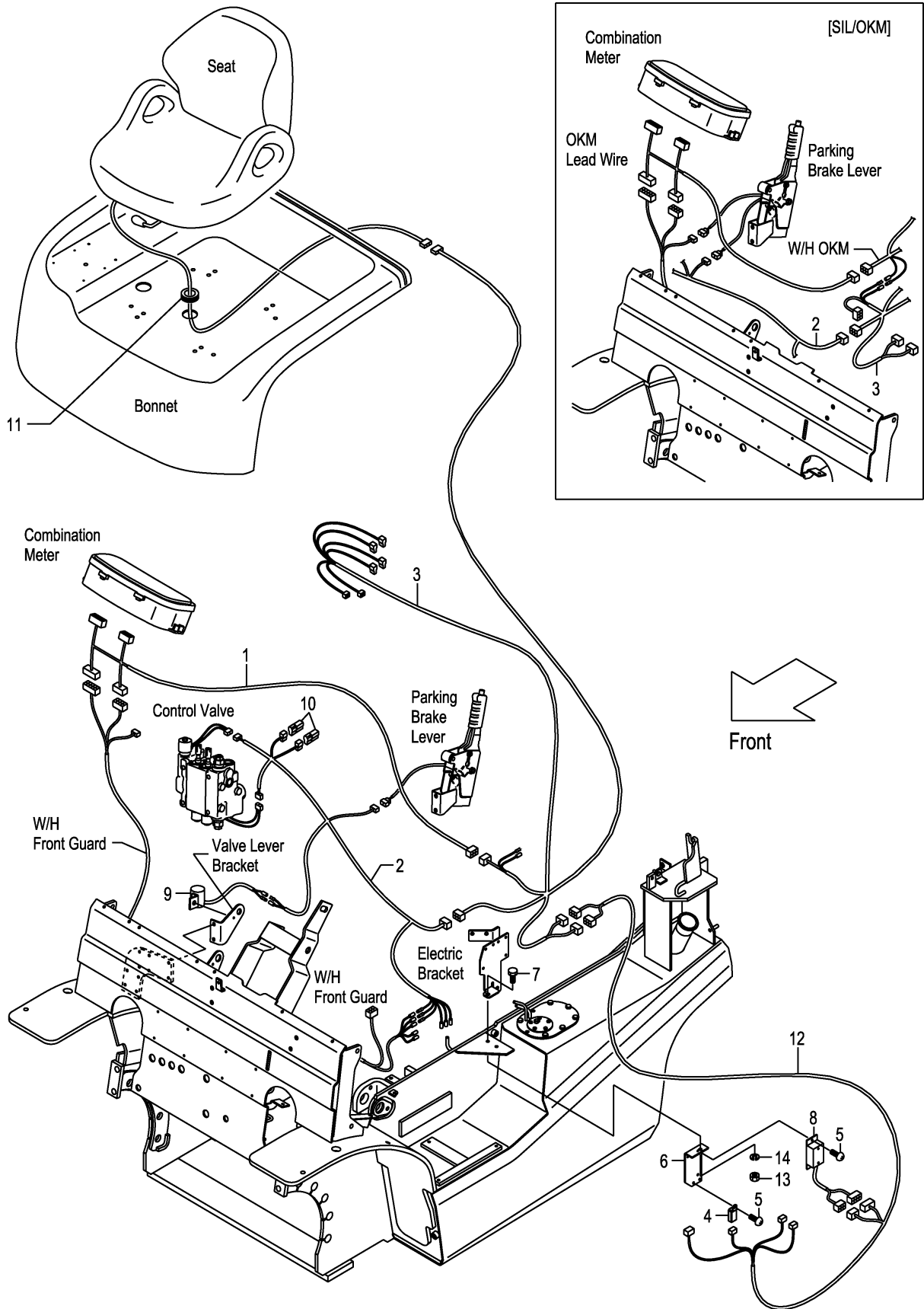

A:FD20C3Z FD25C3Z

Item No	Part No.	Mark	Description	Req'd	Remarks : Serial No.
1	52N56-22021		WIRE,LEAD,OKM ワイヤ	1	[SIL](WITHOUT SIL/OKM)
2	52N57-E2001		WIRE-HARNESS,SIL,F ワイヤハーネス	1	[SIL]
3	52N57-E2011		WIRE-HARNESS,SIL,R ワイヤハーネス	1	[SIL]
4	209K2-42351		RELAY,1A リレー	1	[SIL]
5	214A2-42611		SCREW スクリュー	3	[SIL]
6	52N57-E2201		BRACKET,RELAY ブラケット	1	[SIL]
7	01185-08025		BOLT ボルト	1	[SIL]
8	247C2-43301		TIMER タイマー	1	[SIL]
9	247C2-43601		BUZZER ブザー	1	[SIL]
10	230C2-42201		DIODE,3A ダイオード	2	[SIL]
11	27682-62131		GROMMET グロメット	1	[SIL]
12	246B2-43221		WIRE,LEAD,SIL ワイヤ	1	[SIL]
13	01400-00008		NUT ナット	1	[SIL]
14	02010-00008		WASHER ワッシャー	1	[SIL]

FIG.52 INTERLOCK (TOR-CON):[SIL]

(F7Z226N0) インターロック

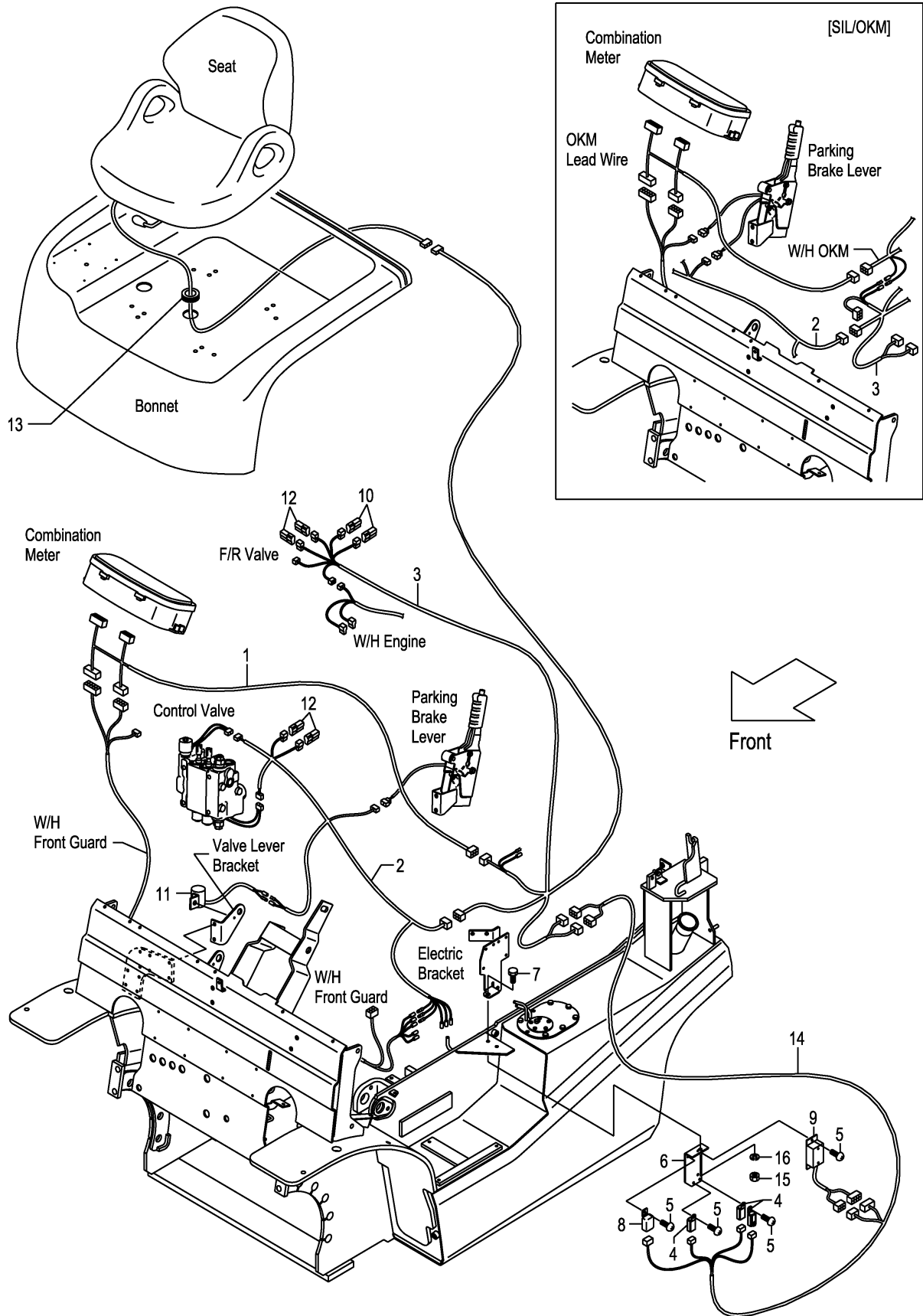

A:FD20T3Z FD25T3Z

Item No	Part No.	Mark	Description	Req'd	Remarks : Serial No.
1	52N56-22021		WIRE,LEAD,OKM ワイヤ	1	[SIL](WITHOUT SIL/OKM)
2	52N57-E2001		WIRE-HARNESS,SIL,F ワイヤハーネス	1	[SIL]
3	52N57-E2011		WIRE-HARNESS,SIL,R ワイヤハーネス	1	[SIL]
4	209K2-42351		RELAY,1A リレー	3	[SIL]
5	214A2-42611		SCREW スクリュー	5	[SIL]
6	52N57-E2201		BRACKET,RELAY ブラケット	1	[SIL]
7	01185-08025		BOLT ボルト	1	[SIL]
8	247C2-43501		RELAY,1C リレー	1	[SIL]
9	247C2-43301		TIMER タイマー	1	[SIL]
10	21152-42091		DIODE,1A ダイオード	2	[SIL]
11	247C2-43601		BUZZER ブザー	1	[SIL]
12	230C2-42201		DIODE,3A ダイオード	4	[SIL]
13	27682-62131		GROMMET グロメット	1	[SIL]
14	246B2-43221		WIRE,LEAD,SIL ワイヤ	1	[SIL]
15	01400-00008		NUT ナット	1	[SIL]
16	02010-00008		WASHER ワッシャー	1	[SIL]

FIG.53 DRIVE UNIT MOUNT (CLUTCH)

(F7Z22510) ドライブユニットマウント

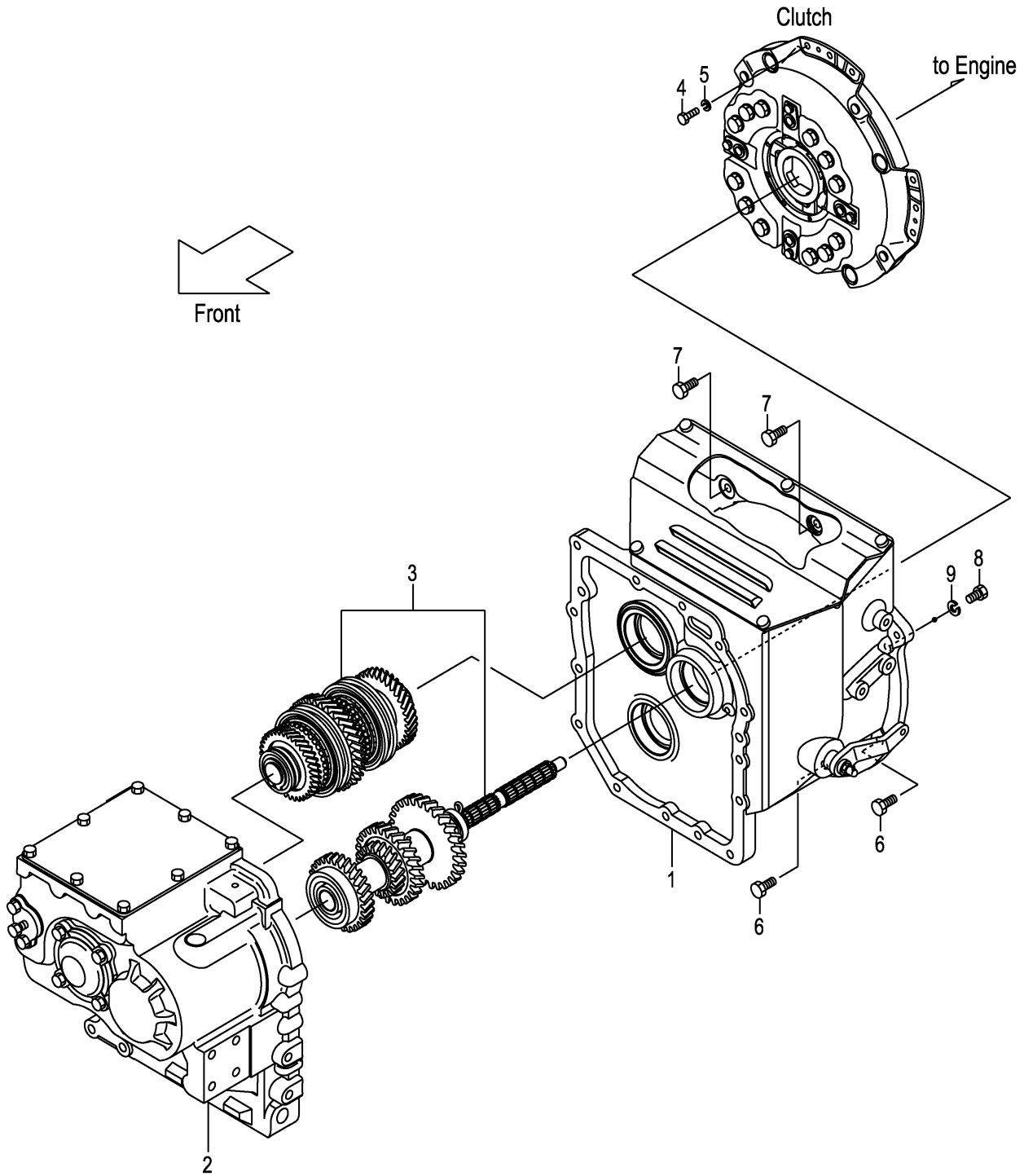

A:FD20C3Z FD25C3Z

Item No	Part No.	Mark	Description	Req'd	Remarks : Serial No.
A1	12N42-50201		UNIT-ASSY,DRIVE ドライブユニットアッセン	1	INC.1-3
1	NO PART NO.		CLUTCH クラッチ	1	SEE FIG.56:1-17
2	NO PART NO.		CASE,T/M ケース	1	SEE FIG.57
3	NO PART NO.		GEAR,T/M ギヤー	1	SEE FIG.58
4	01103-08016		BOLT ホルト	12	
5	02011-00008		WASHER ワッシャ	12	
6	01184-10030		BOLT ホルト	5	
7	01184-10025		BOLT ホルト	2	
8	01100-10040		BOLT ホルト	1	
9	02010-00010		WASHER ワッシャ	1	

FIG.54 DRIVE UNIT MOUNT (TOR-CON)

(F7Z22520) ドライブユニットマウント

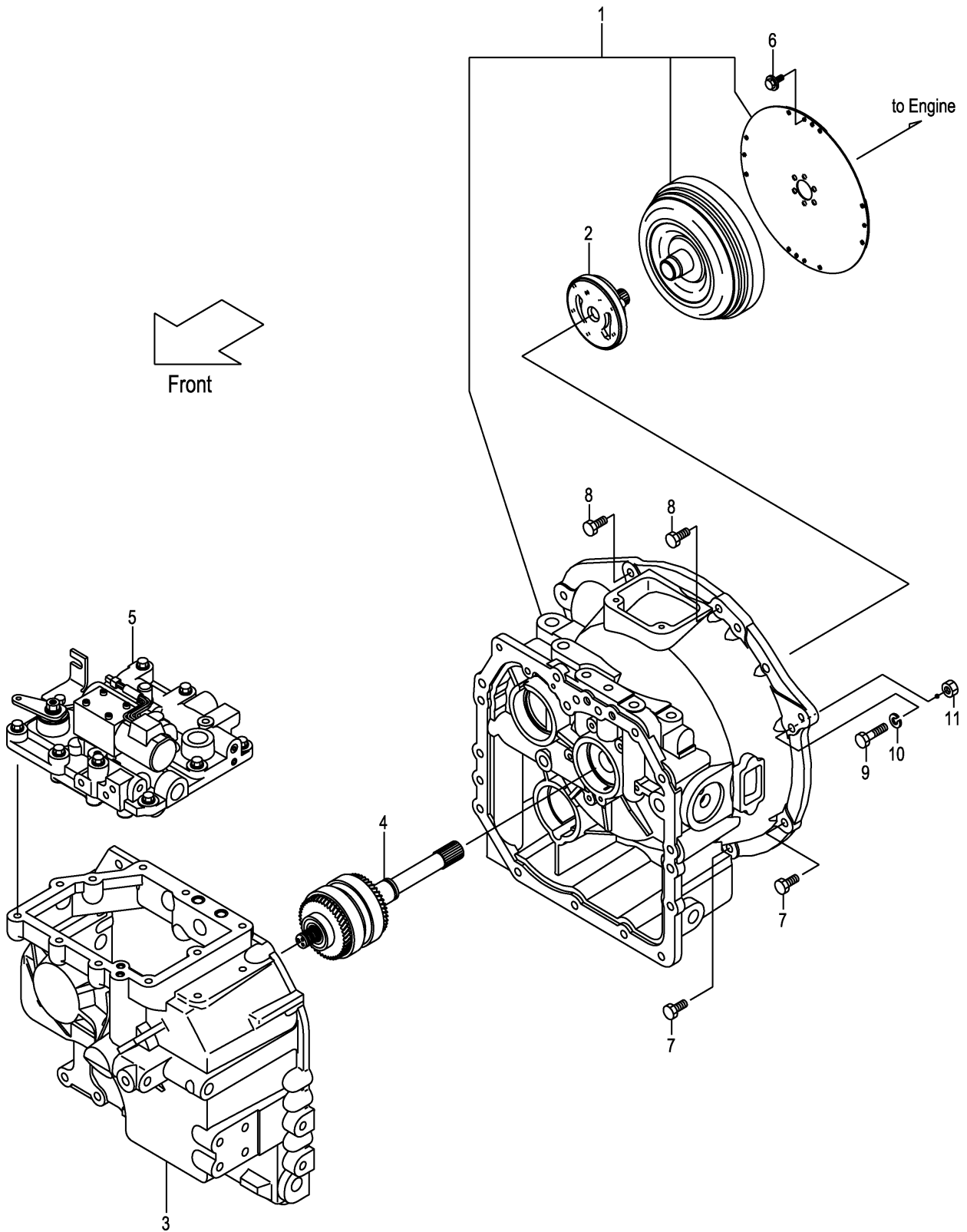

A:FD20T3Z FD25T3Z

Item No	Part No.	Mark	Description	Req'd	Remarks : Serial No.
A1	12N52-50201		UNIT-ASSY,DRIVE ドライブユニットアッセン	1	INC.1-5
1	NO PART NO.		CASE,T/C ケース	1	SEE FIG.59
2	NO PART NO.		PUMP ポンプ	1	SEE FIG.60
3	NO PART NO.		CASE,T/M ケース	1	SEE FIG.61
4	NO PART NO.		PACK,CLUTCH パック	1	SEE FIG.62
5	NO PART NO.		VALVE,CONTROL バルブ	1	SEE FIG.63
6	12N53-82621		BOLT,FLANGE ボルト	12	
7	01184-10030		BOLT ボルト	5	
8	01184-10025		BOLT ボルト	2	
9	01100-10055		BOLT ボルト	1	
10	02010-00010		WASHER ワッシャ	1	
11	01400-00010		NUT ナット	1	

FIG.55 CHANGE LEVER (CLUTCH)

(F7Z22540) チェンジレバー

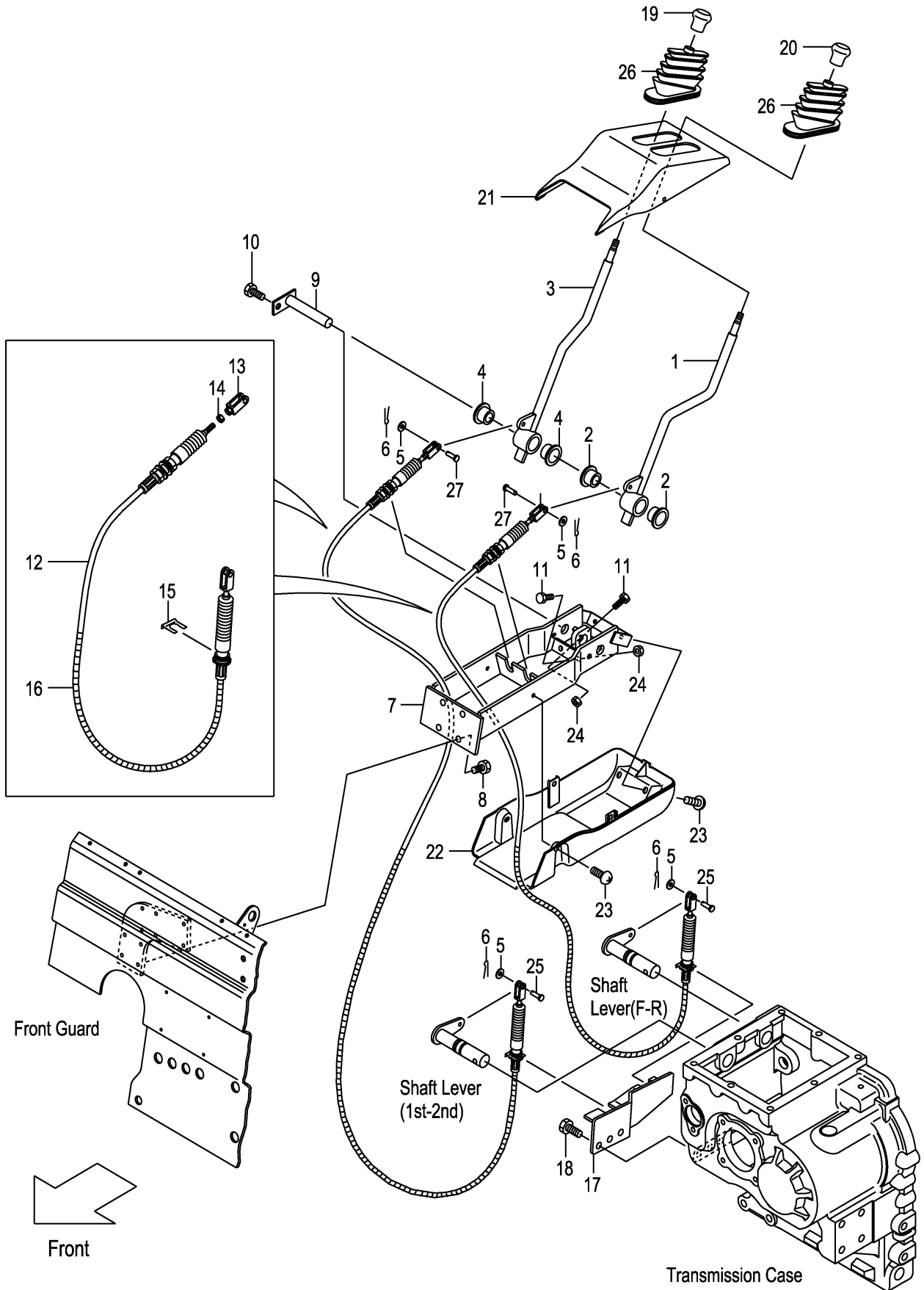

A:FD20C3Z FD25C3Z

Item No	Part No.	Mark	Description	Req'd	Remarks : Serial No.
A1	22N43-90201		LEVER-ASSY,DIRECTION ディレクションレバーアッセン	1	INC.1,2
1	NO PART NO.	#	LEVER,DIRECTION レバー	1	
2	214A7-42071		BUSHING ブッシング	2	
A2	22N43-90211		LEVER-ASSY,SPEED スピードレバーアッセン	1	INC.3,4
3	NO PART NO.	#	LEVER,SPEED レバー	1	
4	214A7-42071		BUSHING ブッシング	2	
5	02000-00006		WASHER ワッシャ	4	
6	02200-16010		PIN,COTTER ピン	4	
7	22N43-90301		BRACKET ブラケット	1	
8	01185-08020		BOLT ボルト	4	
9	22N43-92201		SHAFT シャフト	1	
10	01183-08012		BOLT ボルト	1	
11	01100-08025		BOLT ボルト	4	
A3	22N43-90511		CABLE-ASSY ケーブルアッセン	2	INC.12-16
12	22N43-93001		CABLE ケーブル	2	
13	22N43-93021		END エンド	2	
14	01402-00006		NUT ナット	2	
15	22N43-93011		CLAMP クランプ	2	
16	22N43-93031		PROTECTOR プロテクタ	2	
17	22N43-92301		BRACKET ブラケット	1	
18	01213-10025		BOLT ボルト	3	
19	214A2-52002		KNOB,SPEED ノブ	1	
20	214A2-52012		KNOB,DIRECTION ノブ	1	
21	22N43-92701	+	COVER,LH カバー	1	1-109
-	22N43-92901		COVER,UPPER カバー	1	110-
22	22N43-92711	+	COVER,RH カバー	1	1-109
-	22N43-92911		COVER,UNDER カバー	1	110-
23	01033-06012		SCREW スクリュ	4	1-109
-	225R6-42031		SCREW スクリュ	4	110-
24	01402-00008		NUT ナット	4	
25	02262-06015		PIN,CLEVIS ピン	2	
26	22N43-92731		BOOT ブーツ	2	
27	02262-06020		PIN,CLEVIS ピン	2	

FIG.56 CLUTCH (CLUTCH)

(F7Z22550) クラッチ

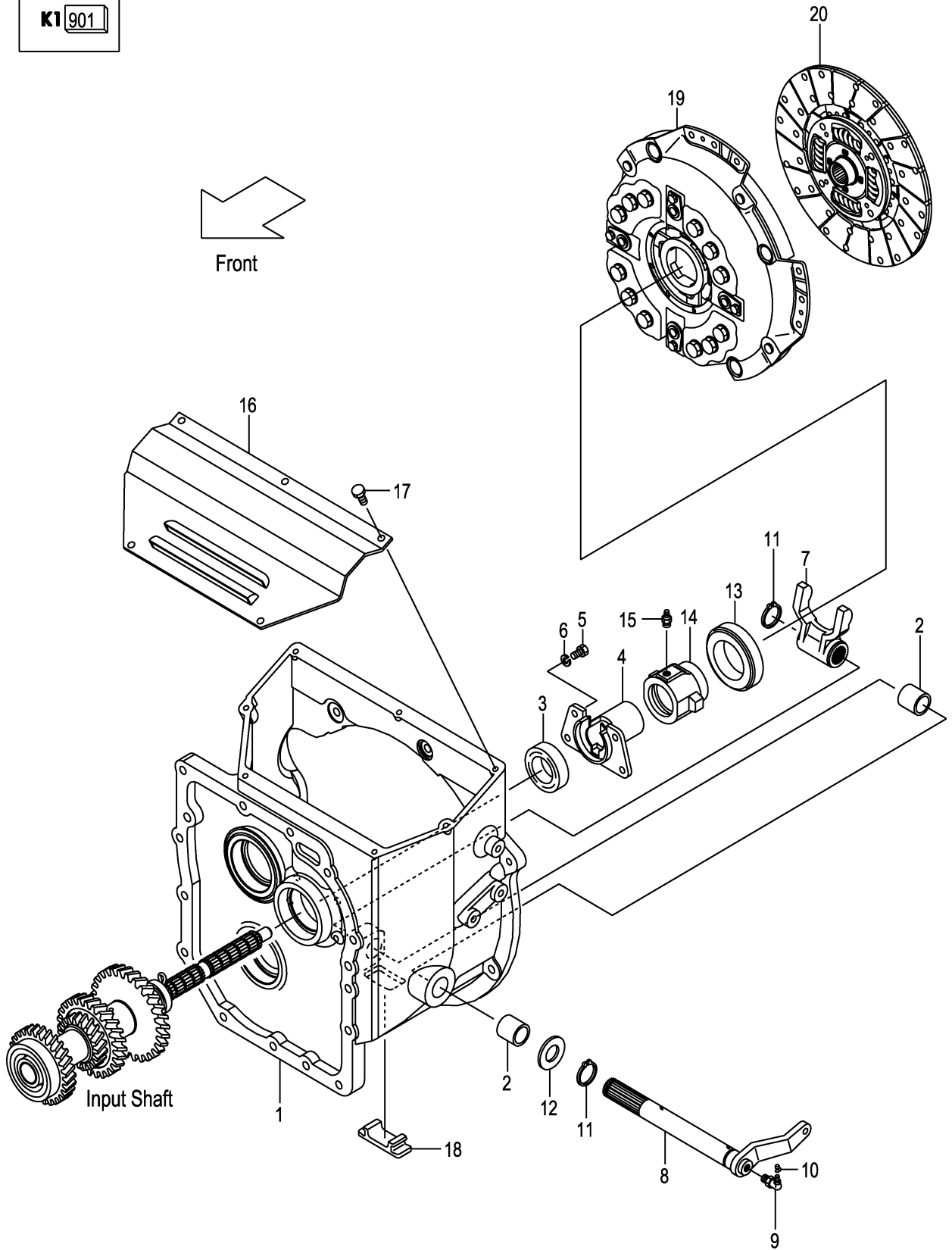

A:FD20C3Z FD25C3Z

Item No	Part No.	Mark	Description	Req'd	Remarks : Serial No.
901	12N43-19801	K1	KIT,REPAIR,T/M リペアキット	1	INC.3,11,FIG.58:3,5,13, 17,19,27,28,30
1	12N43-12001		HOUSING,CLUTCH ハウジング	1	
2	12003-12021		BUSHING ブッシング	2	
3	12N43-12011	*	SEAL,OIL シール	1	
4	12N43-12021		SUPPORT,RETAINER サポート	1	
5	01103-08016		BOLT ボルト	4	
6	02011-00008		WASHER ワッシャ	4	
7	12N43-12101		YOKE ヨーク	1	
8	12N43-12111		SHAFT シャフト	1	
9	04901-00190		FITTING フィッティング	1	
10	22199-12401		CAP,NIPPLE キャップ	1	
11	02100-00025	*	RING,SNAP スナッフリング	2	
12	02000-00024		WASHER ワッシャ	1	
13	135C3-12081		BEARING,THRUST ベアリング	1	
14	12N43-12201		RETAINER,BEARING リテーナ	1	
15	04901-00100		FITTING フィッティング	1	
16	12N43-12151		COVER,CLUTCH-HOUSING カバー	1	
17	01183-08016		BOLT ボルト	5	
18	12N53-82061		COVER,UNDER カバー	1	
19	10A63-10201		COVER,CLUTCH カバー	1	
20	12N43-10211		DISK,CLUTCH ディスク	1	

FIG.57 MISSION CASE (CLUTCH)

(F7Z22560) ミッションケース

KIT
K1 901

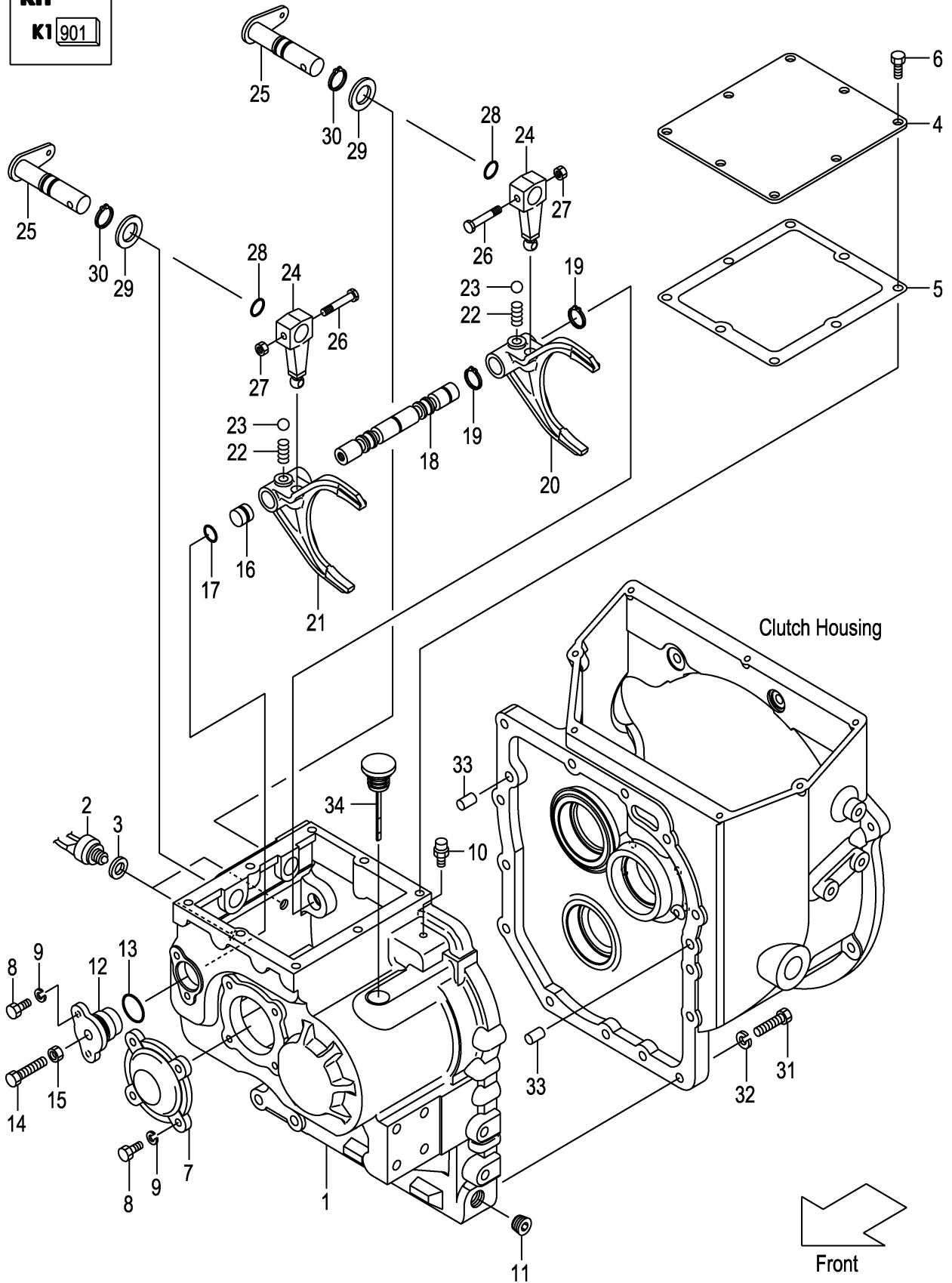

A:FD20C3Z FD25C3Z

Item No	Part No.	Mark	Description	Req'd	Remarks : Serial No.
901	12N43-19811	K1	KIT,REPAIR,SHIFT-ROD	1	INC.3,5,13,17,19,27,28,30
1	12N43-42001		CASE,T/M	1	
2	12003-42451		SWITCH,BACK-LAMP	2	
3	12003-42461	*	PACKING,BACK-LAMP	2	
4	12N43-42511		COVER,CASE	1	
5	12N43-42521	*	GASKET,CASE-COVER	1	
6	01184-10016		BOLT	8	
7	12N43-42031		COVER,BEARING	1	
8	01103-08020		BOLT	6	
9	02011-00008		WASHER	6	
10	15573-42151		BREATHER,AIR	1	
11	12163-82541		PLUG	1	
12	12003-42052		SUPPORT,ARM-SHAFT	1	
13	03310-00300	*	O-RING	1	
14	01123-10045		BOLT	1	
15	01400-00010		NUT	1	
16	12003-42061		SPACER	1	
17	03300-00160	*	O-RING	1	
18	12N43-42401		ROD,SHIFT	1	
19	02100-00020	*	RING,SNAP	2	
20	12N43-42411		FORK,SHIFT,F-R	1	
21	12N43-42421		FORK,SHIFT,H-L	1	
22	12N43-42481		SPRING	2	
23	03190-00013		BALL,STEEL	2	
24	12N43-42431		ARM,SHIFT	2	
25	12N43-42441		LEVER,SHIFT	2	
26	12N43-42471		BOLT	2	
27	23652-12051	*	NUT	2	
28	03300-00180	*	O-RING	2	
29	02000-00022		WASHER	2	
30	02100-00022	*	RING,SNAP	2	
31	01103-10040		BOLT	14	
32	02011-00010		WASHER	14	
33	02212-12020		PIN,PARALLEL	2	
34	12N43-42501		GAUGE,LEVEL	1	

FIG.58 MISSION GEAR (CLUTCH)

(F7Z22570) ミッションギヤ-

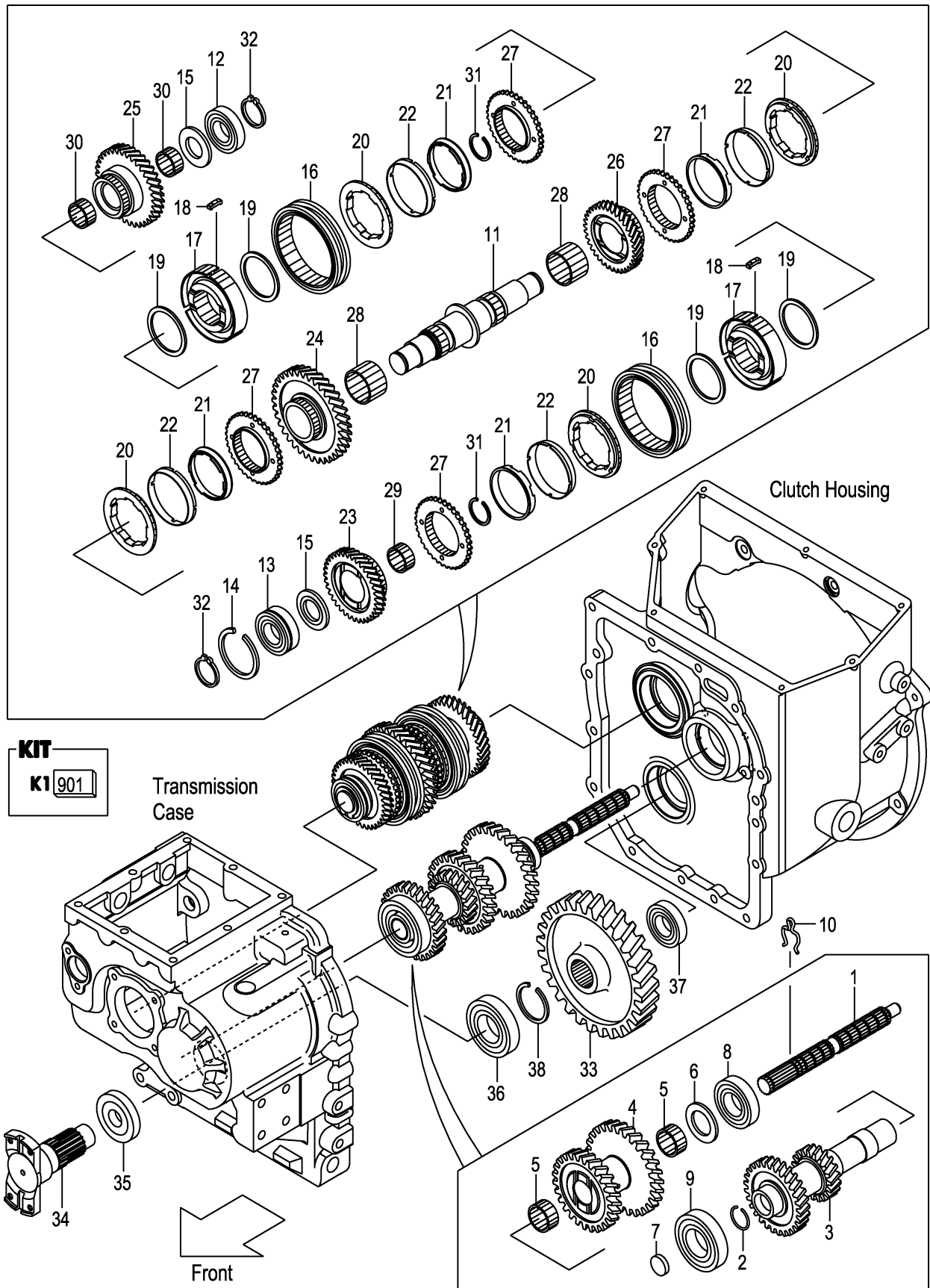

A:FD20C3Z FD25C3Z

Item No	Part No.	Mark	Description	Req'd	Remarks : Serial No.
901	12N43-19801	K1	KIT,REPAIR,T/M リペアキット	1	INC.2,7,14,32,35,38, FIG.56:3,11
1	12N43-42051		SHAFT,MAIN-DRIVE シャフト	1	
2	12N43-42071	*	RING,SNAP スナップリング	1	
3	12N43-42101		SHAFT,INPUT シャフト	1	
4	12N43-42111		GEAR,COUNTER ギヤ	1	
5	12N43-42121		BEARING,NEEDLE ベアリング	2	
6	12N43-42131		PLATE,THRUST プレート	1	
7	134A3-42071	*	CAP キャップ	1	
8	03000-06207		BEARING,BALL ベアリング	1	
9	03000-06208		BEARING,BALL ベアリング	1	
10	12N43-42061		PIN,LOCK ピン	1	
11	12N43-42141		SHAFT,MAIN シャフト	1	
12	03000-06306		BEARING,BALL ベアリング	1	
13	03003-06306		BEARING,BALL ベアリング	1	
14	03192-30072	*	RING,SNAP スナップリング	1	
15	12N43-42191		PLATE,THRUST プレート	2	
16	12N43-42151		SLEEVE スリーブ	2	
17	12N43-42161		HUB,CLUTCH ハブ	2	
18	12N43-42171		INSERT インサート	6	
19	15573-42021		SPRING,INSERT スプリング	4	
A1	12N43-40251		RING-ASSY,SYNCHRO シンクロリングアッセン	4	INC.20-22
20	12N43-42201		RING,OUTER,SYNCHRO リング	4	
21	12N43-42211		RING,INNER,SYNCHRO リング	4	
22	12N43-42221		CORN,MIDDLE コーン	4	
23	12N43-42251		GEAR,HIGH-SPEED ギヤ	1	
24	12N43-42261		GEAR,LOW-SPEED ギヤ	1	
25	12N43-42271		GEAR,FORWARD ギヤ	1	
26	12N43-42281		GEAR,REVERSE ギヤ	1	
27	12N43-42291		GEAR ギヤ	4	
28	12N43-42301		BEARING,NEEDLE ベアリング	2	
29	12003-42251		BEARING,NEEDLE ベアリング	1	
30	12N43-42321		BEARING,NEEDLE ベアリング	2	
31	02120-00038		RING,SNAP スナップリング	2	
32	02100-00030	*	RING,SNAP スナップリング	2	
-	12N43-42551	*	RING,SNAP,T-1.7 スナップリング	(2)	
-	12N43-42561	*	RING,SNAP,T-1.8 スナップリング	(2)	
-	12N43-42571	*	RING,SNAP,T-1.9 スナップリング	(2)	
-	12N43-42581	*	RING,SNAP,T-2.0 スナップリング	(2)	
33	12N43-42351		GEAR,OUTPUT ギヤ	1	
34	12N53-82201		FLANGE,T/M-OUTPUT フランジ	1	
35	12N53-82211	*	SEAL,OIL シール	1	
36	03000-06208		BEARING,BALL ベアリング	1	
37	03000-06306		BEARING,BALL ベアリング	1	
38	02120-00040	*	RING,SNAP スナップリング	1	

FIG.59 TORQUE CONVERTER CASE (TOR-CON)

(F7Z22580) トルクコンバータケース

KIT

K1	901	K2	902
----	-----	----	-----

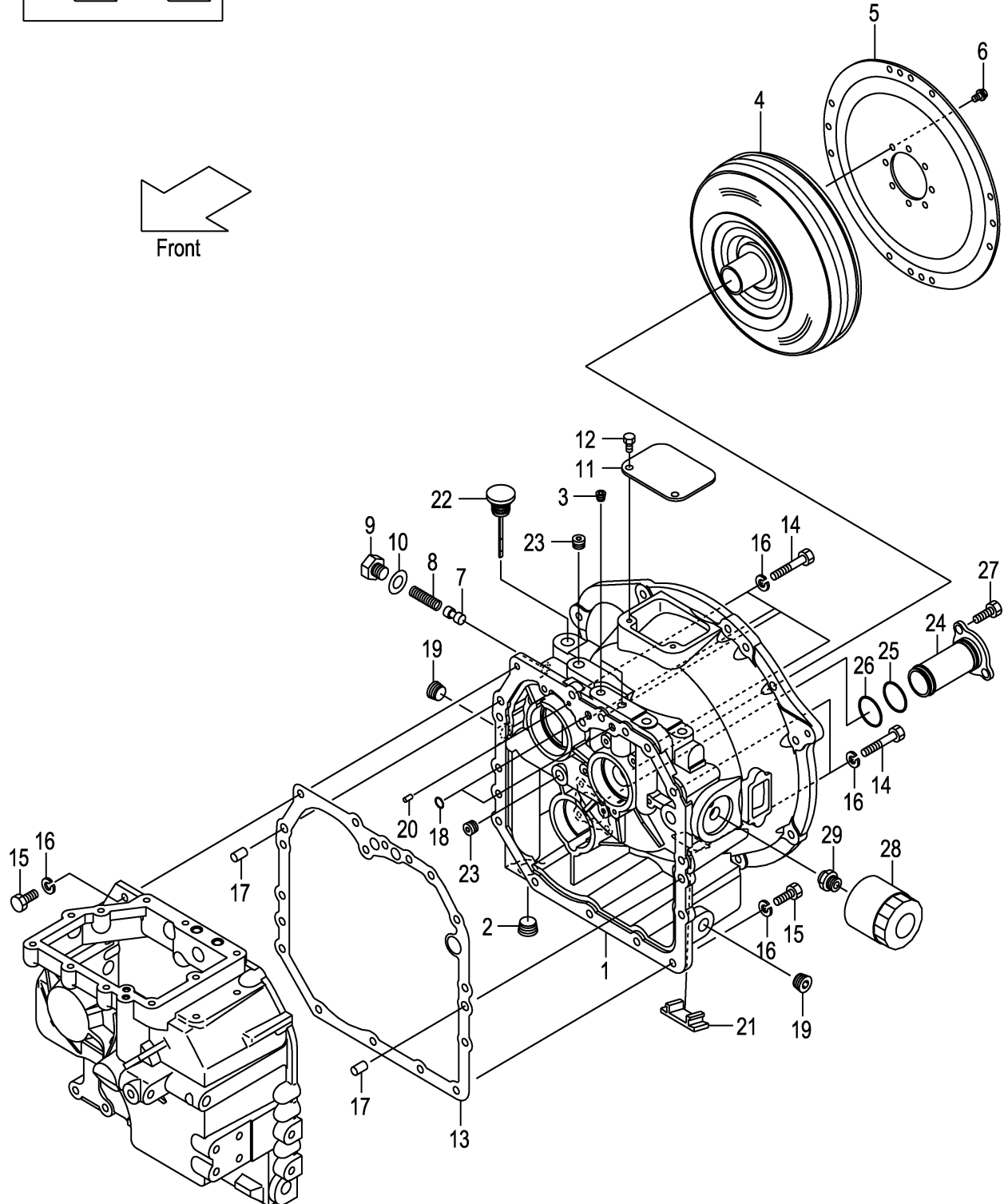
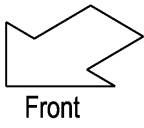

Transmission Case

A:FD20T3Z FD25T3Z

Item No	Part No.	Mark	Description	Req'd	Remarks : Serial No.
901	12N53-89801	K1	KIT,REPAIR,T/M リペアキット	1	INC.10,13,18,FIG.61:9,11-14
902	12N53-89811	K2	KIT,SUCTION-STRAINER サクションストレーナキット	1	INC.24-26
1	12N53-82001		CASE,TOR-CON ケース	1	
2	27397-52101		PLUG プラグ	1	
3	116H3-82101		PLUG プラグ	2	
4	12N53-80301		TORQUE-CONVERTER トルクコンバータ	1	
5	12N53-80311		PLATE,INPUT プレート	1	
6	12N53-82621		BOLT,FLANGE ボルト	8	
7	12N53-82011		PISTON ピストン	1	
8	12163-82331		SPRING スプリング	1	
9	12N53-82021		PLUG プラグ	1	
10	12163-82421	*	PACKING パッキング	1	
11	12N53-82041		COVER,UPPER カバー	1	
12	01185-08016		BOLT ボルト	2	
13	12N53-82081	*	GASKET ガasket	1	
14	01103-10065		BOLT ボルト	6	
15	01103-10030		BOLT ボルト	9	
16	02011-00010		WASHER ワッシャ	15	
17	02212-12020		PIN,PARALLEL ピン	2	
18	15583-82521	*	O-RING Oリング	2	
19	12163-82541		PLUG プラグ	2	
20	15943-83261		PIN,PARALLEL ピン	1	
21	12N53-82061		COVER,UNDER カバー	1	
22	12N53-82711		GAUGE,LEVEL ゲージ	1	
23	24329-45541		PLUG プラグ	2	
24	NO PART NO.	#*	STRAINER,SUCTION ストレーナ	1	
25	115G3-82111	*	O-RING Oリング	1	
26	12N53-82761	*	O-RING Oリング	1	
27	01100-08020		BOLT ボルト	3	
28	115G3-82241		FILTER,OIL フィルタ	1	
29	115G3-82251		NIPPLE ニップル	1	

FIG.60 CHARGING PUMP (TOR-CON)

(F7Z22590) チャージングポンプ°

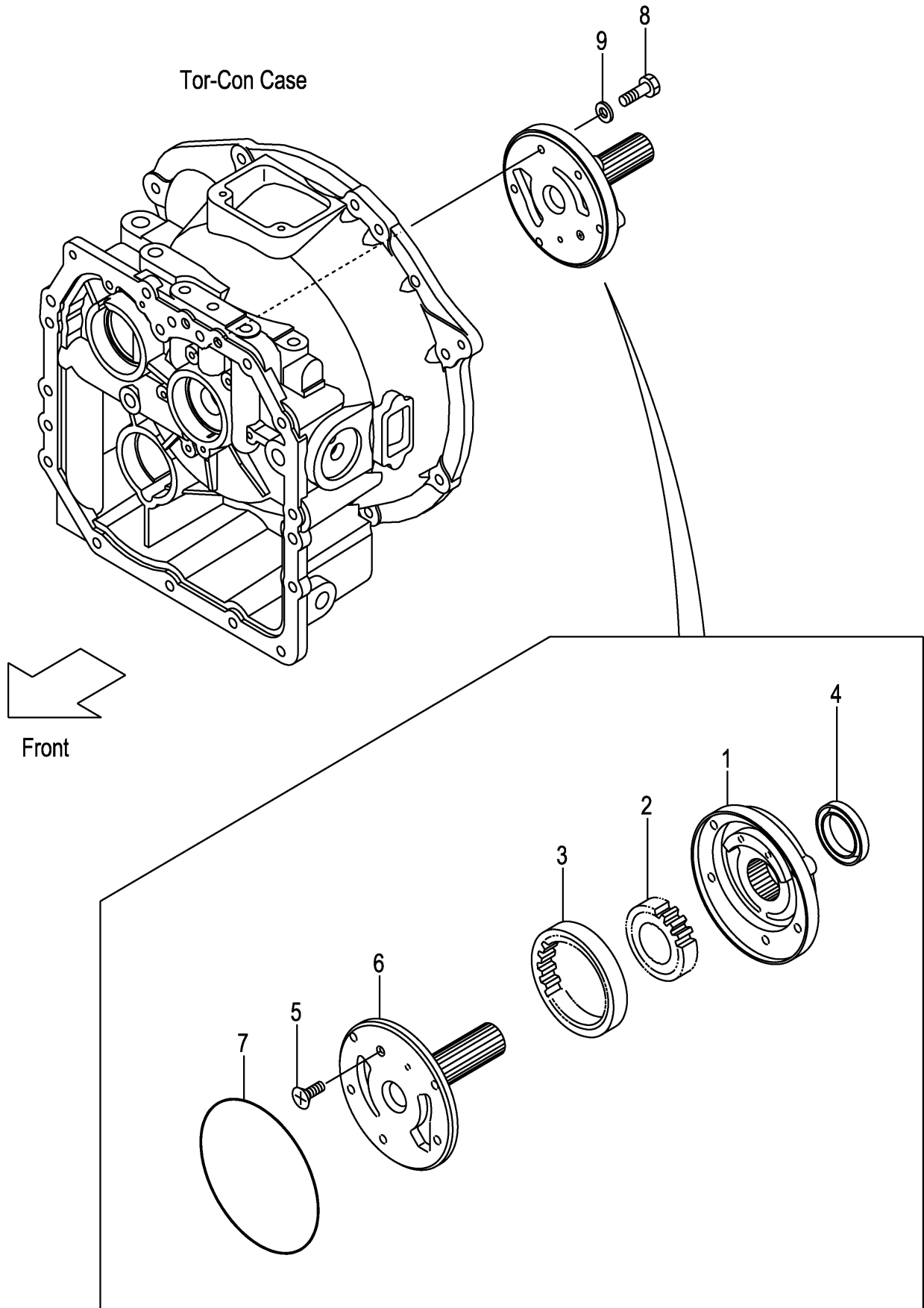

A:FD20T3Z FD25T3Z

Item No	Part No.	Mark	Description	Req'd	Remarks : Serial No.
A1	12N53-80321		PUMP-ASSY,CHARGING チャージングポンプアッセン	1	INC.1-7
1	NO PART NO.	#	CASE,PUMP ケース	1	
2	NO PART NO.	#	GEAR,DRIVE ギヤ	1	
3	NO PART NO.	#	GEAR,DRIVEN ギヤ	1	
4	BK-8104209010		SEAL,OIL シール	1	
5	BK-8059061000		SCREW スクリュー	1	
6	BK-7341006000		SUPPORT,STARTER サポート	1	
7	BK-81431A4700		O-RING Oリング	1	
8	12N53-82641		BOLT,FLANGE ボルト	5	
9	12163-82561		PACKING パッキング	5	

FIG.61 MISSION CASE (TOR-CON)

(F7Z225A0) ミッションケース

KIT
K1 901

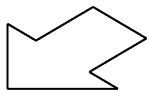
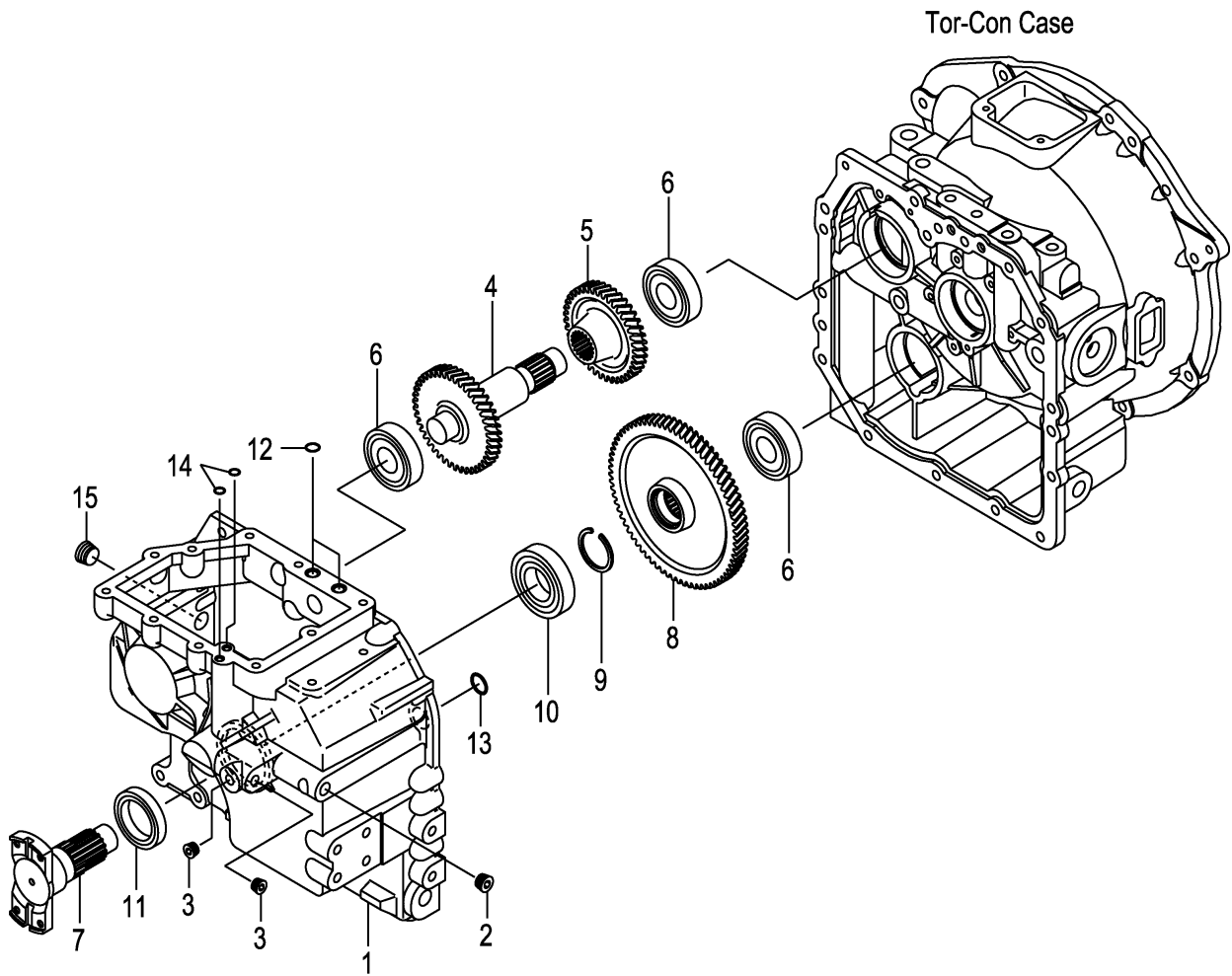

Front

A:FD20T3Z FD25T3Z

Item No	Part No.	Mark	Description	Req'd	Remarks : Serial No.
901	12N53-89801	K1	KIT,REPAIR,T/M リペアキット	1	INC.9,11-14,FIG.59:10,13,18
1	12N53-82091		CASE,T/M ケース	1	
2	24329-45541		PLUG プラグ	1	
3	116H3-82101		PLUG プラグ	2	
4	12N53-82151		SHAFT,IDLER シャフト	1	
5	12N53-82161		SHAFT,GEAR シャフト	1	
6	03000-06306		BEARING,BALL ベアリング	3	
7	12N53-82201		FLANGE,T/M-OUTPUT フランジ	1	
8	12N53-82171		GEAR,OUTPUT ギャー	1	
9	02120-00040	*	RING,SNAP スナップリング	1	
10	03000-06208		BEARING,BALL ベアリング	1	
11	12N53-82211	*	SEAL,OIL シール	1	
12	15583-82521	*	O-RING Oリング	2	
13	15583-82101	*	O-RING Oリング	1	
14	15583-82571	*	O-RING Oリング	2	
15	12163-82541		PLUG プラグ	1	

FIG.62 CLUTCH PACK (TOR-CON)

(F7Z225B0) クラッチパック

KIT

K1 901 K2 902

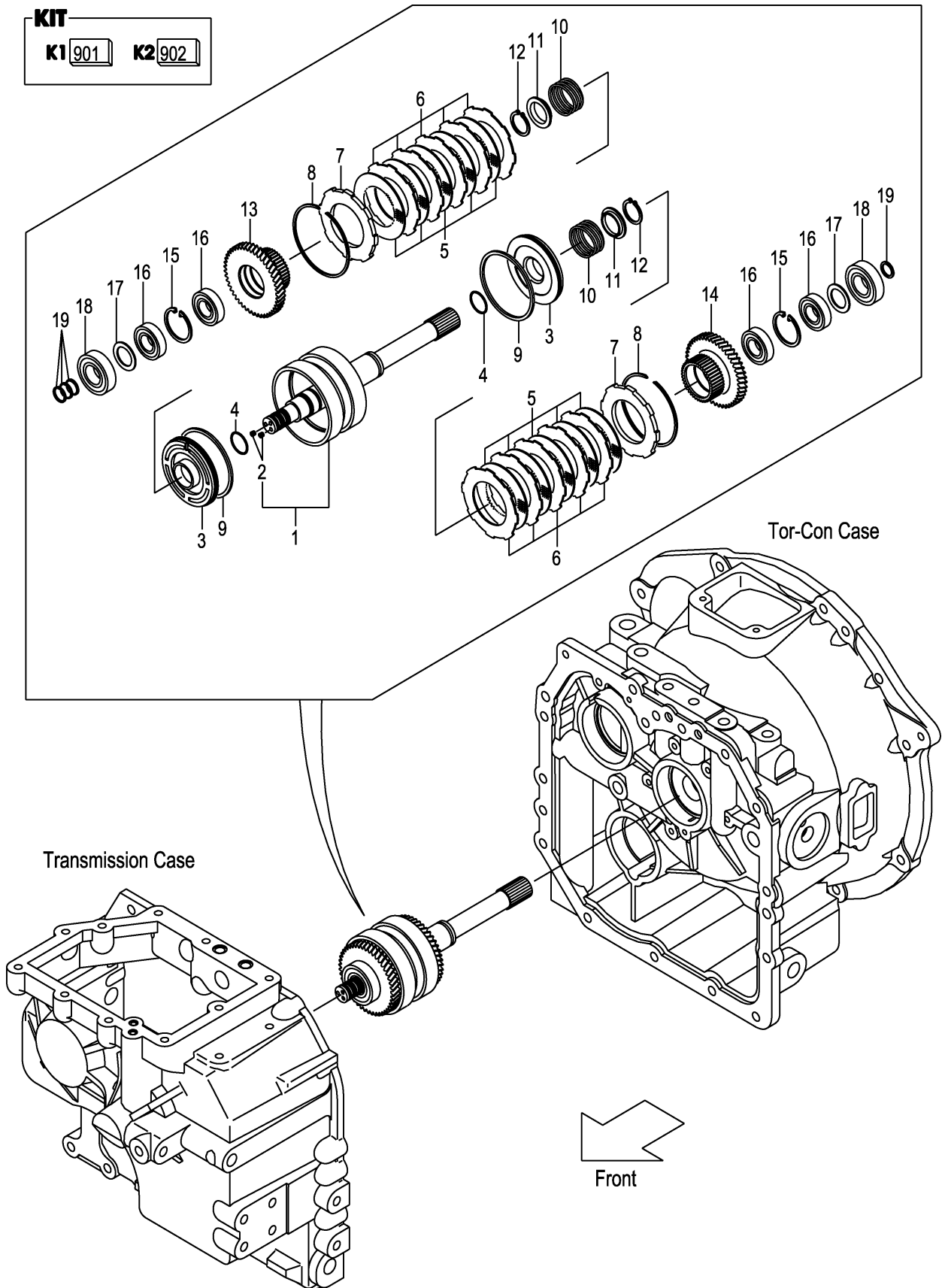

A:FD20T3Z FD25T3Z

Item No	Part No.	Mark	Description	Req'd	Remarks : Serial No.
A1	12N53-80201		CLUTCH-ASSY,HYDRAU ハイドロクラッチアッセン	1	INC.1-19
901	134G3-89811	K1	KIT,REPAIR,CLUTCH リペアキット	1	INC.4,8,9,11,12,19
902	134G3-89831	K2	KIT,REPAIR,DISK リペアキット	1	INC.5,6
1	12N53-82131		SHAFT,INPUT シャフト	1	INC.2
2	01066-08008		PLUG プラグ	2	
3	134G3-82111		PISTON ピストン	2	
4	11243-82211	*	O-RING Oリング	2	
5	134B3-82401	*	PLATE,FRICION フレート	10	
6	134G3-82121	*	PLATE,MATING フレート	10	
7	134G3-82131		END,CLUTCH エンド	2	
8	11243-82181	*	RING,SNAP スナップリング	2	
9	134G3-82141	*	RING,SEAL リング	2	
10	11243-82081		SPRING,RETURN,CLUTCH スプリング	2	
11	11243-82091	*	SHEET,SPRING シート	2	
12	02100-00040	*	RING,SNAP スナップリング	2	
13	12N53-82101		GEAR,FORWARD ギヤ	1	
14	12N53-82111		GEAR,REVERSE ギヤ	1	
15	02121-00058		RING,SNAP スナップリング	2	
16	115G3-82351		BEARING,BALL ベアリング	4	
17	115G3-82361		PLATE,THRUST フレート	2	
18	03000-06306		BEARING,BALL ベアリング	2	
19	11243-82161	*	RING,SEAL リング	4	

FIG.63 CONTROL VALVE (TOR-CON)

(F7Z225C0) コントロールバルブ

KIT
K1901

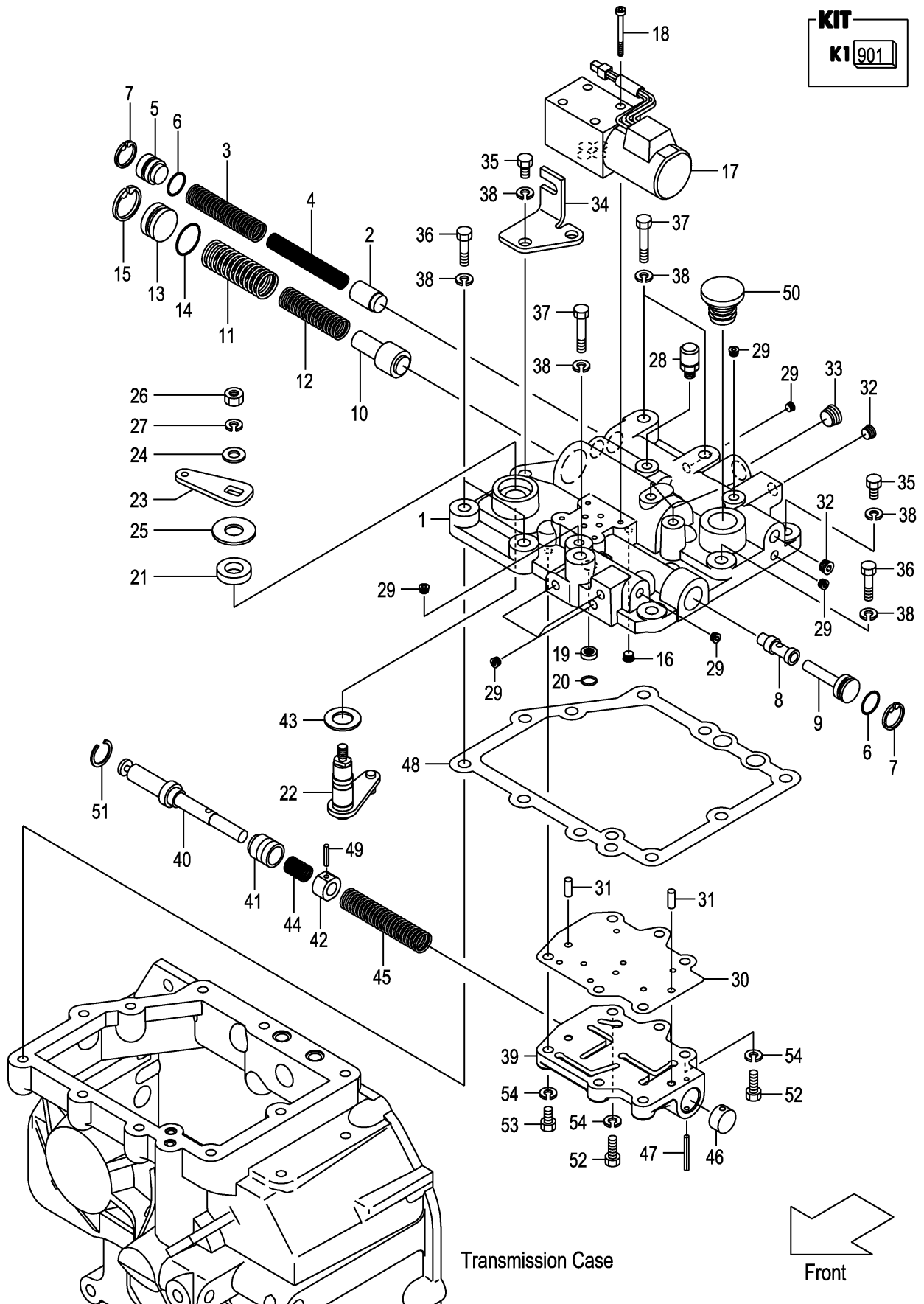

A:FD20T3Z FD25T3Z

Item No	Part No.	Mark	Description	Req'd	Remarks : Serial No.
A1	12N53-80341		VALVE-ASSY,CONTROL	1	INC.1-51
901	12N53-89831	K1	KIT,REPAIR,VALVE	1	INC.6,7,14,15,21,25,30,43, 47,48,51
1	12N53-82221		COVER,CASE	1	
2	12N53-82291		PISTON,MAIN-RELIEF	1	
3	15583-82411		SPRING	1	
4	15583-82421		SPRING	1	
5	12N53-82371		PLUG,MAIN-RELIEF	1	
6	118H3-82231	*	O-RING	2	
7	02110-00022	*	RING,SNAP	2	
8	139B3-82121		SPOOL	1	
9	12N53-82351		PLUG,FR-PISTON	1	
10	15583-82441		SPOOL,ACC	1	
11	15583-82451		SPRING	1	
12	15583-82461		SPRING	1	
13	12N53-82361		PLUG,ACC	1	
14	12N53-82581	*	O-RING	1	
15	02110-00030	*	RING,SNAP	1	
16	115G3-82671		PLUG,CHOKE	1	
17	12N53-82551		VALVE,SOLENOID	1	
18	01170-05045		BOLT	4	
19	12N53-82531		FILTER,COIN	1	
20	12N53-82571		O-RING	1	
21	12N53-82251	*	SEAL,OIL	1	
22	12N53-82421		LINK,INCHING	1	
23	12N53-82451		PLATE,INCHING	1	
24	23656-42601		WASHER	1	
25	12N53-82781	*	WASHER	1	
26	01400-00008		NUT	1	
27	02011-00008		WASHER	1	
28	15573-42151		BREATHER,AIR	1	
29	116H3-82201		PLUG	10	
30	12N53-82721	*	PLATE,SEPARATE	1	
31	02212-06016		PIN,PARALLEL	2	
32	116H3-82101		PLUG	2	
33	24329-45541		PLUG	1	
34	12N53-82741		BRACKET,LINK	1	
35	01103-10030		BOLT	4	
-	01103-10030		BOLT	2	[TPM]
36	01103-10040		BOLT	3	
37	01103-10060		BOLT	3	
38	02011-00010		WASHER	10	
39	12N53-82231		BODY,VALVE	1	
40	12N53-82731		SPOOL,INCHING	1	
41	12N53-82321		PLUNGER	1	
42	12N53-82331		PISTON	1	
43	12N53-82771	*	WASHER	1	
44	12N53-82501		SPRING	1	
45	12N53-82481		SPRING	1	
46	12N53-82401		PLUG	1	

FIG.63 CONTROL VALVE (TOR-CON)

(F7Z225C0) コントロールバルブ

KIT
K1 901

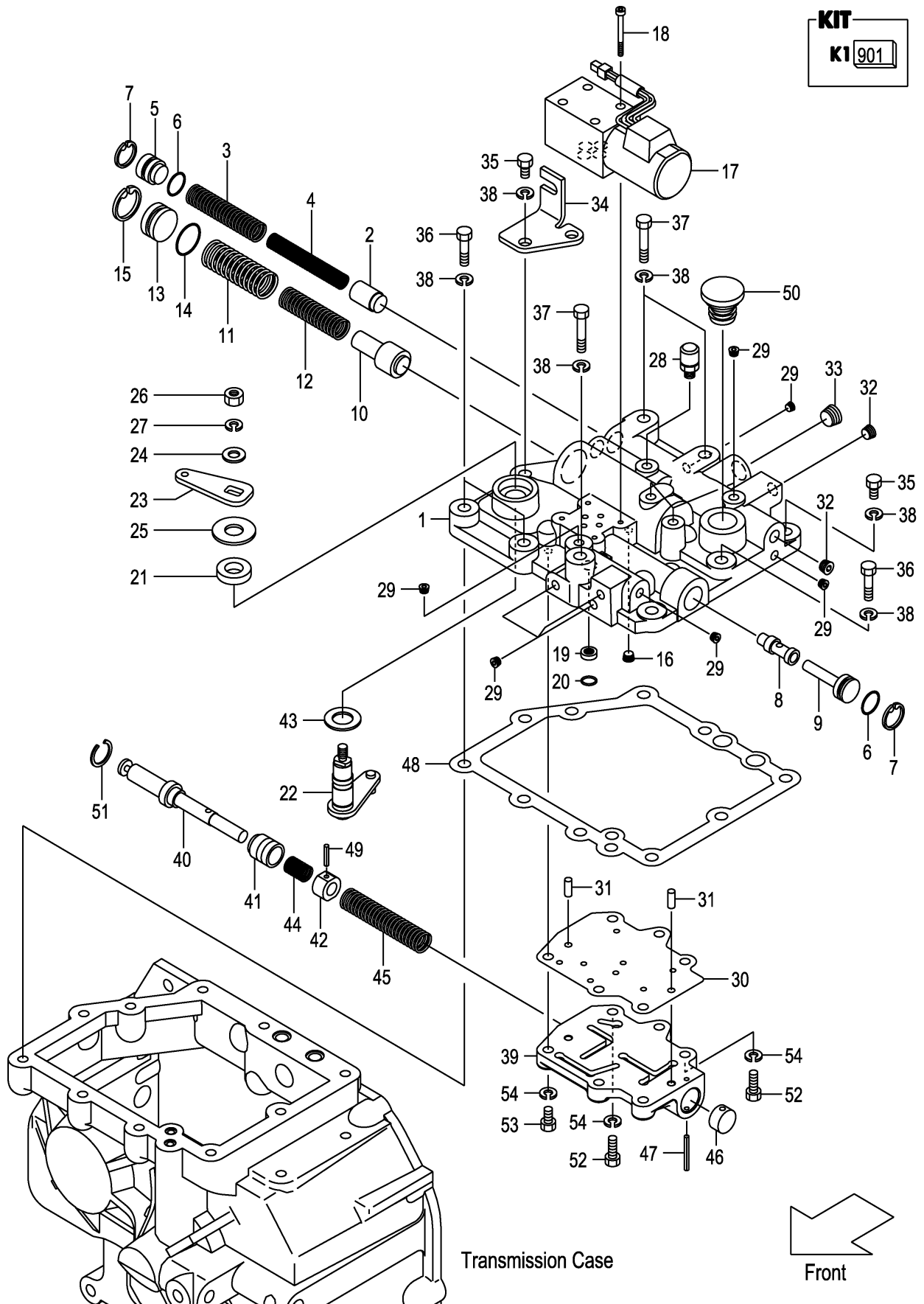

A:FD20T3Z FD25T3Z

Item No	Part No.	Mark	Description	Req'd	Remarks : Serial No.
47	02270-04035	*	PIN,SPRING ピン	1	
48	12N53-82701	*	GASKET,CASE-COVER ガasket	1	
49	02270-04020		PIN,SPRING ピン	1	
50	12N53-82751		CAP,OIL キャップ	1	
51	12N53-82791	*	RING,SNAP スナップリング	1	
52	01103-08040		BOLT ボルト	2	
53	01103-08030		BOLT ボルト	4	
54	02011-00008		WASHER ワッシャ	6	

MEMO

MEMO

FIG.64 DRIVE AXLE
(F7Z23010) ドライブアクスル

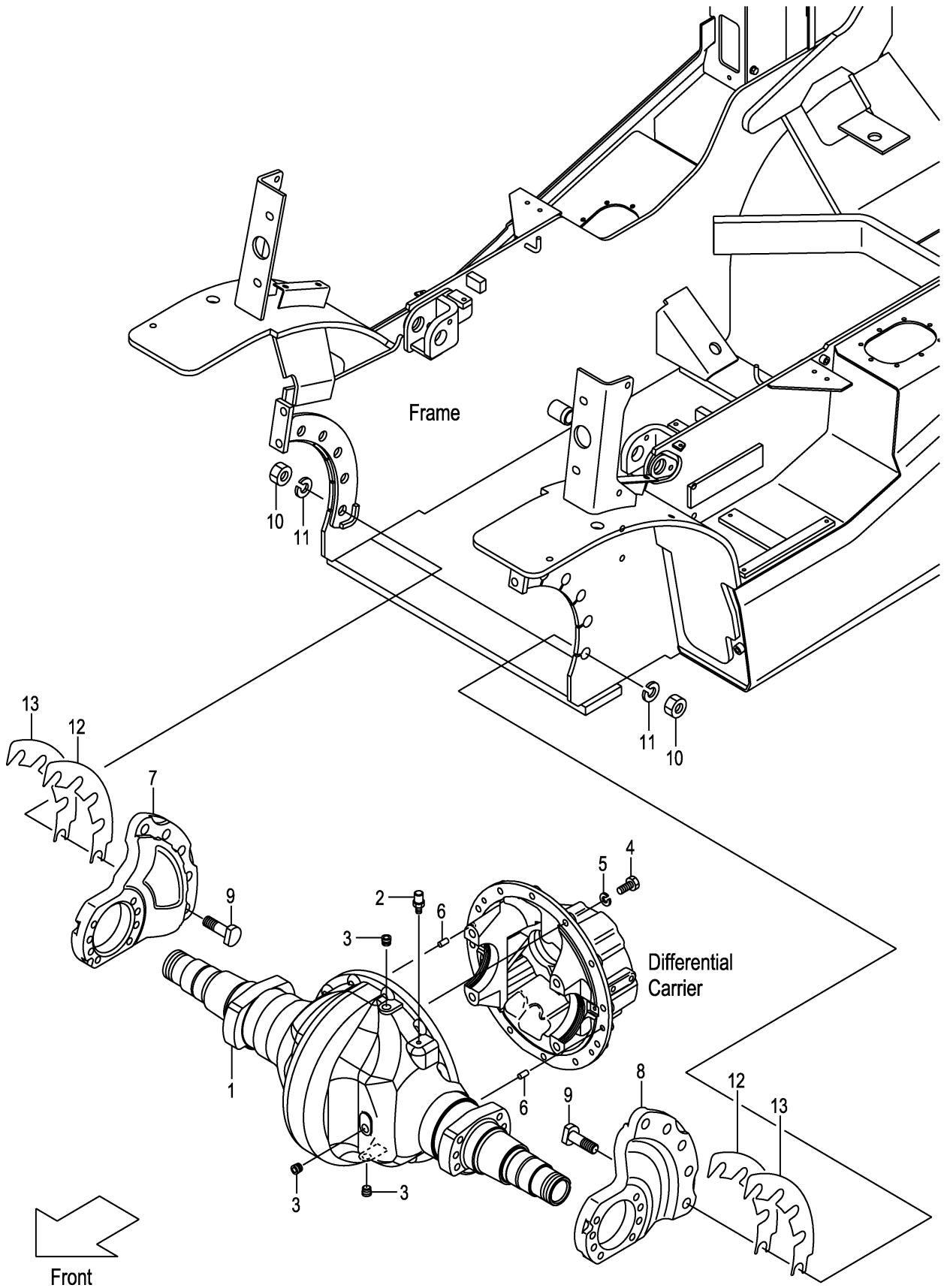

A:FD20C3Z FD20T3Z FD25C3Z FD25T3Z

Item No	Part No.	Mark	Description	Req'd	Remarks : Serial No.
1	22N53-00302		HOUSING,AXLE ハウジング	1	
2	15573-42151		BREATHER,AIR ブリーザ	1	
3	22193-03001		PLUG プラグ	3	
4	01106-12040		BOLT ホルト	12	
5	02011-00012		WASHER ワッシャ	12	
6	02212-10020		PIN,PARALLEL ピン	2	
7	22N53-00602		SUPPORT,AXLE,RH サポ-ト	1	
8	22N53-00612		SUPPORT,AXLE,LH サポ-ト	1	
9	22N53-02151		BOLT ホルト	10	
10	01400-10020		NUT ナット	10	
11	02010-00020		WASHER ワッシャ	10	
12	22N53-02601		SHIM,SUPPORT,T-0.5 シム	2	110-
13	22N53-02611		SHIM,SUPPORT,T-1.0 シム	2	110-

FIG.65 DRUM HUB
 (F7Z23020) ドラムハブ

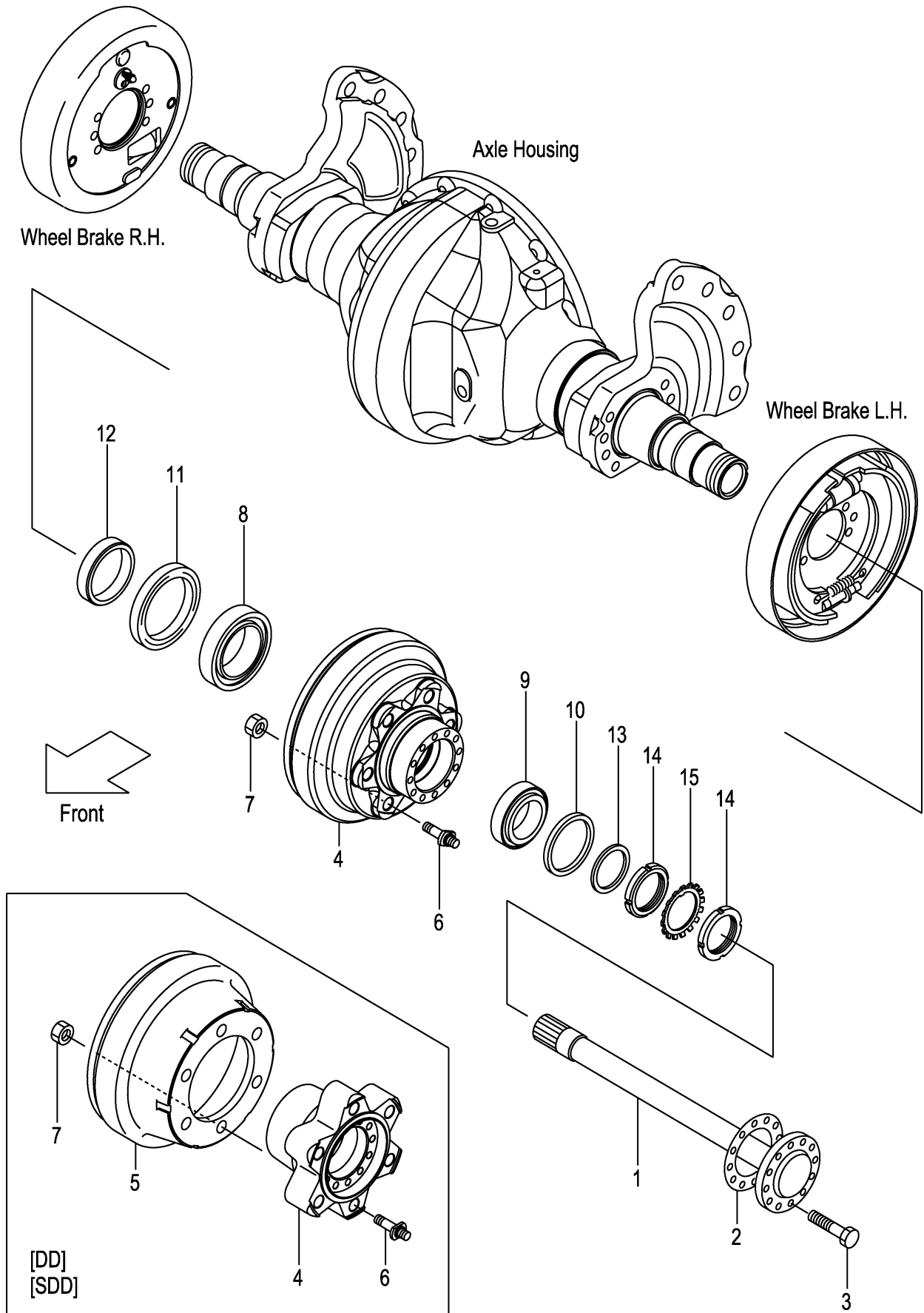

A:FD20C3Z FD20T3Z FD25C3Z FD25T3Z

Item No	Part No.	Mark	Description	Req'd	Remarks : Serial No.
1	214A3-02011		SHAFT,DRIVE シャフト	2	
2	24453-02102		PACKING パッキング	2	
3	24453-02061		BOLT,REAMER ボルト	24	
4	22N53-02001		HUB & DRUM ハブ&ドラム	2	
-	52N57-42101		HUB,FRONT ハブ	2	[DD][SDD]
5	53657-42081		DRUM,BRAKE ドラム	2	[DD][SDD]
6	24353-72001		BOLT,HUB ボルト	12	
-	53657-42091		BOLT,HUB ボルト	12	[DD][SDD]
7	01400-10020		NUT ナット	12	
8	03071-30214		BEARING,TAPER-ROLLER ベアリング	2	
9	23453-02071		BEARING,TAPER-ROLLER ベアリング	2	INC.10
10	23453-02131		SEAL,OIL シール	2	
11	03211-09501		SEAL,OIL シール	2	
12	22N53-02071		RETAINER,OIL-SEAL リテーナ	2	
13	23453-02091		WASHER ワッシャ	2	
14	03192-00012		NUT,BEARING ナット	4	
15	03192-10012		WASHER,BEARING ワッシャ	2	

FIG.66 PROPELLER SHAFT
(F7Z23310) プロペラシャフト

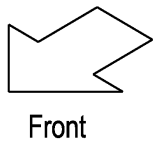
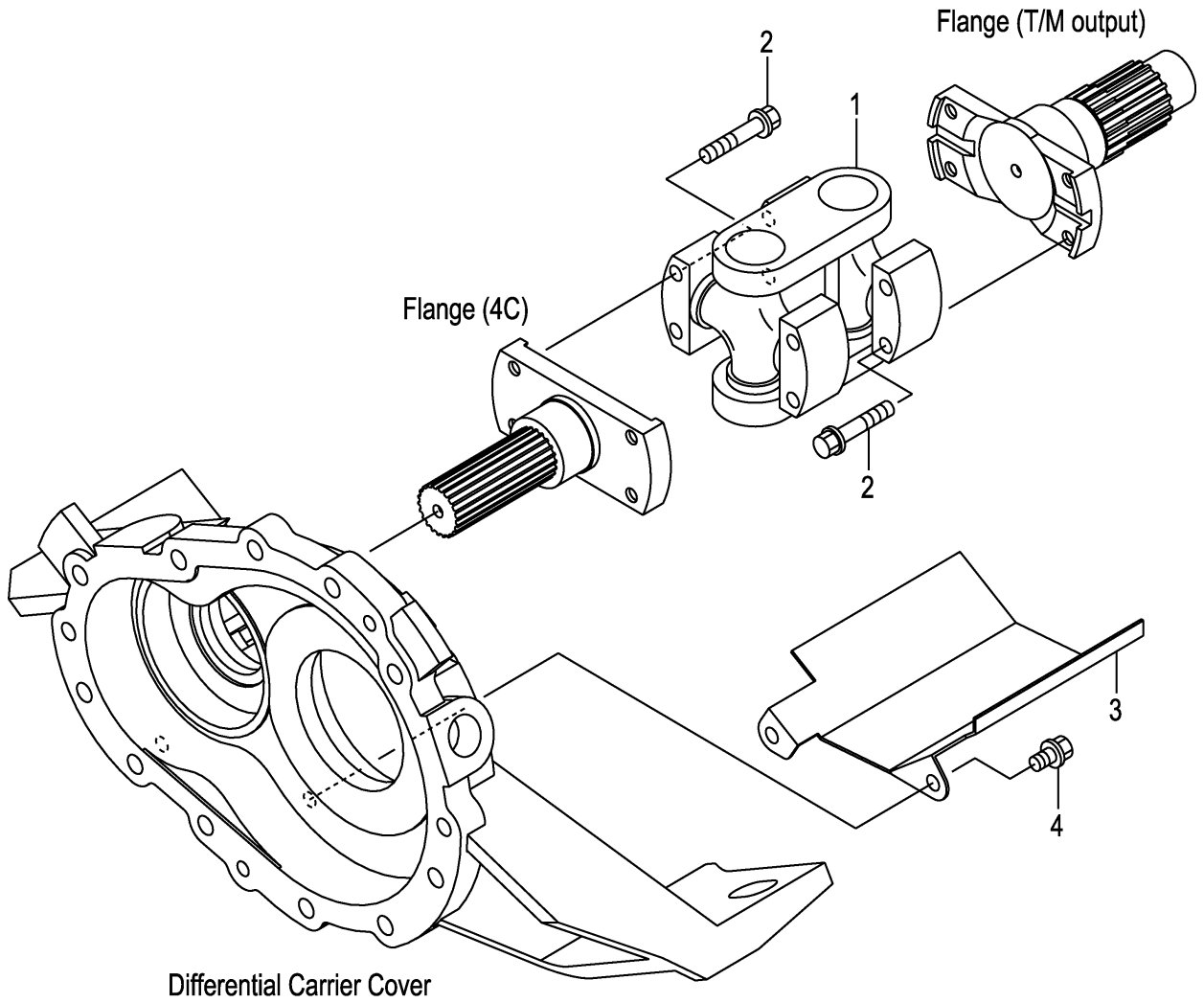

A:FD20C3Z FD20T3Z FD25C3Z FD25T3Z

Item No	Part No.	Mark	Description	Req'd	Remarks : Serial No.
1	12N53-32001		SHAFT,PROPELLER シャフト	1	
2	12N53-82641		BOLT,FLANGE ホルト	8	
3	12N53-32011		COVER,PROPEL-SHAFT カバー	1	
4	12N53-82621		BOLT,FLANGE ホルト	2	

FIG.67 REDUCTION & DIFFERENTIAL

(F7Z23510) リダクション&デифアレンシャル

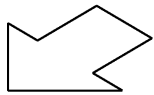
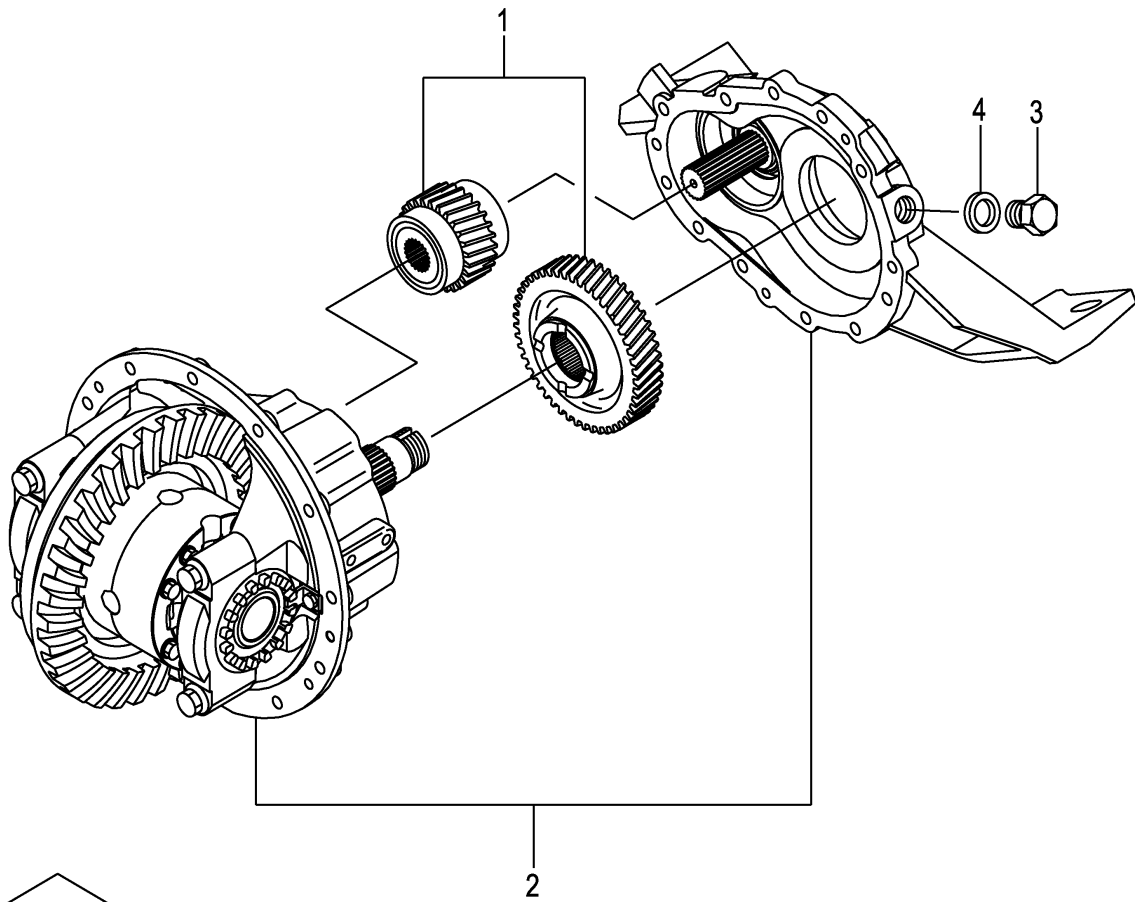
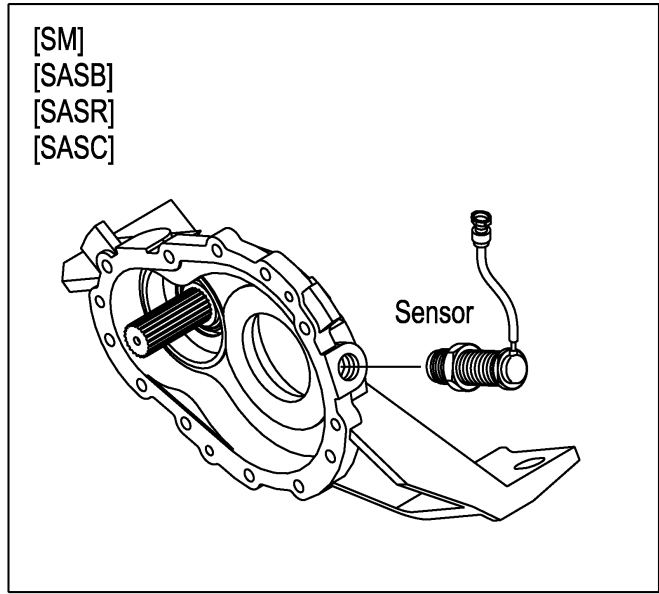

Front

A:FD20C3Z FD20T3Z FD25C3Z FD25T3Z

Item No	Part No.	Mark	Description	Req'd	Remarks : Serial No.
A1	12N53-50201		DIFFERENTIAL-ASSY テﾞファレンシャルアッセン	1	INC.1,2
-	12N53-50231		DIFFERENTIAL-ASSY テﾞファレンシャルアッセン	1	[DNS] INC.1,2
1	NO PART NO.		REDUCTION リダクシヨﾝ	1	SEE FIG.68
2	NO PART NO.		DIFFERENTIAL テﾞファレンシャル	1	SEE FIG.69
-	NO PART NO.		DIFFERENTIAL テﾞファレンシャル	1	[DNS]SEE FIG.69
3	124T3-42651		BOLT ホルト	1	(WITHOUT SM,SASB,SASR,SASC)
4	124T3-42661		PACKING パッキンｸﾞ	1	(WITHOUT SM,SASB,SASR,SASC)

FIG.68 REDUCTION

(F7Z23520) リダクション

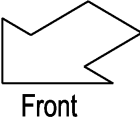
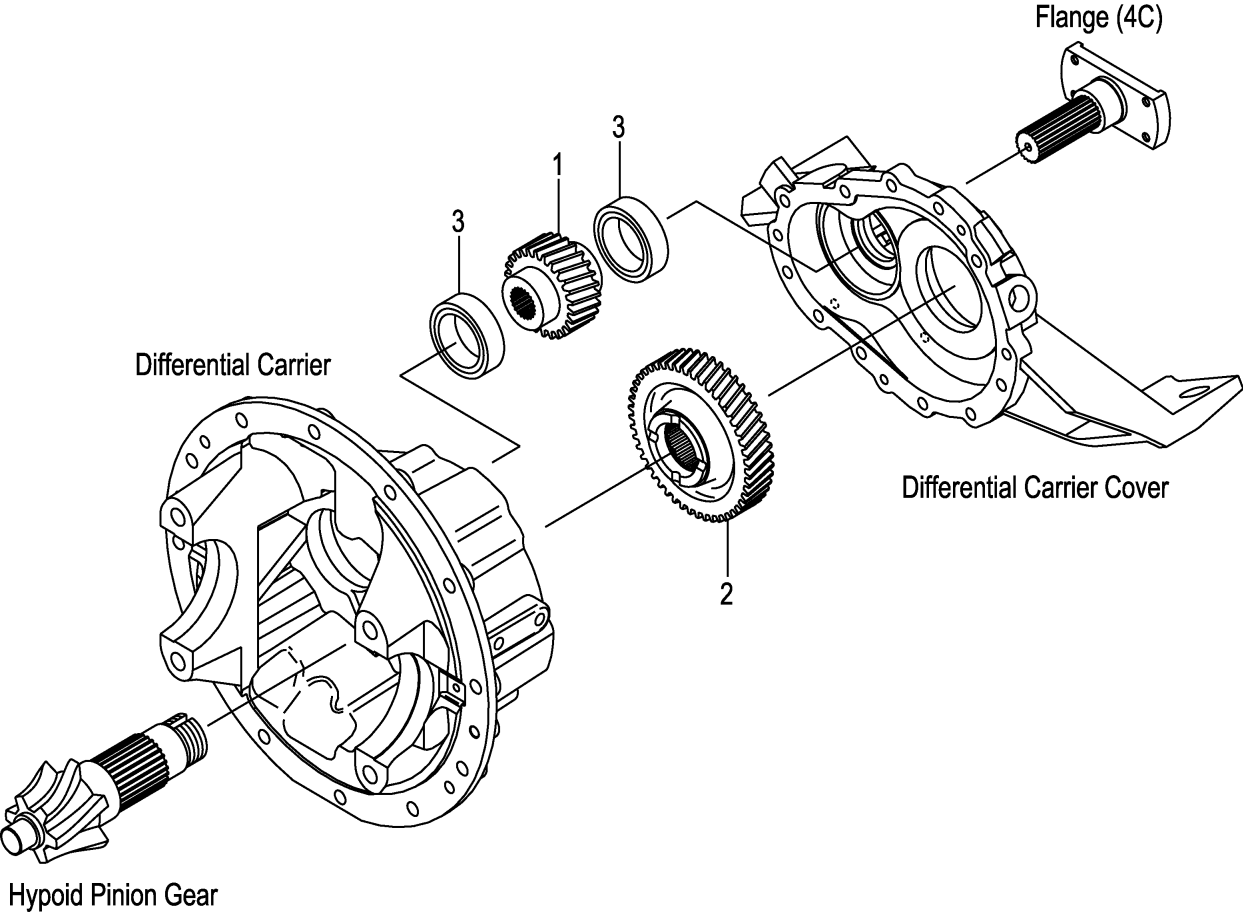

A:FD20C3Z FD20T3Z FD25C3Z FD25T3Z

Item No	Part No.	Mark	Description	Req'd	Remarks : Serial No.
1	12N53-22001		GEAR,REDUCTION ギヤ-	1	
2	12N53-22011		GEAR,REDUCTION ギヤ-	1	
3	03000-06210		BEARING,BALL ベアリング	2	

FIG.69 DIFFERENTIAL

(F7Z23530) デイファレンシャル

KIT
K1 901

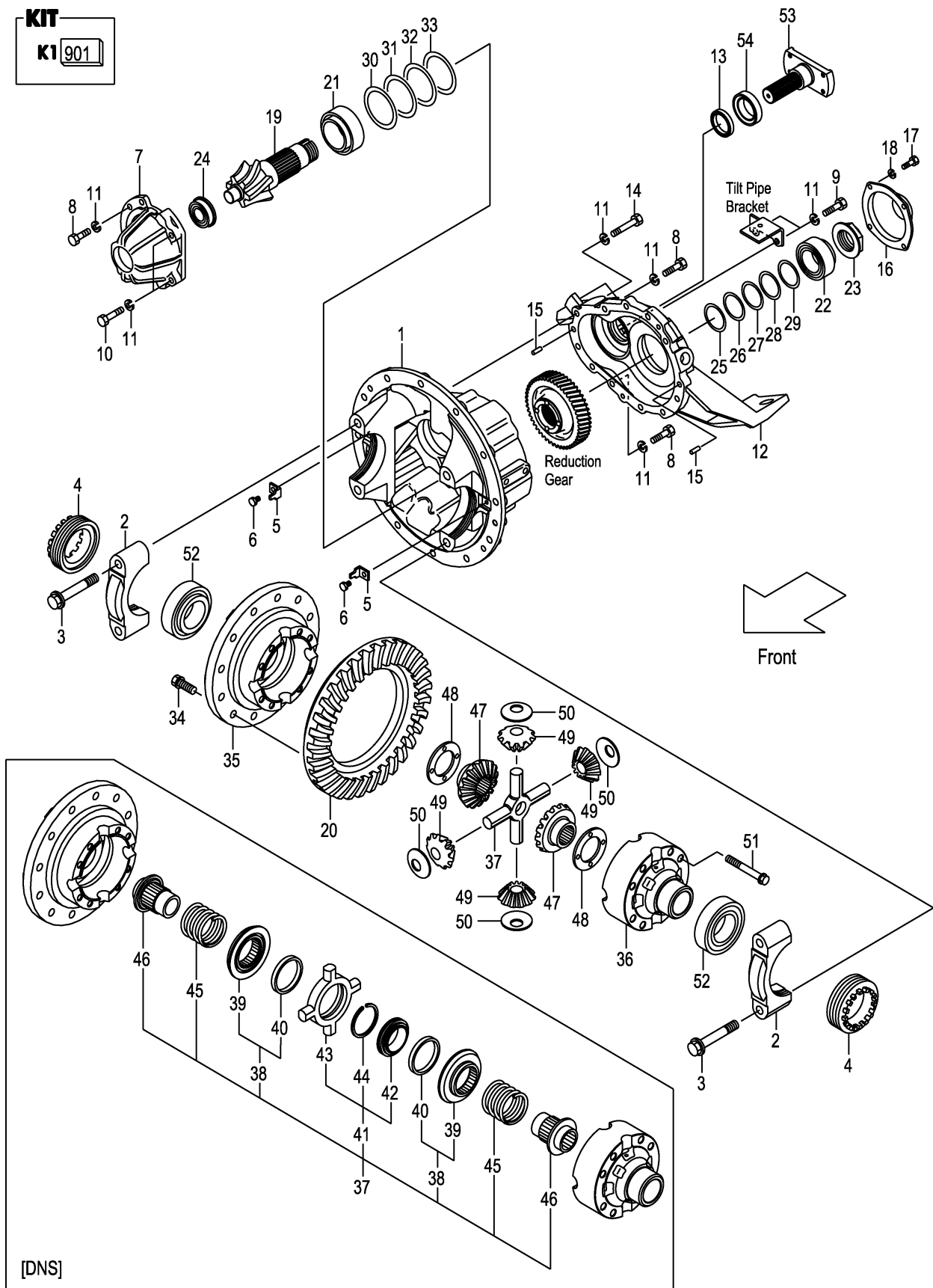

A:FD20C3Z FD20T3Z FD25C3Z FD25T3Z

Item No	Part No.	Mark	Description	Req'd	Remarks : Serial No.
901	12N53-59821	K1	KIT,OVERHAUL,DIFF オ-バ-ホルキット	1	INC.5,13,23,25-33,48,50
A1	12N53-50301		CARRIER & CAP-ASSY キャリヤ&キャップアッセン	1	INC.1-3
1	NO PART NO.	#	CARRIER,DIFFERENTIAL キャリヤ	1	
2	NO PART NO.	#	CAP,BEARING キャップ	2	
3	12N53-52131		BOLT,REAMER ホルト	4	
4	12N53-52081		NUT,ADJUST ナット	2	
5	12N53-52141	*	PLATE,LOCK フレート	2	
6	12N53-82621		BOLT,FLANGE ホルト	2	
7	12N53-52061		SUPPORT,BEARING サポート	1	
8	01106-10030		BOLT ホルト	6	
9	01106-10035		BOLT ホルト	2	
10	01106-10045		BOLT ホルト	2	
11	02011-00010		WASHER ワッシャ	17	
12	12N53-52031		COVER,DIFF-CARRIER カバー	1	
13	12N53-52251	*	SEAL,OIL シール	1	
14	01106-10060		BOLT ホルト	7	
15	02212-10020		PIN,PARALLEL ピン	2	
16	12N53-52111		COVER,PINION カバー	1	
17	01103-08016		BOLT ホルト	4	
18	02011-00008		WASHER ワッシャ	4	
A2	12N53-59801		GEAR-ASSY,HYPOID ハイポイドギヤアッセン	1	INC.19,20
19	NO PART NO.	#	GEAR,PINION,LH ギヤ	1	
20	NO PART NO.	#	GEAR,RING,RH ギヤ	1	
21	14603-52131		BEARING,TAPER-ROLLER ベアリング	1	
22	12N53-52231		BEARING,TAPER-ROLLER ベアリング	1	
23	12N53-52101	*	NUT,PINION ナット	1	
24	12N53-52341		BEARING,ROLLER ベアリング	1	
25	12N53-52171	*	SHIM,T-0.1 シム	1	
26	12N53-52271	*	SHIM,T-0.15 シム	1	
27	12N53-52181	*	SHIM,T-0.2 シム	2	
28	12N53-52191	*	SHIM,T-0.5 シム	1	
29	12N53-52351	*	SHIM,T-0.125 シム	1	
30	12N53-52201	*	SHIM,T-0.1 シム	1	
31	12N53-52291	*	SHIM,T-0.15 シム	1	
32	12N53-52211	*	SHIM,T-0.2 シム	2	
33	12N53-52221	*	SHIM,T-0.5 シム	1	
34	12N53-52151		BOLT,FLANGE ホルト	12	
A3	12N53-59811		CASE-ASSY,CROSS クロスケースアッセン	1	INC.35,36
35	NO PART NO.	#	CASE,CROSS,RH ケース	1	
36	NO PART NO.	#	CASE,CROSS,LH ケース	1	
37	124G3-52011		SPIDER スパイダ	1	
-	12N53-52381		NOSPIN ノースピン	1	[DNS] INC.38-46
38	12N53-52431		CLUTCH,DRIVEN クラッチ	2	[DNS] INC.39,40
39	12N53-52441		CLUTCH,DRIVEN クラッチ	2	[DNS]
40	12N53-52451		RING,HOLDOUT リング	2	[DNS]
41	12N53-52461		SPIDER スパイダ	1	[DNS] INC.42-44
42	12N53-52471		CAM,CENTER カム	1	[DNS]
43	12N53-52481		SPIDER スパイダ	1	[DNS]
44	12N53-52491		RING,SNAP スナップリング	1	[DNS]
45	12N53-52501		SPRING スプリング	2	[DNS]

FIG.69 DIFFERENTIAL

(F7Z23530) デイファレンシャル

KIT
K1 901

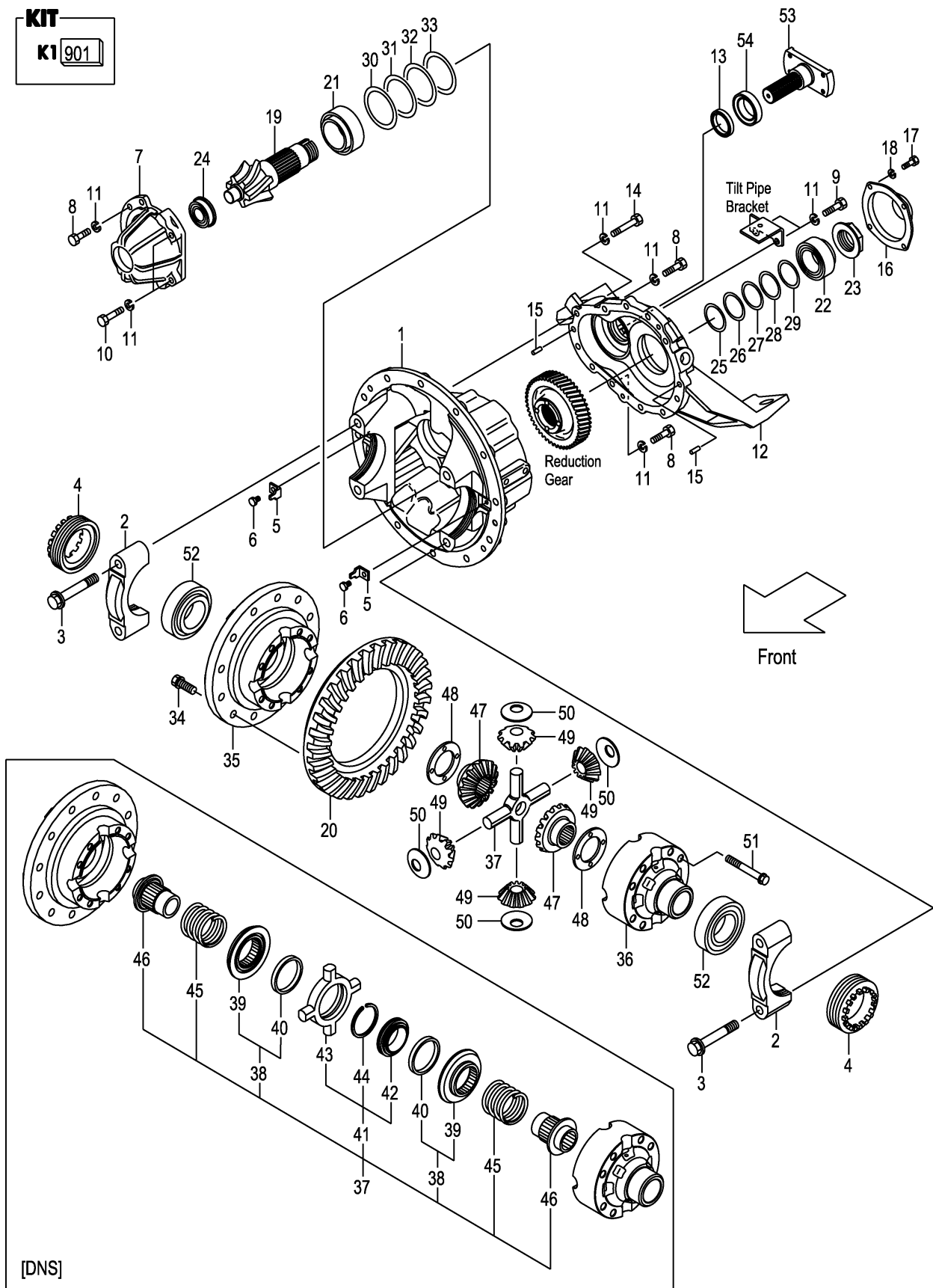

A:FD20C3Z FD20T3Z FD25C3Z FD25T3Z

Item No	Part No.	Mark	Description	Req'd	Remarks : Serial No.
46	12N53-52511		GEAR,SIDE ギヤ-	2	[DNS]
47	134A3-52041		GEAR,SIDE ギヤ-	2	(WITHOUT DNS)
48	16113-52141	*	WASHER,THRUST ワッシャ	2	(WITHOUT DNS)
49	134A3-52051		GEAR,PINION ギヤ-	4	(WITHOUT DNS)
50	16113-52121	*	WASHER,THRUST ワッシャ	4	(WITHOUT DNS)
51	12N53-52161		BOLT,FLANGE ホルト	8	
52	12N53-52241		BEARING,TAPER-ROLLER ベアリング	2	
53	12N53-52091		FLANGE,4C フランジ	1	
54	12N53-52121		COVER,DUST カバ-	1	

MEMO

MEMO

FIG.70 WHEEL BRAKE

(F7Z23710) ホイールブレーキ

KIT

K1	901	K2	902
-----------	-----	-----------	-----

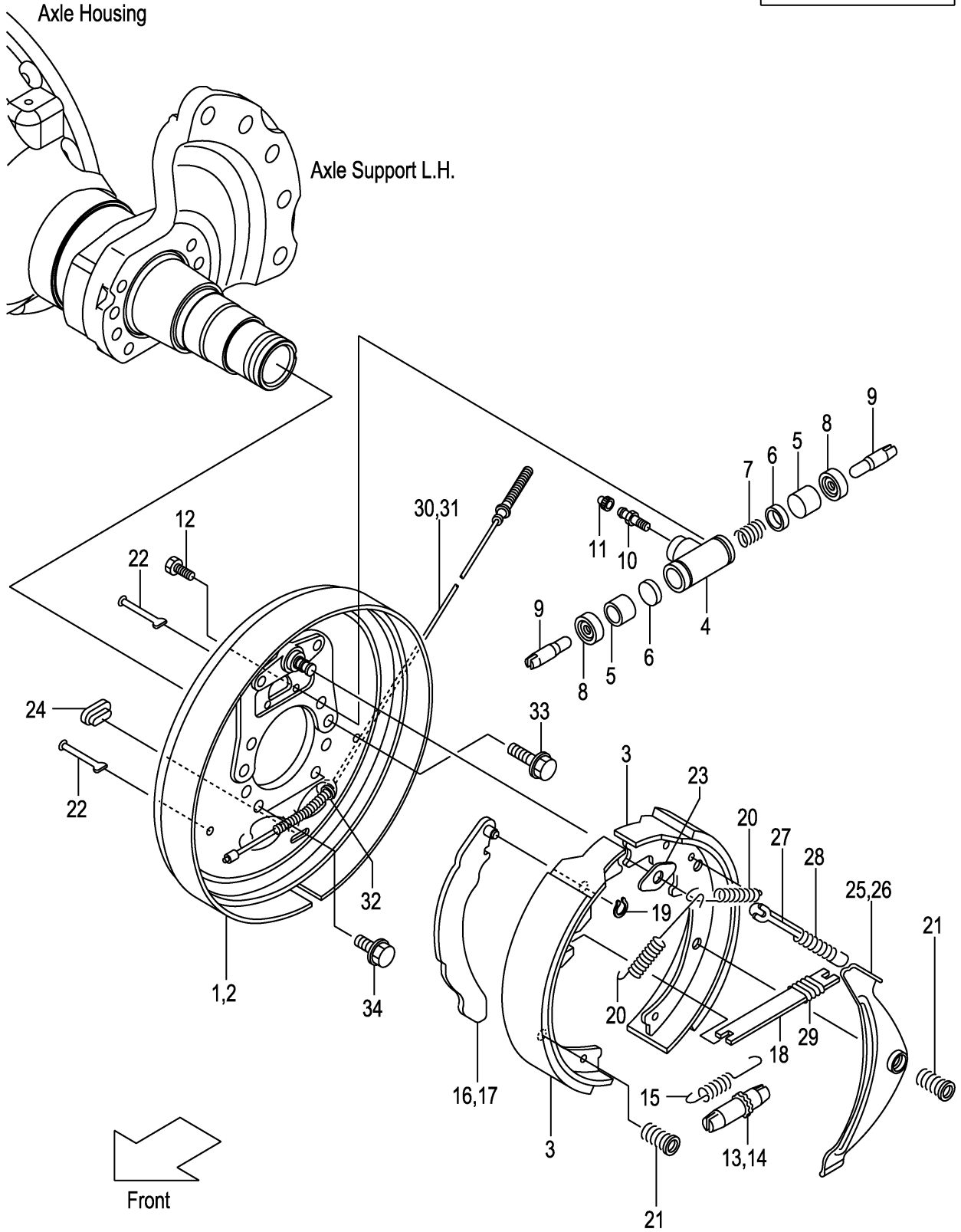

A:FD20C3Z FD20T3Z FD25C3Z FD25T3Z

Item No	Part No.	Mark	Description	Req'd	Remarks : Serial No.
A1	22N53-70101		BRAKE-ASSY,RH ブレーキアッセン	1	INC.1,3-13,15,16,18-25, 27-30,32
A2	22N53-70201		BRAKE-ASSY,LH ブレーキアッセン	1	INC.2-12,14,15,17-24,26-29, 31,32
901	522A2-61561	K1	KIT,BRAKE-SHOE ブレーキシューキット	2	INC.3
1	234A3-72021		PLATE,BACK,RH プレート	1	
2	234A3-72031		PLATE,BACK,LH プレート	1	
3	NO PART NO.	#*	SHOE,BRAKE シュー	4	
A3	234A3-72001		CYL-ASSY,WHEEL ホイールシリンダアッセン	2	INC.4-11
902	22673-79801	K2	KIT,OVERHAUL オーバーホールキット	2	INC.5-8
4	NO PART NO.	#	BODY,WHEEL-CYL ボディ	2	
5	NO PART NO.	#*	PISTON ピストン	4	
6	NO PART NO.	#*	CUP,PISTON カップ	4	
7	NO PART NO.	#*	SPRING スプリング	2	
8	NO PART NO.	#*	COVER,DUST カバー	4	
9	22673-72111		ROD,PISTON ロッド	4	
10	22673-72131		SCREW,BLEEDER スクリュー	2	
11	22673-72141		CAP,BLEEDER-SCREW キャップ	2	
12	22673-72161		BOLT ボルト	4	
13	23653-72031		ADJUSTER,RH アジャスタ	1	
14	23653-72041		ADJUSTER,LH アジャスタ	1	
15	23653-72051		SPRING,ADJUSTER スプリング	2	
16	23653-72062		LEVER,BRAKE,RH レバー	1	
17	23653-72072		LEVER,BRAKE,LH レバー	1	
18	23653-72081		STRUT ストラット	2	
19	22673-72252		RETAINER リテーナ	2	
20	22673-72261		SPRING,SHOE-RETURN スプリング	4	
21	234A3-72101		SPRING,SHOE-HOLD スプリング	8	
22	23653-72101		PIN,SHOE-HOLD ピン	8	
23	23653-72131		PLATE,SHOE-GUIDE プレート	2	
24	22673-72321		PLUG,RUBBER プラグ	2	
25	23653-72142		LEVER,PAWL,RH レバー	1	
26	23653-72152		LEVER,PAWL,LH レバー	1	
27	23653-72161		STOPPER,PAWL-LEVER ストッパ	2	
28	23653-72171		SPRING,ACTUATOR スプリング	2	
29	22673-72391		SPRING,ANTIRATTLE スプリング	2	
30	79244-23319		CABLE,CONTROL,RH ケーブル	1	
31	271G3-72001		CABLE,CONTROL,LH ケーブル	1	
32	23653-72201		RETAINER リテーナ	2	
33	22N53-02212		BOLT ボルト	12	
34	22N53-02201		BOLT ボルト	4	

FIG.71 STEERING WHEEL UNIT
(F7Z24110) ステアリングホイールユニット

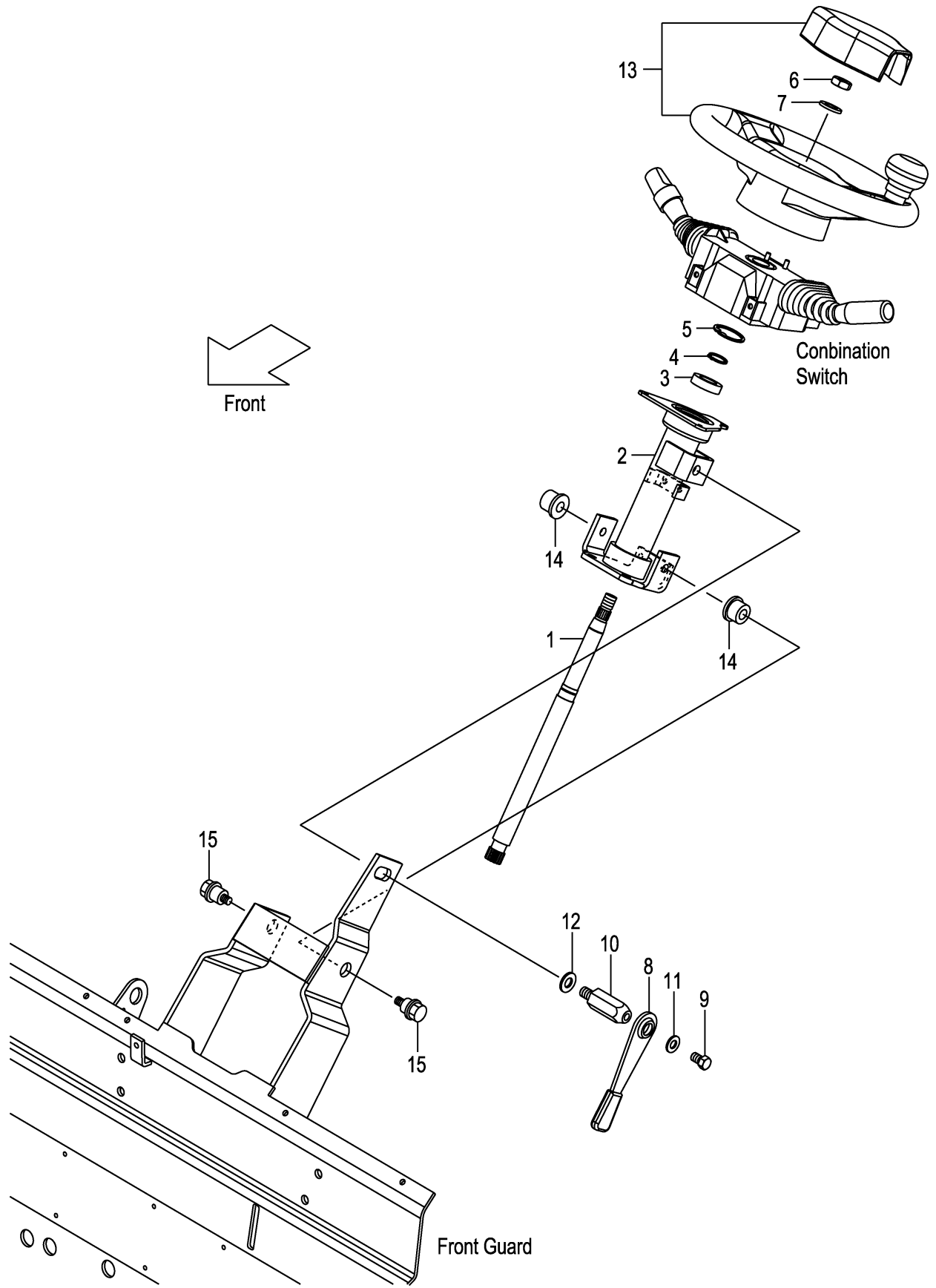

A:FD20C3Z FD20T3Z FD25C3Z FD25T3Z

Item No	Part No.	Mark	Description	Req'd	Remarks : Serial No.
1	22N54-12011		SHAFT,STEERING シャフト	1	
2	22N54-12021		TUBE,STEERING-COLUMN チューブ	1	1-109
-	22N54-12022		TUBE,STEERING-COLUMN チューブ	1	110-
3	03020-06904		BEARING,BALL ベアリング	1	
4	02100-00020		RING,SNAP スナップリング	1	
5	02110-00037		RING,SNAP スナップリング	1	
6	01402-10014		NUT ナット	1	
7	02000-00014		WASHER ワッシャ	1	
A1	239A4-12402		LEVER-ASSY,TILT-LOCK ティルトロックレバーアッセン	1	INC.8-11
8	239A4-12411		LEVER レバー	1	
9	239A4-12441		BOLT ボルト	1	
10	239A4-12431		BOLT,LOCK ボルト	1	
11	214A4-12161		WASHER ワッシャ	1	
12	02000-00012		WASHER ワッシャ	1	
13	22N54-10201		WHEEL,STEERING ホイール	1	
14	216G4-12101		BUSHING ブッシング	2	
15	216G4-12111		BOLT ボルト	2	

FIG.72 ORBITROL
(F7Z24120) オービットロール

Steering Wheel Unit

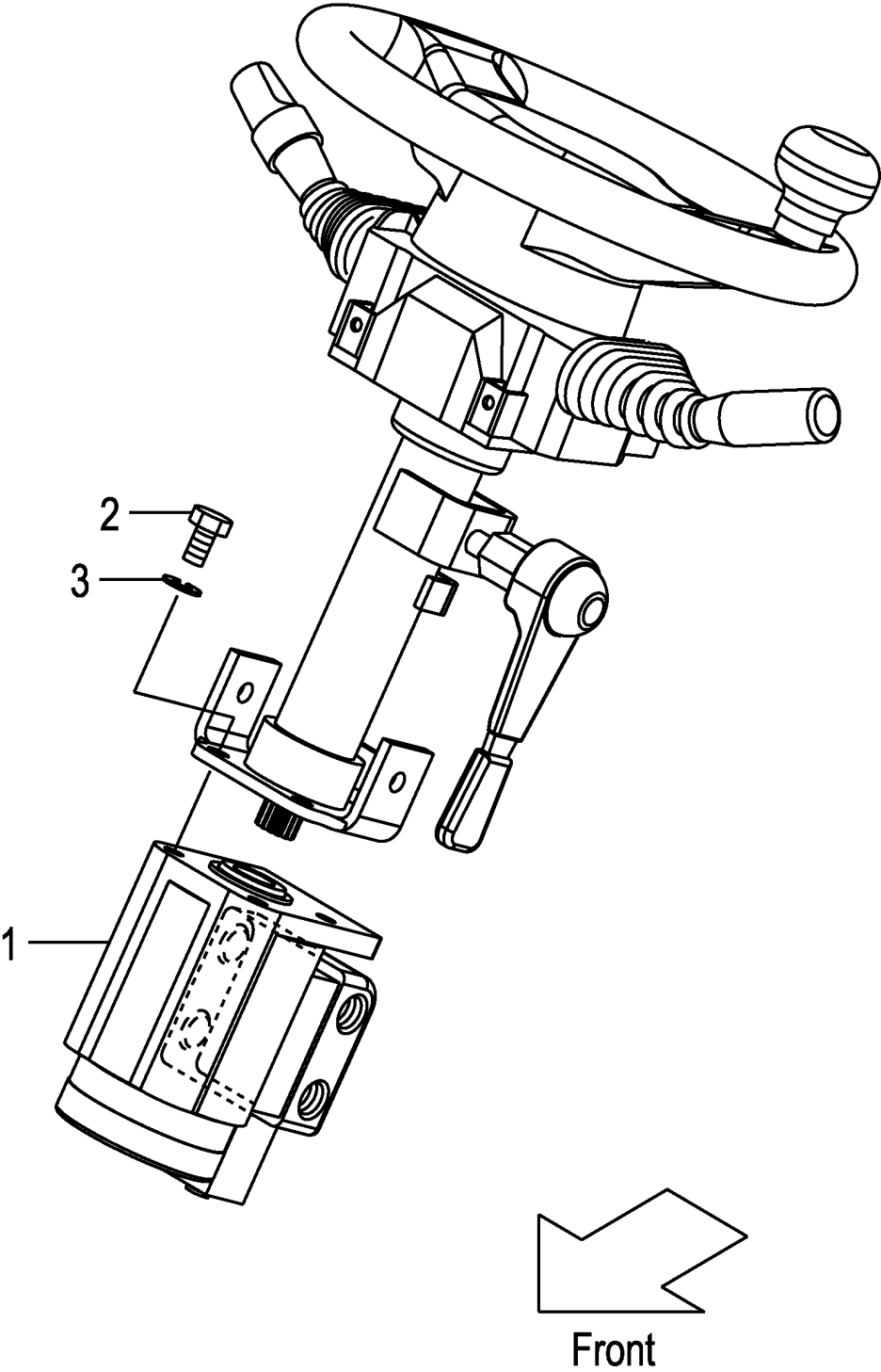

A:FD20C3Z FD20T3Z FD25C3Z FD25T3Z

Item No	Part No.	Mark	Description	Req'd	Remarks : Serial No.
1	22N54-10301		UNIT,ORBITROL ユニット	1	
-	22N54-10311		UNIT,ORBITROL ユニット	1	[VSL]
2	01110-10025		BOLT ボルト	4	1-109
-	01113-10035		BOLT ボルト	4	110-
3	02011-00010		WASHER ワッシャー	4	

FIG.73 ORBITROL FITTING

(F7Z24140) オービットロールフィッティング

Steering Wheel Unit

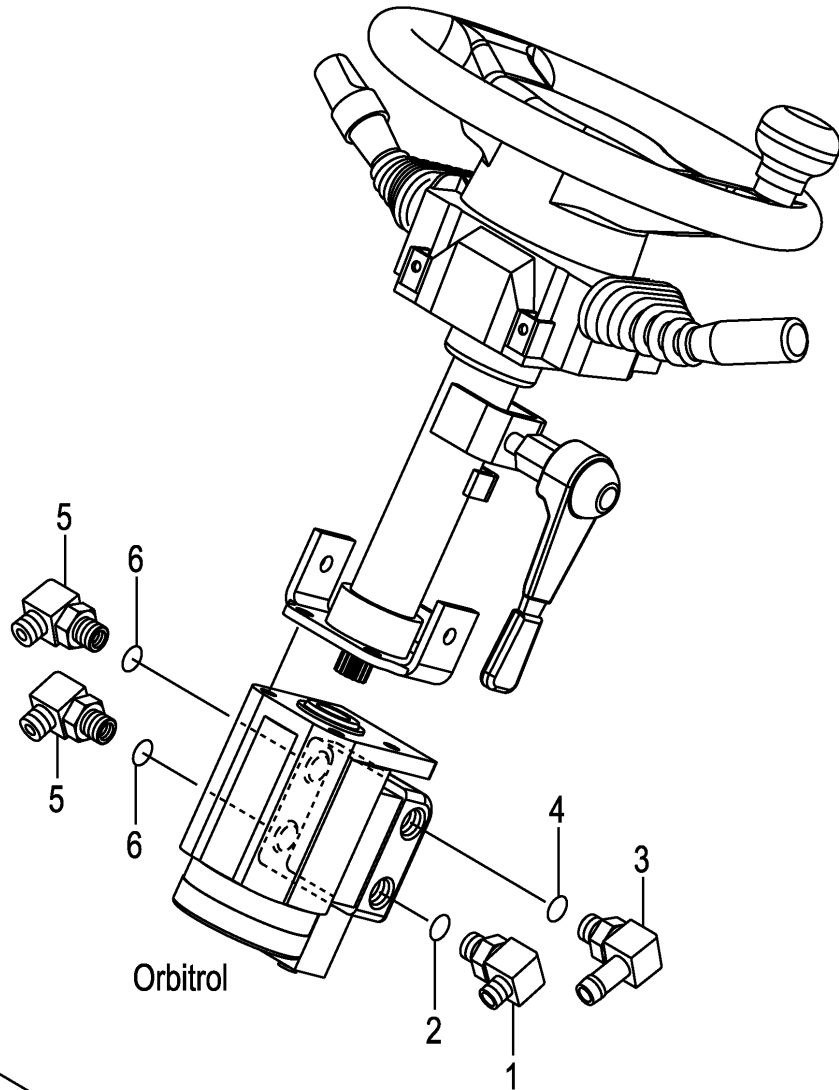

Orbitrol

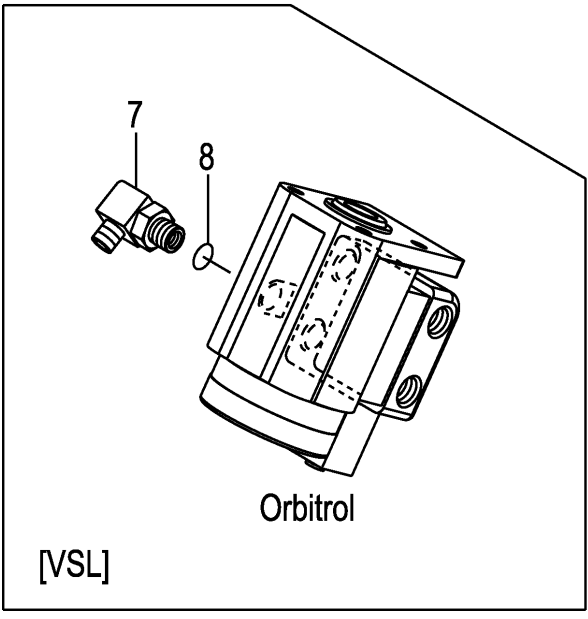

Orbitrol

[VSL]

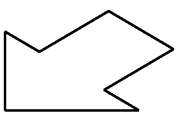

Front

A:FD20C3Z FD20T3Z FD25C3Z FD25T3Z

Item No	Part No.	Mark	Description	Req'd	Remarks : Serial No.
A1	24237-62331		ELBOW-ASSY エルボアッセン	1	INC.1,2
1	NO PART NO.	#	ELBOW エルボ	1	
2	03320-00140		O-RING オリング	1	
A2	243C7-80201		FITTING-ASSY,HOSE ホースフィッティングアッセン	1	INC.3,4
3	NO PART NO.	#	FITTING,HOSE フィッティング	1	
4	03320-00140		O-RING オリング	1	
A3	04150-20303		ELBOW-ASSY エルボアッセン	2	INC.5,6
5	NO PART NO.	#	ELBOW エルボ	2	
6	03320-00140		O-RING オリング	2	
A4	04150-20202		ELBOW-ASSY エルボアッセン	1	[VSL] INC.7,8
7	NO PART NO.	#	ELBOW エルボ	1	[VSL]
8	03320-00110		O-RING オリング	1	[VSL]

FIG.74 STEERING AXLE
 (F7Z24310) ステアリングアクスル

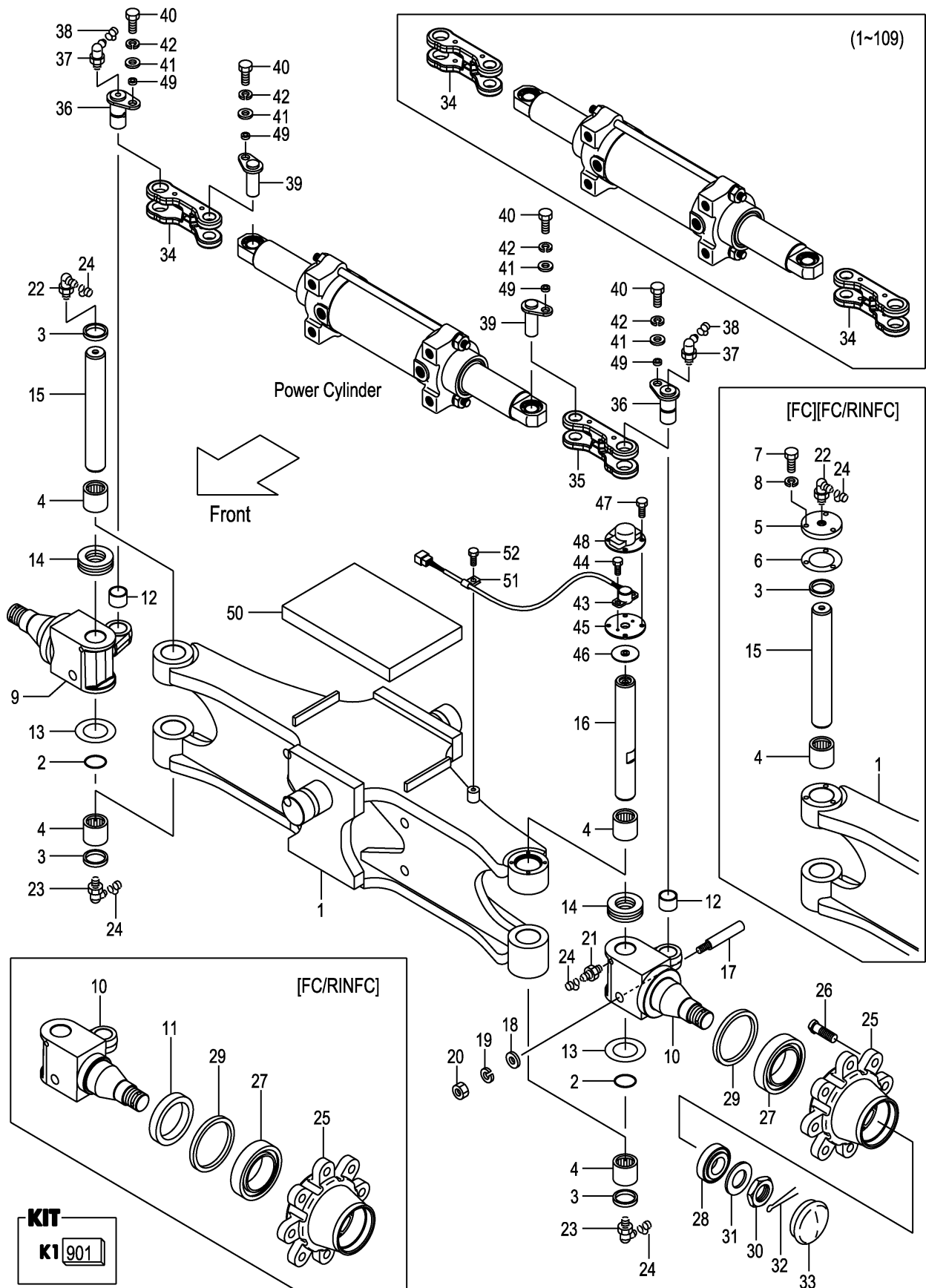

A:FD20C3Z FD20T3Z FD25C3Z FD25T3Z

Item No	Part No.	Mark	Description	Req'd	Remarks : Serial No.
A1	22N54-30101		AXLE-ASSY,STEERING ステアリングアクスルアッセン	1	1-109 INC.1-4,9,10,12-33
-	22N54-30102		AXLE-ASSY,STEERING ステアリングアクスルアッセン	1	110- INC.1-4,9,10,12-33
-	52N53-70101		AXLE-ASSY,STEERING ステアリングアクスルアッセン	1	1-109 [FC] INC.1-10,12-33
-	52N53-70102		AXLE-ASSY,STEERING ステアリングアクスルアッセン	1	110- [FC] INC.1-10,12-33
-	52N53-70201		AXLE-ASSY,STEERING ステアリングアクスルアッセン	1	1-109 [FC/RINFC] INC.1-33
-	52N53-70202		AXLE-ASSY,STEERING ステアリングアクスルアッセン	1	110- [FC/RINFC] INC.1-33
901	215E4-39801	K1	KIT,REPAIR リペアキット	1	INC.2-4,13,14,17-20,22
1	22N54-30121		AXLE,STEERING アクスル	1	1-109
-	22N54-30122		AXLE,STEERING アクスル	1	110-
-	52N53-70121		AXLE,STEERING アクスル	1	1-109 [FC][FC/RINFC]
-	52N53-70122		AXLE,STEERING アクスル	1	110- [FC][FC/RINFC]
2	23654-32161	*	O-RING Oリング	2	
3	214A4-32161	*	SEAL,DUST シール	3	
4	03146-13201	*	BEARING,NEEDLE ベアリング	4	
5	514A3-72052		PLATE,CAP プレート	1	[FC][FC/RINFC]
6	514A3-72062		PACKING パッキング	1	[FC][FC/RINFC]
7	01141-06012		BOLT ボルト	3	[FC][FC/RINFC]
8	02010-10006		WASHER ワッシャ	3	[FC][FC/RINFC]
9	22N54-32501		KNUCKLE,RH ナックル	1	
-	52N53-72201		KNUCKLE,RH ナックル	1	[FC/RINFC]
10	22N54-32511		KNUCKLE,LH ナックル	1	
-	52N53-72211		KNUCKLE,LH ナックル	1	[FC/RINFC]
11	514A3-72211		SEAT,OIL-SEAL シート	2	[FC/RINFC]
12	22N54-32481		BUSHING ブッシング	2	
13	22214-30321	*	SHIM シム	6	
14	03126-83201	*	BEARING,THRUST ベアリング	2	
15	24454-32232		KINGPIN キングピン	1	
16	22N54-32201		KINGPIN キングピン	1	
17	215E4-32341	*	PIN,LOCK ピン	2	
18	02000-00010	*	WASHER ワッシャ	2	
19	02010-00010	*	WASHER ワッシャ	2	
20	01400-00010	*	NUT ナット	2	
21	214A8-52051		FITTING フィッティング	1	
22	04901-00190	*	FITTING フィッティング	1	
23	04901-00191		FITTING フィッティング	2	
24	22199-12401		CAP,NIPPLE キャップ	4	
25	214A4-32041		HUB,REAR ハブ	2	
26	23654-32041		BOLT,HUB ボルト	16	
27	03071-30211		BEARING,TAPER-ROLLER ベアリング	2	
28	03071-30207		BEARING,TAPER-ROLLER ベアリング	2	
29	03217-08501		SEAL,OIL シール	2	
30	01412-00030		NUT,CASTLE ナット	2	

FIG.74 STEERING AXLE
 (F7Z24310) ステアリングアクスル

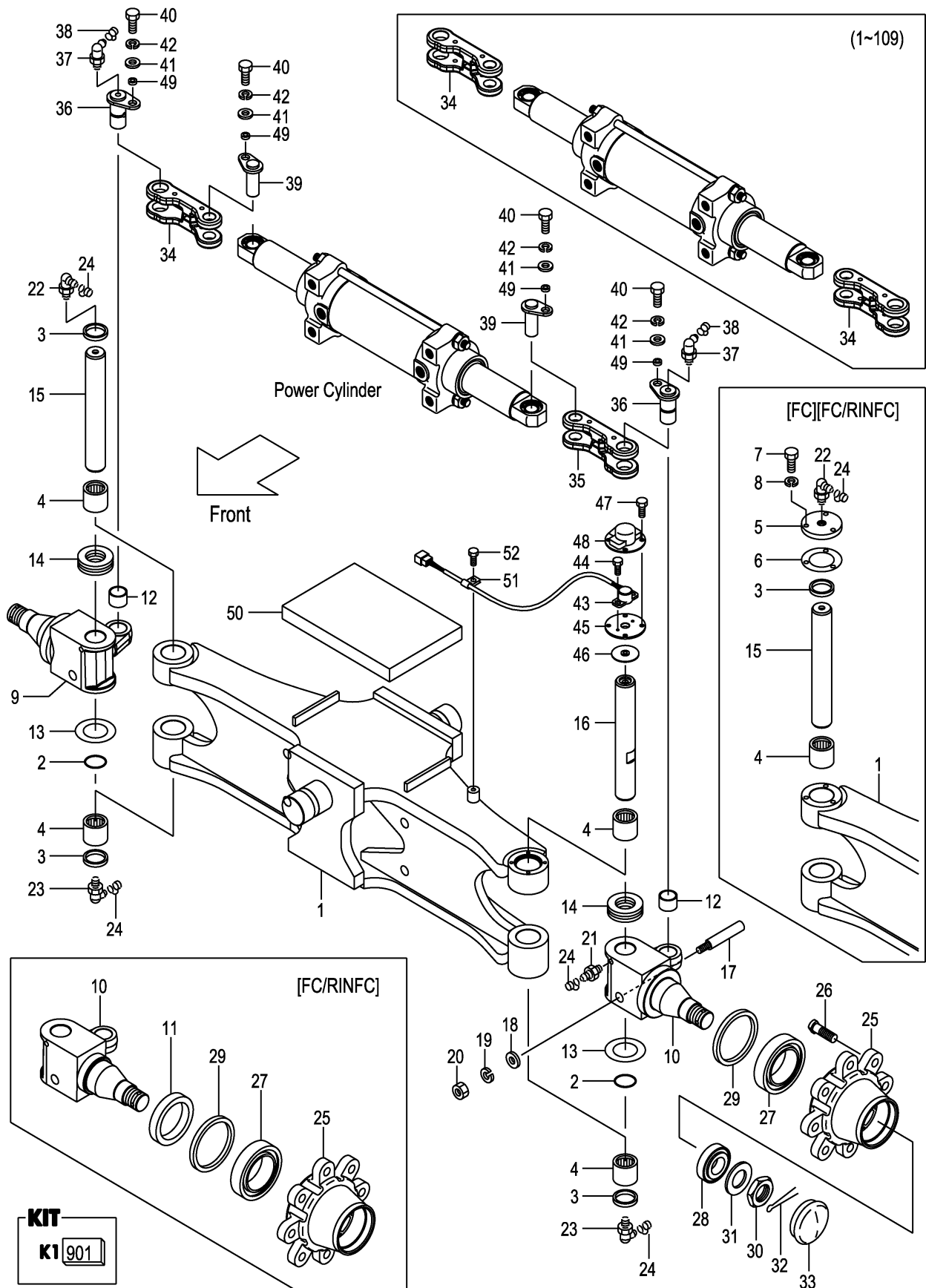

A:FD20C3Z FD20T3Z FD25C3Z FD25T3Z

Item No	Part No.	Mark	Description	Req'd	Remarks : Serial No.
31	02000-00030		WASHER ワッシャ	2	
32	02200-06055		PIN,COTTER ピン	2	
33	214A4-32051		CAP キャップ	2	
34	22N54-32801		YOKE ヨーク	2	1-109
-	22N54-32941		YOKE,RH ヨーク	1	110-112
-	22N54-32351		YOKE,RH ヨーク	1	113-
35	22N54-32971		YOKE,LH ヨーク	1	110-112
-	22N54-32361		YOKE,LH ヨーク	1	113-
36	22N54-32131		PIN ピン	2	
37	04901-00190		FITTING フィッティング	2	
38	22199-12401		CAP,NIPPLE キャップ	2	
39	22N54-32151		PIN ピン	2	
40	01103-08016		BOLT ボルト	4	
41	02000-00008		WASHER ワッシャ	4	
42	02011-00008		WASHER ワッシャ	4	
43	22N54-32211		POTENTIOMETER ポテンシオメータ	1	
44	01185-04010		BOLT ボルト	2	
45	22N54-32221		ADAPTER アダプタ	1	
46	22N54-32231		PACKING パッキング	1	
47	01030-06010		BOLT ボルト	4	
48	22N54-32241		COVER,POTENTIOMETER カバー	1	
49	22N54-32181		COLLAR カラー	4	
50	22N54-32401		RUBBER ラバー	1	1-109
-	22N54-32402		RUBBER ラバー	1	110-
51	26602-42041		CLIP クリップ	1	
52	01185-08016		BOLT ボルト	1	

MEMO

MEMO

FIG.75 AXLE SUPPORT

(F7Z24330) アクسلサポート

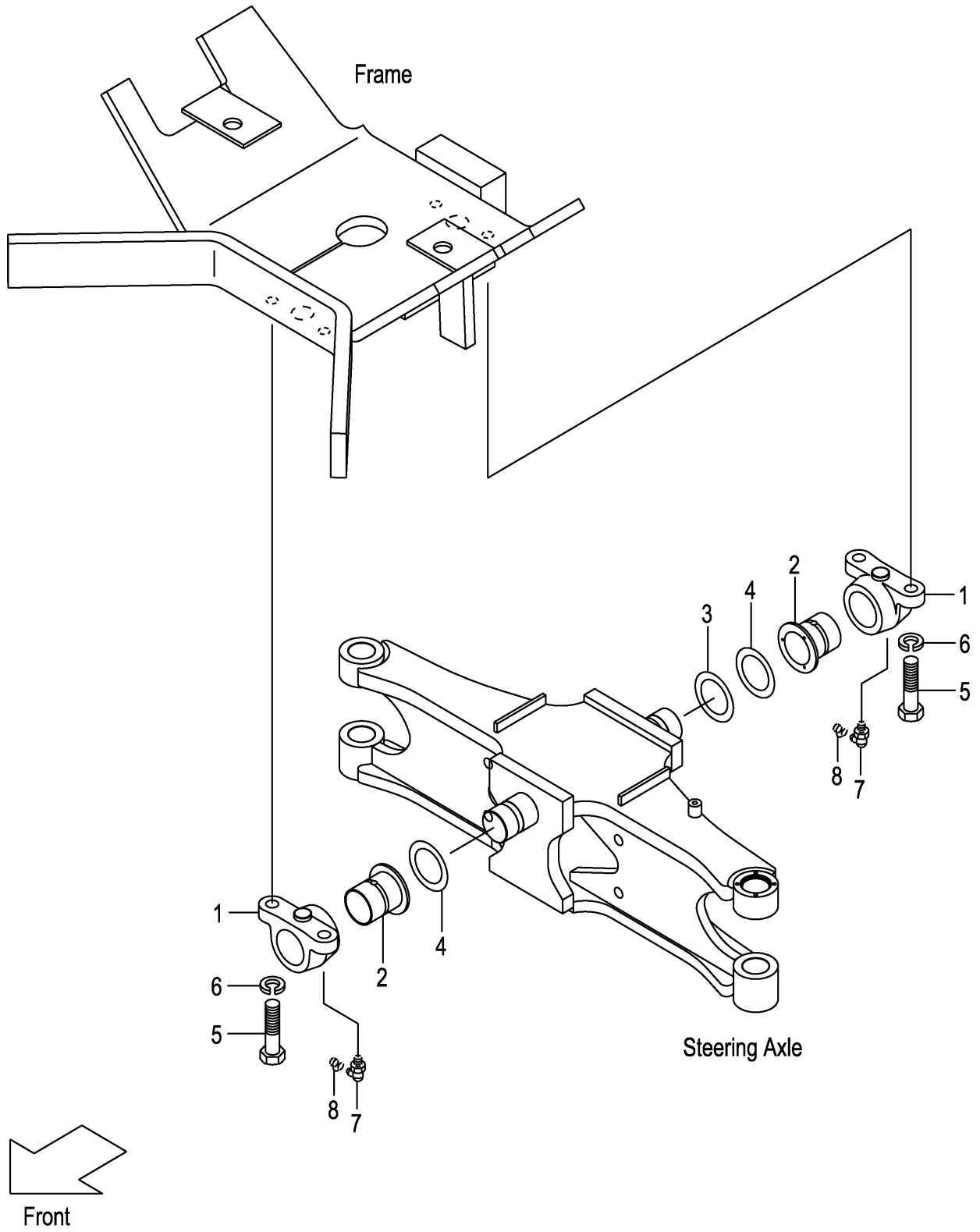

A:FD20C3Z FD20T3Z FD25C3Z FD25T3Z

Item No	Part No.	Mark	Description	Req'd	Remarks : Serial No.
1	22N54-32311		SUPPORT,REAR-AXLE サポート	2	
2	22N54-32321		BUSHING,AXLE-SUPPORT ブッシング	2	
3	214A4-32201		SHIM,T-0.5 シム	1	
4	214A4-32211		SHIM,T-1.0 シム	2	
5	01100-16045		BOLT ボルト	4	
6	02010-00016		WASHER ワッシャ	4	
7	04901-00190		FITTING フィッティング	2	
8	22199-12401		CAP,NIPPLE キャップ	2	

FIG.76 HUB NUT
(F7Z24410) ハブナット

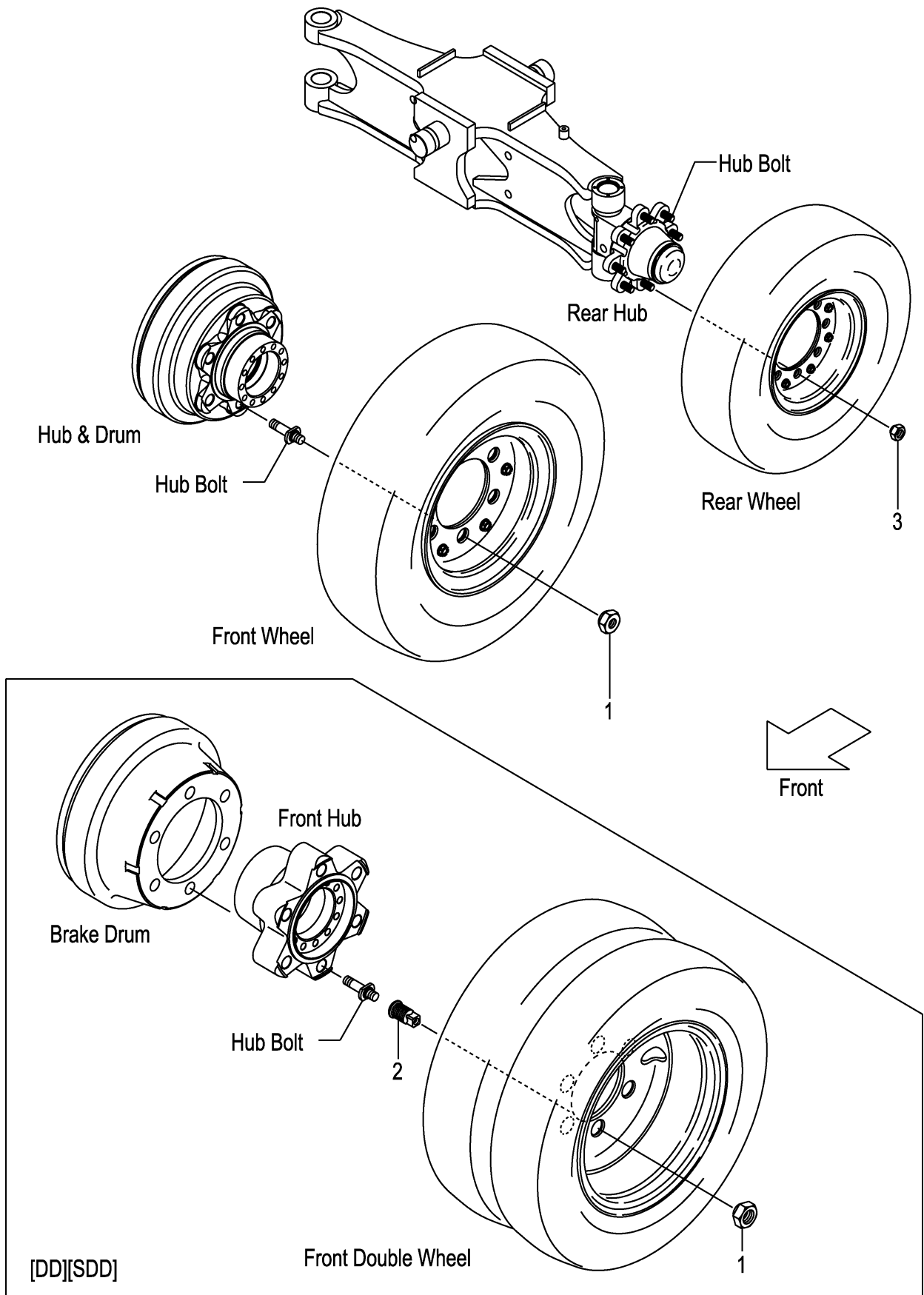

A:FD20C3Z FD20T3Z FD25C3Z FD25T3Z

Item No	Part No.	Mark	Description	Req'd	Remarks : Serial No.
1	24354-32311		NUT,HUB ナット	12	(FRONT)
-	57045-52141		NUT,HUB ナット	12	[FC](FRONT)
-	23813-00081		NUT,HUB ナット	12	[DD][SDD](FRONT)
-	514A3-72101		NUT,HUB ナット	12	[FC/DD][FC/SDD](FRONT)
2	23813-00071		NUT,INNER ナット	12	[DD][SDD][FC/DD][FC/SDD] (FRONT)
3	23654-34051		NUT,HUB ナット	16	(REAR)
-	57045-52151		NUT,HUB ナット	16	[FC](REAR)

FIG.77 FENDER [DD][SDD][TUJSF]

(F7Z24420) フェンダ

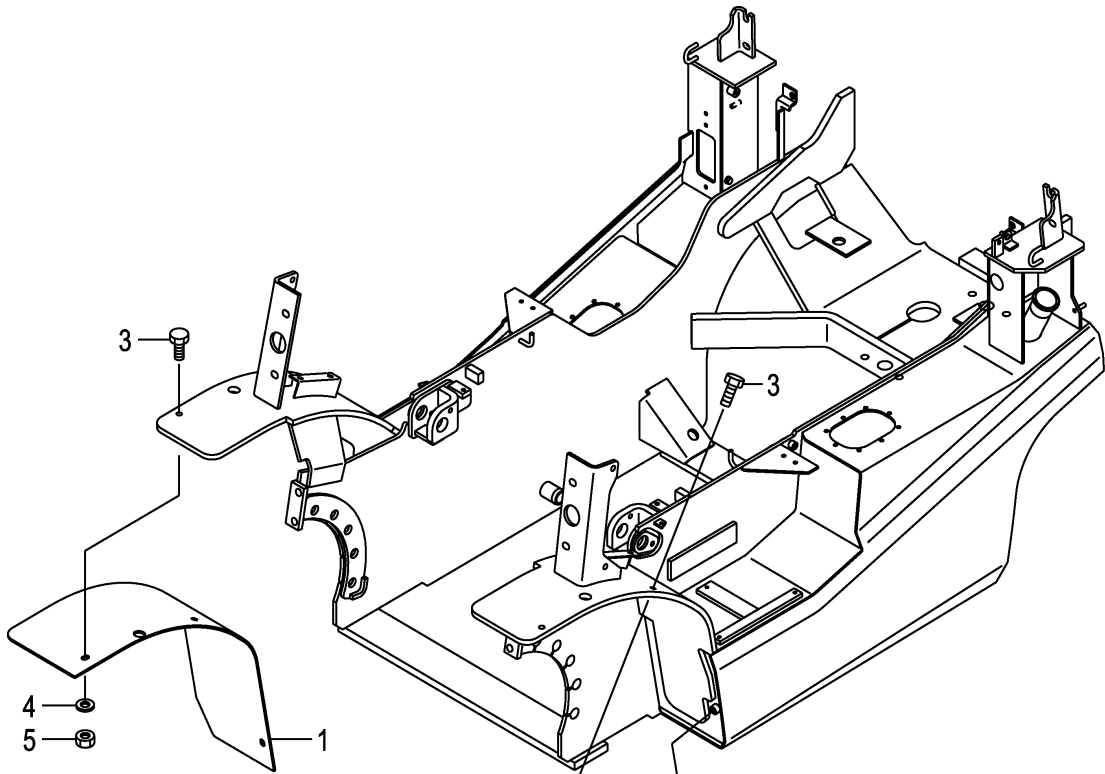

Front

[DD/SCB001][DD/SCBCR]
[SDD/SCB001][SDD/SCBCR]
[TUJSF/SCB001][TUJSF/SCBCR]

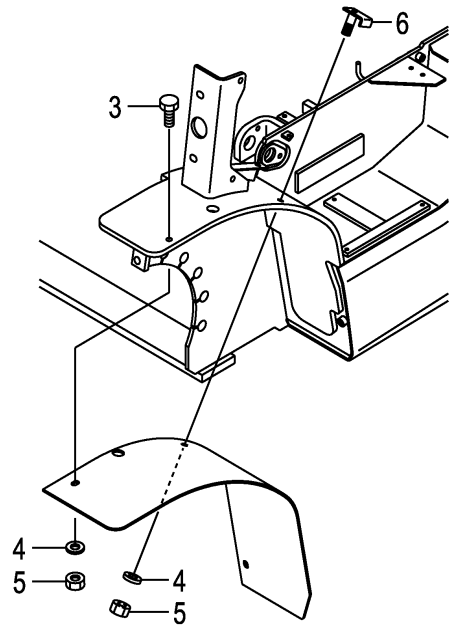

A:FD20C3Z FD20T3Z FD25C3Z FD25T3Z

Item No	Part No.	Mark	Description	Req'd	Remarks : Serial No.
1	52N57-42001		FENDER,FRONT,RH フェンダ	1	[DD]
-	52N57-42021		FENDER,FRONT,RH フェンダ	1	[SDD]
-	52N57-42041		FENDER,FRONT,RH フェンダ	1	[TUJSF]
2	52N57-42011		FENDER,FRONT,LH フェンダ	1	[DD]
-	52N57-42031		FENDER,FRONT,LH フェンダ	1	[SDD]
-	52N57-42051		FENDER,FRONT,LH フェンダ	1	[TUJSF]
3	01186-10030		BOLT ホルト	6	[DD][SDD][TUJSF]
-	01186-10030		BOLT ホルト	4	[DD/SCB001][SDD/SCB001] [TUJSF/SCB001]
-	01186-10030		BOLT ホルト	4	[DD/SCBCR][SDD/SCBCR] [TUJSF/SCBCR]
4	02000-00010		WASHER ワッシャ	4	[DD][SDD][TUJSF]
5	01400-00010		NUT ナット	4	[DD][SDD][TUJSF]
6	52N55-32211		BOLT,FENDER ホルト	2	[DD/SCB001][SDD/SCB001] [TUJSF/SCB001]
-	52N55-32211		BOLT,FENDER ホルト	2	[DD/SCBCR][SDD/SCBCR] [TUJSF/SCBCR]

FIG.78 FRONT WHEEL

(F7Z24430) フロントホイール

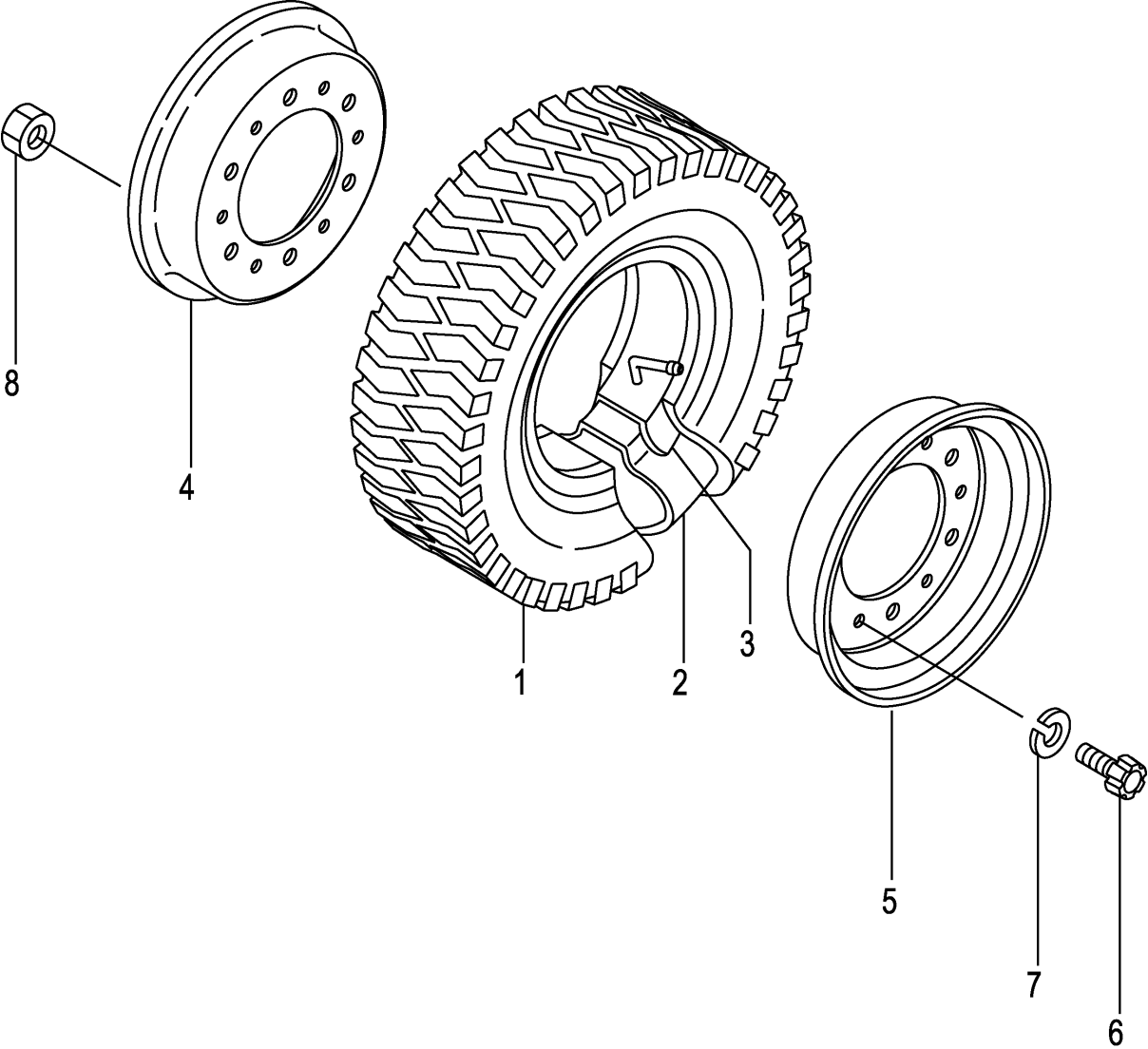

A:FD20C3Z FD20T3Z FD25C3Z FD25T3Z

Item No	Part No.	Mark	Description	Req'd	Remarks : Serial No.
A1	53456-80902		WHEEL-ASSY,FRONT フロントホイールアッセン	2	INC.1-8
1	06006-70012		TIRE,700-12-12 タイヤ	2	
2	06711-70012		TUBE,700-12-12T チューブ	2	
3	06701-70012		FLAP,700-12-12F フラップ	2	
A2	23454-40501		RIM-ASSY,500S-12 リムアッセン	2	INC.4-8
4	NO PART NO.	#	RIM,INSIDE リム	2	
5	NO PART NO.	#	RIM,OUTSIDE リム	2	
6	514A3-82601		BOLT ホルト	12	
7	02011-00016		WASHER ワッシャ	12	
8	01400-10016		NUT ナット	12	

FIG.79 FRONT WHEEL [DR F]

(F7Z24440) フロントホイール

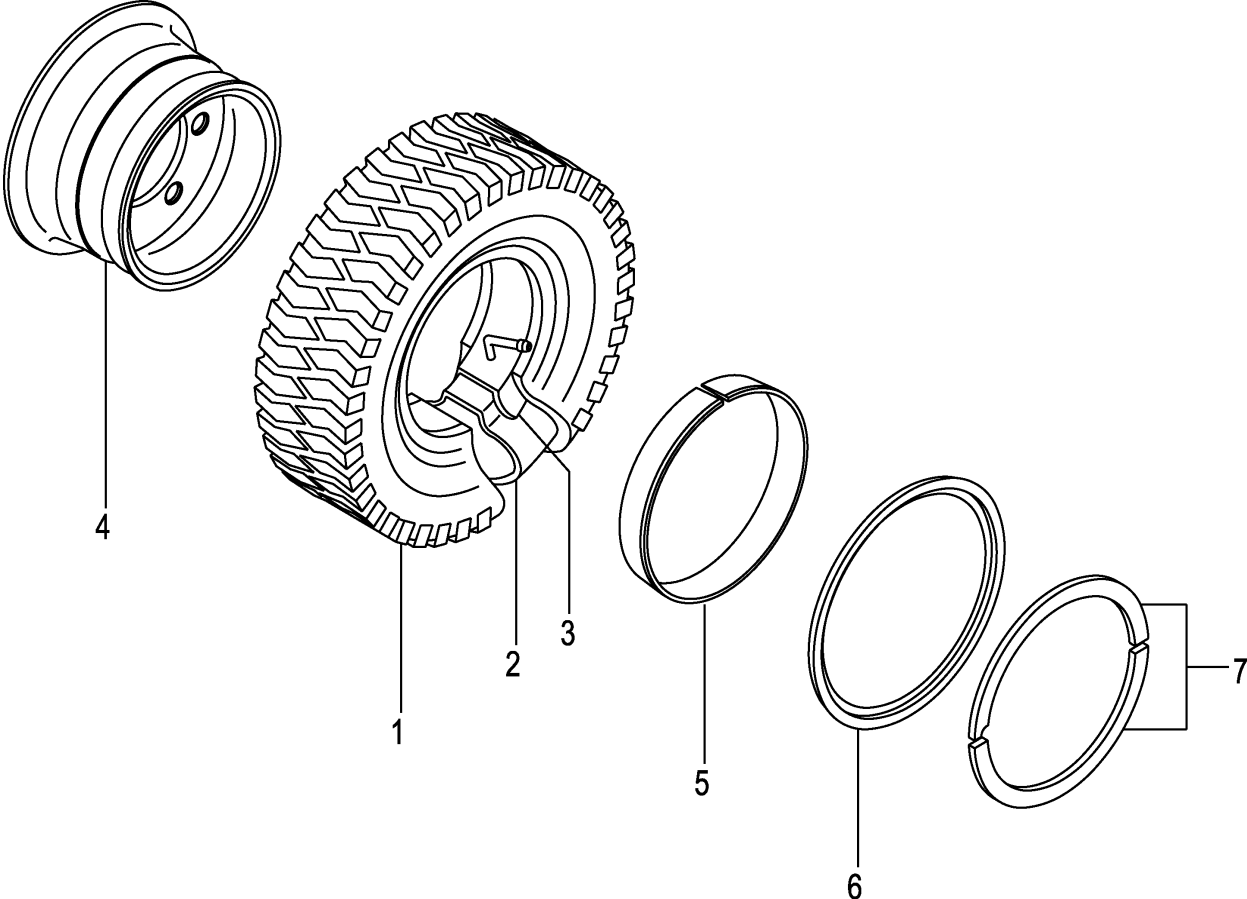

A:FD20C3Z FD20T3Z FD25C3Z FD25T3Z

Item No	Part No.	Mark	Description	Req'd	Remarks : Serial No.
A1	53666-80601		WHEEL-ASSY,FRONT フロントホイールアッセン	2	[DR F] INC.1-7
1	06006-70012		TIRE,700-12-12 タイヤ	2	[DR F]
2	06711-70012		TUBE,700-12-12T チューブ	2	[DR F]
3	06701-70012		FLAP,700-12-12F フラップ	2	[DR F]
A2	53666-81801		RIM-ASSY,500S-12 リムアッセン	2	[DR F] INC.4-7
4	NO PART NO.	#	RIM リム	2	[DR F]
5	53656-82041		BAND バンド	2	[DR F]
6	53656-82051		FLANGE,SIDE フランジ	2	[DR F]
7	53656-82061		RING,LOCK リング	2	[DR F]

FIG.80 FRONT WHEEL [TJ F][TJSF][T F][TS F]

(F7Z24450) フロントホイール

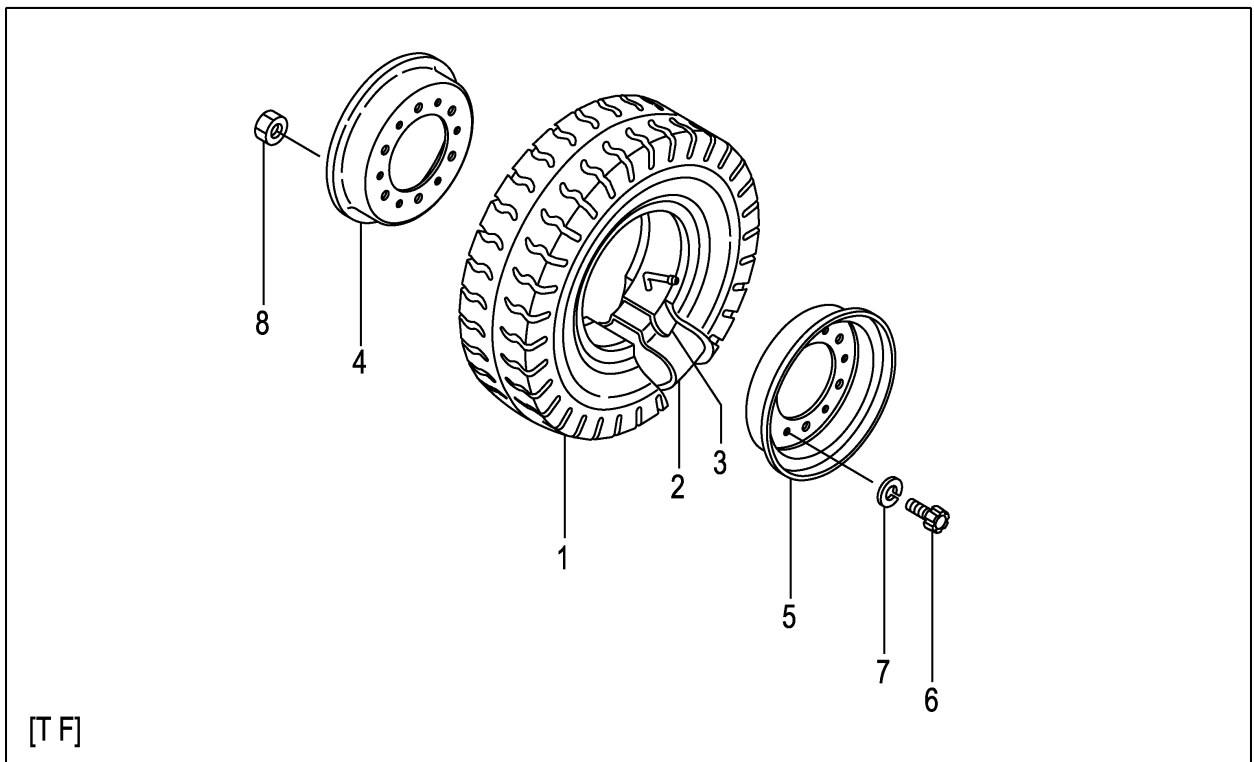
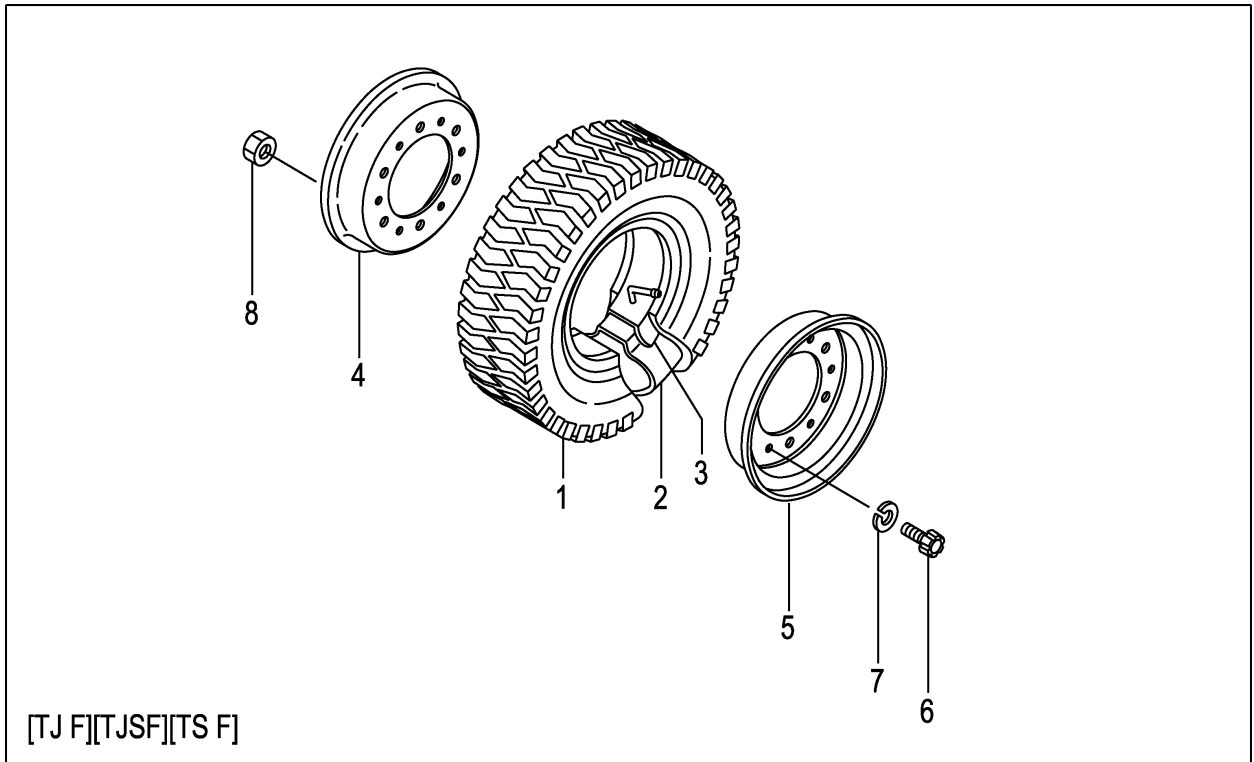

A:FD20C3Z FD20T3Z FD25C3Z FD25T3Z

Item No	Part No.	Mark	Description	Req'd	Remarks : Serial No.
A1	53456-80902		WHEEL-ASSY,FRONT フロントホイールアッセン	2	[TJ F] INC.1-8
-	53456-80702		WHEEL-ASSY,FRONT フロントホイールアッセン	2	[TJSF] INC.1-8
-	23454-40601		WHEEL-ASSY,FRONT フロントホイールアッセン	2	[T F] INC.1-8
-	53456-80502		WHEEL-ASSY,FRONT フロントホイールアッセン	2	[TS F] INC.1-8
1	06006-70012		TIRE,700-12-12 タイヤ	2	[TJ F]
-	06005-70012		TIRE,700-12-12 タイヤ	2	[TJSF]
-	06001-70012		TIRE,700-12-12 タイヤ	2	[T F]
-	06007-70012		TIRE,700-12-12 タイヤ	2	[TS F]
2	06711-70012		TUBE,700-12-12T チューブ	2	[TJ F][TJSF][T F][TS F]
3	06701-70012		FLAP,700-12-12F フラップ	2	[TJ F][TJSF][T F][TS F]
A2	23454-40501		RIM-ASSY,500S-12 リムアッセン	2	[TJ F][TJSF][T F][TS F] INC.4-8
4	NO PART NO.	#	RIM,INSIDE リム	2	[TJ F][TJSF][T F][TS F]
5	NO PART NO.	#	RIM,OUTSIDE リム	2	[TJ F][TJSF][T F][TS F]
6	514A3-82601		BOLT ホルト	12	[TJ F][TJSF][T F][TS F]
7	02011-00016		WASHER ワッシャ	12	[TJ F][TJSF][T F][TS F]
8	01400-10016		NUT ナット	12	[TJ F][TJSF][T F][TS F]

FIG.81 FRONT WHEEL [(TJ F,TJSF,T F,TS F)/DR F]

(F7Z24460) フロントホイール

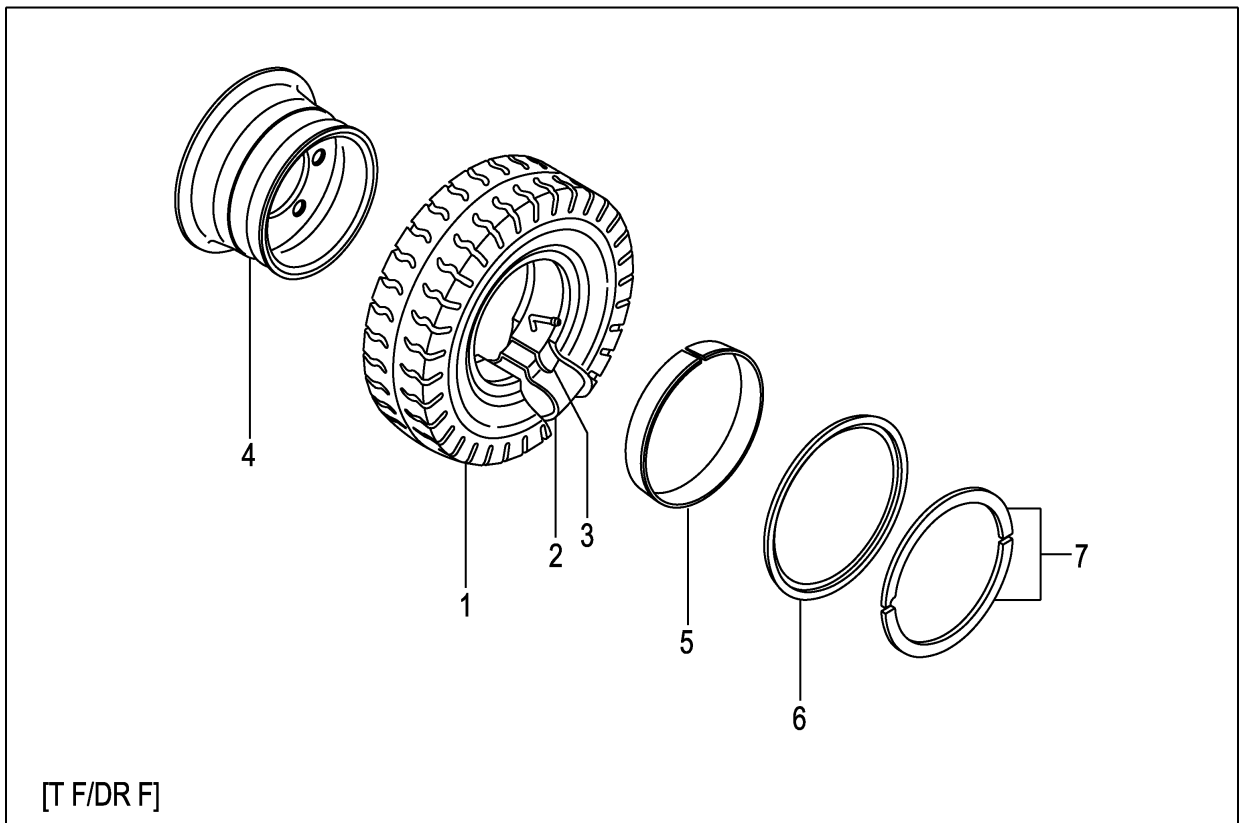
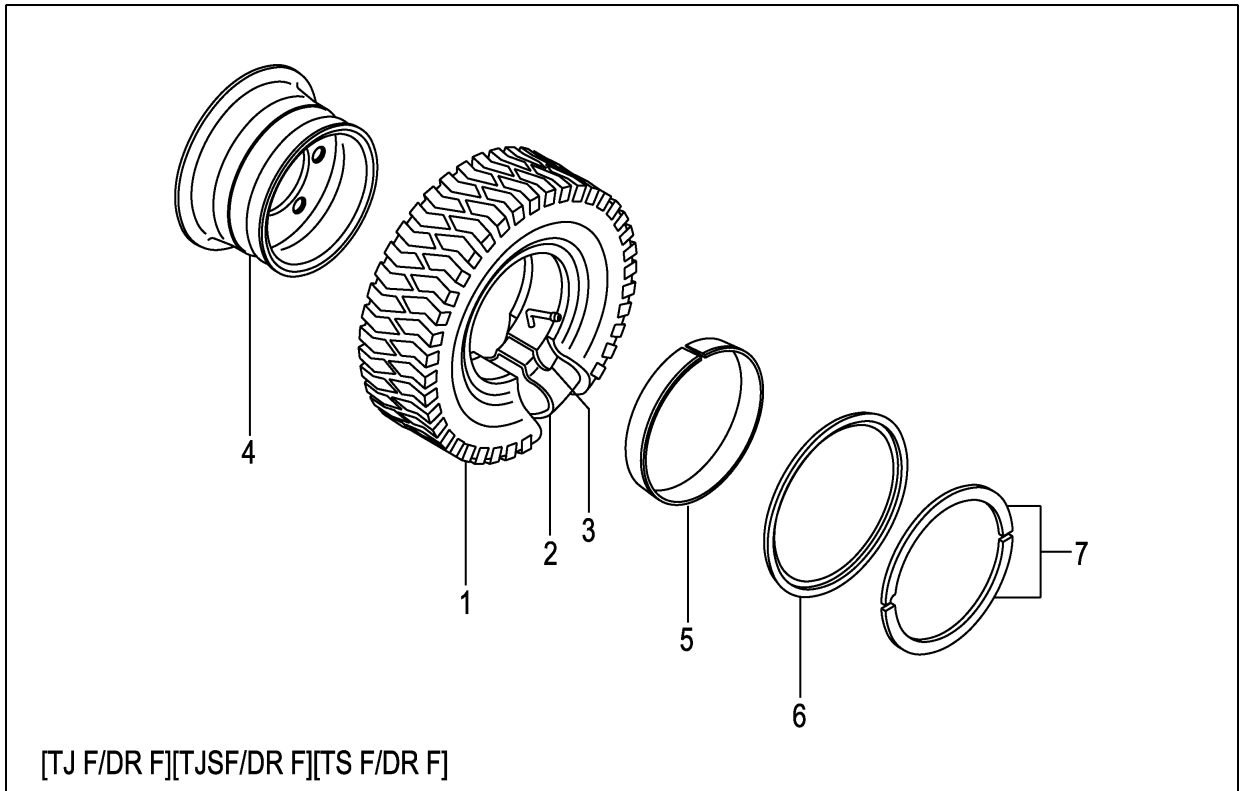

A:FD20C3Z FD20T3Z FD25C3Z FD25T3Z

Item No	Part No.	Mark	Description	Req'd	Remarks : Serial No.
A1	53666-80601		WHEEL-ASSY,FRONT フロントホイールアッセン	2	[TJ F/DR F] INC.1-7
-	53666-80501		WHEEL-ASSY,FRONT フロントホイールアッセン	2	[TJSF/DR F] INC.1-7
-	53666-80201		WHEEL-ASSY,FRONT フロントホイールアッセン	2	[T F/DR F] INC.1-7
-	53666-80701		WHEEL-ASSY,FRONT フロントホイールアッセン	2	[TS F/DR F] INC.1-7
1	06006-70012		TIRE,700-12-12 タイヤ	2	[TJ F/DR F]
-	06005-70012		TIRE,700-12-12 タイヤ	2	[TJSF/DR F]
-	06001-70012		TIRE,700-12-12 タイヤ	2	[T F/DR F]
-	06007-70012		TIRE,700-12-12 タイヤ	2	[TS F/DR F]
2	06711-70012		TUBE,700-12-12T チューブ	2	[TJ F/DR F][TJSF/DR F] [T F/DR F][TS F/DR F]
3	06701-70012		FLAP,700-12-12F フラップ	2	[TJ F/DR F][TJSF/DR F] [T F/DR F][TS F/DR F]
A2	53666-81801		RIM-ASSY,500S-12 リムアッセン	2	[TJ F/DR F][T F/DR F] INC.4-7
-	53666-81801		RIM-ASSY,500S-12 リムアッセン	2	[TJSF/DR F][TS F/DR F] INC.4-7
4	NO PART NO.	#	RIM リム	2	[TJ F/DR F][TJSF/DR F] [T F/DR F][TS F/DR F]
5	53656-82041		BAND バンド	2	[TJ F/DR F][TJSF/DR F] [T F/DR F][TS F/DR F]
6	53656-82051		FLANGE,SIDE フランジ	2	[TJ F/DR F][TJSF/DR F] [T F/DR F][TS F/DR F]
7	53656-82061		RING,LOCK リング	2	[TJ F/DR F][TJSF/DR F] [T F/DR F][TS F/DR F]

FIG.82 FRONT WHEEL [TSUF][TUJF][TUSF][TUWF][TUGF]

(F7Z24470) フロントホイール

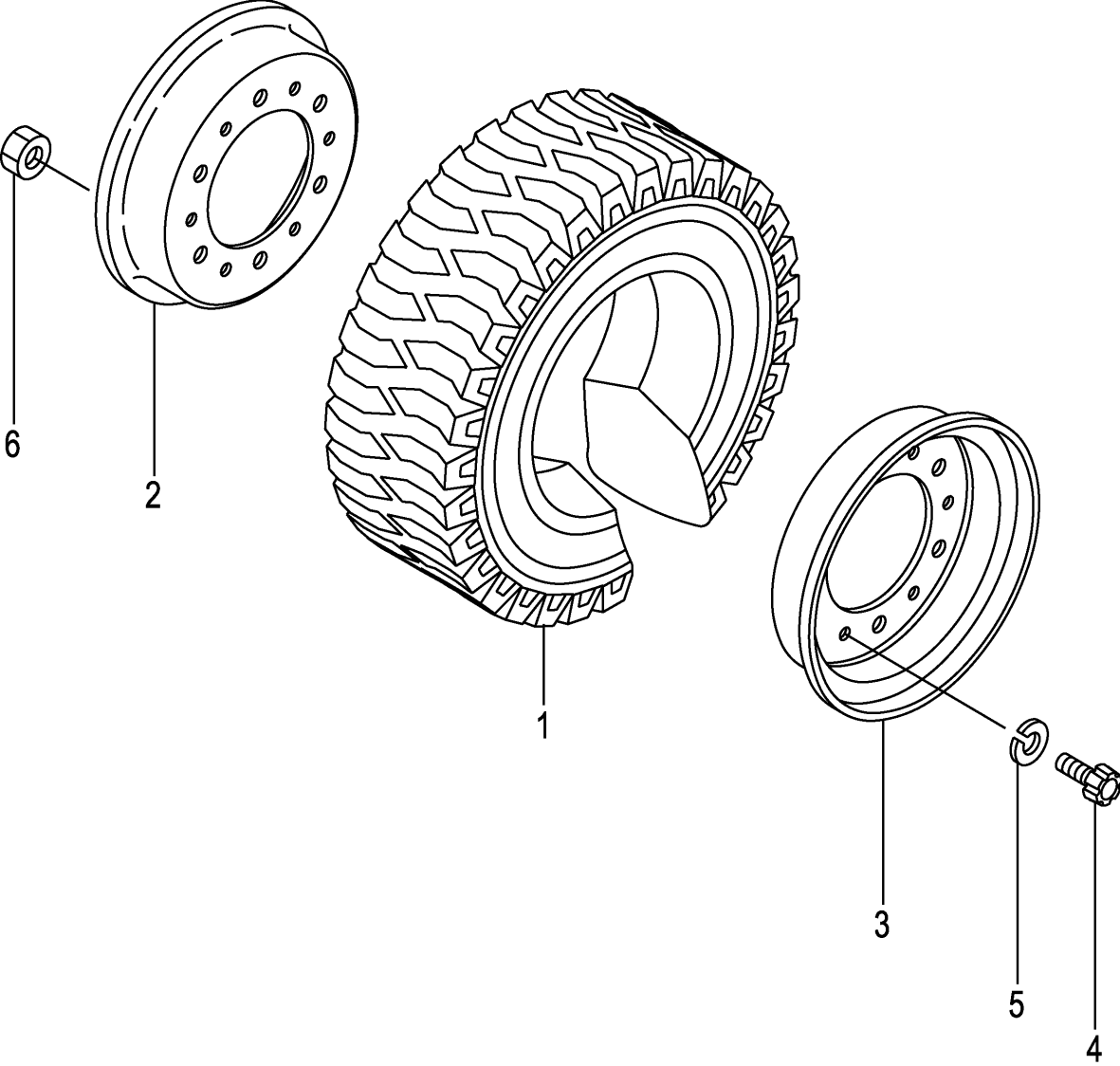

A:FD20C3Z FD20T3Z FD25C3Z FD25T3Z

Item No	Part No.	Mark	Description	Req'd	Remarks : Serial No.
A1	539A6-80201		WHEEL-ASSY,FRONT フロントホイールアッセン	2	[TSUF] INC.1-6
-	52676-80601		WHEEL-ASSY,FRONT フロントホイールアッセン	2	[TUJF] INC.1-6
-	52676-80601		WHEEL-ASSY,FRONT フロントホイールアッセン	2	[TUJF] INC.1-6
-	522A3-80401		WHEEL-ASSY,FRONT フロントホイールアッセン	2	[TUJF] INC.1-6
-	522A3-80401		WHEEL-ASSY,FRONT フロントホイールアッセン	2	[TUJF/EX] INC.1-6
-	522A6-80221		WHEEL-ASSY,FRONT フロントホイールアッセン	2	[TUSF] INC.1-6
-	522A6-80201		WHEEL-ASSY,FRONT フロントホイールアッセン	2	[TUWF] INC.1-6
-	522A6-80211		WHEEL-ASSY,FRONT フロントホイールアッセン	2	[TUGF] INC.1-6
1	06807-70012		TIRE,UNIQUE,700-12 タイヤ	2	[TSUF]
-	06806-70012		TIRE,UNIQUE,700-12 タイヤ	2	[TUJF]
-	06806-70012		TIRE,UNIQUE,700-12 タイヤ	2	[TUJF]
-	06807-70012		TIRE,UNIQUE,700-12 タイヤ	2	[TUJF]
-	06807-70012		TIRE,UNIQUE,700-12 タイヤ	2	[TUJF/EX]
-	06851-70012		TIRE,SOFTONE,700-12 タイヤ	2	[TUSF]
-	06841-70012		TIRE,WHITE,700-12 タイヤ	2	[TUWF]
-	06843-70012		TIRE,GREEN,700-12 タイヤ	2	[TUGF]
A2	23454-40501		RIM-ASSY,500S-12 リムアッセン	2	[TSUF][TUJF][TUSF][TUWF] [TUGF] INC.2-6
2	NO PART NO.	#	RIM,INSIDE リム	2	[TSUF][TUJF][TUSF][TUWF] [TUGF]
3	NO PART NO.	#	RIM,OUTSIDE リム	2	[TSUF][TUJF][TUSF][TUWF] [TUGF]
4	514A3-82601		BOLT ホルト	12	[TSUF][TUJF][TUSF][TUWF] [TUGF]
5	02011-00016		WASHER ワッシャ	12	[TSUF][TUJF][TUSF][TUWF] [TUGF]
6	01400-10016		NUT ナット	12	[TSUF][TUJF][TUSF][TUWF] [TUGF]

FIG.83 FRONT WHEEL [TUJF/DR F]

(F7Z24480) フロントホイール

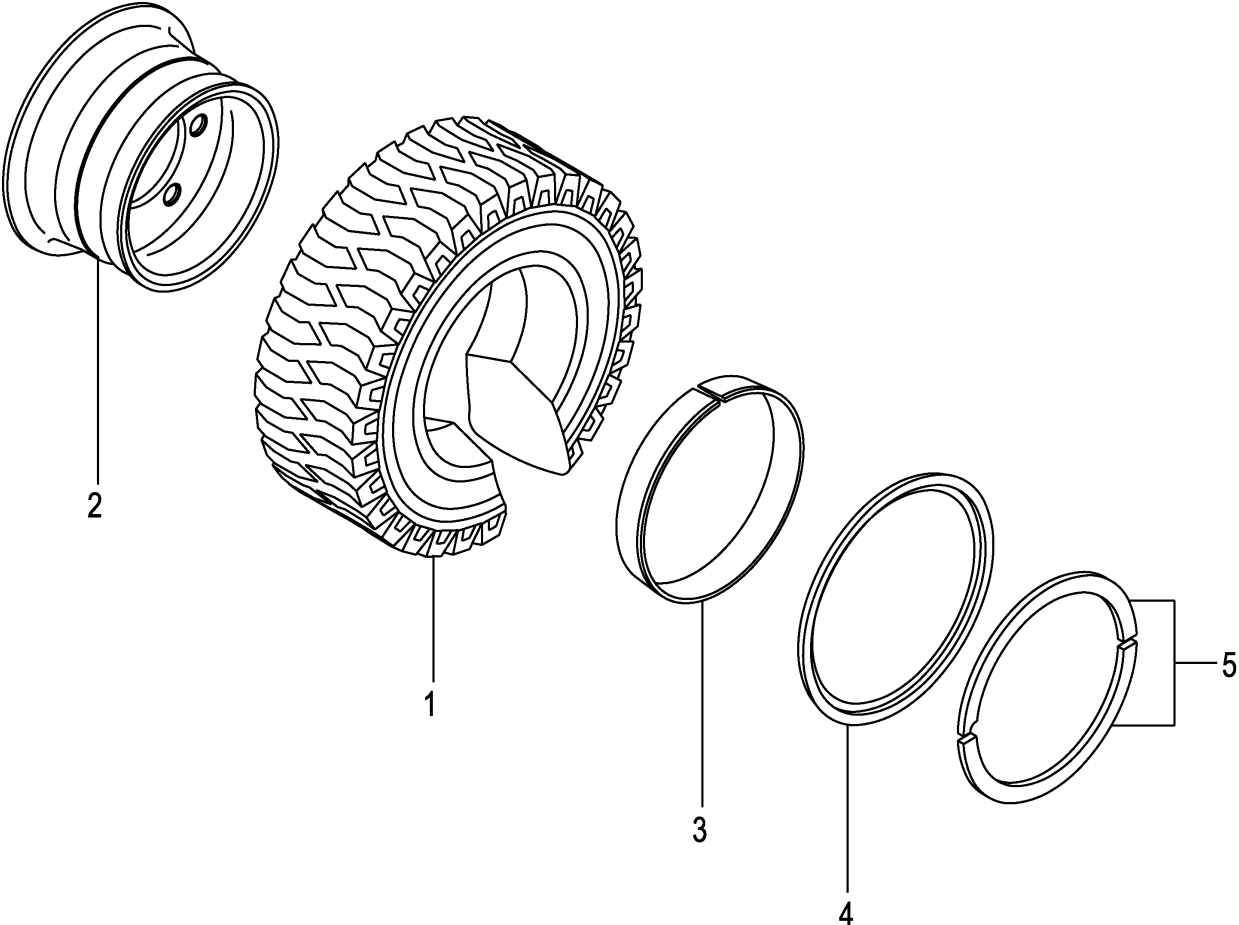

A:FD20C3Z FD20T3Z FD25C3Z FD25T3Z

Item No	Part No.	Mark	Description	Req'd	Remarks : Serial No.
A1	53666-80401		WHEEL-ASSY,FRONT フロントホイールアッセン	2	[TUJF/DR F] INC.1-5
1	06806-70012		TIRE,UNIQUE,700-12 タイヤ	2	[TUJF/DR F]
A2	53666-81801		RIM-ASSY,500S-12 リムアッセン	2	[TUJF/DR F] INC.2-5
2	NO PART NO.	#	RIM リム	2	[TUJF/DR F]
3	53656-82041		BAND バンド	2	[TUJF/DR F]
4	53656-82051		FLANGE,SIDE フランジ	2	[TUJF/DR F]
5	53656-82061		RING,LOCK リング	2	[TUJF/DR F]

FIG.84 FRONT WHEEL [TRAF]

(F7Z24490) フロントホイール

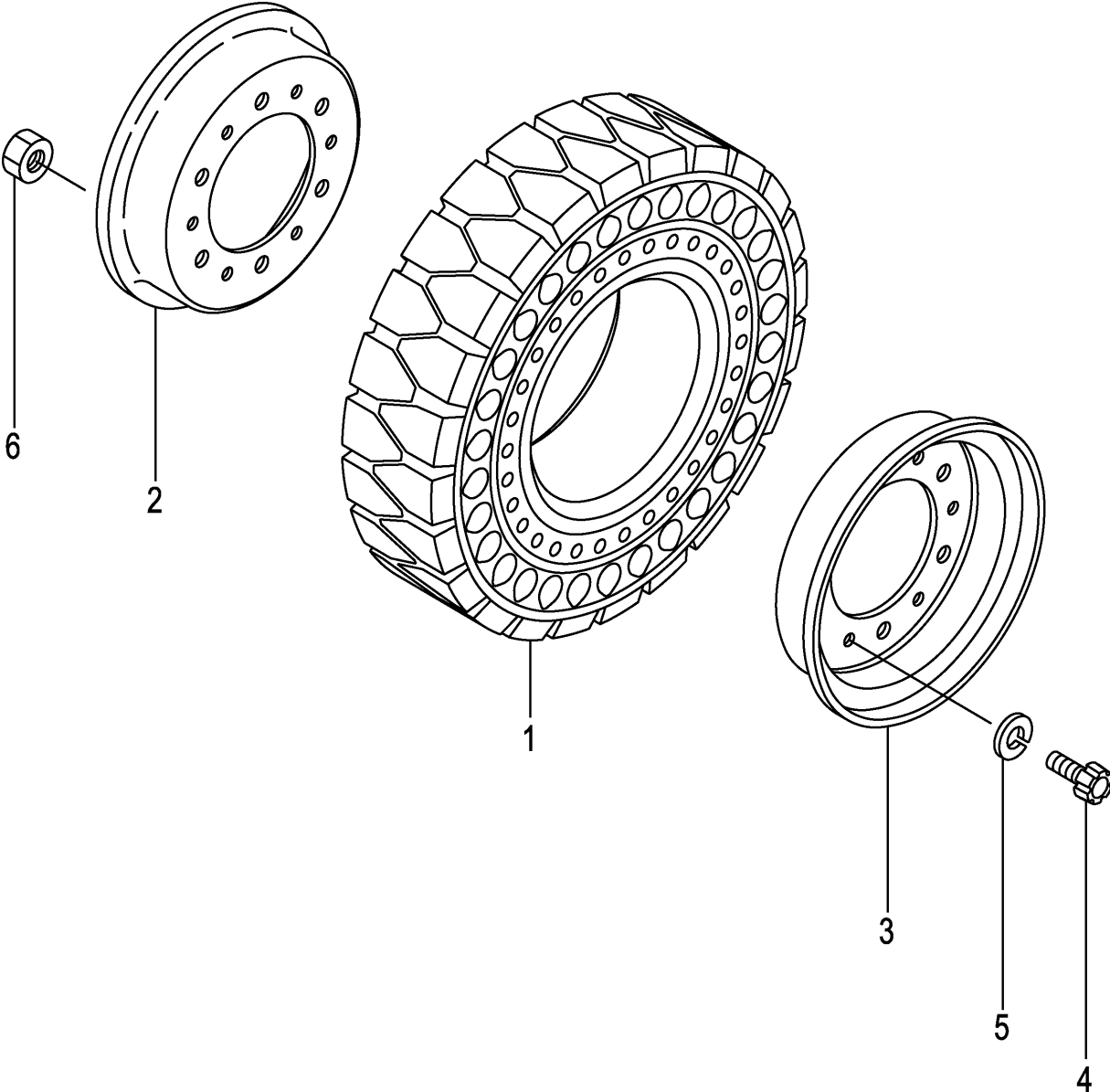

A:FD20C3Z FD20T3Z FD25C3Z FD25T3Z

Item No	Part No.	Mark	Description	Req'd	Remarks : Serial No.
A1	534A6-80171		WHEEL-ASSY,FRONT フロントホイールアッセン	2	[TRAF] INC.1-6
1	534A6-85011		TIRE,AIR-BOSS,700-12 タイヤ	2	[TRAF]
A2	23454-40501		RIM-ASSY,500S-12 リムアッセン	2	[TRAF] INC.2-6
2	NO PART NO.	#	RIM,INSIDE リム	2	[TRAF]
3	NO PART NO.	#	RIM,OUTSIDE リム	2	[TRAF]
4	514A3-82601		BOLT ホルト	12	[TRAF]
5	02011-00016		WASHER ワッシャ	12	[TRAF]
6	01400-10016		NUT ナット	12	[TRAF]

FIG.85 FRONT WHEEL [TUJSF]

(F7Z244A0) フロントホイール

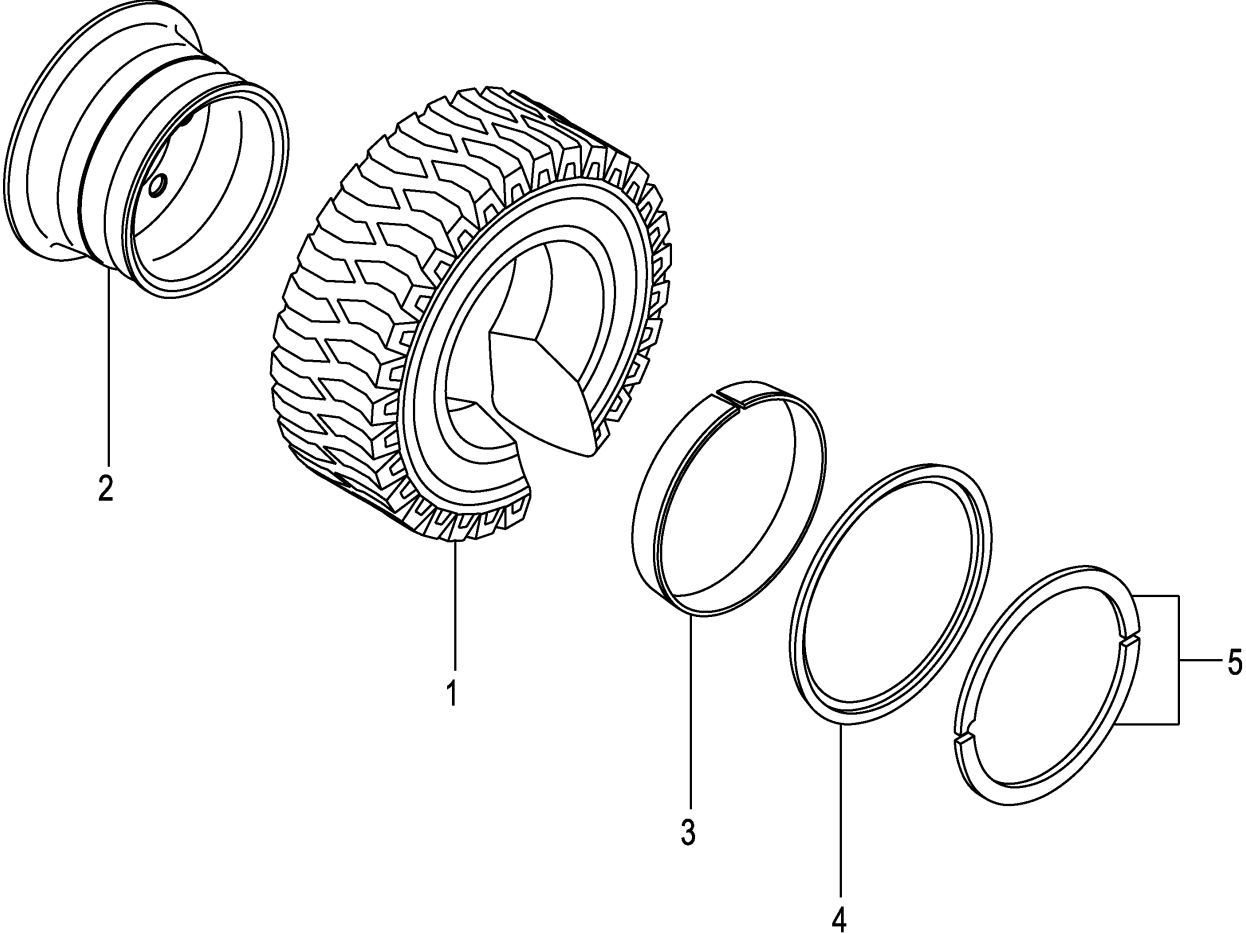

A:FD20C3Z FD20T3Z FD25C3Z FD25T3Z

Item No	Part No.	Mark	Description	Req'd	Remarks : Serial No.
A1	62156-52501		WHEEL-ASSY,FRONT フロントホイールアッセン	2	[TUJSF] INC.1-5
1	06804-70012		TIRE,UNIQUE,700-12 タイヤ	2	[TUJSF]
A2	22854-40201		RIM-ASSY,500S-12 リムアッセン	2	[TUJSF] INC.2-5
2	NO PART NO.	#	RIM リム	2	[TUJSF]
3	53656-82041		BAND バンド	2	[TUJSF]
4	53656-82051		FLANGE,SIDE フランジ	2	[TUJSF]
5	53656-82061		RING,LOCK リング	2	[TUJSF]

FIG.86 FRONT WHEEL [TJ W][TJSW][T W][TS W]

(F7Z244B0) フロントホイール

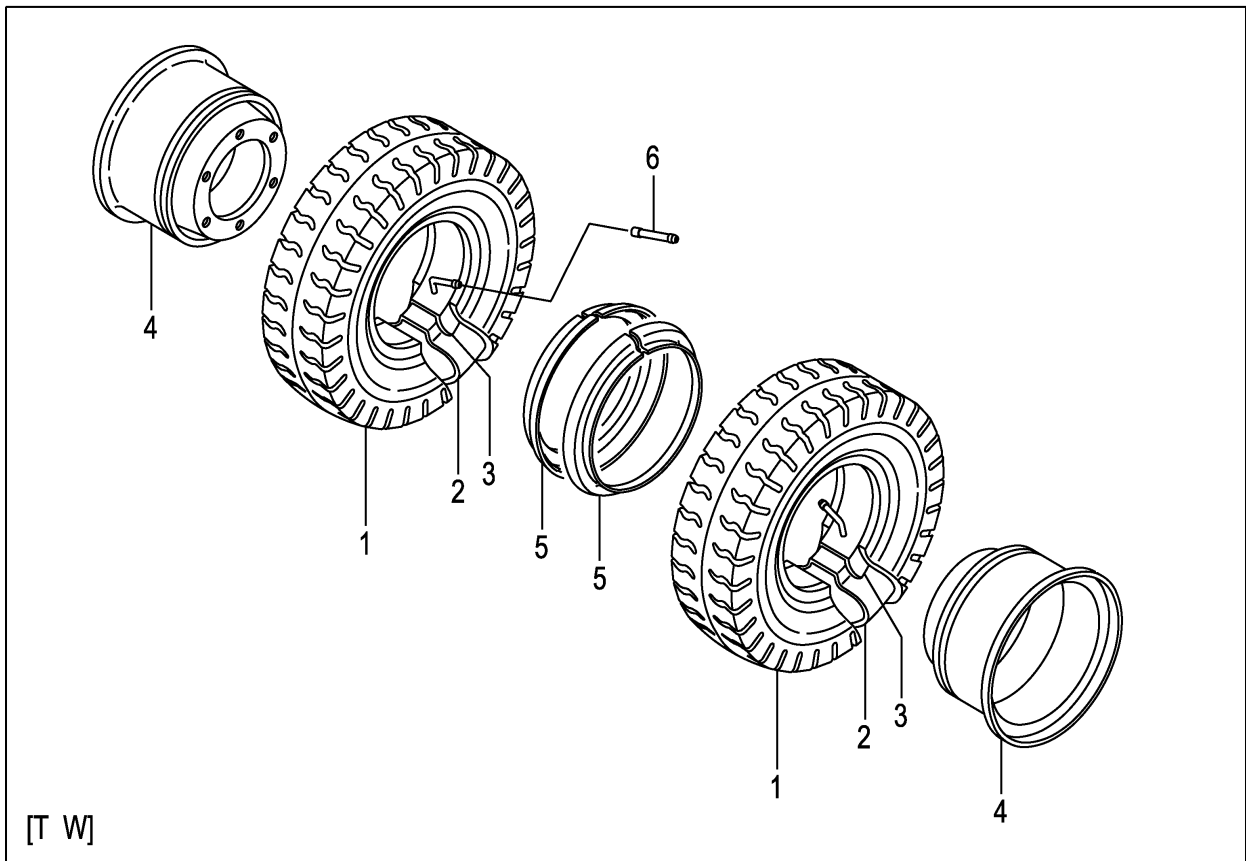
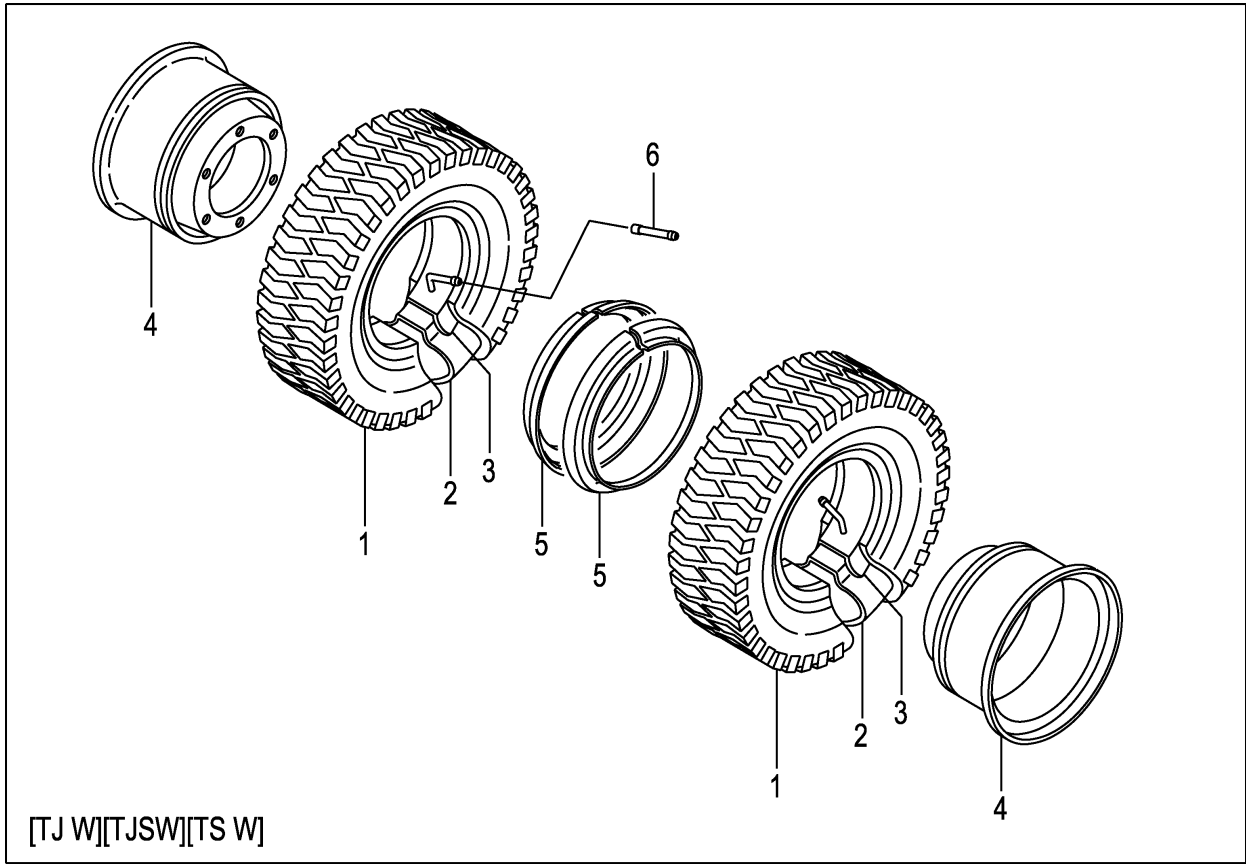

A:FD20C3Z FD20T3Z FD25C3Z FD25T3Z

Item No	Part No.	Mark	Description	Req'd	Remarks : Serial No.
A1	52676-80402		WHEEL-ASSY,FRONT フロントホイールアッセン	4	[TJ W] INC.1-5
-	52676-80202		WHEEL-ASSY,FRONT フロントホイールアッセン	4	[TJSW] INC.1-5
-	53457-40003		WHEEL-ASSY,FRONT フロントホイールアッセン	4	[T W] INC.1-5
-	52676-80302		WHEEL-ASSY,FRONT フロントホイールアッセン	4	[TS W] INC.1-5
1	06006-55015		TIRE,550-15-8 タイヤ	4	[TJ W]
-	06005-55015		TIRE,550-15-8 タイヤ	4	[TJSW]
-	06001-55015		TIRE,550-15-8 タイヤ	4	[T W]
-	06007-55015		TIRE,550-15-8 タイヤ	4	[TS W]
2	06711-55015		TUBE,550-15-8T チューブ	4	[TJ W][TJSW][T W][TS W]
3	06701-55015		FLAP,550-15-8F フラップ	4	[TJ W][TJSW][T W][TS W]
A2	53657-42053		RIM-ASSY,450E-15 リムアッセン	4	[TJ W][TJSW][T W][TS W] INC.4,5
4	NO PART NO.	#	RIM & DISK リム & ディスク	4	[TJ W][TJSW][T W][TS W]
5	53457-42151		RING,SIDE リング	4	[TJ W][TJSW][T W][TS W]
6	06731-00120		TUBE,EXTENSION チューブ	2	[TJ W][TJSW][T W][TS W]

FIG.87 FRONT WHEEL [TUJW][TUSW][TUWW][TUGW]

(F7Z244C0) フロントホイール

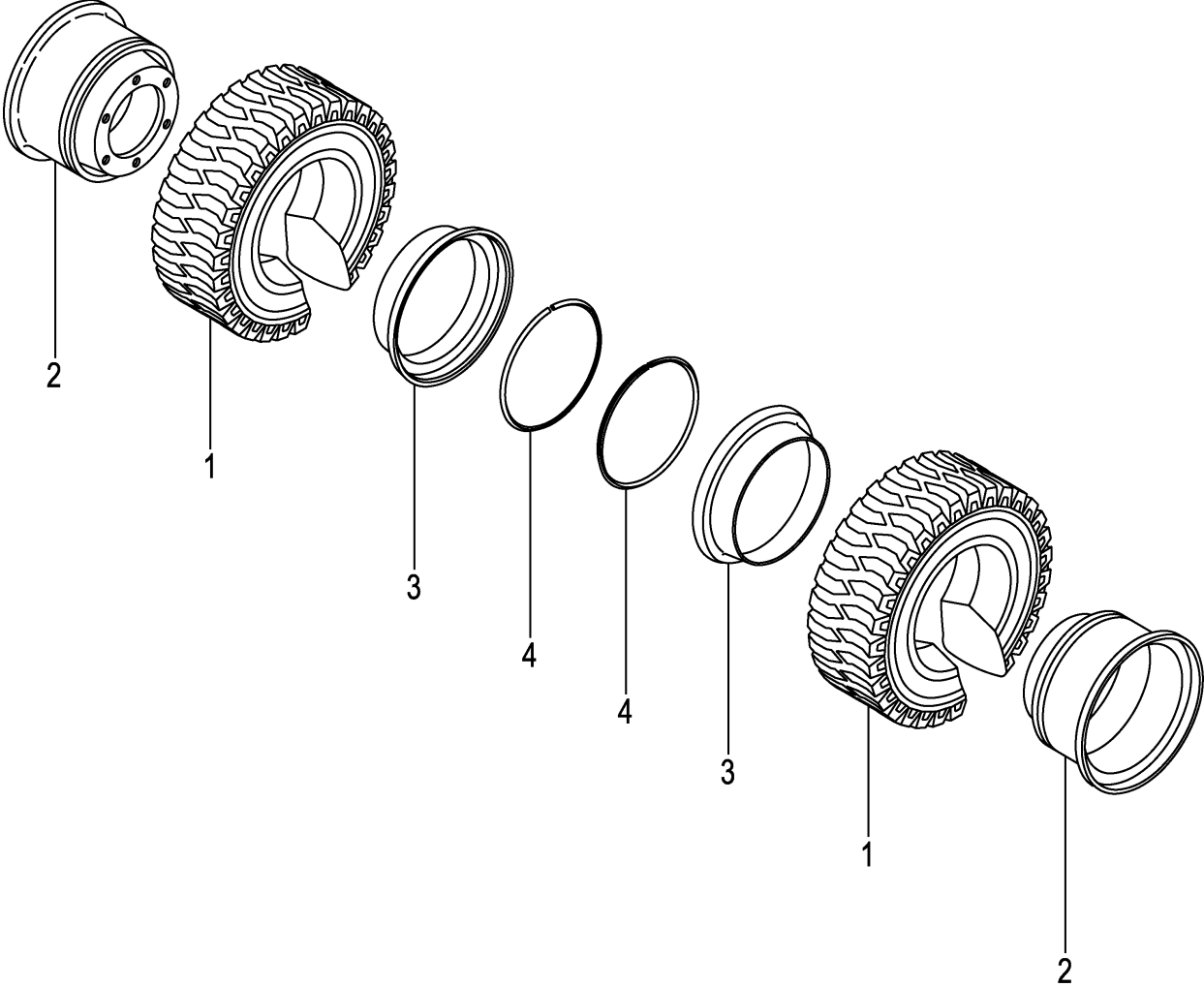

A:FD20C3Z FD20T3Z FD25C3Z FD25T3Z

Item No	Part No.	Mark	Description	Req'd	Remarks : Serial No.
A1	52676-80802		WHEEL-ASSY,FRONT フロントホイールアッセン	4	[TUJW] INC.1-4
-	522A6-80321		WHEEL-ASSY,FRONT フロントホイールアッセン	4	[TUSW] INC.1-4
-	522A6-80301		WHEEL-ASSY,FRONT フロントホイールアッセン	4	[TUWW] INC.1-4
-	522A6-80311		WHEEL-ASSY,FRONT フロントホイールアッセン	4	[TUGW] INC.1-4
1	06806-55015		TIRE,UNIQUE,550-15 タイヤ	4	[TUJW]
-	06851-55015		TIRE,SOFTONE,550-15 タイヤ	4	[TUSW]
-	06841-55015		TIRE,WHITE,550-15 タイヤ	4	[TUWW]
-	06843-55015		TIRE,GREEN,550-15 タイヤ	4	[TUGW]
A2	53656-82001		RIM-ASSY,450E-15 リムアッセン	4	[TUJW][TUSW][TUWW][TUGW] INC.2-4
2	NO PART NO.	#	RIM リム	4	[TUJW][TUSW][TUWW][TUGW]
3	53456-82052		RING,SIDE リング	4	[TUJW][TUSW][TUWW][TUGW]
4	53456-82062		RING,LOCK リング	4	[TUJW][TUSW][TUWW][TUGW]

FIG.88 FRONT WHEEL [TJ W70][TJSW70][T W70][TS W70]
(F7Z244D0) フロントホイール

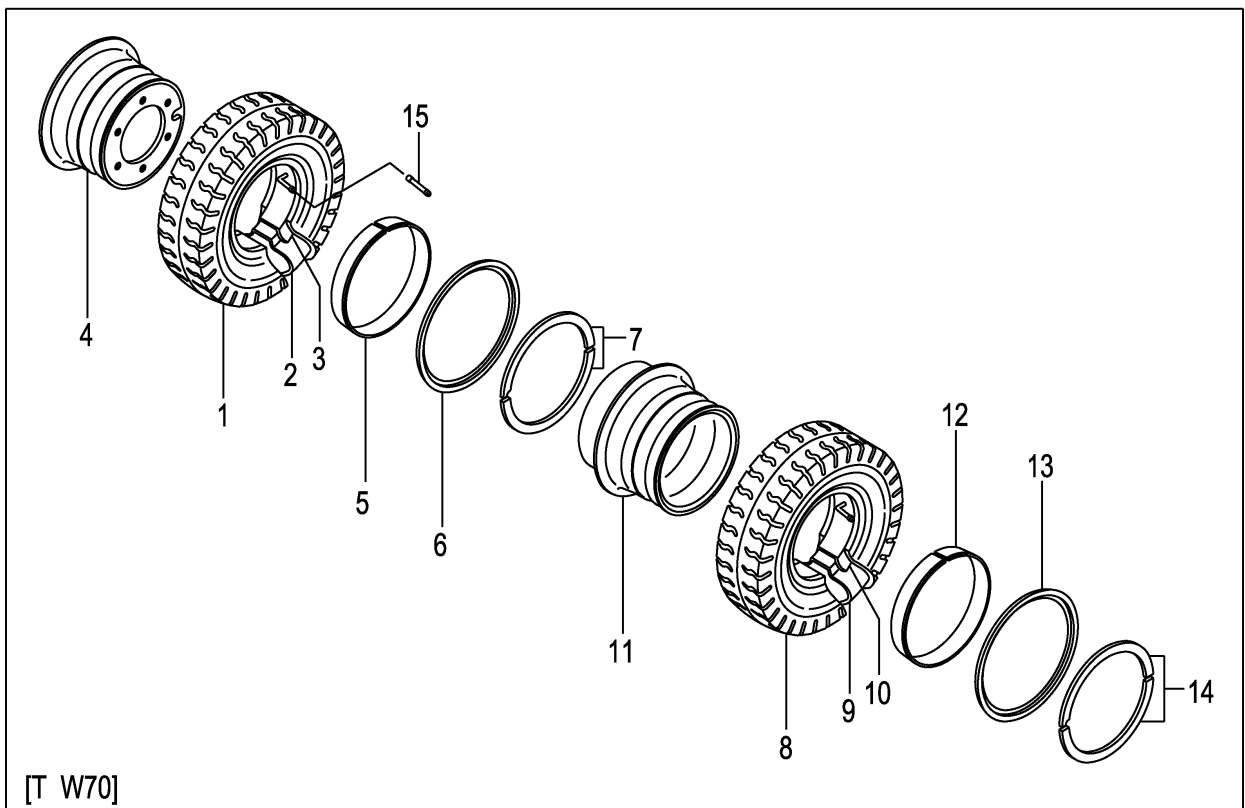
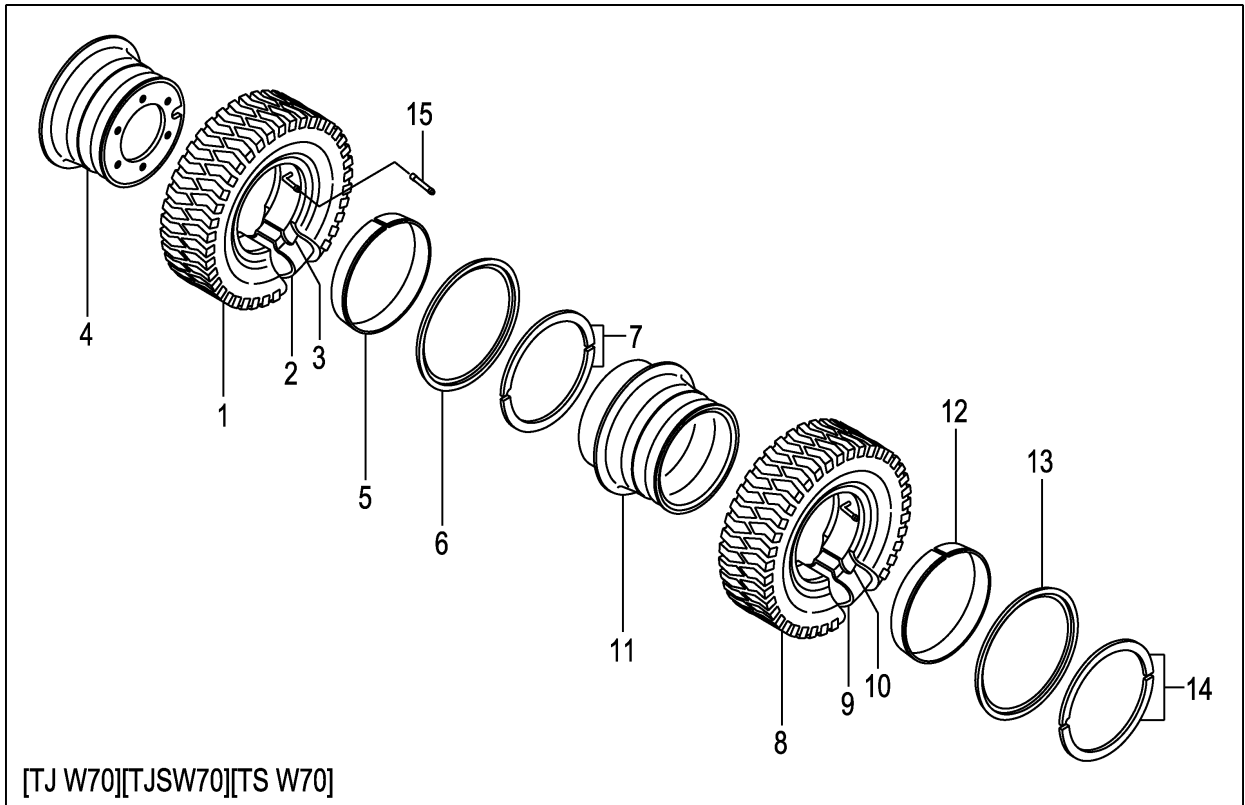

A:FD20C3Z FD20T3Z FD25C3Z FD25T3Z

Item No	Part No.	Mark	Description	Req'd	Remarks : Serial No.
A1	53656-80601		WHEEL-ASSY,FRONT フロントホイールアッセン	2	[TJ W70] INC.1-7
-	53656-80501		WHEEL-ASSY,FRONT フロントホイールアッセン	2	[TJSW70] INC.1-7
-	53656-80201		WHEEL-ASSY,FRONT フロントホイールアッセン	2	[T W70] INC.1-7
-	53656-80701		WHEEL-ASSY,FRONT フロントホイールアッセン	2	[TS W70] INC.1-7
1	06006-70012		TIRE,700-12-12 タイヤ	2	[TJ W70]
-	06005-70012		TIRE,700-12-12 タイヤ	2	[TJSW70]
-	06001-70012		TIRE,700-12-12 タイヤ	2	[T W70]
-	06007-70012		TIRE,700-12-12 タイヤ	2	[TS W70]
2	06711-70012		TUBE,700-12-12T チューブ	2	[TJ W70][TJSW70][T W70] [TS W70]
3	06701-70012		FLAP,700-12-12F フラップ	2	[TJ W70][TJSW70][T W70] [TS W70]
A2	53656-80901		RIM-ASSY,500S-12TD リムアッセン	2	[TJ W70][TJSW70][T W70] [TS W70] INC.4-7
4	NO PART NO.	#	RIM リム	2	[TJ W70][TJSW70][T W70] [TS W70]
5	53656-82041		BAND バンド	2	[TJ W70][TJSW70][T W70] [TS W70]
6	53656-82051		FLANGE,SIDE フランジ	2	[TJ W70][TJSW70][T W70] [TS W70]
7	53656-82061		RING,LOCK リング	2	[TJ W70][TJSW70][T W70] [TS W70]
A3	53656-80611		WHEEL-ASSY,FRONT フロントホイールアッセン	2	[TJ W70] INC.8-14
-	53656-80511		WHEEL-ASSY,FRONT フロントホイールアッセン	2	[TJSW70] INC.8-14
-	53656-80211		WHEEL-ASSY,FRONT フロントホイールアッセン	2	[T W70] INC.8-14
-	53656-80711		WHEEL-ASSY,FRONT フロントホイールアッセン	2	[TS W70] INC.8-14
8	06006-70012		TIRE,700-12-12 タイヤ	2	[TJ W70]
-	06005-70012		TIRE,700-12-12 タイヤ	2	[TJSW70]
-	06001-70012		TIRE,700-12-12 タイヤ	2	[T W70]
-	06007-70012		TIRE,700-12-12 タイヤ	2	[TS W70]
9	06711-70012		TUBE,700-12-12T チューブ	2	[TJ W70][TJSW70][T W70] [TS W70]
10	06701-70012		FLAP,700-12-12F フラップ	2	[TJ W70][TJSW70][T W70] [TS W70]
A4	53656-80911		RIM-ASSY,500S-12TD リムアッセン	2	[TJ W70][TJSW70][T W70] [TS W70] INC.11-14
11	NO PART NO.	#	RIM リム	2	[TJ W70][TJSW70][T W70] [TS W70]
12	53656-82041		BAND バンド	2	[TJ W70][TJSW70][T W70] [TS W70]
13	53656-82051		FLANGE,SIDE フランジ	2	[TJ W70][TJSW70][T W70] [TS W70]
14	53656-82061		RING,LOCK リング	2	[TJ W70][TJSW70][T W70] [TS W70]
15	06731-00120		TUBE,EXTENSION チューブ	2	[TJ W70][TJSW70][T W70] [TS W70]

FIG.89 FRONT WHEEL [TUJW70][TUSW70][TUWW70][TUGW70]

(F7Z244E0) フロントホイール

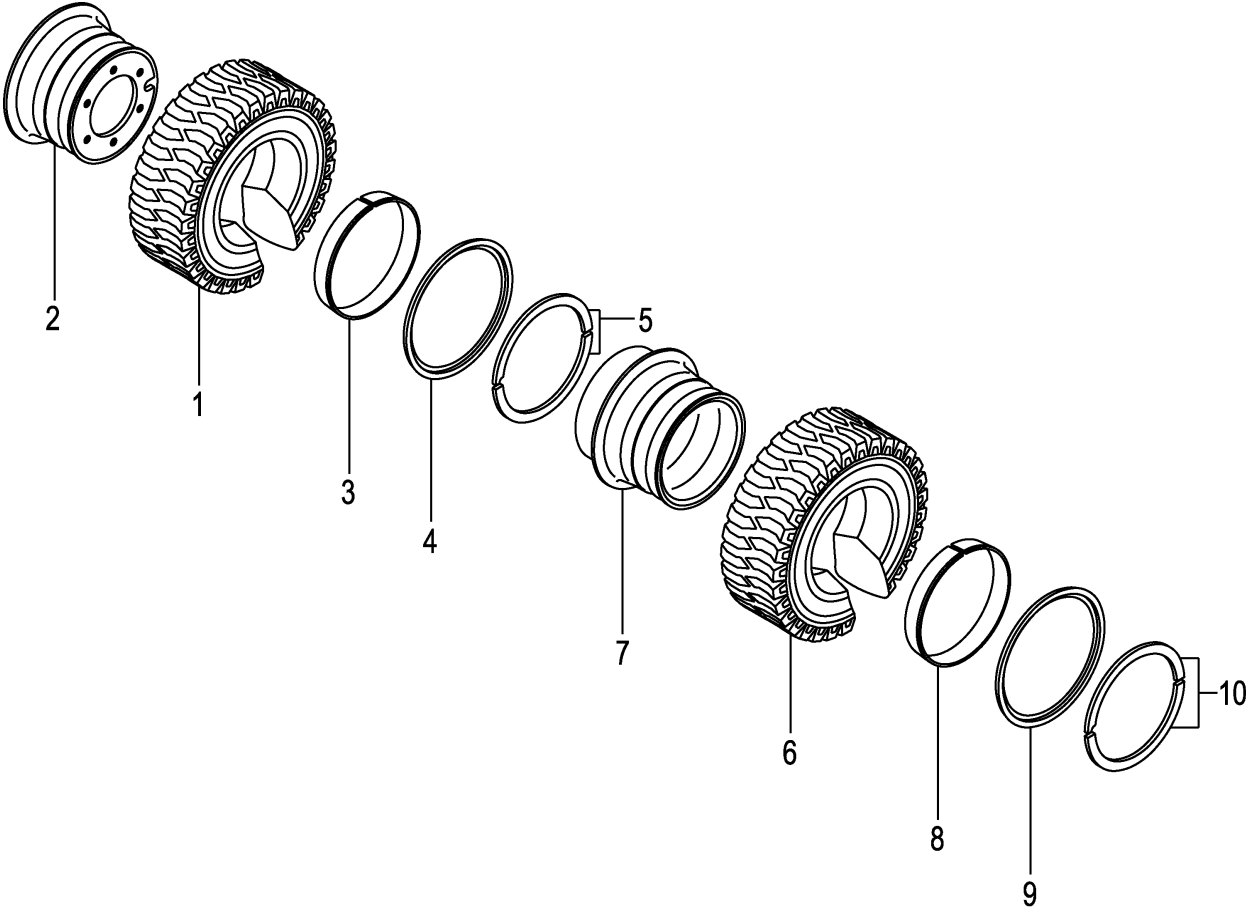

A:FD20C3Z FD20T3Z FD25C3Z FD25T3Z

Item No	Part No.	Mark	Description	Req'd	Remarks : Serial No.
A1	53656-80401		WHEEL-ASSY,FRONT フロントホイールアッセン	2	[TUJW70] INC.1-5
-	522A6-80441		WHEEL-ASSY,FRONT フロントホイールアッセン	2	[TUSW70] INC.1-5
-	522A6-80401		WHEEL-ASSY,FRONT フロントホイールアッセン	2	[TUWW70] INC.1-5
-	522A6-80421		WHEEL-ASSY,FRONT フロントホイールアッセン	2	[TUGW70] INC.1-5
1	06806-70012		TIRE,UNIQUE,700-12 タイヤ	2	[TUJW70]
-	06851-70012		TIRE,SOFTONE,700-12 タイヤ	2	[TUSW70]
-	06841-70012		TIRE,WHITE,700-12 タイヤ	2	[TUWW70]
-	06843-70012		TIRE,GREEN,700-12 タイヤ	2	[TUGW70]
A2	53656-80901		RIM-ASSY,500S-12TD リムアッセン	2	[TUJW70][TUSW70][TUWW70] [TUGW70] INC.2-5
2	NO PART NO.	#	RIM リム	2	[TUJW70][TUSW70][TUWW70] [TUGW70]
3	53656-82041		BAND バンド	2	[TUJW70][TUSW70][TUWW70] [TUGW70]
4	53656-82051		FLANGE,SIDE フランジ	2	[TUJW70][TUSW70][TUWW70] [TUGW70]
5	53656-82061		RING,LOCK リング	2	[TUJW70][TUSW70][TUWW70] [TUGW70]
A3	53656-80411		WHEEL-ASSY,FRONT フロントホイールアッセン	2	[TUJW70] INC.6-10
-	522A6-80451		WHEEL-ASSY,FRONT フロントホイールアッセン	2	[TUSW70] INC.6-10
-	522A6-80411		WHEEL-ASSY,FRONT フロントホイールアッセン	2	[TUWW70] INC.6-10
-	522A6-80431		WHEEL-ASSY,FRONT フロントホイールアッセン	2	[TUGW70] INC.6-10
6	06806-70012		TIRE,UNIQUE,700-12 タイヤ	2	[TUJW70]
-	06851-70012		TIRE,SOFTONE,700-12 タイヤ	2	[TUSW70]
-	06841-70012		TIRE,WHITE,700-12 タイヤ	2	[TUWW70]
-	06843-70012		TIRE,GREEN,700-12 タイヤ	2	[TUGW70]
A4	53656-80911		RIM-ASSY,500S-12TD リムアッセン	2	[TUJW70][TUSW70][TUWW70] [TUGW70] INC.7-10
7	NO PART NO.	#	RIM リム	2	[TUJW70][TUSW70][TUWW70] [TUGW70]
8	53656-82041		BAND バンド	2	[TUJW70][TUSW70][TUWW70] [TUGW70]
9	53656-82051		FLANGE,SIDE フランジ	2	[TUJW70][TUSW70][TUWW70] [TUGW70]
10	53656-82061		RING,LOCK リング	2	[TUJW70][TUSW70][TUWW70] [TUGW70]

FIG.90 REAR WHEEL

(F7Z244F0) リヤホイール

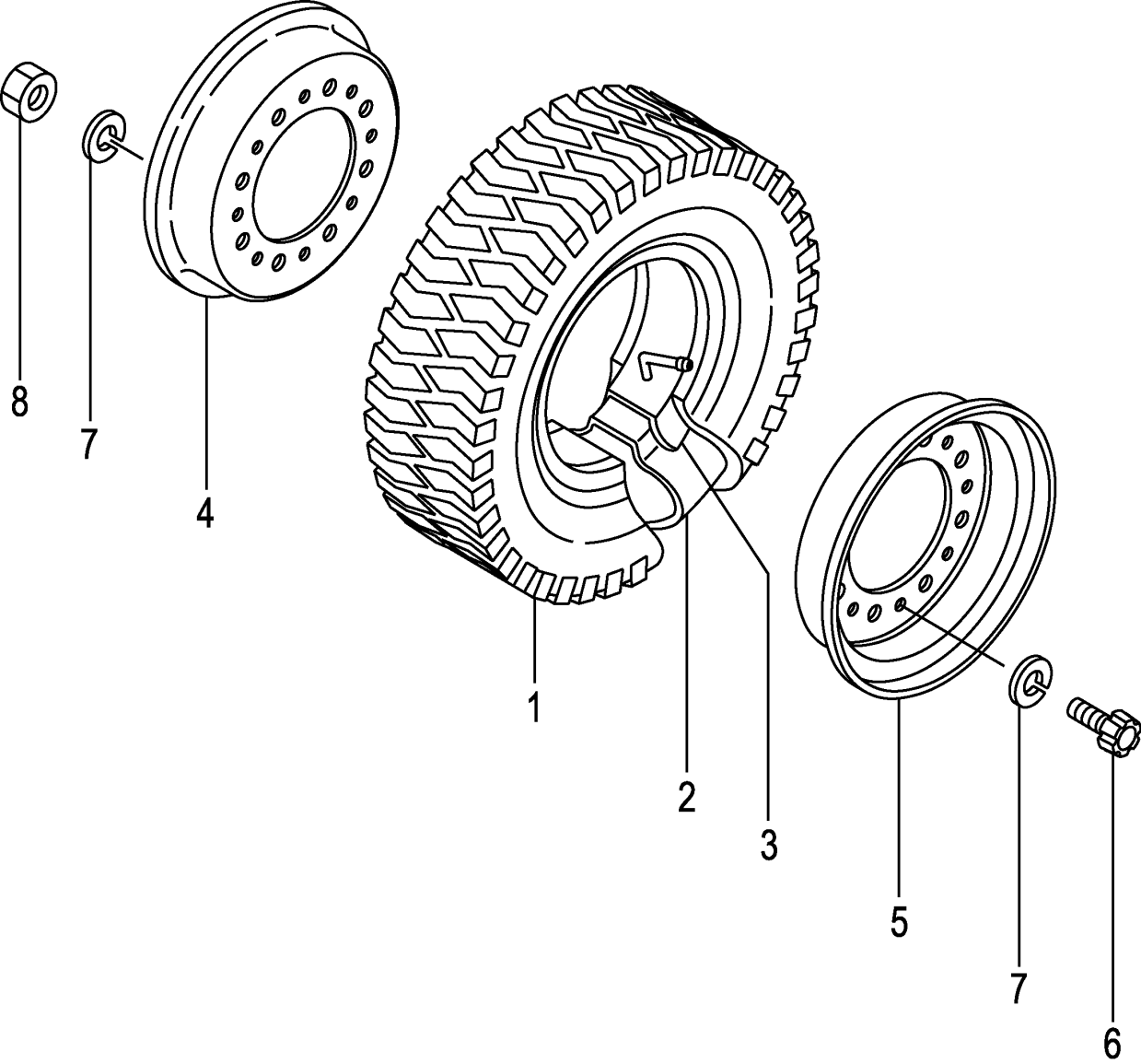

A:FD20C3Z FD20T3Z FD25C3Z FD25T3Z

Item No	Part No.	Mark	Description	Req'd	Remarks : Serial No.
A1	53656-81501		WHEEL-ASSY,REAR リヤ-ホイールアッセン	2	INC.1-8
1	06006-60009		TIRE,600-9-10 タイヤ	2	
2	06712-60009		TUBE,600-9-10T チューブ	2	
3	06702-60009		FLAP,600-9-10F フラップ	2	
A2	23654-40501		RIM-ASSY,400E-9 リムアッセン	2	INC.4-8
4	NO PART NO.	#	RIM,INSIDE リム	2	
5	NO PART NO.	#	RIM,OUTSIDE リム	2	
6	534F3-82001		BOLT ホルト	16	
7	02011-00012		WASHER ワッシャ	32	
8	01400-00012		NUT ナット	16	

FIG.91 REAR WHEEL [DR R]

(F7Z244G0) リヤホイール

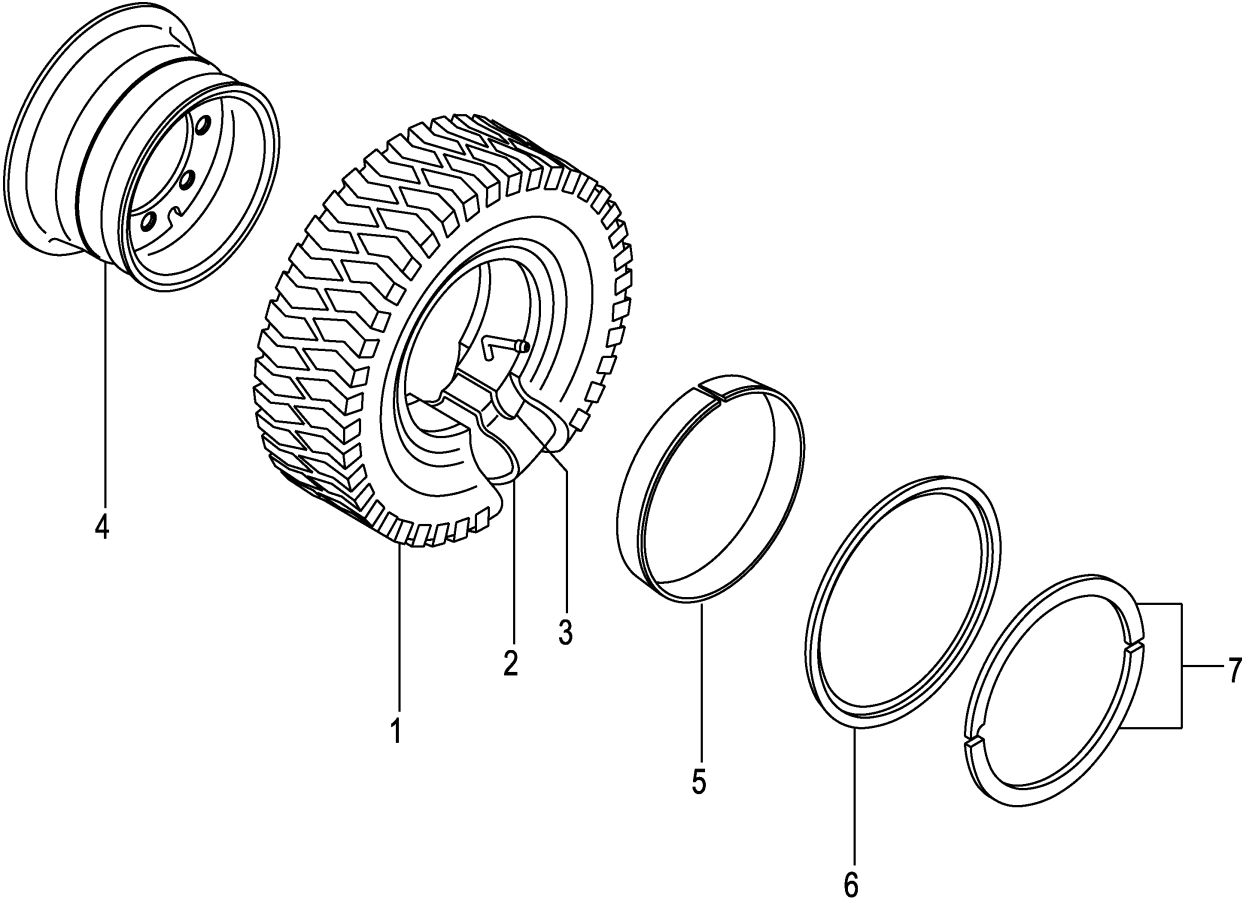

A:FD20C3Z FD20T3Z FD25C3Z FD25T3Z

Item No	Part No.	Mark	Description	Req'd	Remarks : Serial No.
A1	53666-81501		WHEEL-ASSY,REAR リヤホイールアッセン	2	[DR R] INC.1-7
1	06006-60009		TIRE,600-9-10 タイヤ	2	[DR R]
2	06712-60009		TUBE,600-9-10T チューブ	2	[DR R]
3	06702-60009		FLAP,600-9-10F フラップ	2	[DR R]
A2	53666-81901		RIM-ASSY,400E-9 リムアッセン	2	[DR R] INC.4-7
4	NO PART NO.	#	RIM リム	2	[DR R]
5	53666-82021		BAND バンド	2	[DR R]
6	53666-82031		FLANGE,SIDE フランジ	2	[DR R]
7	53666-82041		RING,LOCK リング	2	[DR R]

FIG.92 REAR WHEEL [TJ R][TJSR][T R][TS R]

(F7Z244H0) リヤホイール

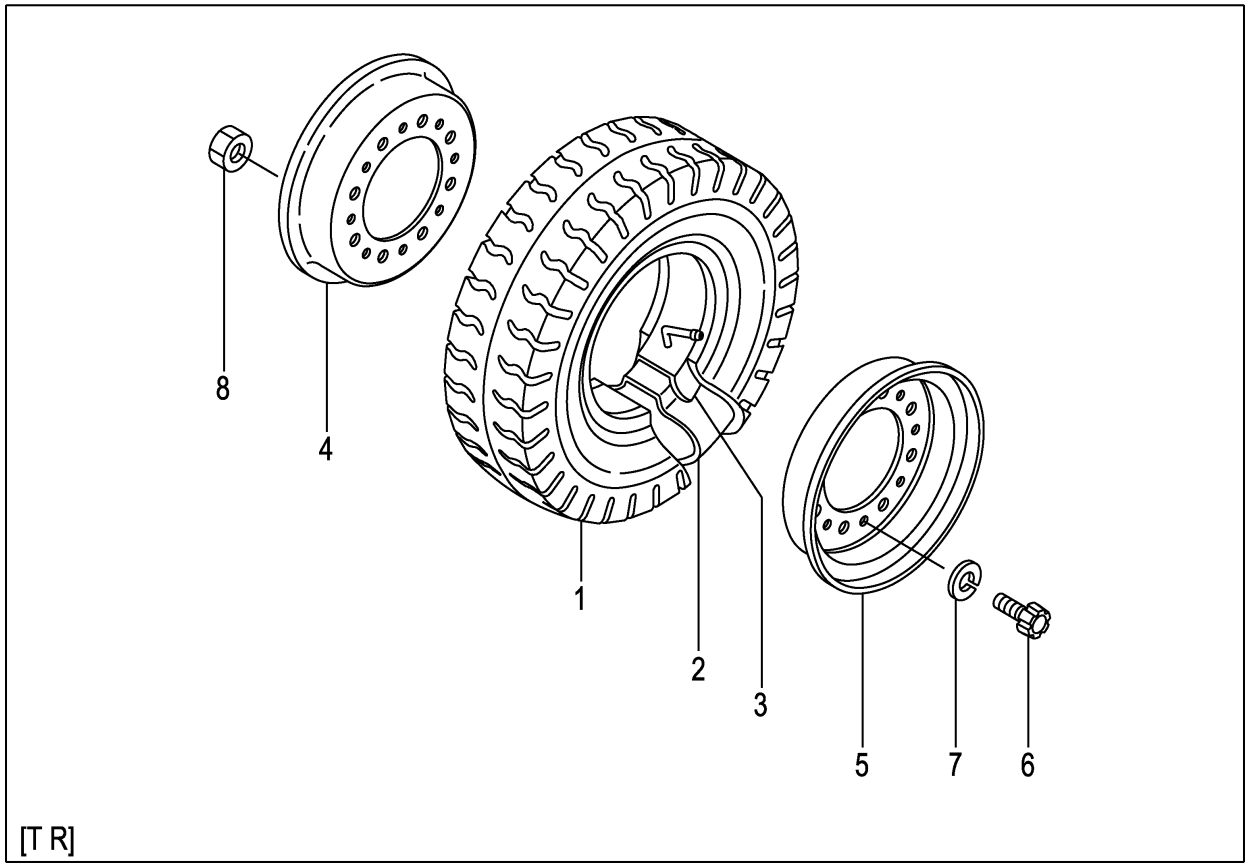
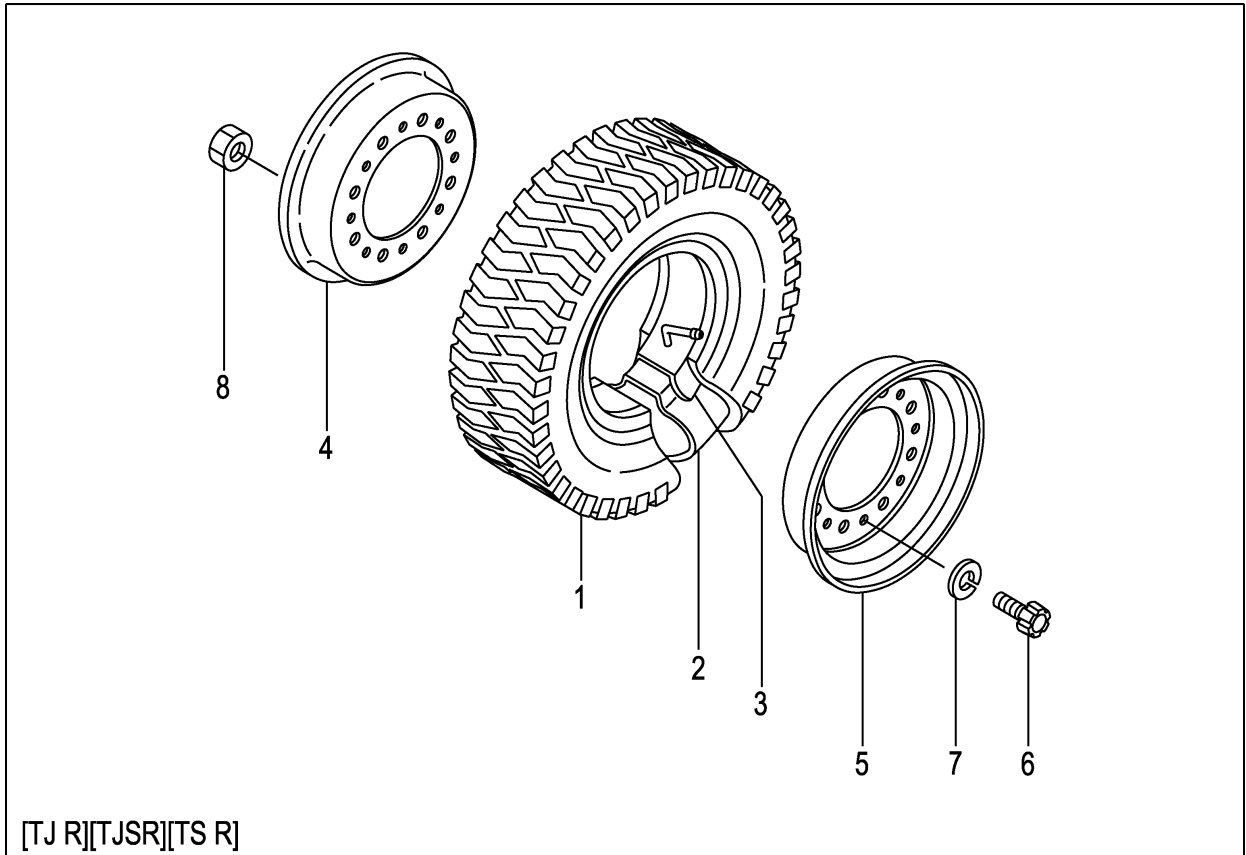

A:FD20C3Z FD20T3Z FD25C3Z FD25T3Z

Item No	Part No.	Mark	Description	Req'd	Remarks : Serial No.
A1	53656-81501		WHEEL-ASSY,REAR リヤ-ホイールアッセン	2	[TJ R] INC.1-8
-	53656-81401		WHEEL-ASSY,REAR リヤ-ホイールアッセン	2	[TJSR] INC.1-8
-	23654-40511		WHEEL-ASSY,REAR リヤ-ホイールアッセン	2	[T R] INC.1-8
-	53656-81601		WHEEL-ASSY,REAR リヤ-ホイールアッセン	2	[TS R] INC.1-8
1	06006-60009		TIRE,600-9-10 タイヤ	2	[TJ R]
-	06005-60009		TIRE,600-9-10 タイヤ	2	[TJSR]
-	06001-60009		TIRE,600-9-10 タイヤ	2	[T R]
-	06007-60009		TIRE,600-9-10 タイヤ	2	[TS R]
2	06712-60009		TUBE,600-9-10T チューブ	2	[TJ R][TJSR][T R][TS R]
3	06702-60009		FLAP,600-9-10F フラップ	2	[TJ R][TJSR][T R][TS R]
A2	23654-40501		RIM-ASSY,400E-9 リムアッセン	2	[TJ R][TJSR][T R][TS R] INC.4-8
4	NO PART NO.	#	RIM,INSIDE リム	2	[TJ R][TJSR][T R][TS R]
5	NO PART NO.	#	RIM,OUTSIDE リム	2	[TJ R][TJSR][T R][TS R]
6	534F3-82001		BOLT ホルト	16	[TJ R][TJSR][T R][TS R]
7	02011-00012		WASHER ワッシャ	32	[TJ R][TJSR][T R][TS R]
8	01400-00012		NUT ナット	16	[TJ R][TJSR][T R][TS R]

FIG.93 REAR WHEEL [(TJ R,TJSR,T R,TS R)/DR R]

(F7Z244J0) リヤホイール

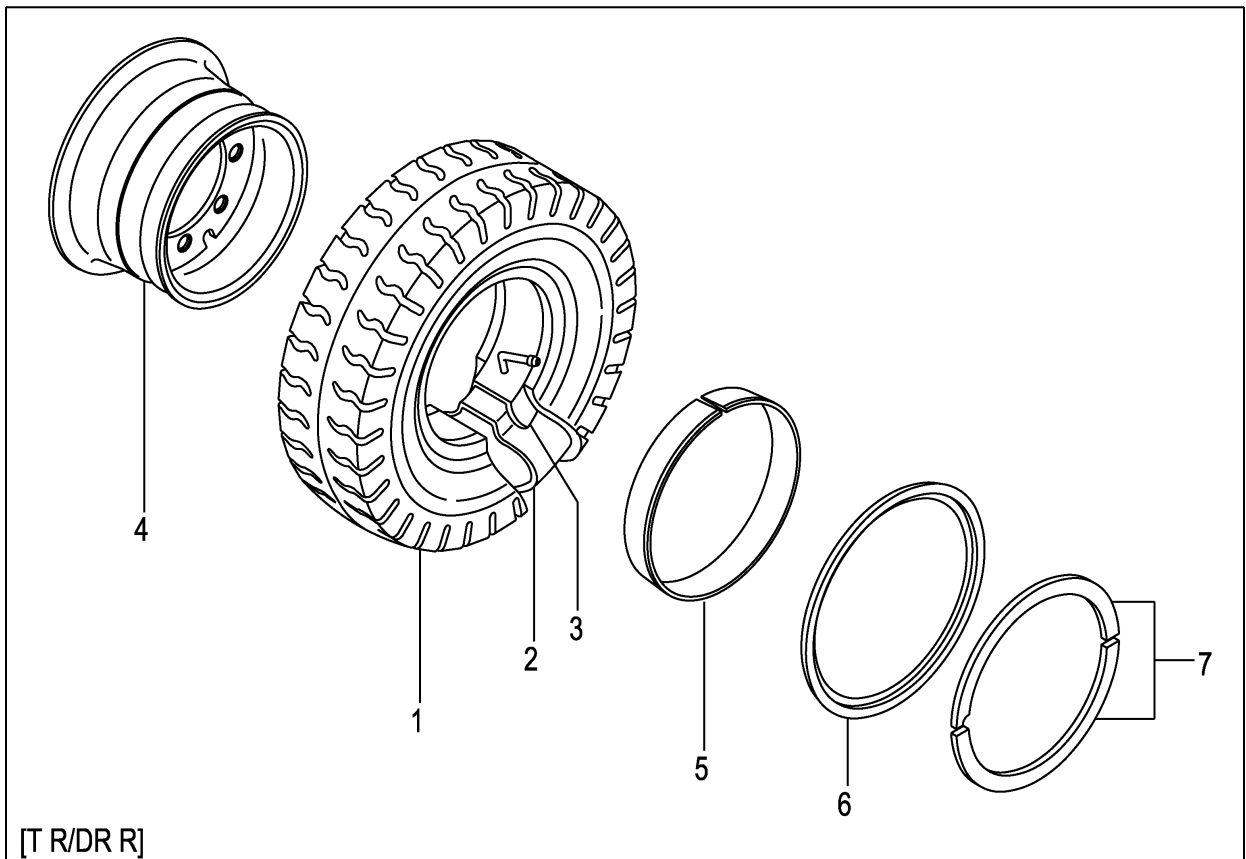
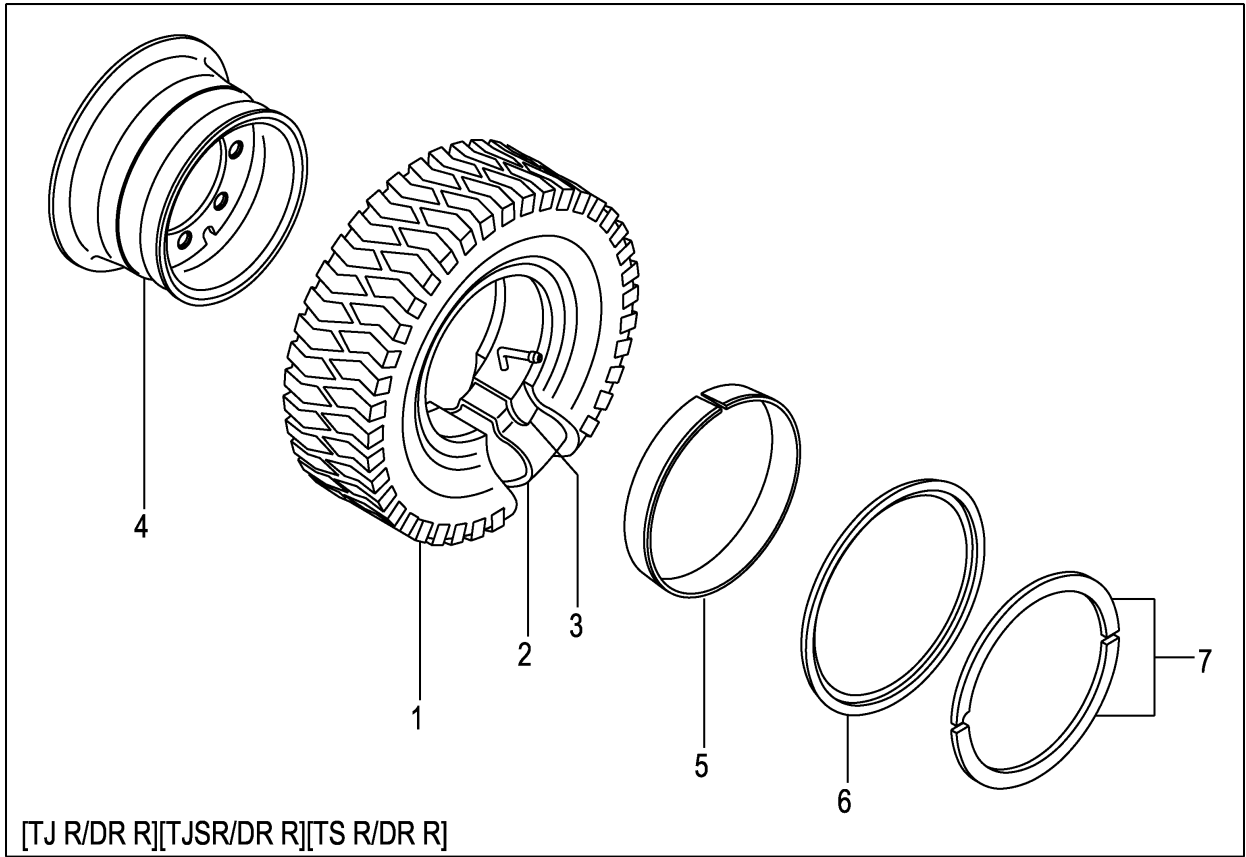

A:FD20C3Z FD20T3Z FD25C3Z FD25T3Z

Item No	Part No.	Mark	Description	Req'd	Remarks : Serial No.
A1	53666-81501		WHEEL-ASSY,REAR リヤ-ホイールアッセン	2	[TJ R/DR R] INC.1-7
-	53666-81401		WHEEL-ASSY,REAR リヤ-ホイールアッセン	2	[TJSR/DR R] INC.1-7
-	53666-80901		WHEEL-ASSY,REAR リヤ-ホイールアッセン	2	[T R/DR R] INC.1-7
-	53666-81601		WHEEL-ASSY,REAR リヤ-ホイールアッセン	2	[TS R/DR R] INC.1-7
1	06006-60009		TIRE,600-9-10 タイヤ	2	[TJ R/DR R]
-	06005-60009		TIRE,600-9-10 タイヤ	2	[TJSR/DR R]
-	06001-60009		TIRE,600-9-10 タイヤ	2	[T R/DR R]
-	06007-60009		TIRE,600-9-10 タイヤ	2	[TS R/DR R]
2	06712-60009		TUBE,600-9-10T チューブ	2	[TJ R/DR R][TJSR/DR R] [T R/DR R][TS R/DR R]
3	06702-60009		FLAP,600-9-10F フラップ	2	[TJ R/DR R][TJSR/DR R] [T R/DR R][TS R/DR R]
A2	53666-81901		RIM-ASSY,400E-9 リムアッセン	2	[TJ R/DR R][TJSR/DR R] INC.4-7
-	53666-81901		RIM-ASSY,400E-9 リムアッセン	2	[T R/DR R][TS R/DR R] INC.4-7
4	NO PART NO.	#	RIM リム	2	[TJ R/DR R][TJSR/DR R] [T R/DR R][TS R/DR R]
5	53666-82021		BAND バンド	2	[TJ R/DR R][TJSR/DR R] [T R/DR R][TS R/DR R]
6	53666-82031		FLANGE,SIDE フランジ	2	[TJ R/DR R][TJSR/DR R] [T R/DR R][TS R/DR R]
7	53666-82041		RING,LOCK リング	2	[TJ R/DR R][TJSR/DR R] [T R/DR R][TS R/DR R]

FIG.94 REAR WHEEL [TSUR][TUJR][TUSR][TUWR][TUGR]
(F7Z244K0) リヤホイール

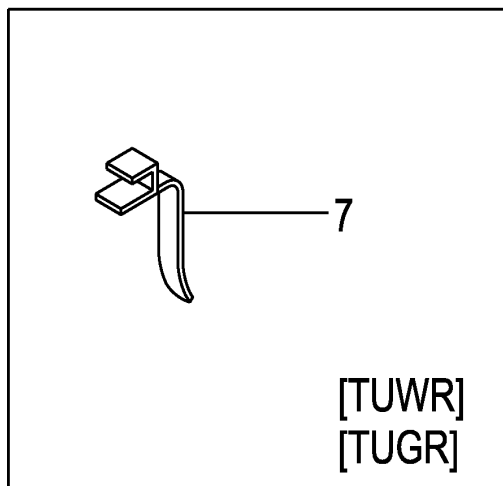
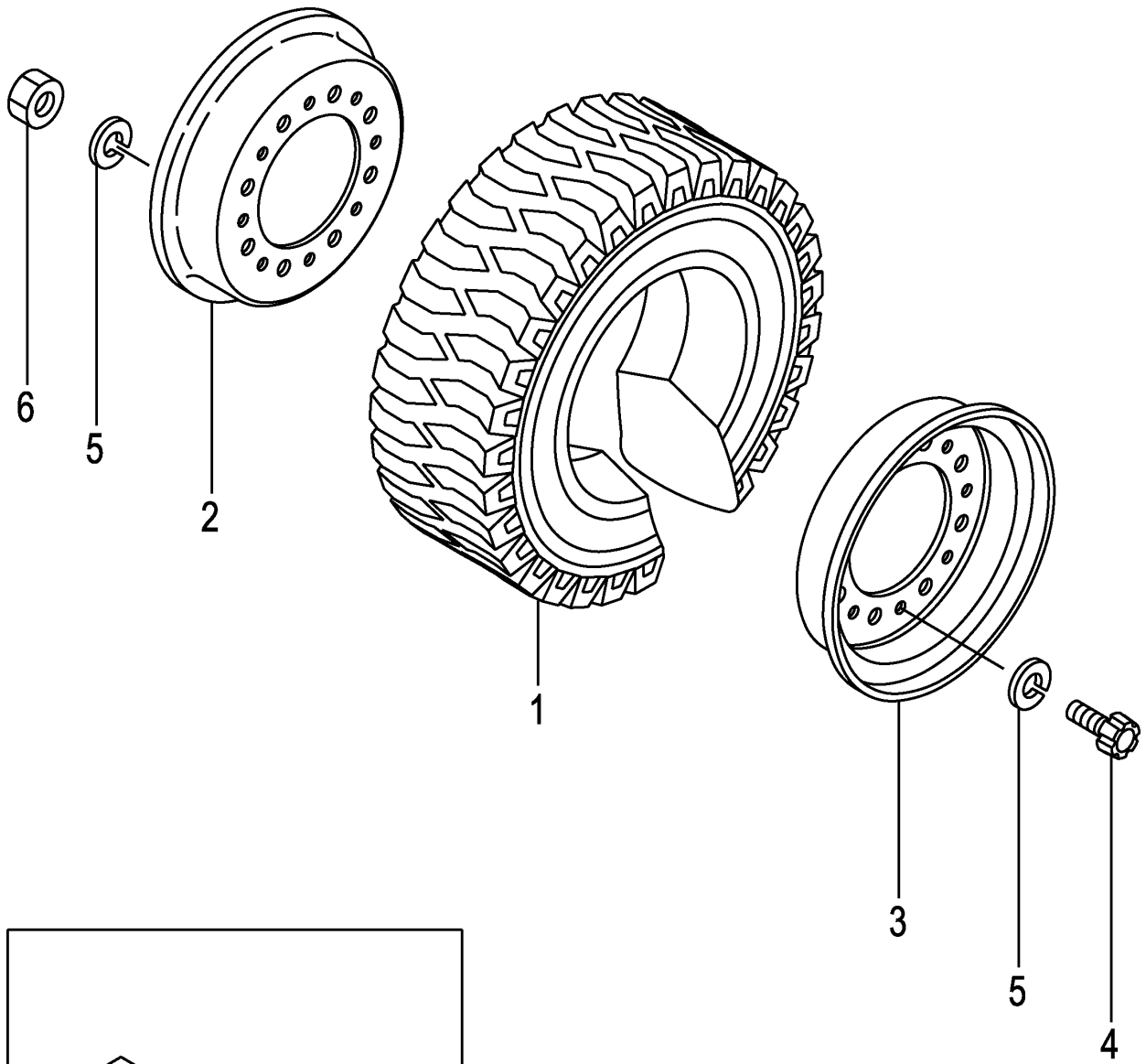

A:FD20C3Z FD20T3Z FD25C3Z FD25T3Z

Item No	Part No.	Mark	Description	Req'd	Remarks : Serial No.
A1	539A6-80301		WHEEL-ASSY,REAR リヤ-ホイールアッセン	2	[TSUR] INC.1-6
-	53656-81301		WHEEL-ASSY,REAR リヤ-ホイールアッセン	2	[TUJR] INC.1-6
-	53656-81301		WHEEL-ASSY,REAR リヤ-ホイールアッセン	2	[TUJR] INC.1-6
-	522A3-80451		WHEEL-ASSY,REAR リヤ-ホイールアッセン	2	[TUJR] INC.1-6
-	522A3-80451		WHEEL-ASSY,REAR リヤ-ホイールアッセン	2	[TUJR/EX] INC.1-6
-	522A6-80521		WHEEL-ASSY,REAR リヤ-ホイールアッセン	2	[TUSR] INC.1-6
-	522A6-80501		WHEEL-ASSY,REAR リヤ-ホイールアッセン	2	[TUWR] INC.1-6
-	522A6-80511		WHEEL-ASSY,REAR リヤ-ホイールアッセン	2	[TUGR] INC.1-6
1	06807-60009		TIRE,UNIQUE,600-9 タイヤ	2	[TSUR]
-	06806-60009		TIRE,UNIQUE,600-9 タイヤ	2	[TUJR]
-	06806-60009		TIRE,UNIQUE,600-9 タイヤ	2	[TUJR]
-	06807-60009		TIRE,UNIQUE,600-9 タイヤ	2	[TUJR]
-	06807-60009		TIRE,UNIQUE,600-9 タイヤ	2	[TUJR/EX]
-	06851-60009		TIRE,SOFTONE,600-9 タイヤ	2	[TUSR]
-	06841-60009		TIRE,WHITE,600-9 タイヤ	2	[TUWR]
-	06843-60009		TIRE,GREEN,600-9 タイヤ	2	[TUGR]
A2	23654-40501		RIM-ASSY,400E-9 リムアッセン	2	[TSUR][TUJR][TUSR][TUWR] [TUGR] INC.2-6
2	NO PART NO.	#	RIM,INSIDE リム	2	[TSUR][TUJR][TUSR][TUWR] [TUGR]
3	NO PART NO.	#	RIM,OUTSIDE リム	2	[TSUR][TUJR][TUSR][TUWR] [TUGR]
4	534F3-82001		BOLT ボルト	16	[TSUR][TUJR][TUSR][TUWR] [TUGR]
5	02011-00012		WASHER ワッシャ	32	[TSUR][TUJR][TUSR][TUWR] [TUGR]
6	01400-00012		NUT ナット	16	[TSUR][TUJR][TUSR][TUWR] [TUGR]
7	571A6-82081		BELT,EARTH ベルト	1	[TUWR][TUGR]

FIG.95 REAR WHEEL [TUJR/DR R]

(F7Z244L0) リヤホイール

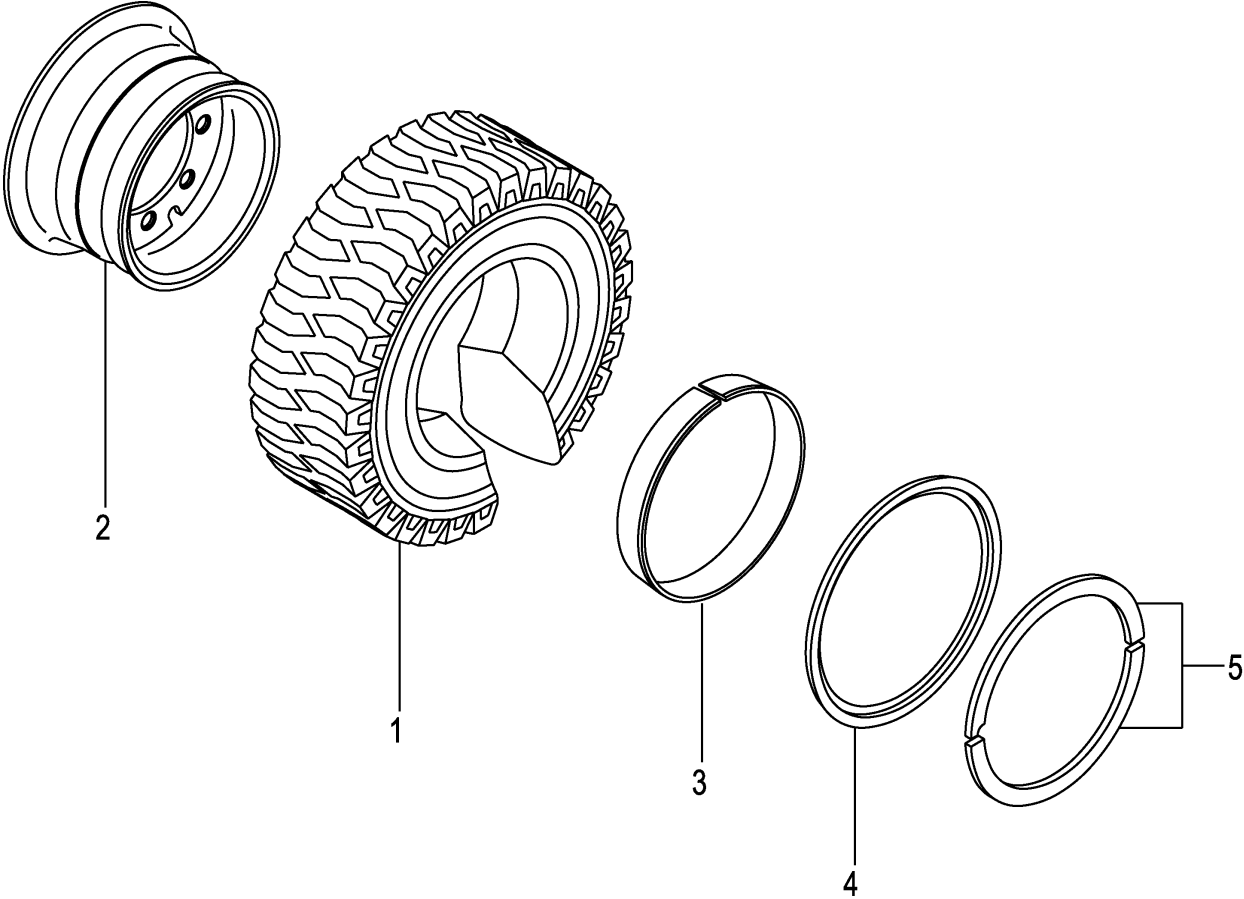

A:FD20C3Z FD20T3Z FD25C3Z FD25T3Z

Item No	Part No.	Mark	Description	Req'd	Remarks : Serial No.
A1	53666-81301		WHEEL-ASSY,REAR リヤ-ホイールアッセン	2	[TUJR/DR R] INC.1-5
1	06806-60009		TIRE,UNIQUE,600-9 タイヤ	2	[TUJR/DR R]
A2	53666-81901		RIM-ASSY,400E-9 リムアッセン	2	[TUJR/DR R] INC.2-5
2	NO PART NO.	#	RIM リム	2	[TUJR/DR R]
3	53666-82021		BAND バンド	2	[TUJR/DR R]
4	53666-82031		FLANGE,SIDE フランジ	2	[TUJR/DR R]
5	53666-82041		RING,LOCK リング	2	[TUJR/DR R]

FIG.96 REAR WHEEL [TRAR]

(F7Z244M0) リヤホイール

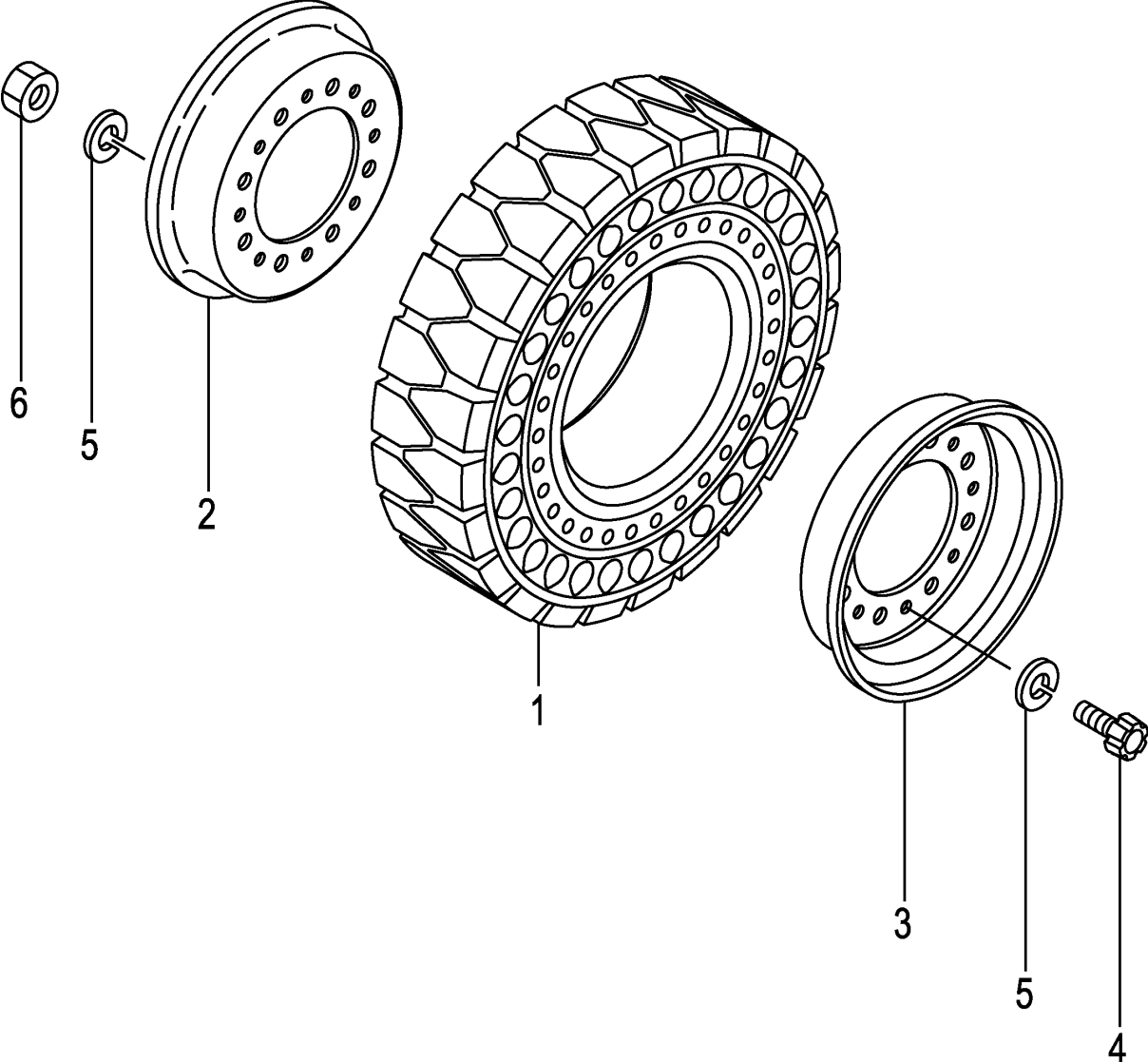

A:FD20C3Z FD20T3Z FD25C3Z FD25T3Z

Item No	Part No.	Mark	Description	Req'd	Remarks : Serial No.
A1	534A6-80271		WHEEL-ASSY,REAR リヤ-ホイールアッセン	2	[TRAR] INC.1-6
1	534A6-85001		TIRE,AIR-BOSS,600-9 タイヤ	2	[TRAR]
A2	23654-40501		RIM-ASSY,400E-9 リムアッセン	2	[TRAR] INC.2-6
2	NO PART NO.	#	RIM,INSIDE リム	2	[TRAR]
3	NO PART NO.	#	RIM,OUTSIDE リム	2	[TRAR]
4	534F3-82001		BOLT ホルト	16	[TRAR]
5	02011-00012		WASHER ワッシャ	32	[TRAR]
6	01400-00012		NUT ナット	16	[TRAR]

FIG.97 POWER CYLINDER

(F7Z24510) パワーシリンダ

KIT
K1901

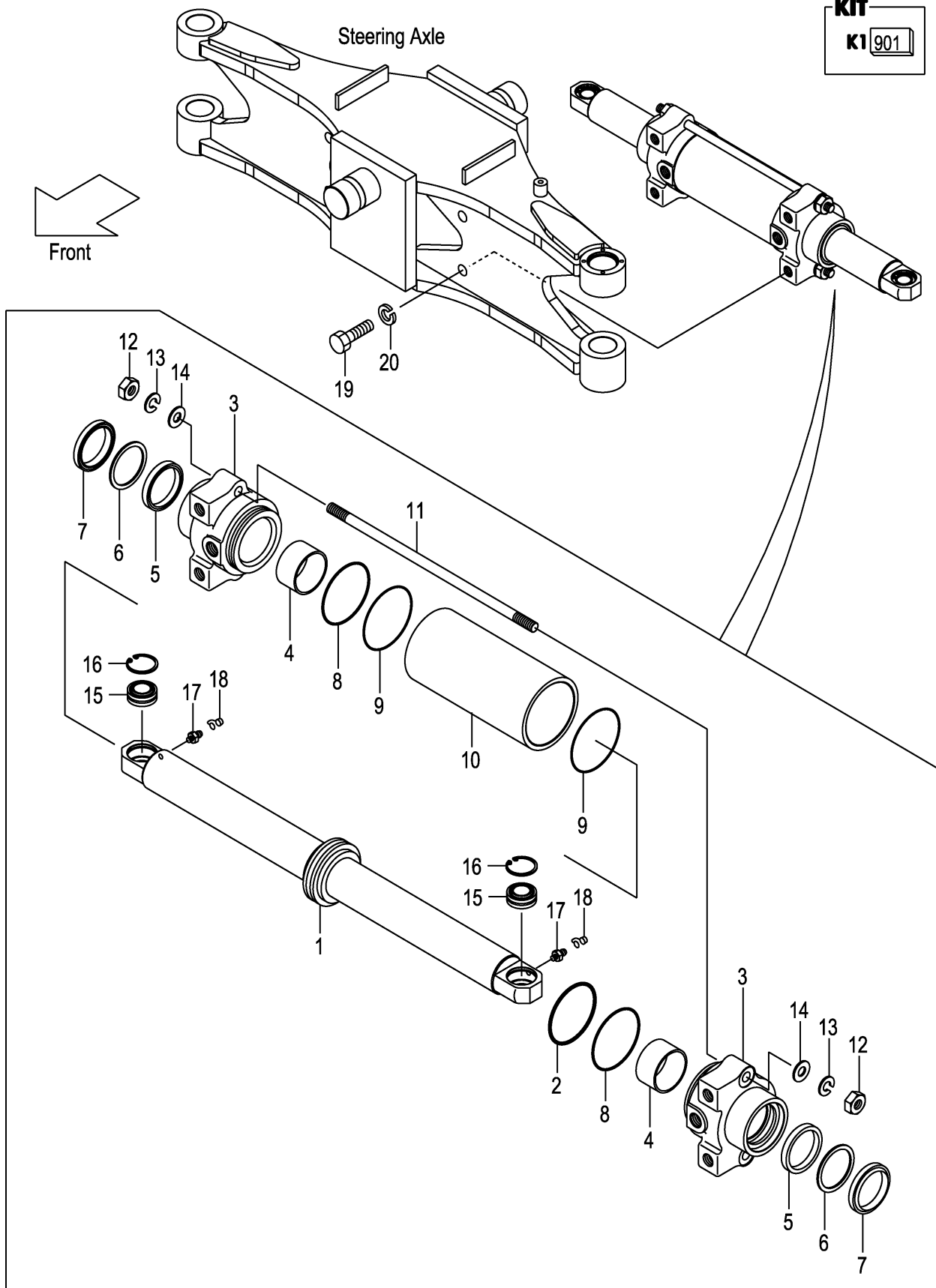

A:FD20C3Z FD20T3Z FD25C3Z FD25T3Z

Item No	Part No.	Mark	Description	Req'd	Remarks : Serial No.
A1	22N54-50201		CYL-ASSY,PS ハ [°] ワ [°] ーステアリング [°] シリンダ [°] ア [°] ッセン	1	INC.1-18
901	22N54-59801	K1	KIT,OVERHAUL オーバ [°] ールキット	1	INC.2,5-9
A2	22N54-50221		ROD-ASSY,PISTON ピ [°] ストンロッド [°] ア [°] ッセン	1	INC.1,2
1	22N54-52001		ROD,PISTON ロッド [°]	1	
2	514A2-42201	*	SEAL シール	1	
3	22N54-52101		CAP,CYL キャップ [°]	2	
4	22N54-52121		BUSHING,DU ブ [°] ッシング [°]	2	1-109
-	23460-53171		BUSHING,DU ブ [°] ッシング [°]	2	110-
5	97103-35431	*	PACKING パ [°] ッキング [°]	2	
6	22658-52301	*	RING,BACK-UP リング [°]	2	
7	22N54-52141	*	SEAL,DUST シール	2	
8	03350-00750	*	O-RING Oリング [°]	2	
9	22N54-52151	*	O-RING Oリング [°]	2	
10	22N54-52201		BODY,CYL ボ [°] ディ	1	
11	22N54-52251		BOLT ボ [°] ルト	2	
12	01400-00012		NUT ナット	4	
13	02010-00012		WASHER ワッシャ	4	
14	02000-00012		WASHER ワッシャ	4	
15	215E4-52231		JOINT,SPHERE-FACE ジ [°] ョイント	2	
16	02110-00035		RING,SNAP スナッ [°] プリ [°] ング [°]	2	
17	214A8-52051		NIPPLE,GREASE ニッ [°] プル	2	
18	22199-12401		CAP,NIPPLE キャップ [°]	2	
19	01100-16040		BOLT ボ [°] ルト	4	
20	02010-00016		WASHER ワッシャ	4	

FIG.98 OVERHEAD GUARD

(F7Z25110) オーバヘッドガード

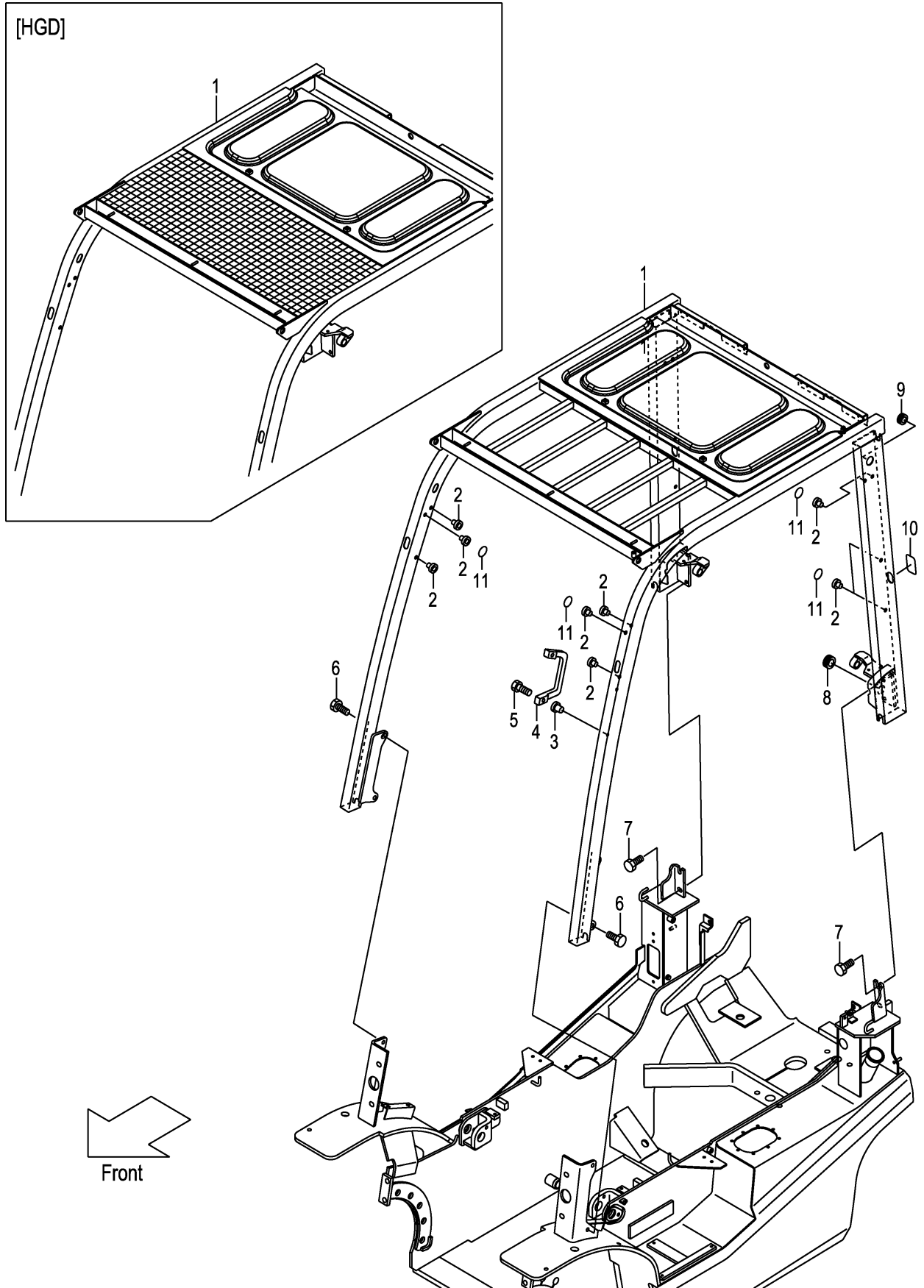

A:FD20C3Z FD20T3Z FD25C3Z FD25T3Z

Item No	Part No.	Mark	Description	Req'd	Remarks : Serial No.
1	22N55-10161		GUARD,HEAD ガード	1	(WITHOUT SCB001,SCBCR)
-	52N52-90201		GUARD,HEAD ガード	1	[HGD]
-	52N55-00101		GUARD,HEAD ガード	1	[HGH060]
-	52N55-00111		GUARD,HEAD ガード	1	[HGH100]
-	52N55-00121		GUARD,HEAD ガード	1	[HGH150]
-	52N55-00131		GUARD,HEAD ガード	1	[HGH200]
-	52N55-00141		GUARD,HEAD ガード	1	[HGL]
2	514A5-12011		RIVET,POP リベット	4	1-109 (WITHOUT SCB001,SCBCR)
-	514A5-12011		RIVET,POP リベット	14	110- (WITHOUT SCB001,SCBCR)
3	516G5-13151		RIVET,POP リベット	2	(WITHOUT SCB001,SCBCR)
4	516G5-13051		GRIP グリップ	1	(WITHOUT SCB001,SCBCR)
5	01171-06025		BOLT ボルト	2	(WITHOUT SCB001,SCBCR)
6	01186-12040		BOLT ボルト	4	(WITHOUT SCB001,SCBCR)
7	01186-12025		BOLT ボルト	4	(WITHOUT SCB001,SCBCR)
8	524W5-12091		GROMMET グロメット	1	(WITHOUT SCB001,SCBCR)
9	27662-62721		GROMMET グロメット	1	(WITHOUT SCB001,SCBCR)
10	22N55-13191		SEAT,HG シート	2	(WITHOUT SCB001,SCBCR)
11	22N55-13181		SEAL,PANEL-COVER シール	10	(WITHOUT SCB001,SCBCR)

FIG.99 FRONT LAMP BRACKET

(F7Z25120) フロントランプブラケット

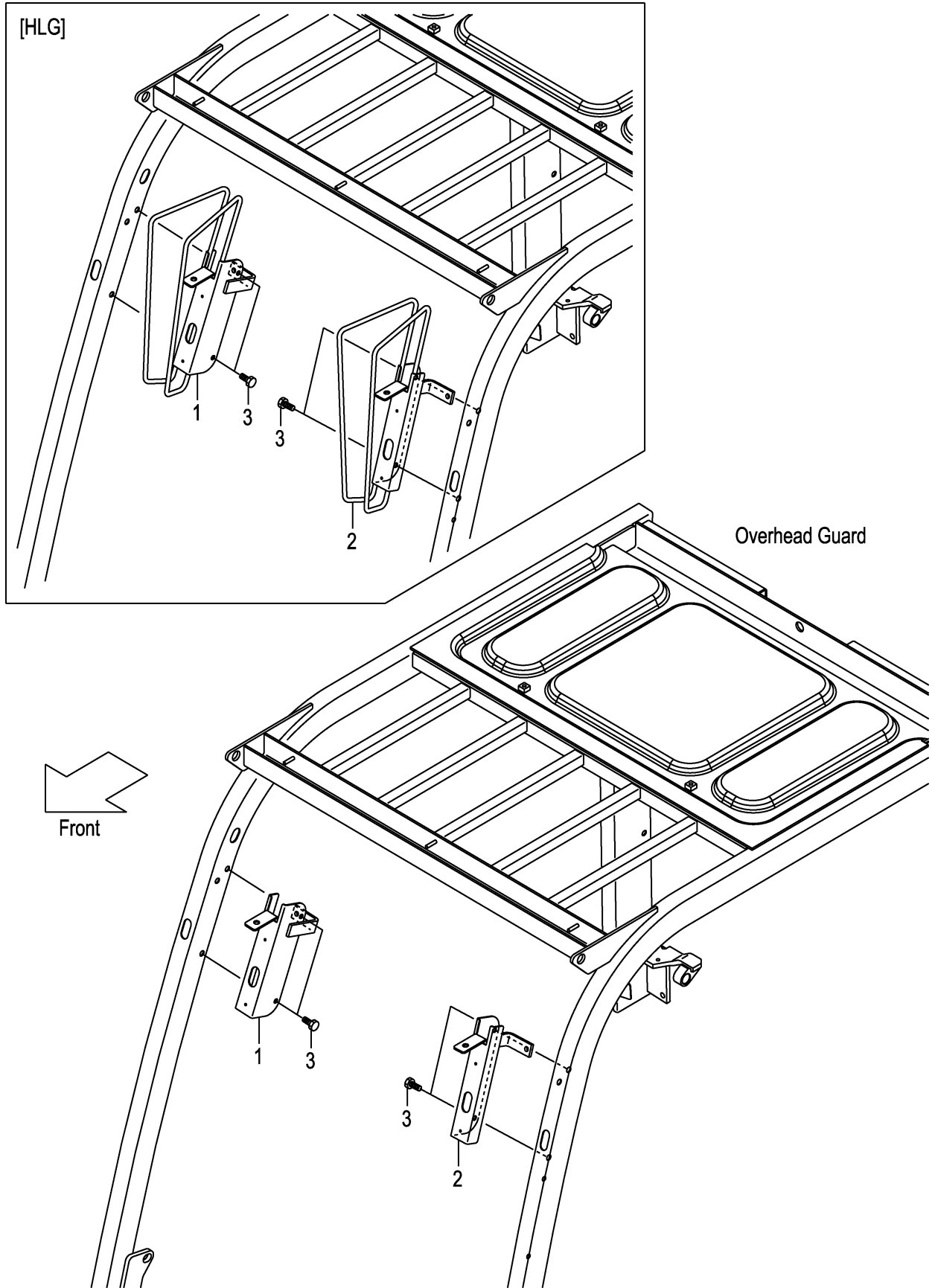

A:FD20C3Z FD20T3Z FD25C3Z FD25T3Z

Item No	Part No.	Mark	Description	Req'd	Remarks : Serial No.
1	22N55-12271		BRACKET,HEAD-LAMP,RH ブラケット	1	(WITHOUT SCB001,SCBCR,AW071)
-	52N55-12101		BRACKET,HEAD-LAMP,RH ブラケット	1	[HLG]
2	22N55-12281		BRACKET,HEAD-LAMP,LH ブラケット	1	(WITHOUT SCB001,SCBCR,AW071)
-	52N55-12111		BRACKET,HEAD-LAMP,LH ブラケット	1	[HLG]
3	514A5-12021		BOLT ホルト	4	(WITHOUT SCB001,SCBCR,AW071)

FIG.100 FRONT LAMP BRACKET [HL][BKH]

(F7Z25130) フロントランプブラケット

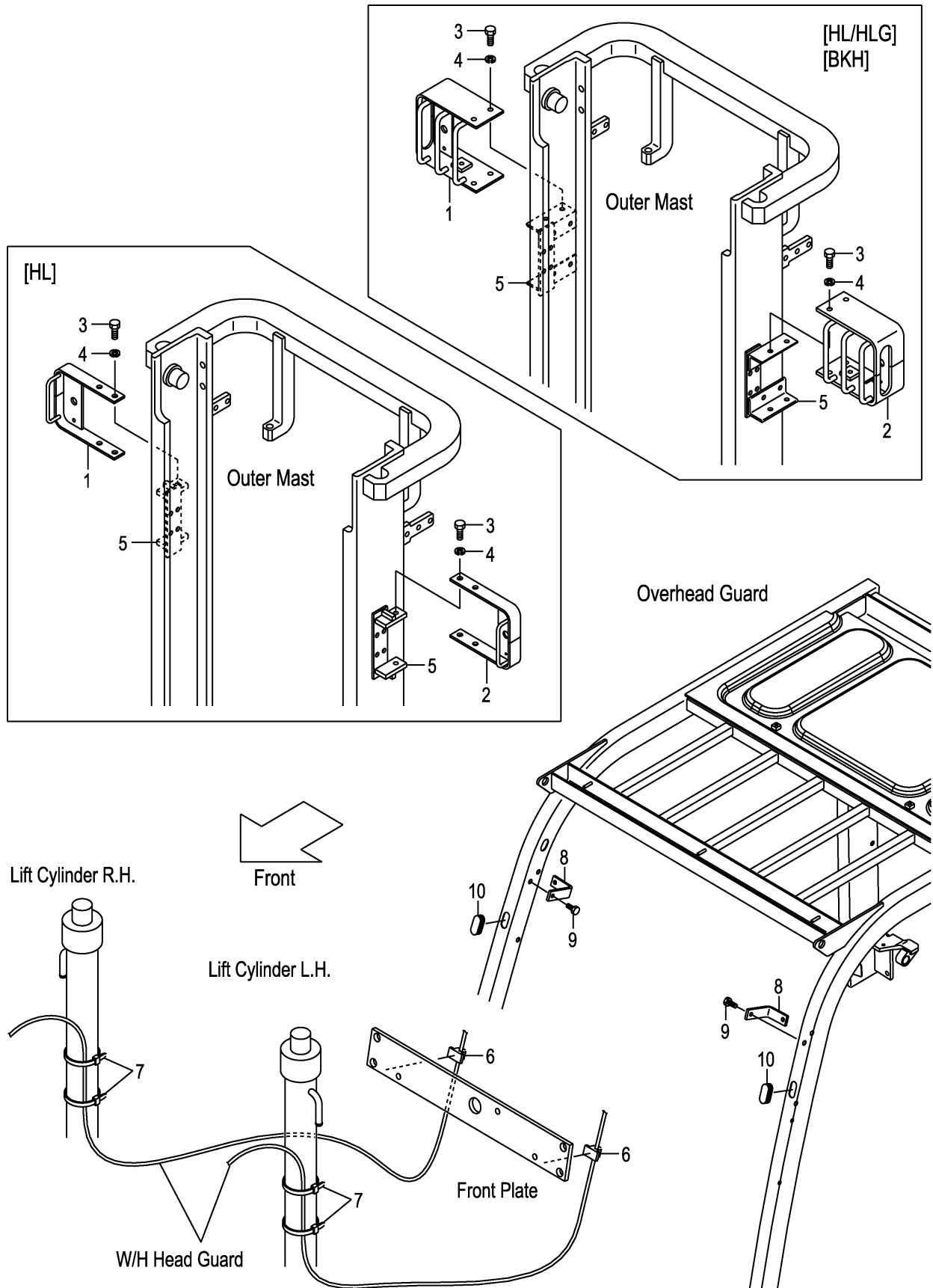

A:FD20C3Z FD20T3Z FD25C3Z FD25T3Z

Item No	Part No.	Mark	Description	Req'd	Remarks : Serial No.
1	534A9-22001		BRACKET,HEAD-LAMP,RH ブラケット	1	[HL]
-	534A4-22001		BRACKET,HEAD-LAMP,RH ブラケット	1	[HL/HLG][BKH]
2	534A9-22011		BRACKET,HEAD-LAMP,LH ブラケット	1	[HL]
-	534A4-22011		BRACKET,HEAD-LAMP,LH ブラケット	1	[HL/HLG][BKH]
3	01100-12020		BOLT ホルト	4	[HL][HL/HLG][BKH]
4	02010-00012		WASHER ワッシャ	4	[HL][HL/HLG][BKH]
5	641B0-12701		BRACKET,HL ブラケット	2	[HL]
-	641B0-12751		BRACKET,BKH ブラケット	2	[HL/HLG][BKH]
6	27732-42221		CLAMP,HARNESS クランプ	2	[HL][HL/HLG][BKH]
7	04913-11380		BAND,INSHULOCK バンド	4	[HL][HL/HLG][BKH]
8	22N55-12571		BRACKET,BACK-MIRROR ブラケット	2	[HL][HL/HLG][BKH]
9	514A5-12021		BOLT ホルト	2	[HL][HL/HLG][BKH]
10	27662-63711		GROMMET グロメット	2	[HL][HL/HLG][BKH]

FIG.101 REAR LAMP COVER

(F7Z25140) リヤランプカバー

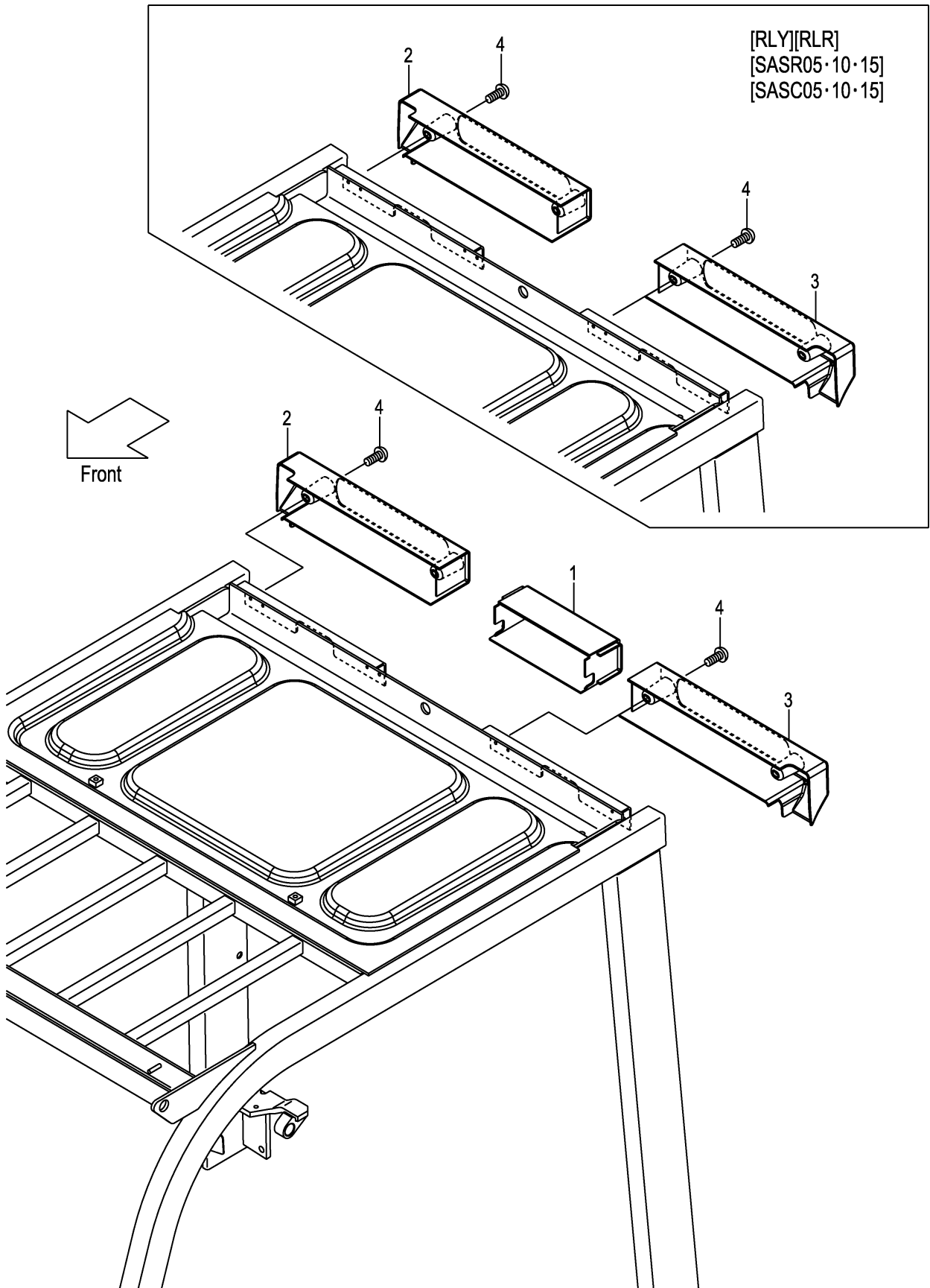

A:FD20C3Z FD20T3Z FD25C3Z FD25T3Z

Item No	Part No.	Mark	Description	Req'd	Remarks : Serial No.
1	22N55-12701		COVER,REAR-LAMP カバ-	1	(WITHOUT RLY,RLR,SASR,SASC)
-	52N55-00511		COVER,REAR-LAMP カバ-	1	[HGH060][HGH100]
-	52N55-00521		COVER,REAR-LAMP カバ-	1	[HGH150][HGH200]
2	22N55-12711		COVER,REAR-LAMP,RH カバ-	1	(WITHOUT RLY/SCB,RLR/SCB)
3	22N55-12721		COVER,REAR-LAMP,LH カバ-	1	(WITHOUT RLY/SCB,RLR/SCB)
4	214A6-42252		SCREW スクリュ	4	(WITHOUT RLY/SCB,RLR/SCB)

FIG.102 REAR LAMP COVER [RRE]

(F7Z25150) リヤランプカバー

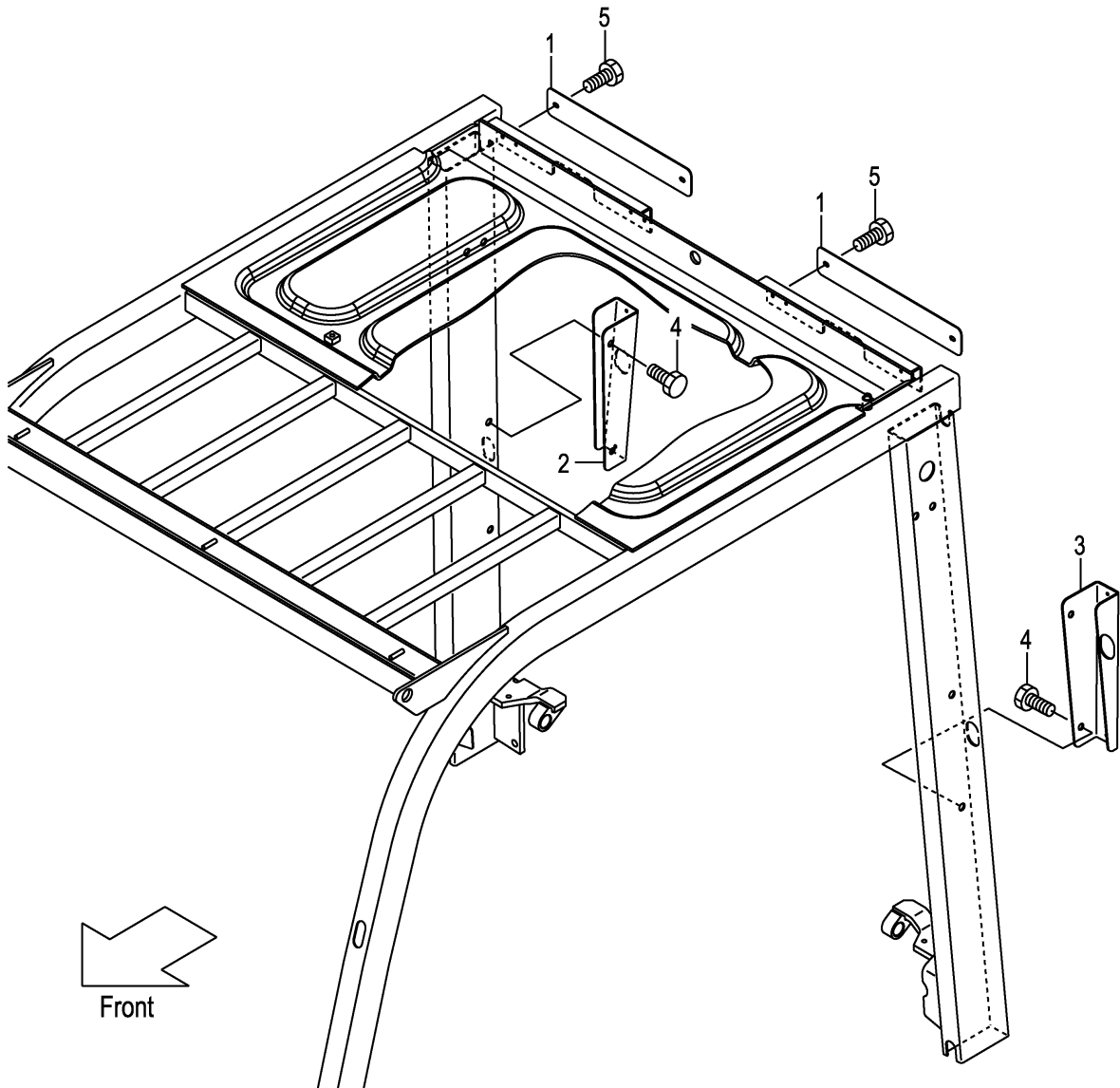
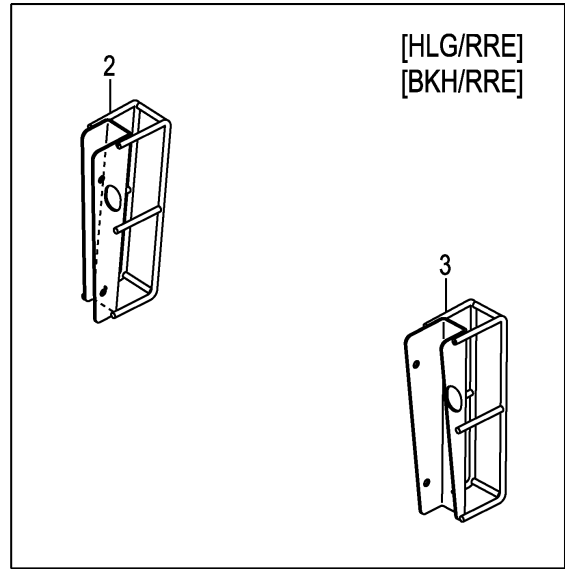

A:FD20C3Z FD20T3Z FD25C3Z FD25T3Z

Item No	Part No.	Mark	Description	Req'd	Remarks : Serial No.
1	52N59-92051		PLATE プレート	2	[RRE]
2	52N59-92021		BRACKET,REAR-LAMP,RH ブラケット	1	[RRE]
-	52N55-12001		BRACKET,REAR-LAMP,RH ブラケット	1	[HLG/RRE][BKH/RRE]
3	52N59-92031		BRACKET,REAR-LAMP,LH ブラケット	1	[RRE]
-	52N55-12011		BRACKET,REAR-LAMP,LH ブラケット	1	[HLG/RRE][BKH/RRE]
4	514A5-12021		BOLT ホルト	4	[RRE]
5	01031-06065		BOLT ホルト	4	[RRE]

FIG.103 HEAD GUARD PARTS

(F7Z251A0) ヘッドガードパーツ

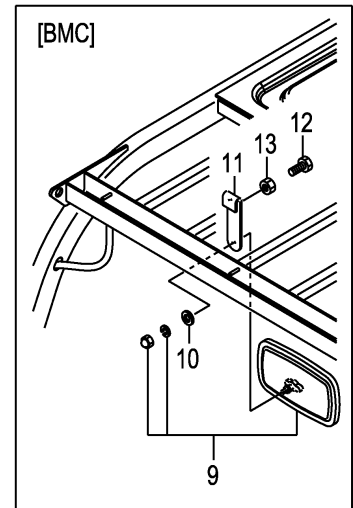
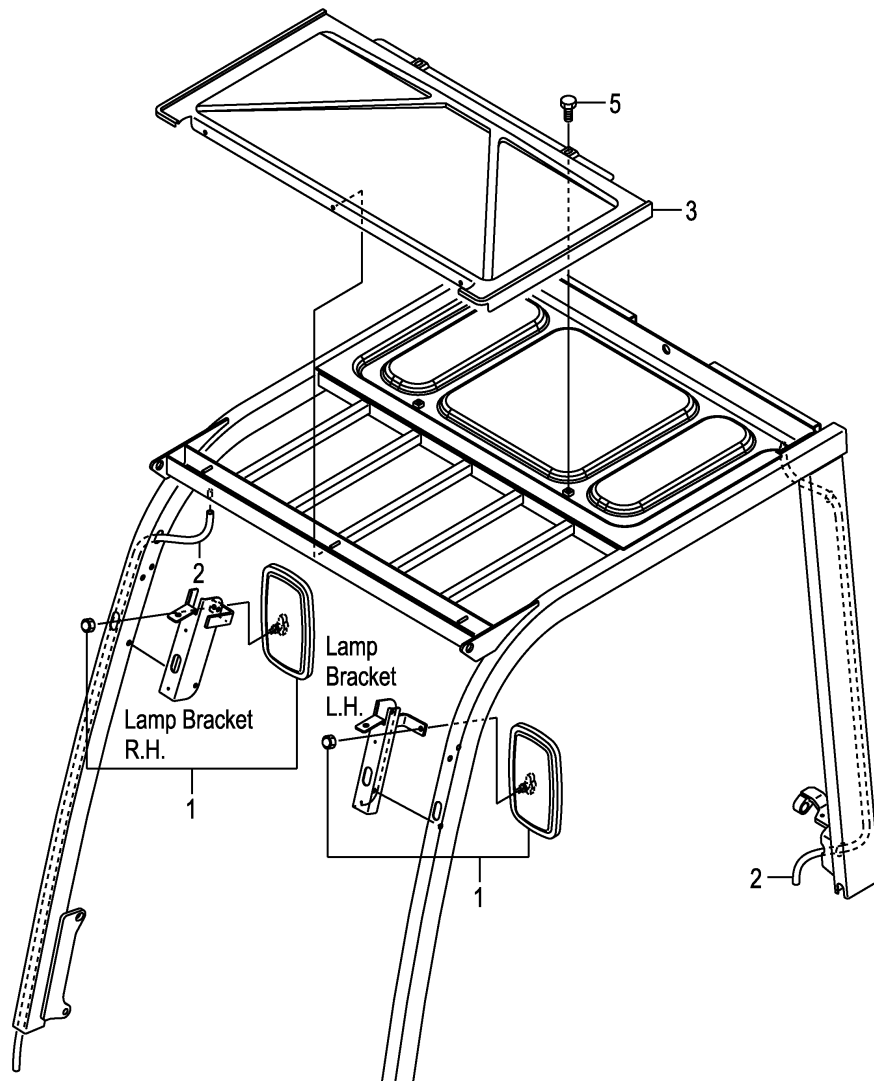
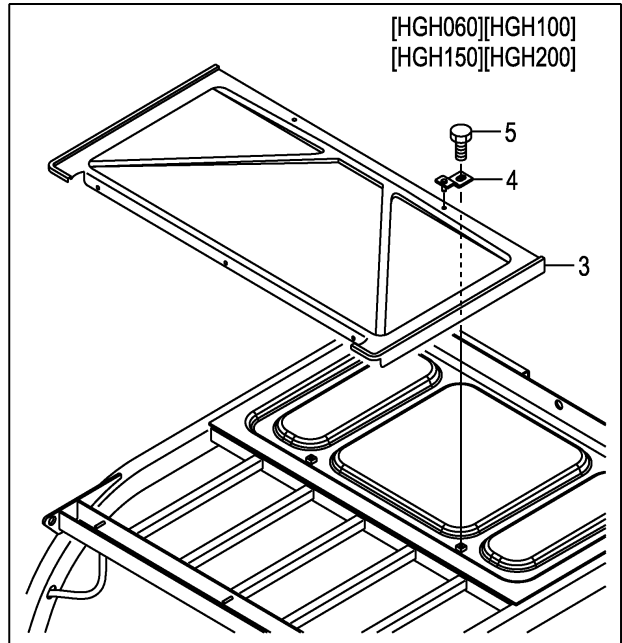
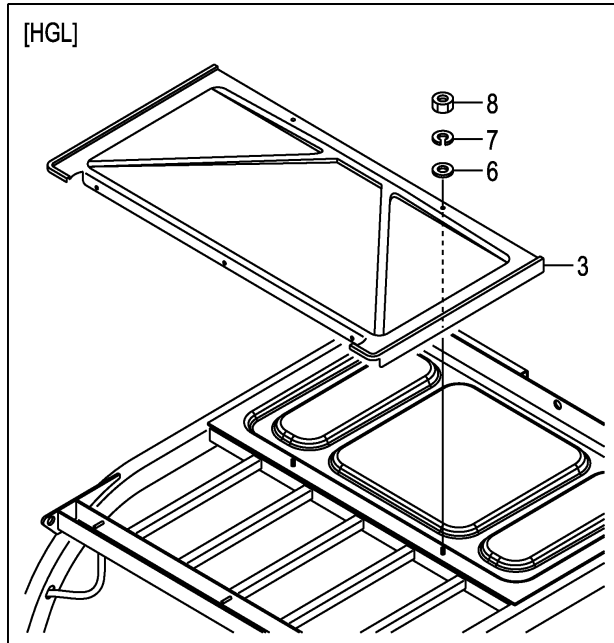

A:FD20C3Z FD20T3Z FD25C3Z FD25T3Z

Item No	Part No.	Mark	Description	Req'd	Remarks : Serial No.
1	239A9-92001		MIRROR ミラー	2	
2	534A5-00401		HOSE,VINYL ホース	2	(WITHOUT SCB001,SCBCR)
-	534A5-00411		HOSE,VINYL ホース	2	[HGH060][HGH100]
-	577H5-13051		HOSE,VINYL ホース	2	[HGH150][HGH200]
-	516M5-12301		HOSE,VINYL ホース	2	[HGL]
3	22N55-12901		CANVAS キャンパス	1	
-	52N55-00501		CANVAS キャンパス	1	[HGH060][HGH100][HGH150] [HGH200][HGL]
4	52N55-00551		BRACKET ブラケット	2	[HGH060][HGH100][HGH150] [HGH200]
5	01185-08016		BOLT ボルト	2	(WITHOUT HGL)
6	02000-00006		WASHER ワッシャ	2	[HGL]
7	02010-00006		WASHER ワッシャ	2	[HGL]
8	01400-00006		NUT ナット	2	[HGL]
9	239A9-92001		MIRROR ミラー	1	[BMC]
10	222A9-32011		WASHER ワッシャ	1	[BMC]
11	539A9-32001		BRACKET,BACK-MIRROR ブラケット	1	[BMC]
12	01100-08025		BOLT ボルト	2	[BMC]
13	01402-00008		NUT ナット	2	[BMC]

FIG.104 ACCEL PEDAL

(F7Z25220) アクセルペダル

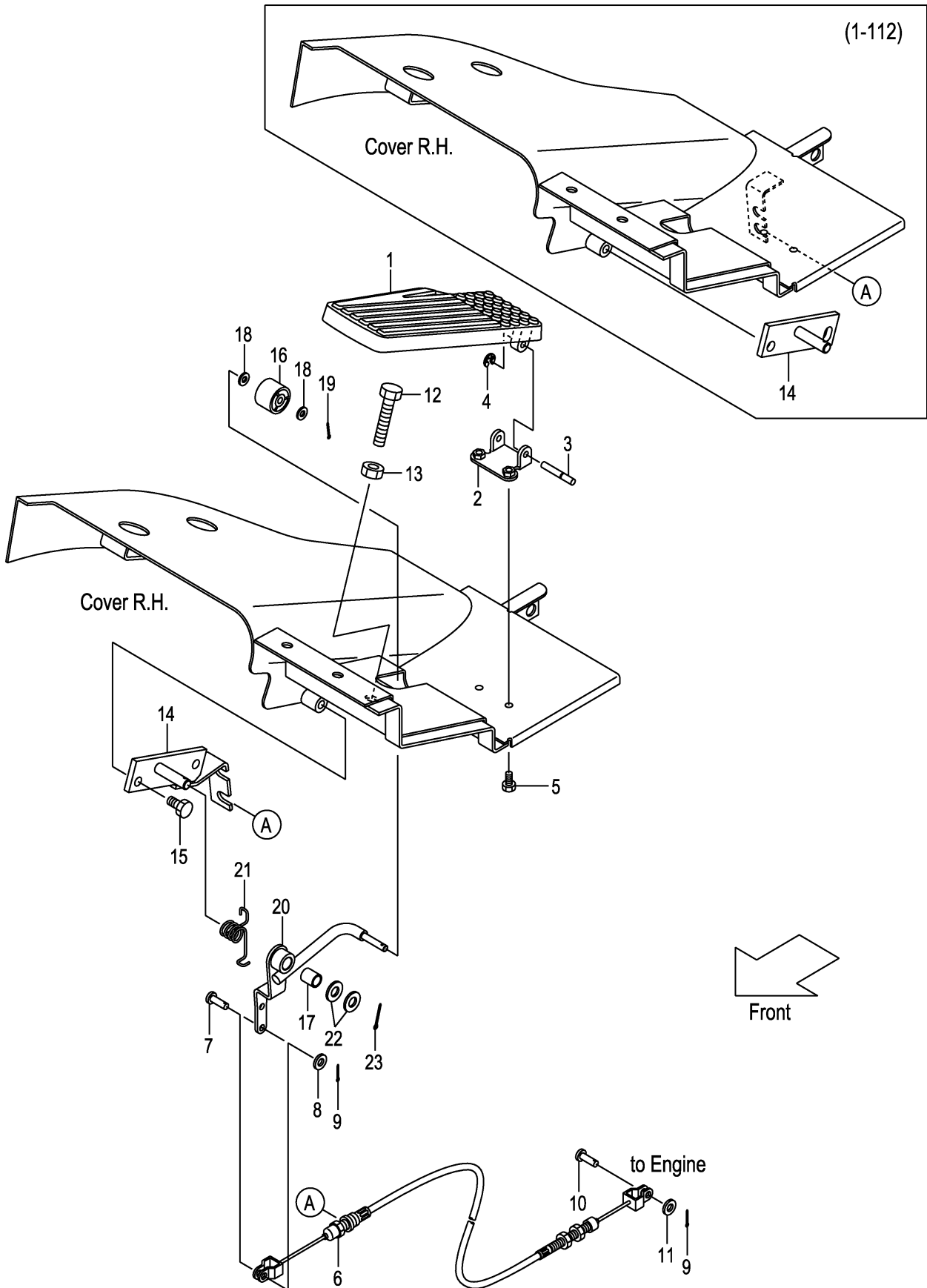

A:FD20C3Z FD20T3Z FD25C3Z FD25T3Z

Item No	Part No.	Mark	Description	Req'd	Remarks : Serial No.
A1	22N55-20211		PEDAL-ASSY,ACCEL アクセルペダルアッセン	1	INC.1-4
1	NO PART NO.	#	PEDAL ペダル	1	
2	NO PART NO.	#	SUPPORT サポート	1	
3	22N55-22121		SHAFT シャフト	1	
4	22N55-22131		E-RING Eリング	1	
5	01183-06012		BOLT ボルト	2	
6	22U55-22102		CABLE,ACCEL ケーブル	1	
7	02262-06015		PIN,CLEVIS ピン	1	
8	02000-00006		WASHER ワッシャ	1	
9	02200-16015		PIN,COTTER ピン	2	
10	22717-40061		PIN,CLEVIS ピン	1	
11	02000-00005		WASHER ワッシャ	1	
12	01100-10040		BOLT ボルト	1	
13	01400-00010		NUT ナット	1	
14	22N55-22011		BRACKET,ACCEL-LINK ブラケット	1	1-112
-	20A75-22001		BRACKET,ACCEL-LINK ブラケット	1	113-
15	01185-08016		BOLT ボルト	2	
A2	22N55-20201		LINK-ASSY,ACCEL アクセルリンクアッセン	1	1-112 INC.16-20
-	20A75-20201		LINK-ASSY,ACCEL アクセルリンクアッセン	1	113- INC.16-20
16	214A5-22001		ROLLER ローラ	1	
17	23655-22101		BUSHING ブッシング	1	1-112
-	256C1-12111		BUSHING ブッシング	1	113-
18	02000-00006		WASHER ワッシャ	2	
19	02200-16010		PIN,COTTER ピン	1	
20	NO PART NO.	#	LINK,ACCEL リンク	1	1-112
-	NO PART NO.	#	LINK,ACCEL リンク	1	113-
21	22N55-22031		SPRING スプリング	1	
22	02000-00010		WASHER ワッシャ	2	1-112
-	02000-00012		WASHER ワッシャ	2	113-
23	02200-03020		PIN,COTTER ピン	1	

FIG.105 FOOT PEDAL (CLUTCH)

(F7Z25410) フットペダル

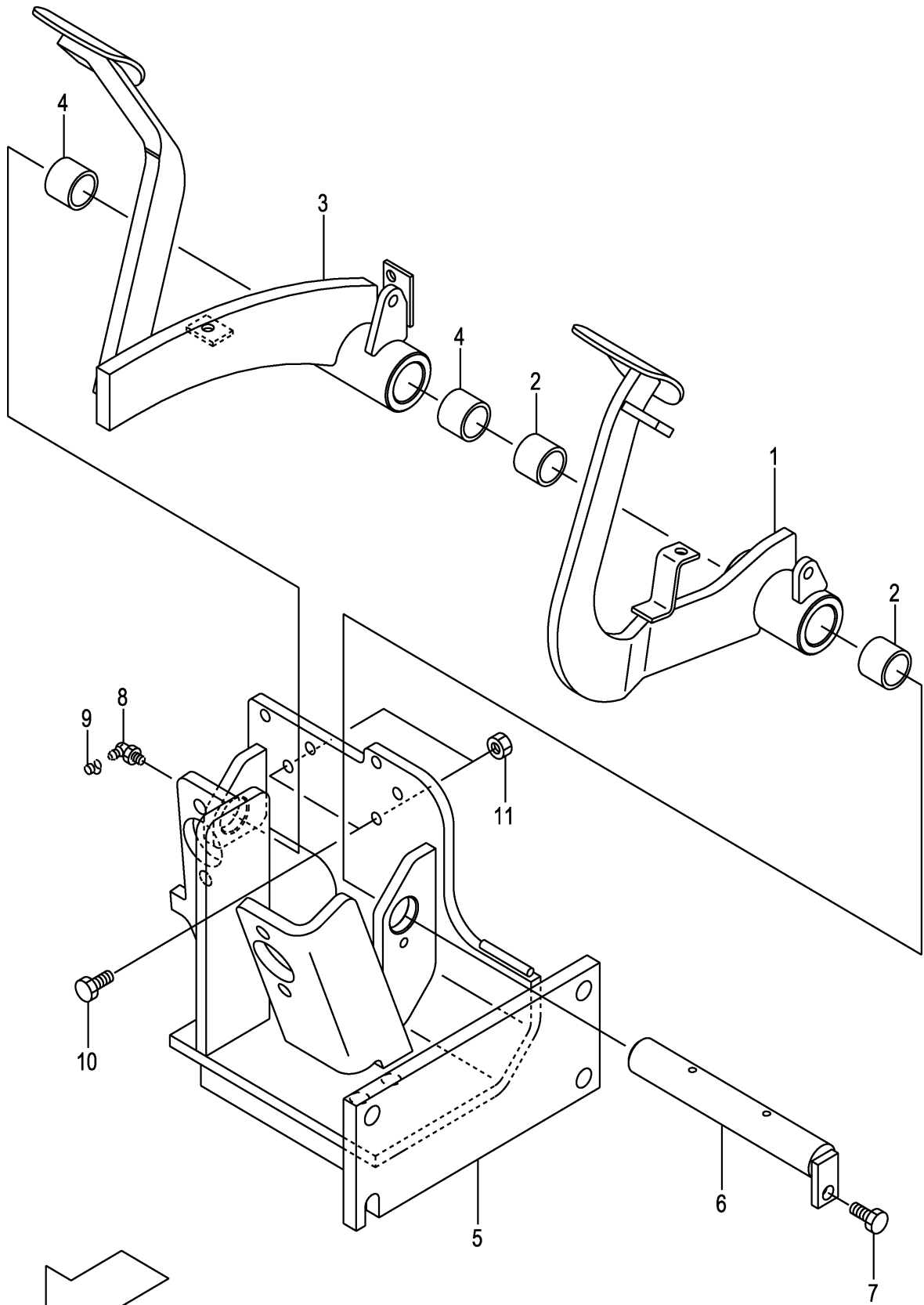

A:FD20C3Z FD25C3Z

Item No	Part No.	Mark	Description	Req'd	Remarks : Serial No.
A1	22N45-30303		PEDAL-ASSY,CLUTCH クラッチペダルアッセン	1	INC.1,2
1	NO PART NO.	#	PEDAL,CLUTCH ペダル	1	
2	23655-42421		BUSHING,PEDAL ブッシング	2	
A2	22N45-40302		PEDAL-ASSY,BRAKE ブレーキペダルアッセン	1	INC.3,4
3	NO PART NO.	#	PEDAL,BRAKE ペダル	1	
4	23655-42421		BUSHING,PEDAL ブッシング	2	
5	22N45-40202		BRACKET,PEDAL ブラケット	1	
6	22N45-42101		SHAFT,PEDAL シャフト	1	
7	01183-08016		BOLT ホルト	1	
8	04901-00190		FITTING フィッティング	1	
9	22199-12401		CAP,NIPPLE キャップ	1	
10	01100-10025		BOLT ホルト	2	
11	01402-00010		NUT ナット	2	

FIG.106 FOOT PEDAL (TOR-CON)

(F7Z25420) フットペダル

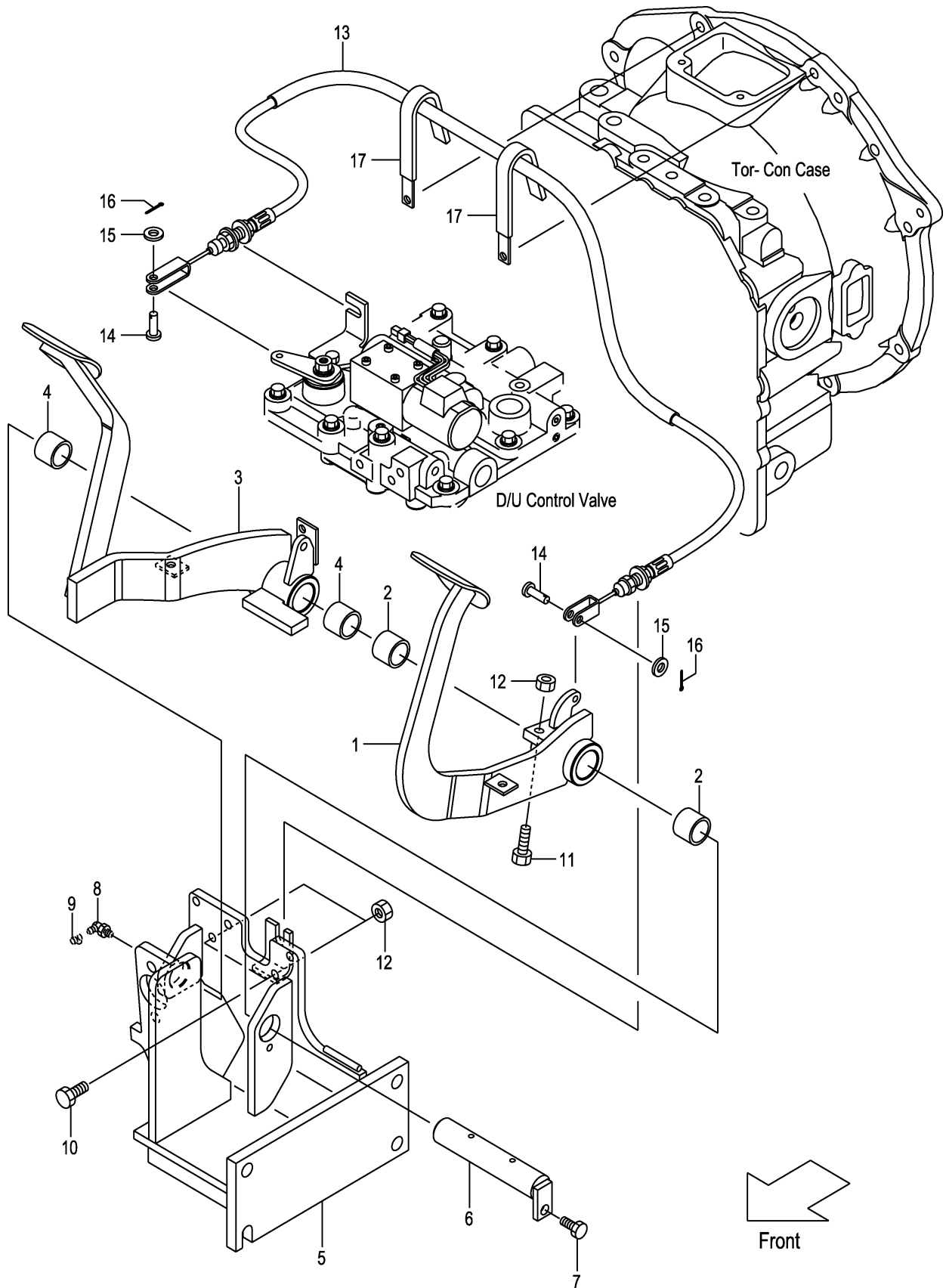

A:FD20T3Z FD25T3Z

Item No	Part No.	Mark	Description	Req'd	Remarks : Serial No.
A1	22N55-40402		PEDAL-ASSY,INCHING インチングペダルアッセン	1	INC.1,2
1	NO PART NO.	#	PEDAL,INCHING ペダル	1	
2	23655-42421		BUSHING,PEDAL ブッシング	2	
A2	22N55-40302		PEDAL-ASSY,BRAKE ブレーキペダルアッセン	1	INC.3,4
3	NO PART NO.	#	PEDAL,BRAKE ペダル	1	
4	23655-42421		BUSHING,PEDAL ブッシング	2	
5	22N55-40202		BRACKET,PEDAL ブラケット	1	
6	22N55-42101		SHAFT,PEDAL シャフト	1	
7	01183-08016		BOLT ホルト	1	
8	04901-00190		FITTING フィッティング	1	
9	22199-12401		CAP,NIPPLE キャップ	1	
10	01100-10025		BOLT ホルト	2	
11	01100-10030		BOLT ホルト	1	1-109
-	01120-10040		BOLT ホルト	1	110-
12	01402-00010		NUT ナット	3	
13	22N55-42601		CABLE,INCHING ケーブル	1	
14	02262-06020		PIN,CLEVIS ピン	2	
15	02000-00006		WASHER ワッシャ	2	
16	02200-16015		PIN,COTTER ピン	2	
17	214A2-42331		CLIP クリップ	2	110-

FIG.107 FOOT PEDAL CYLINDER (CLUTCH)

(F7Z25440) フットペダルシリンダ

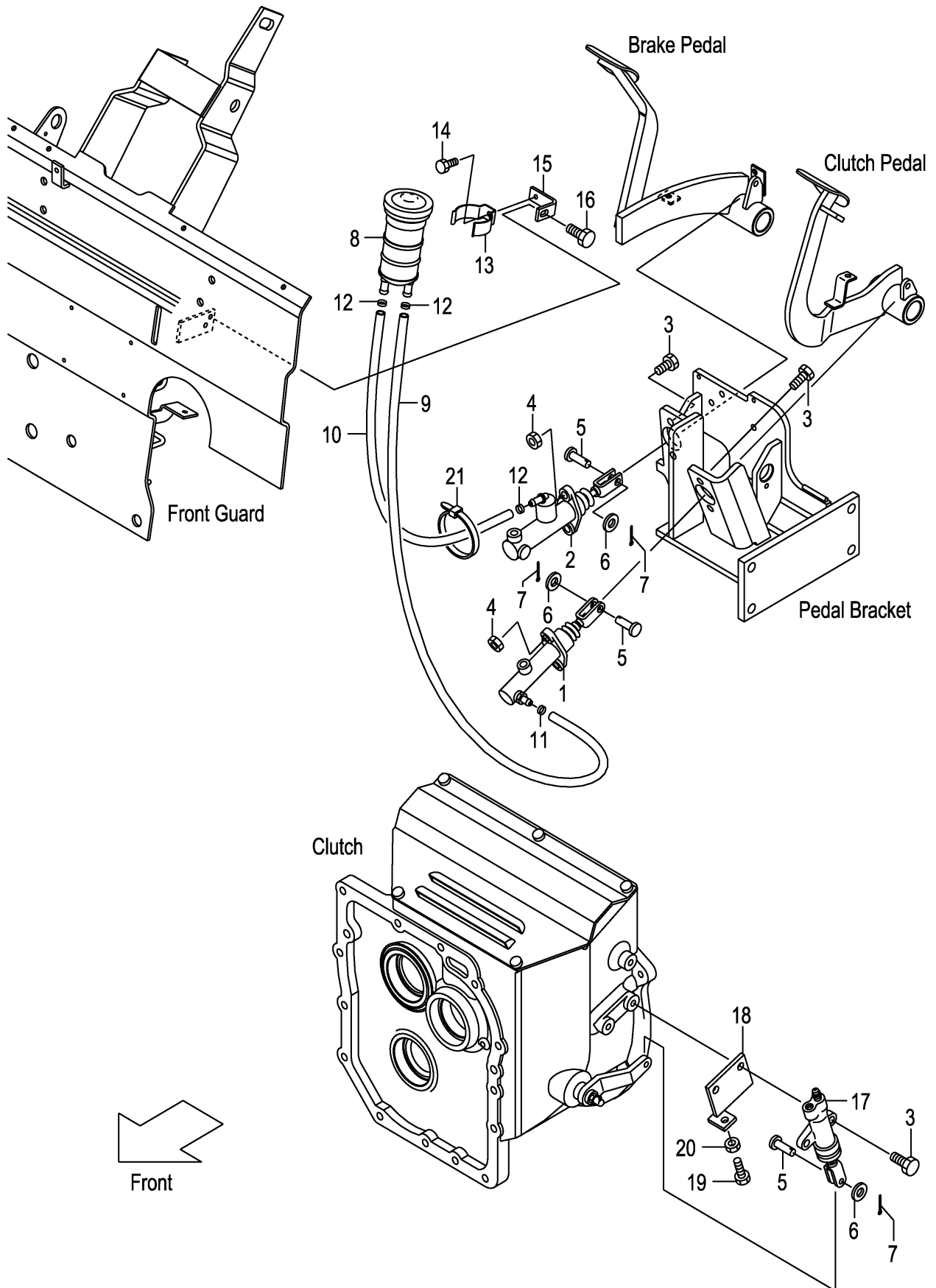

A:FD20C3Z FD25C3Z

Item No	Part No.	Mark	Description	Req'd	Remarks : Serial No.
1	239A5-40501		CYL,CLUTCH-MASTER シリンダ	1	SEE FIG.112
2	27045-40302		CYL,BRAKE-MASTER シリンダ	1	SEE FIG.113
3	01184-10030		BOLT ボルト	6	
4	01400-00010		NUT ナット	4	
5	02262-08025		PIN,CLEVIS ピン	3	
6	02000-00008		WASHER ワッシャ	3	
7	02200-02020		PIN,COTTER ピン	3	
8	216G5-42011		TANK,RESERVE タンク	1	
9	22N45-32151		HOSE,RESERVE ホース	1	
10	22N45-32161		HOSE,RESERVE ホース	1	
11	25595-42491		BAND,HOSE バンド	1	
12	25785-43091		BAND,HOSE バンド	3	
13	224G5-42061		CLIP,RESERVE-TANK クリップ	1	
14	01183-06010		BOLT ボルト	1	
15	22N55-42141		BRACKET ブラケット	1	
16	01185-08016		BOLT ボルト	1	
17	214A5-32312		CYL,CLUTCH-RELEASE シリンダ	1	SEE FIG.114
18	22N45-32201		BRACKET,RELEASE-CYL ブラケット	1	
19	01100-10025		BOLT ボルト	1	
20	01402-00010		NUT ナット	1	
21	04913-11100		BAND バンド	1	

FIG.108 FOOT PEDAL CYLINDER (TOR-CON)

(F7Z25450) フットペダルシリンダ

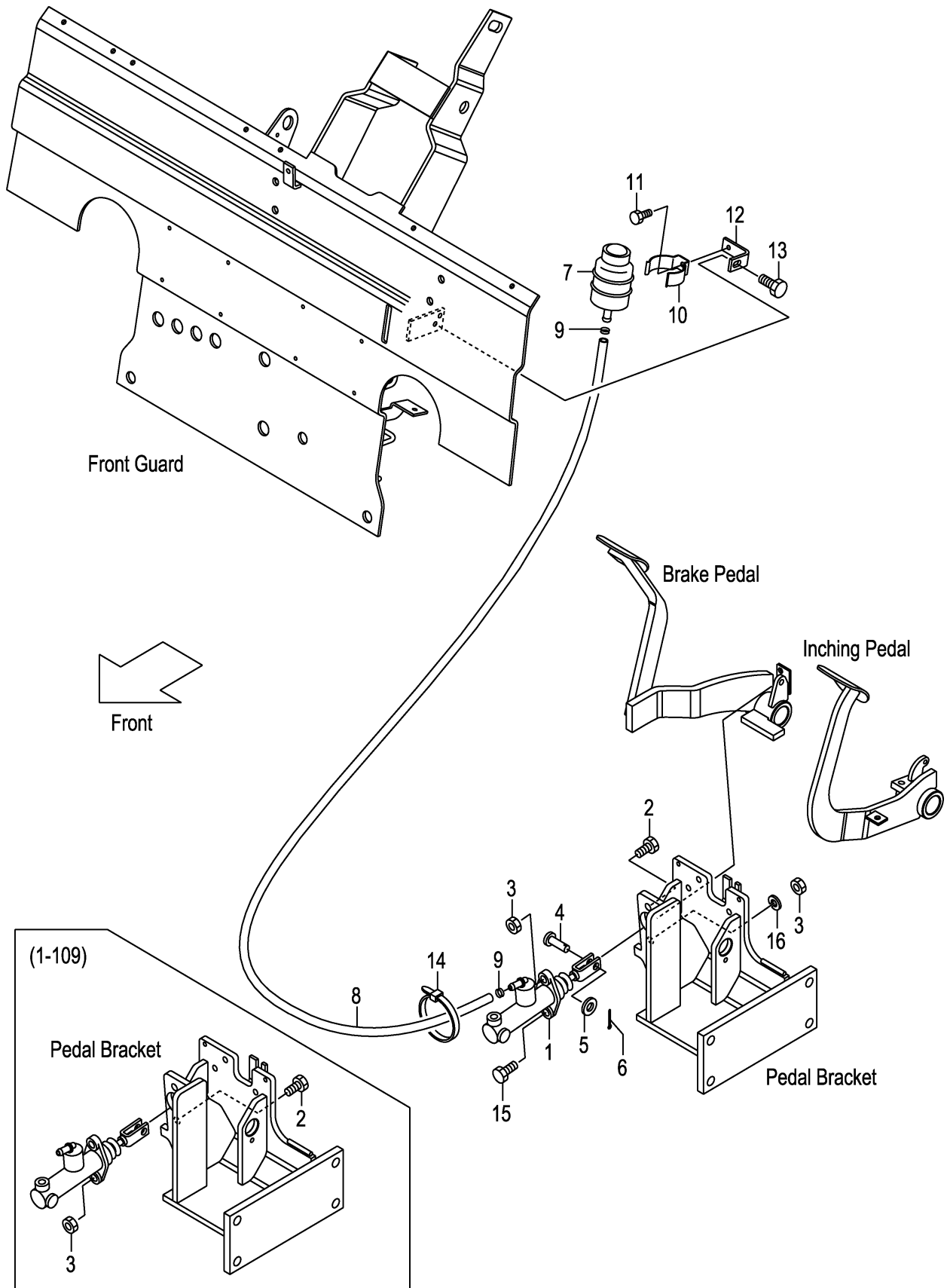

A:FD20T3Z FD25T3Z

Item No	Part No.	Mark	Description	Req'd	Remarks : Serial No.
1	27045-40302		CYL,BRAKE-MASTER シリンダ	1	SEE FIG.113
2	01184-10030		BOLT ホルト	2	1-109
-	01184-10030		BOLT ホルト	1	110-
3	01400-00010		NUT ナット	2	
4	02262-08025		PIN,CLEVIS ピン	1	
5	02000-00008		WASHER ワッシャ	1	
6	02200-02020		PIN,COTTER ピン	1	
7	23775-42101		TANK,RESERVE タンク	1	
8	27045-42371		HOSE,RESERVE ホース	1	1-109
-	22655-42591		HOSE,RESERVE ホース	1	110-
9	25595-42491		BAND,HOSE バンド	2	
10	224G5-42061		CLIP,RESERVE-TANK クリップ	1	
11	01183-06010		BOLT ホルト	1	
12	22N55-42141		BRACKET ブラケット	1	
13	01185-08016		BOLT ホルト	1	
14	04913-11100		BAND バンド	1	
15	01100-10030		BOLT ホルト	1	110-
16	02010-00010		WASHER ワッシャ	1	110-

FIG.109 BRAKE PIPE (CLUTCH)

(F7Z25490) ブレーキパイプ

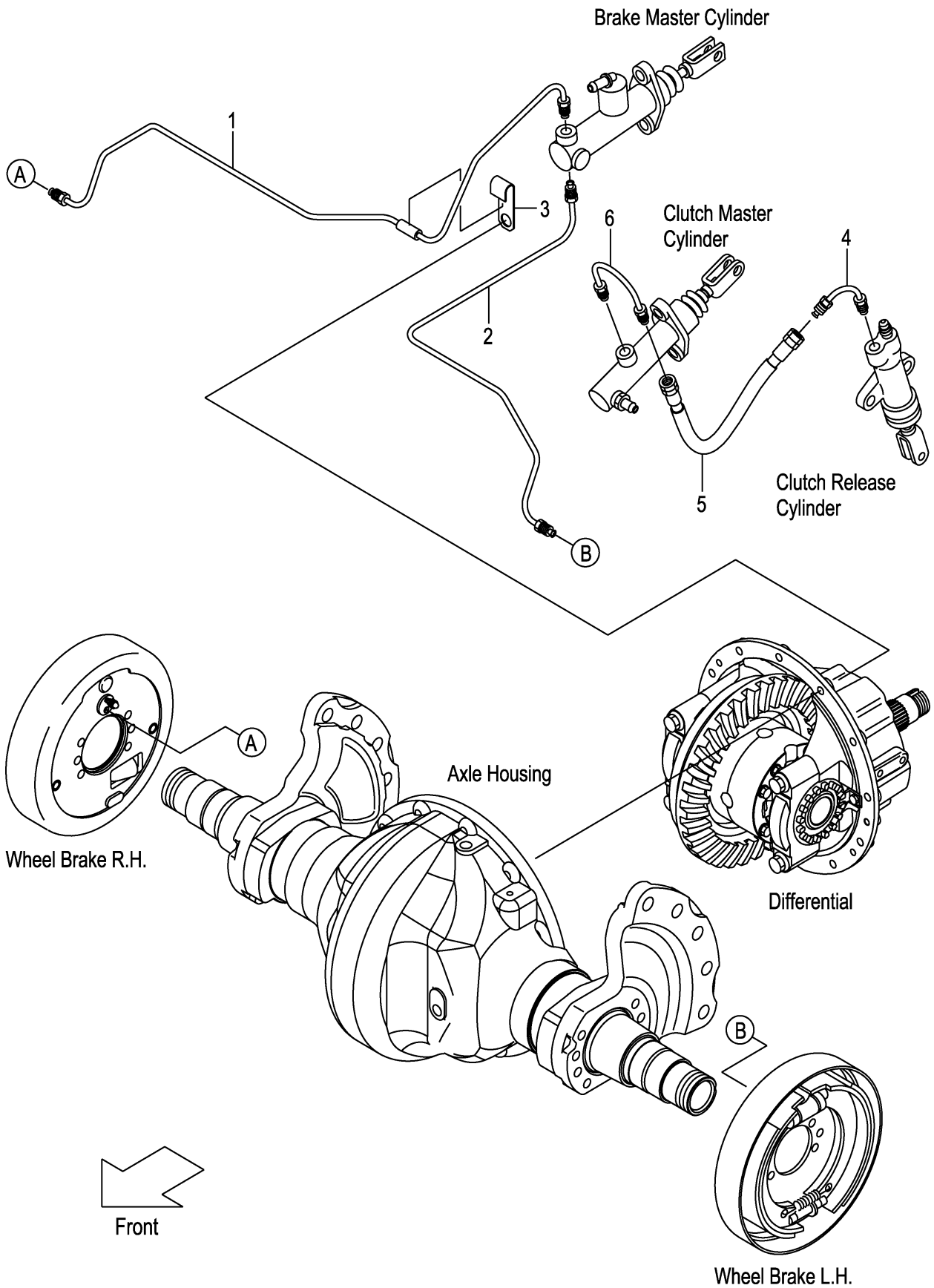

A:FD20C3Z FD25C3Z

Item No	Part No.	Mark	Description	Req'd	Remarks : Serial No.
1	22N45-42701		PIPE,BRAKE,RH パイプ	1	
2	22N45-42801		PIPE,BRAKE,LH パイプ	1	
3	22N55-42171		CLIP,PIPE クリップ	1	
4	239A5-42471		PIPE,CLUTCH-MASTER パイプ	1	
5	240A5-42411		HOSE,BRAKE ホース	1	1-109
-	22N45-32131		HOSE,BRAKE ホース	1	110-
6	22N45-32101		PIPE,MASTER-CYL パイプ	1	

FIG.110 BRAKE PIPE (TOR-CON)

(F7Z254A0) ブレーキパイプ

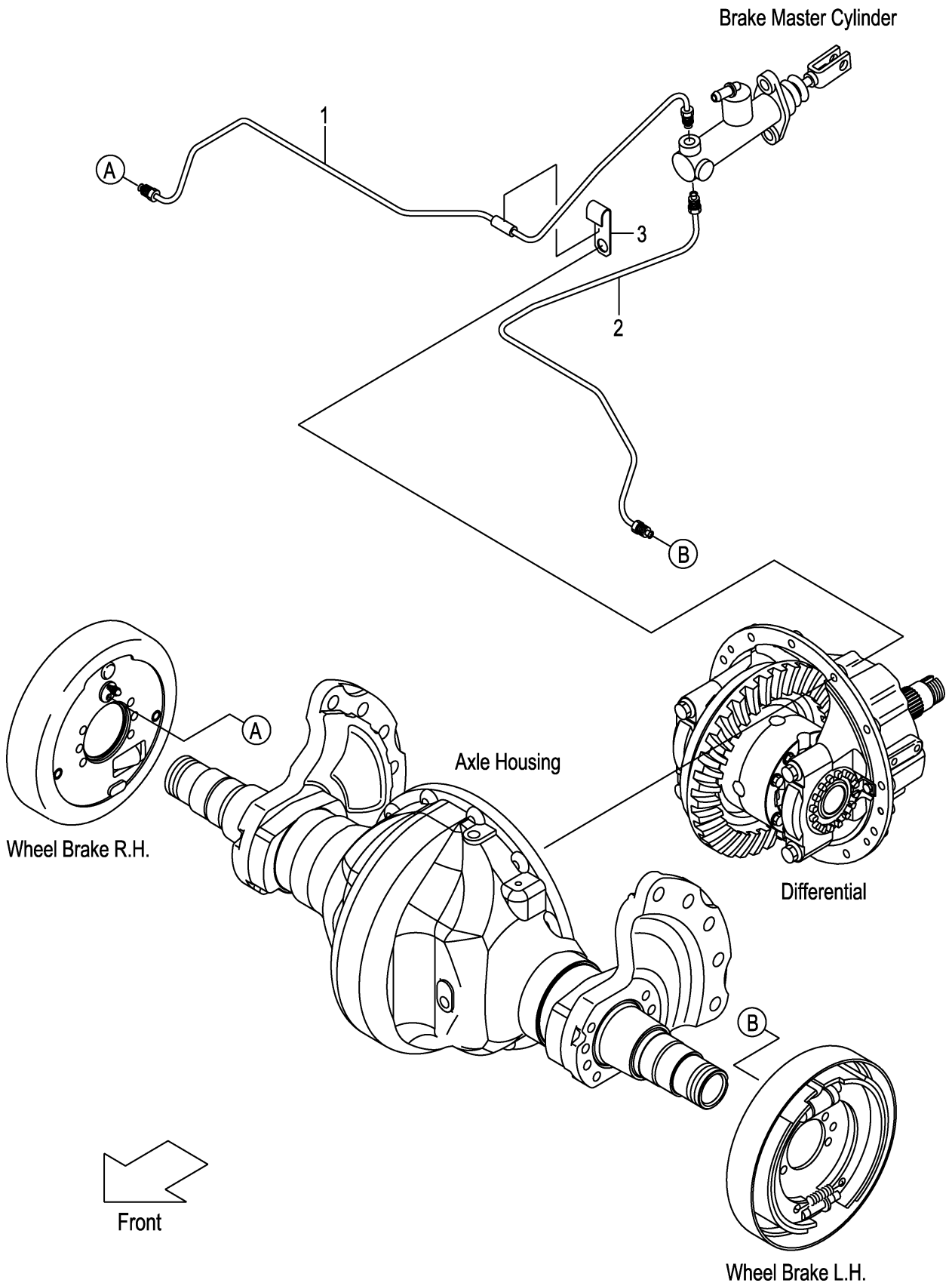

A:FD20T3Z FD25T3Z

Item No	Part No.	Mark	Description	Req'd	Remarks : Serial No.
1	22N55-42702		PIPE,BRAKE,RH パイプ	1	
2	22N55-42802		PIPE,BRAKE,LH パイプ	1	
3	22N55-42171		CLIP,PIPE クリップ	1	

FIG.111 FOOT PEDAL PARTS

(F7Z254E0) フットペダルパーツ

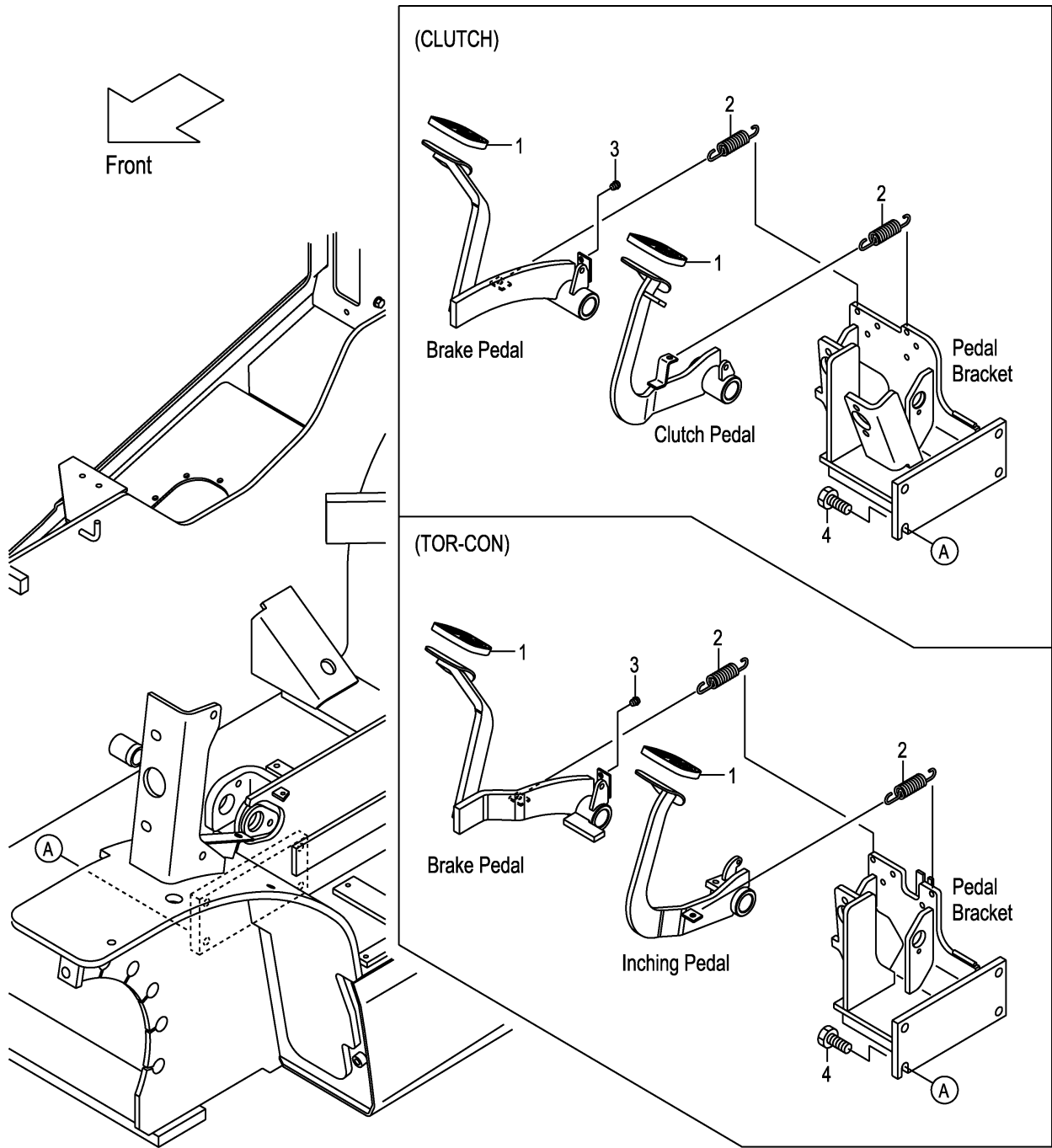

A:FD20C3Z FD20T3Z FD25C3Z FD25T3Z

Item No	Part No.	Mark	Description	Req'd	Remarks : Serial No.
1	239A5-42301		COVER,HEAD カバー	2	
2	24235-42091		SPRING スプリング	2	
3	23235-40091		RUBBER ラバー	1	
4	01184-12030		BOLT ホルト	4	

FIG.112 CLUTCH MASTER CYLINDER (CLUTCH)

(F7Z254K0) クラッチマスタシリンダ

KIT
K1 901

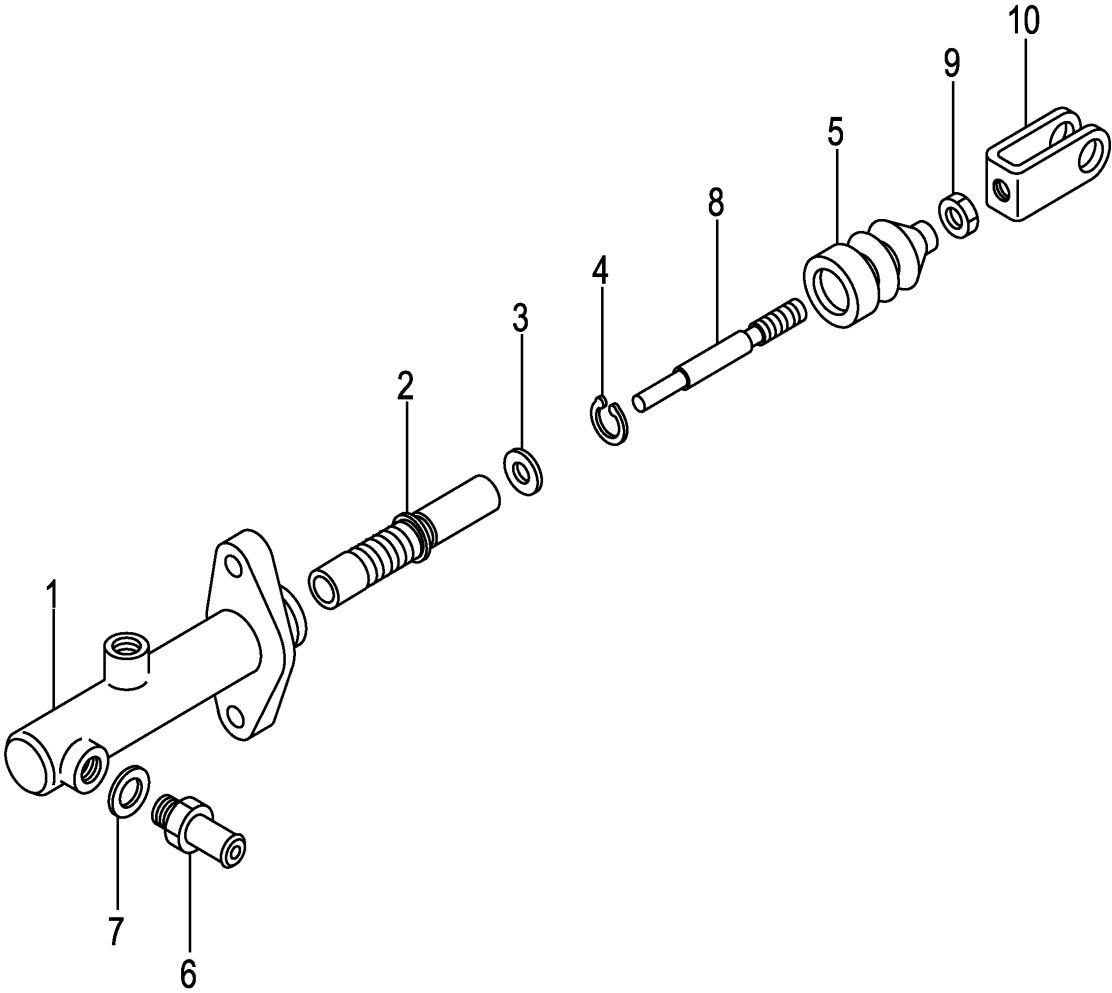

A:FD20C3Z FD25C3Z

Item No	Part No.	Mark	Description	Req'd	Remarks : Serial No.
A1	239A5-40501		CYL-ASSY,CLUTCH-MASTER クラッチマスタシリンダ`アッセン	1	INC.1-10
901	216G5-32201	K1	KIT,REPAIR リペアキット	1	INC.2-5
1	NO PART NO.	#	BODY,CYL ボディ	1	
2	NO PART NO.	#*	PISTON ピストン	1	
3	NO PART NO.	#*	PLATE,PISTON-STOPPER プレート	1	
4	NO PART NO.	#*	RING,SNAP スナップリング	1	
5	NO PART NO.	#*	BOOT ブーツ	1	
6	216G5-32331		UNION ユニオン	1	
7	216G5-32341		GASKET ガスケット	1	
8	NO PART NO.	#	ROD,PUSH ロッド	1	
9	01402-00008		NUT ナット	1	
10	25595-42452		CLEVIS クレビス	1	

FIG.113 BRAKE MASTER CYLINDER

(F7Z254M0) ブレーキマスタシリンダ

KIT
K1 901

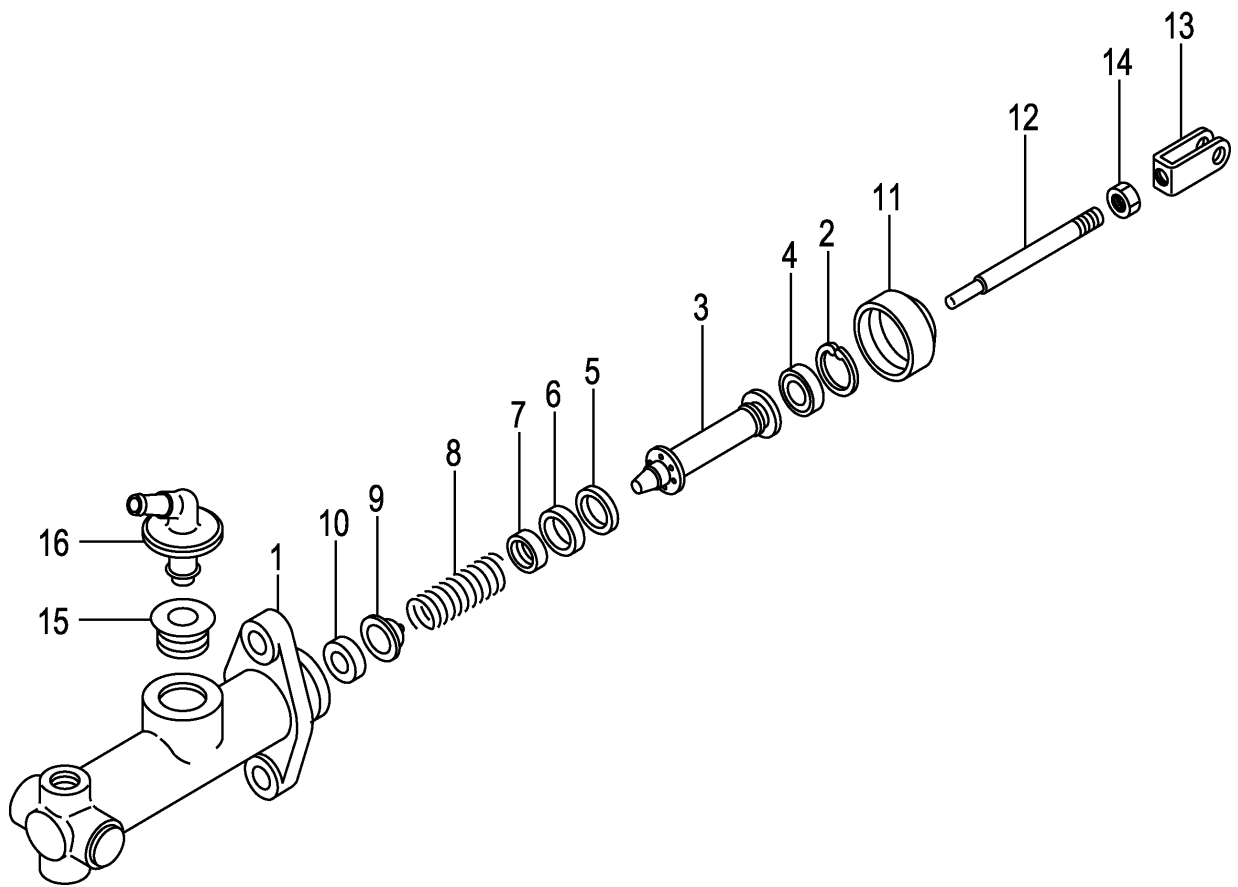

A:FD20C3Z FD20T3Z FD25C3Z FD25T3Z

Item No	Part No.	Mark	Description	Req'd	Remarks : Serial No.
A1	27045-40302		CYL-ASSY,BRAKE-MASTER ブレーキマスタシリンダアッセン	1	INC.1-16
901	25595-42501	K1	KIT,REPAIR リペアキット	1	INC.2-11
1	NO PART NO.	#	BODY,CYL ボディ	1	
2	NO PART NO.	#*	RING,SNAP スナップリング	1	
3	NO PART NO.	#*	PISTON ピストン	1	
4	NO PART NO.	#*	CAP,SECONDARY キャップ	1	
5	NO PART NO.	#*	SPACER スペーサ	1	
6	NO PART NO.	#*	CAP,PRIMARY キャップ	1	
7	NO PART NO.	#*	SEAT,SPRING シート	1	
8	NO PART NO.	#*	SPRING スプリング	1	
9	NO PART NO.	#*	VALVE バルブ	1	
10	NO PART NO.	#*	SEAT,VALVE シート	1	
11	NO PART NO.	#*	BOOT ブーツ	1	
A2	25595-42482		ROD-ASSY,PUSH プッシュロッドアッセン	1	INC.12-14
12	NO PART NO.	#	ROD,PUSH ロッド	1	
13	25595-42452		CLEVIS クレビス	1	
14	01402-00008		NUT ナット	1	
15	25595-42421		BUSHING ブッシング	1	
16	25595-42411		UNION,FILLER ユニオン	1	

FIG.114 CLUTCH RELEASE CYLINDER (CLUTCH)

(F7Z254P0) クラッチリリースシリンダ

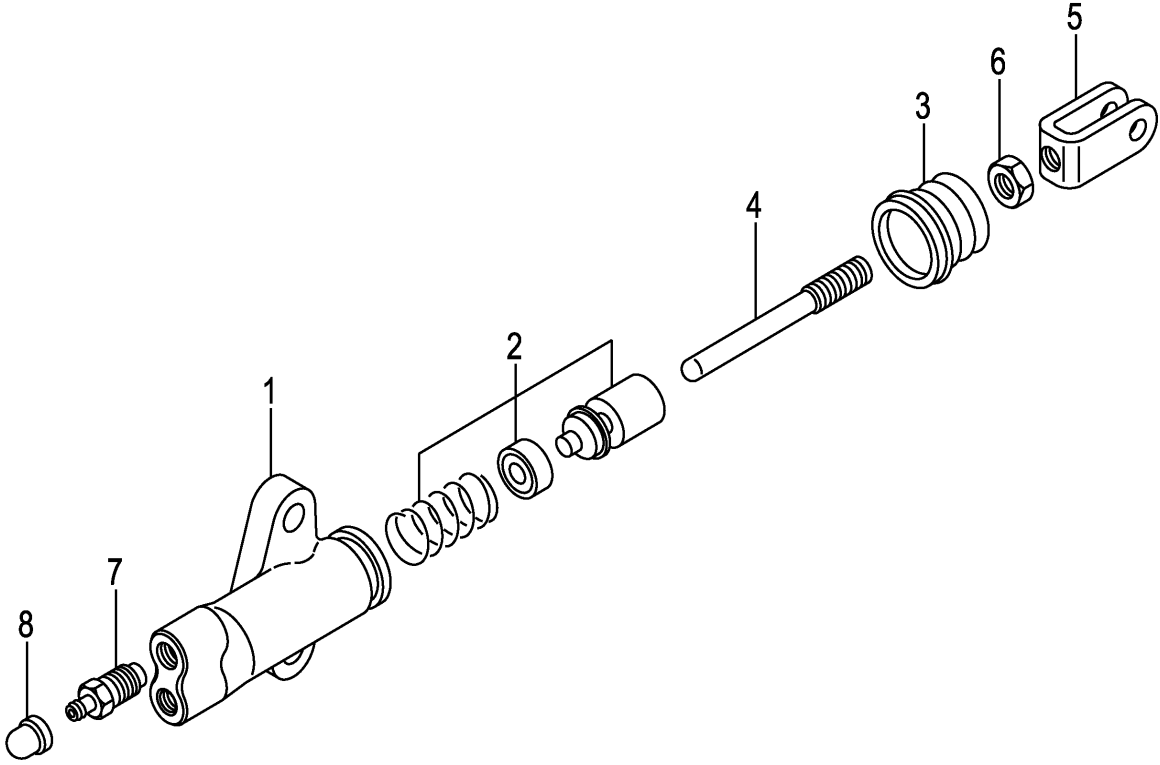
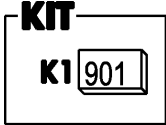

A:FD20C3Z FD25C3Z

Item No	Part No.	Mark	Description	Req'd	Remarks : Serial No.
A1	214A5-32312		CYL-ASSY,CLUTCH-RELEASE クラッチリリースシリンダ [°] アッセン	1	INC.1-8
901	214A5-33012	K1	KIT,REPAIR リペアキット	1	INC.2,3
1	NO PART NO.	#	BODY,CYL ボデー	1	
2	NO PART NO.	#*	PISTON ピストン	1	
3	NO PART NO.	#*	BOOT ブーツ	1	
A2	214A5-33052		ROD-ASSY,PUSH プッシュロッド [°] アッセン	1	INC.4-6
4	214A5-33062		ROD,PUSH ロッド [°]	1	
5	25595-42452		CLEVIS クレビス	1	
6	01402-00008		NUT ナット	1	
7	214A5-33031		VALVE,BLEEDER バルブ [°]	1	
8	214A5-33041		CAP,BLEEDER キャップ [°]	1	

FIG.115 BRAKE LEVER

(F7Z25510) ブレーキレバー

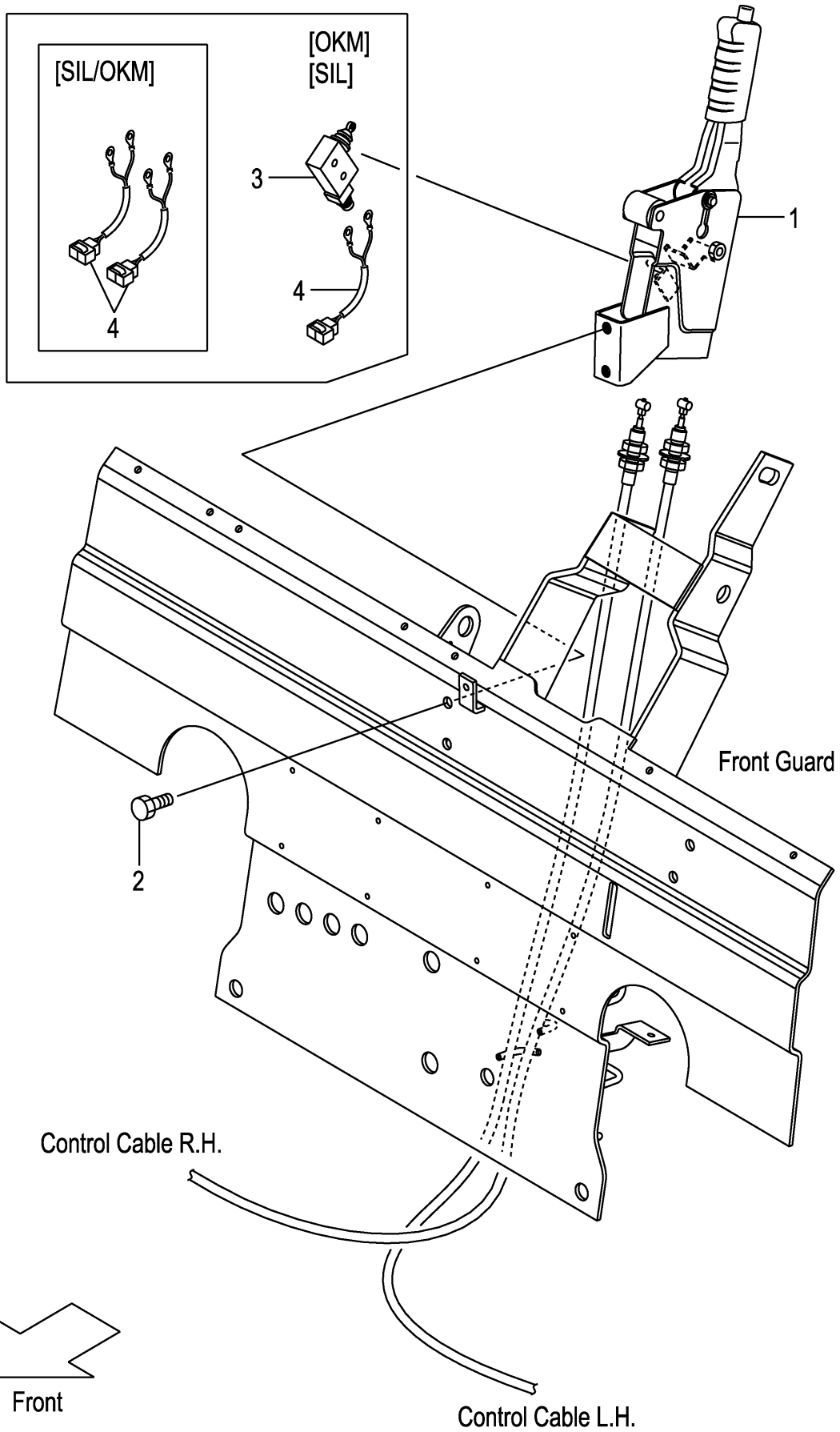

A:FD20C3Z FD20T3Z FD25C3Z FD25T3Z

Item No	Part No.	Mark	Description	Req'd	Remarks : Serial No.
1	22N55-50101		LEVER,PARKING-BRAKE レバー	1	
2	01184-10050		BOLT ホルト	2	1-109
-	01184-10025		BOLT ホルト	2	110-
3	27912-62441		SWITCH,MICRO スイッチ	1	[OKM][SIL][SIL/OKM]
4	535H3-82261		WIRE-HARNESS,SWITCH ワイヤハーネス	1	1-109
					[OKM][SIL]
-	278M2-42061		WIRE-HARNESS,SWITCH ワイヤハーネス	1	110-
					[OKM][SIL]
-	278M2-42061		WIRE-HARNESS,SWITCH ワイヤハーネス	2	[SIL/OKM]

FIG.116 FRAME
(F7Z26110) フレーム

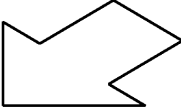
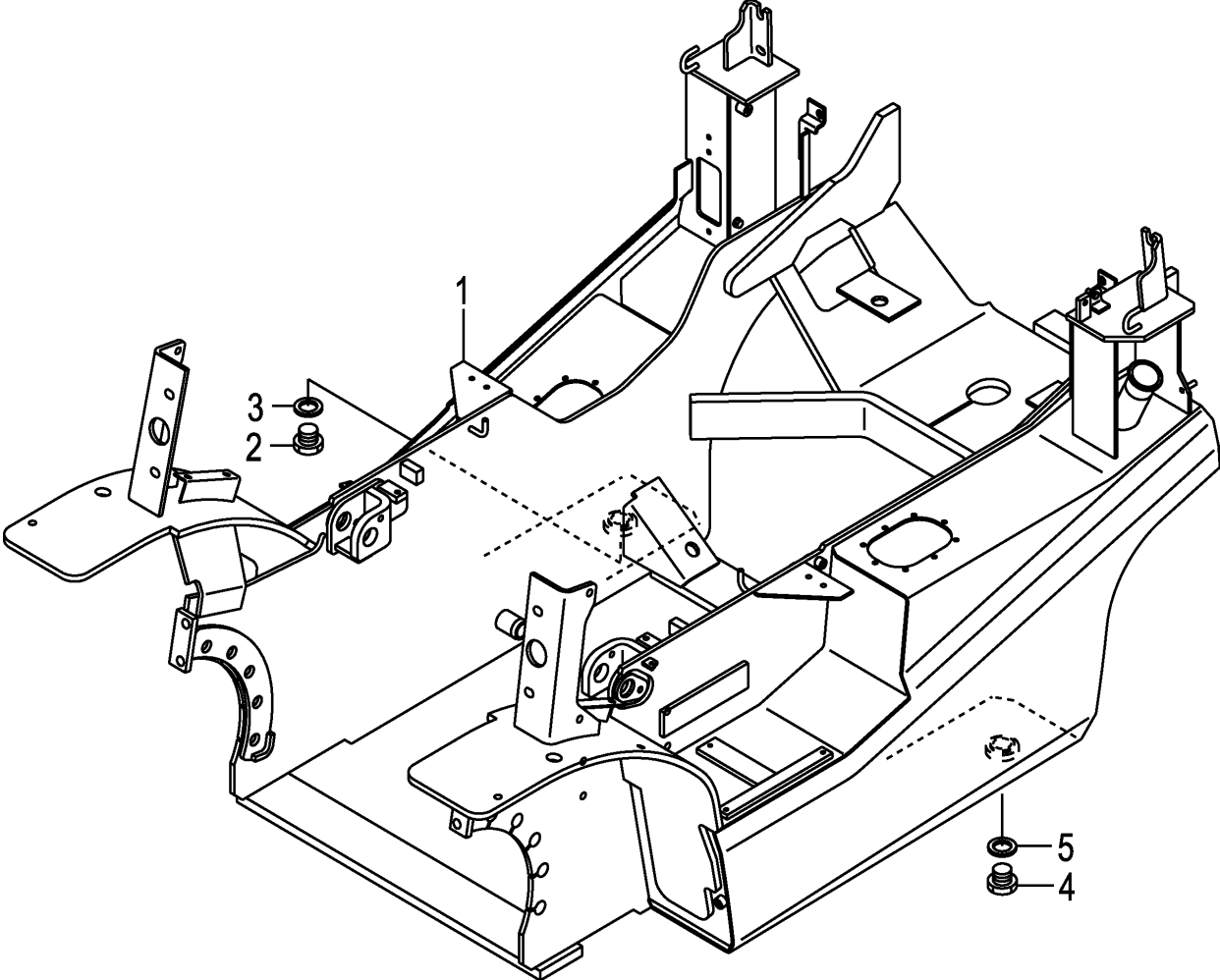

Front

A:FD20C3Z FD20T3Z FD25C3Z FD25T3Z

Item No	Part No.	Mark	Description	Req'd	Remarks : Serial No.
1	NO PART NO.	#	FRAME フレーム	1	
2	21237-52051		PLUG,DRAIN プラグ	1	
3	21237-52062		PACKING パッキング	1	
4	21237-52051		PLUG,DRAIN プラグ	1	
5	21237-52062		PACKING パッキング	1	

FIG.117 OIL TANK
(F7Z26120) オイルタンク

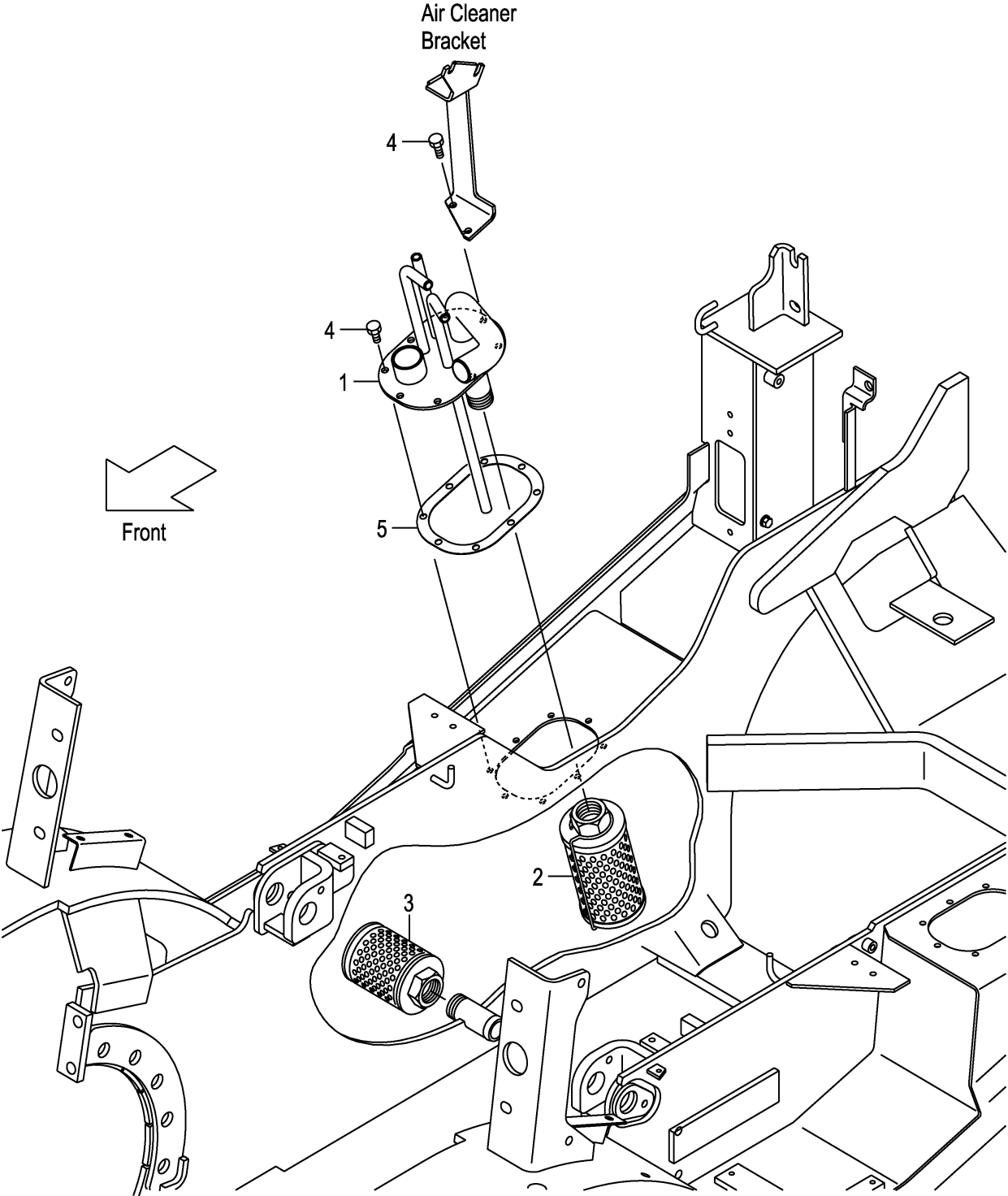

A:FD20C3Z FD20T3Z FD25C3Z FD25T3Z

Item No	Part No.	Mark	Description	Req'd	Remarks : Serial No.
1	22N57-52302		PIPE,RETURN パイプ	1	
2	271A7-52301		FILTER,RETURN フィルタ	1	
3	216G7-52051		FILTER,SUCTION フィルタ	1	
4	229F2-22151		BOLT ボルト	8	
5	22N52-22201		PACKING パッキング	1	

FIG.118 OIL CAP & LEVEL

(F7Z26130) オイルキャップ&レベル

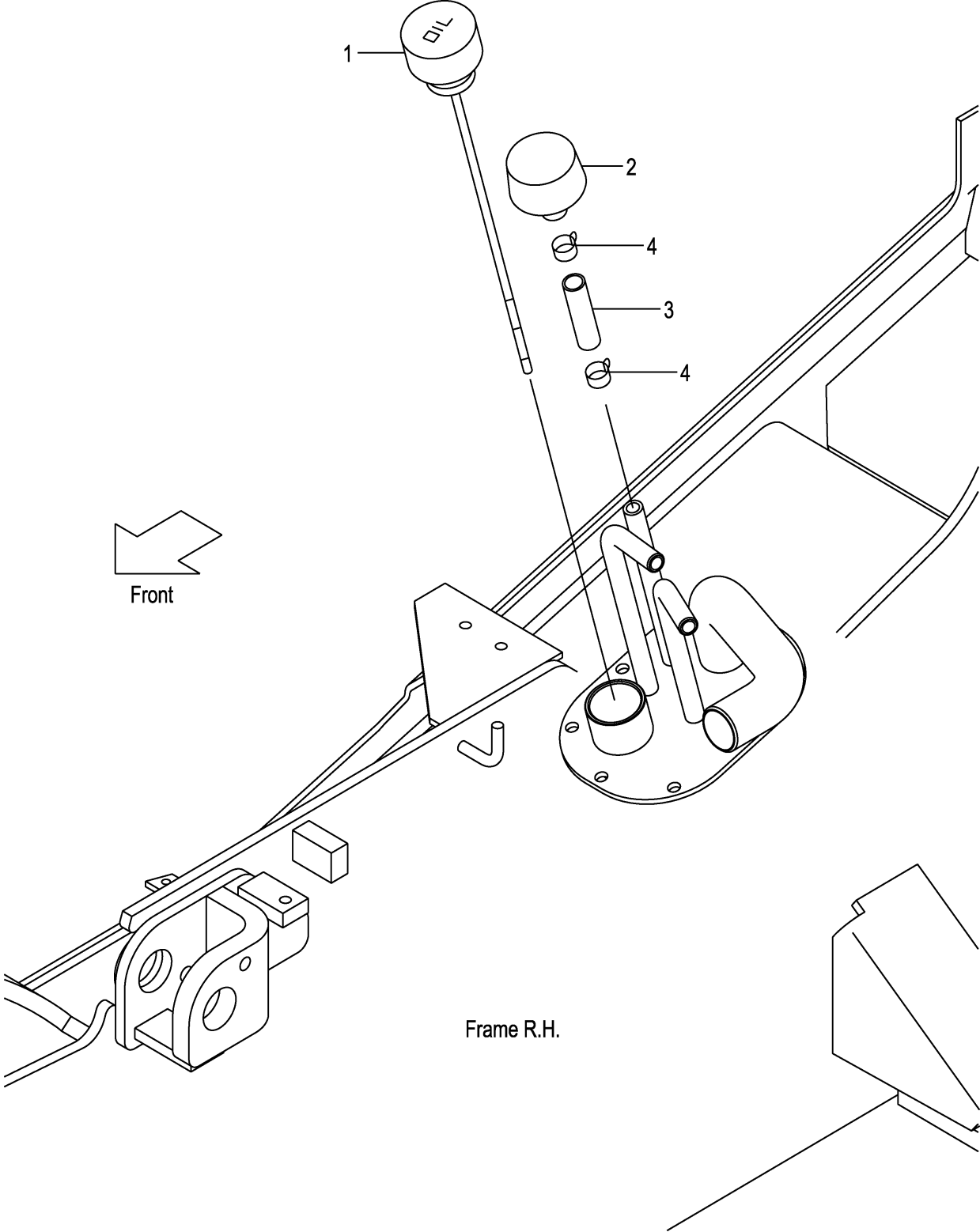

A:FD20C3Z FD20T3Z FD25C3Z FD25T3Z

Item No	Part No.	Mark	Description	Req'd	Remarks : Serial No.
1	22N57-52101		CAP,OIL キャップ°	1	1-109
-	22N57-52102		CAP,OIL キャップ°	1	110-
2	216G7-52201		CAP,BREATHER キャップ°	1	
3	04710-04005		HOSE ホース	1	
4	04914-00019		CLIP クリップ°	2	

FIG.119 FUEL TANK

(F7Z26150) フューエルタンク

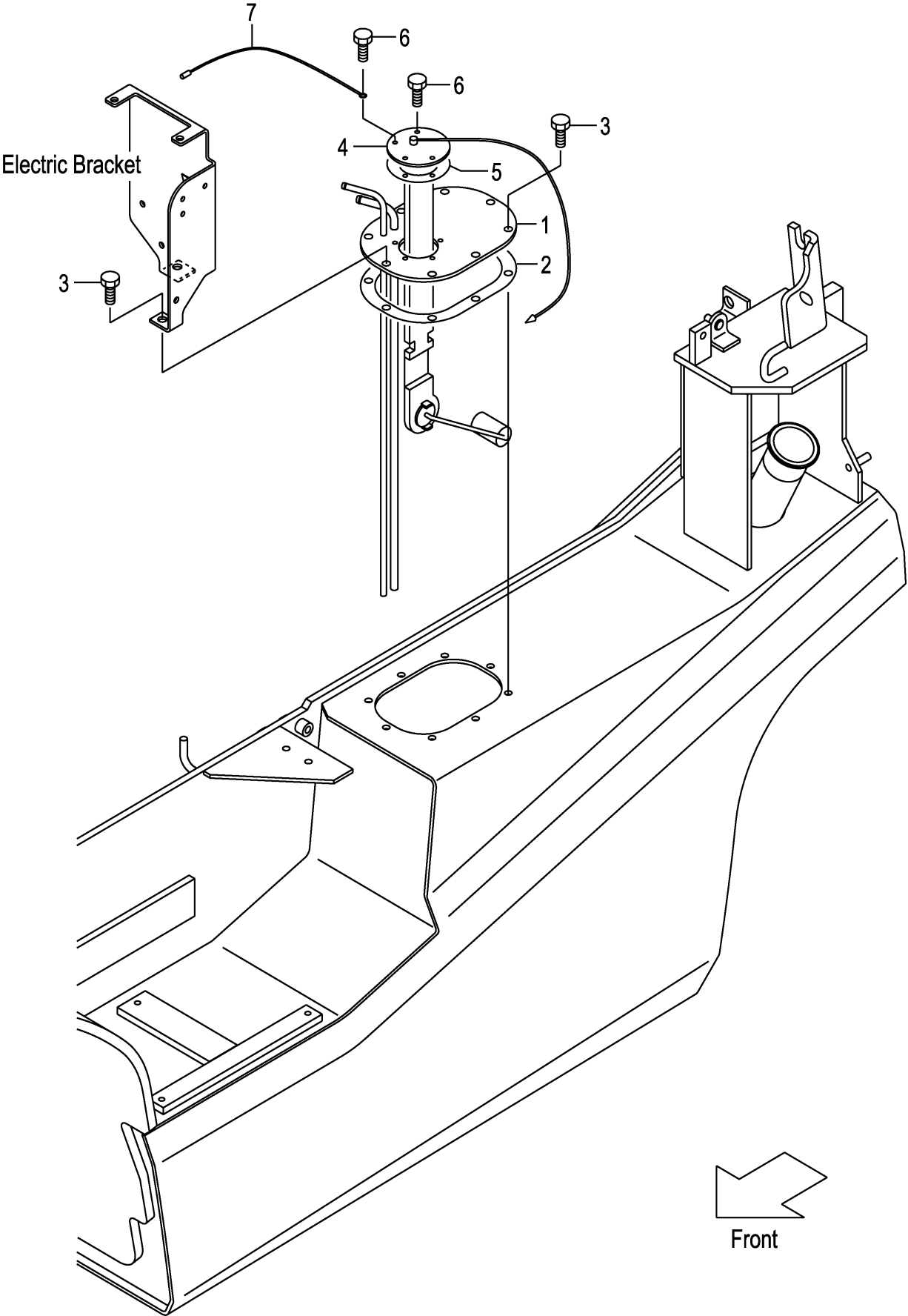

A:FD20C3Z FD20T3Z FD25C3Z FD25T3Z

Item No	Part No.	Mark	Description	Req'd	Remarks : Serial No.
1	22N52-22101		PLATE,FUEL-TOP プレート	1	
2	22N52-22201		PACKING パッキング	1	
3	229F2-22151		BOLT ホルト	8	
4	222A2-22061		GAUGE,FUEL ゲージ	1	
5	229F2-22071		GASKET ガasket	1	
6	229F2-22171		BOLT ホルト	5	
7	25592-42121		WIRE ワイヤ	1	

FIG.120 BALANCE WEIGHT

(F7Z26310) バランスウエイト

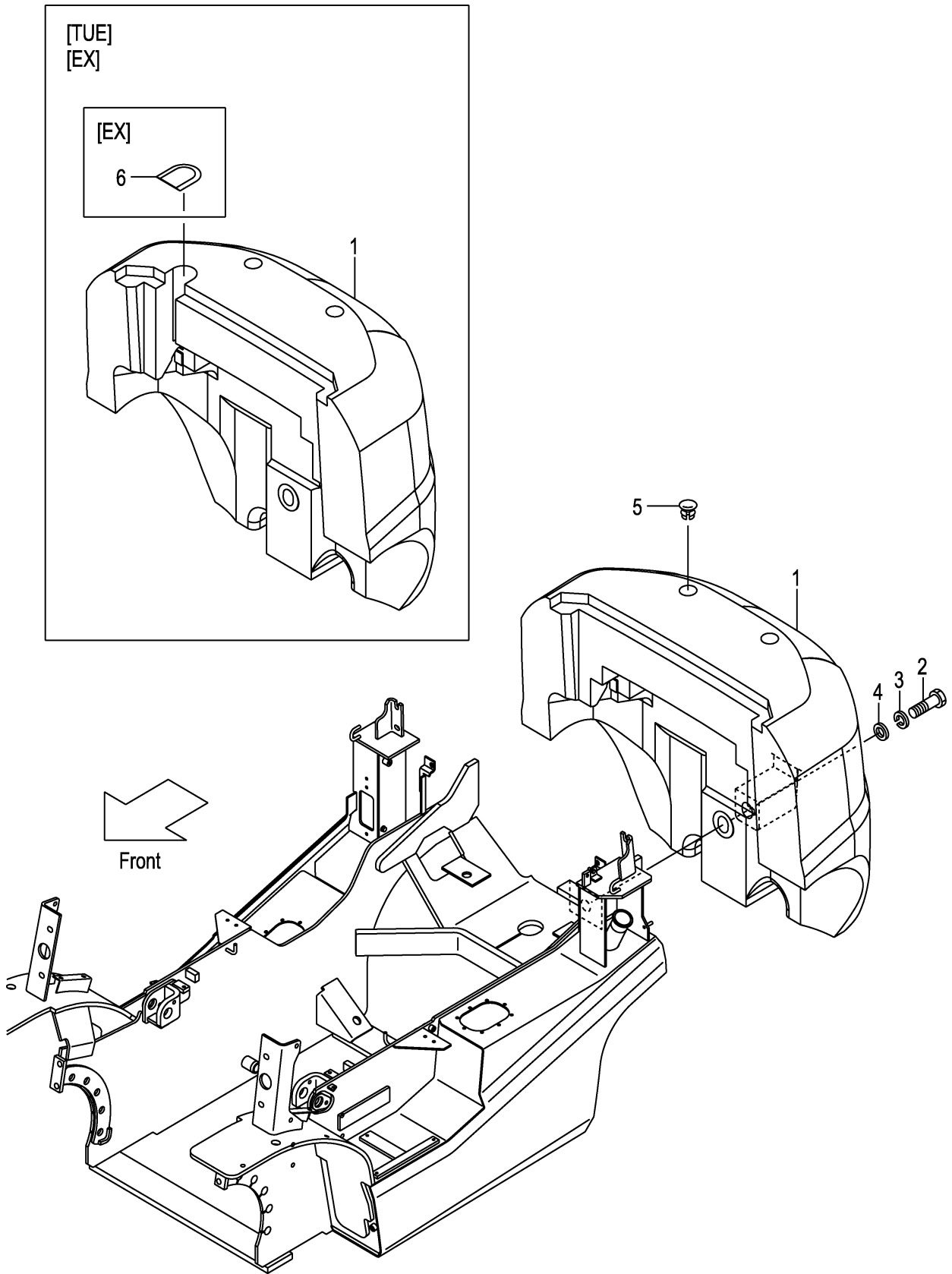

A:FD20C3Z FD20T3Z
 B:FD25C3Z FD25T3Z

Item No	Part No.	Mark	Description	Req'd	Remarks : Serial No.
1	NO PART NO.	#	WEIGHT,BALANCE,2.0 ウェイト	1	A
-	NO PART NO.	#	WEIGHT,BALANCE,2.5 ウェイト	1	B
2	01110-30150		BOLT ホルト	1	
3	02010-00030		WASHER ワッシャ	1	
4	234A6-32001		WASHER ワッシャ	1	
5	22N56-32041		CAP キャップ	2	
6	516G2-72051		COVER カバー	1	[EX]

FIG.121 BALANCE WEIGHT [HC]

(F7Z26320) バランスウエイト

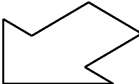
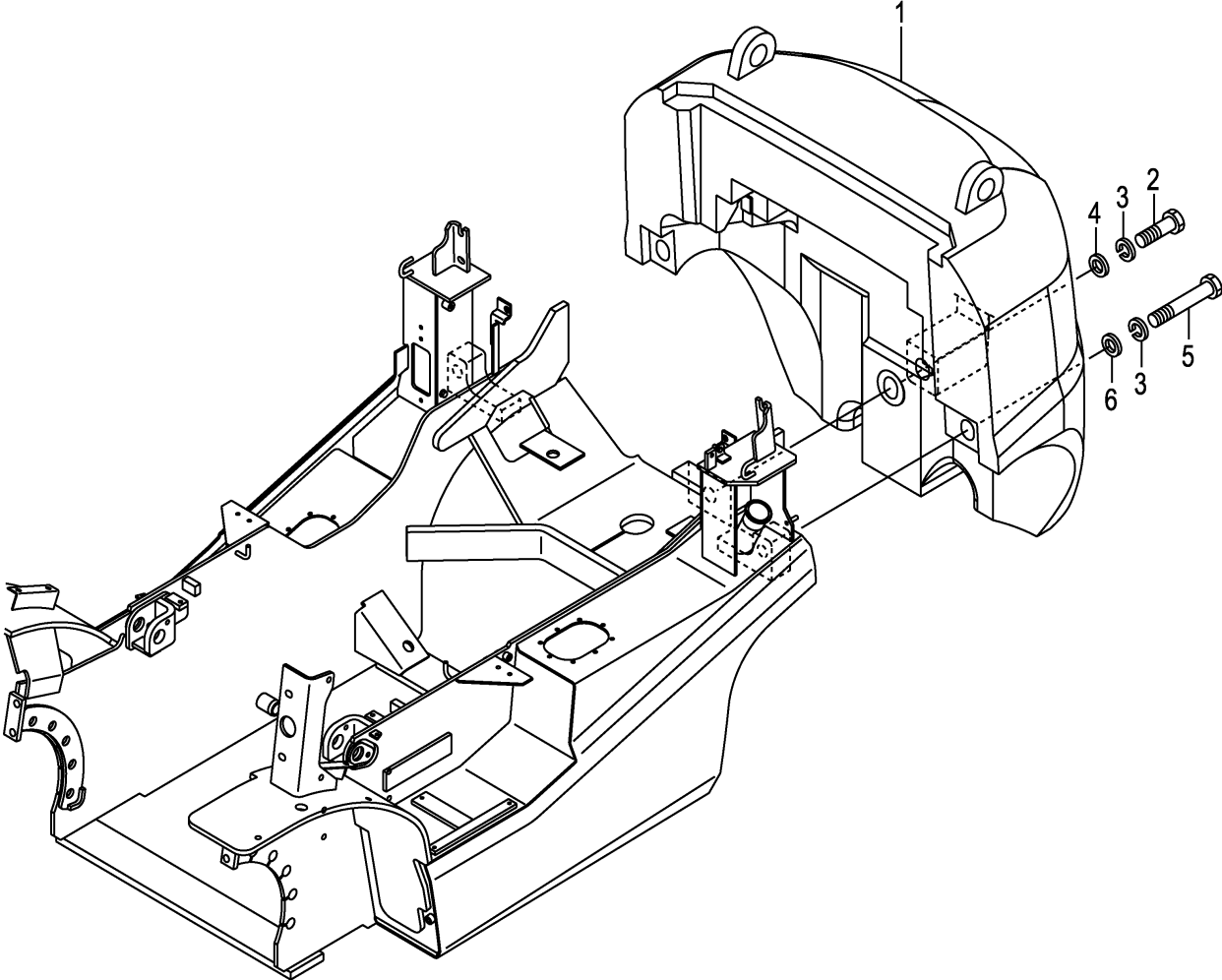

Front

A:FD20C3Z FD20T3Z
 B:FD25C3Z FD25T3Z

Item No	Part No.	Mark	Description	Req'd	Remarks : Serial No.
1	NO PART NO.	#	WEIGHT,BALANCE,2.0 ウェイト	1	A [HC]
-	NO PART NO.	#	WEIGHT,BALANCE,2.5 ウェイト	1	B [HC]
2	01110-30150		BOLT ホルト	1	[HC]
3	02010-00030		WASHER ワッシャ	3	[HC]
4	234A6-32001		WASHER ワッシャ	1	[HC]
5	01113-30200		BOLT ホルト	2	A [HC]
-	01113-30250		BOLT ホルト	2	B [HC]
6	225R6-32001		WASHER ワッシャ	2	[HC]
7	225R9-12101	+	DECAL,HOOK-CAUTION ティカル	1	[HC]

FIG.122 FRONT GUARD

(F7Z26410) フロントガード

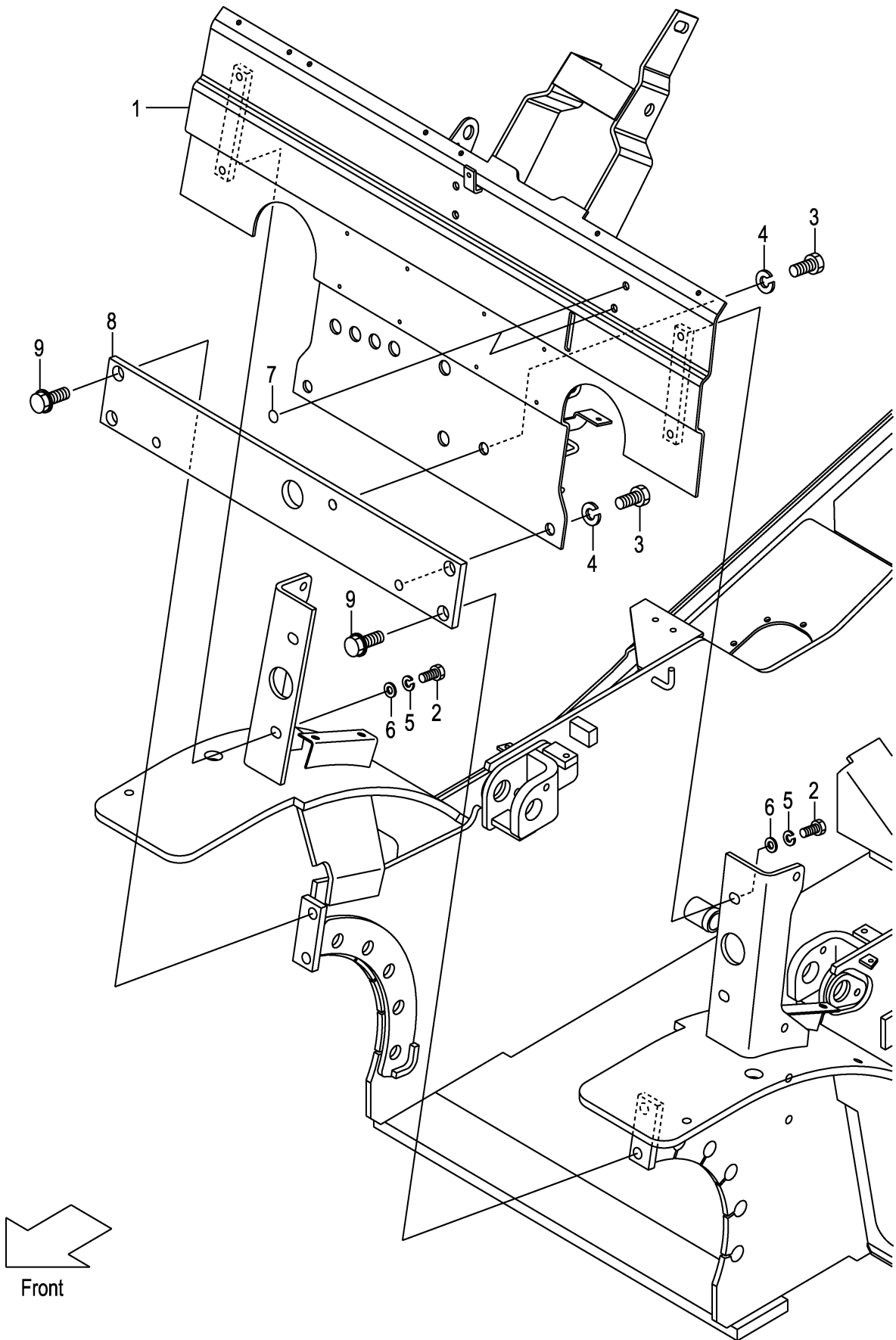

A:FD20C3Z FD20T3Z FD25C3Z FD25T3Z

Item No	Part No.	Mark	Description	Req'd	Remarks : Serial No.
1	22N56-40101		GUARD,FRONT ガード	1	
2	01186-12025		BOLT ホルト	4	
-	01109-12025		BOLT,STAINLESS ホルト	4	[FC]
3	01100-16020		BOLT ホルト	3	
4	02010-00016		WASHER ワッシャ	3	
5	02013-00012		WASHER ワッシャ	4	[FC]
6	02001-00012		WASHER ワッシャ	4	[FC]
7	22N55-13181		SEAL,PANEL-COVER シール	2	
8	22N56-42041		PLATE,FRONT プレート	1	
9	216G6-43561		BOLT,FLANGE ホルト	4	

FIG.123 BONNET
 (F7Z26420) ホンネット

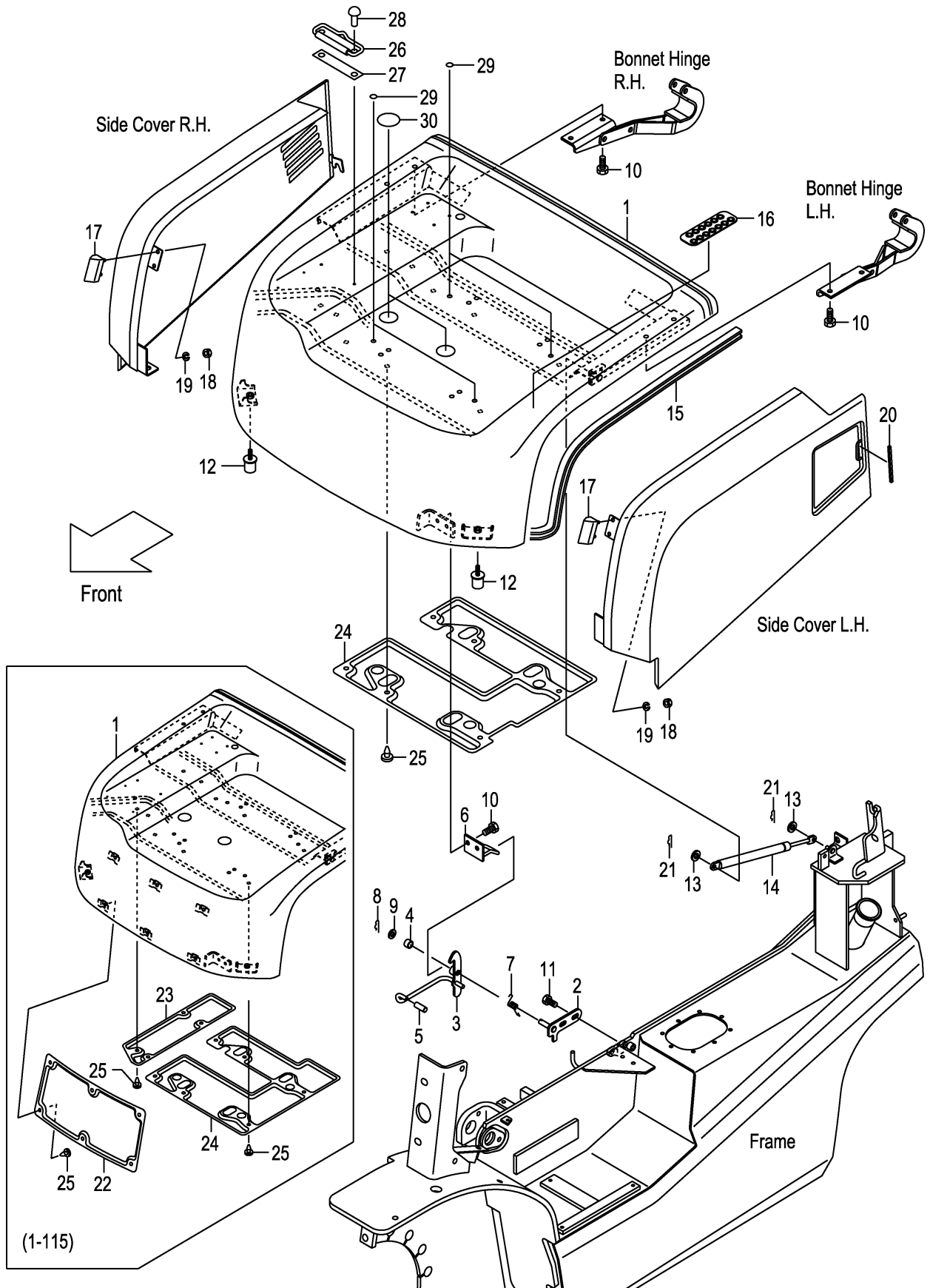

A:FD20C3Z FD20T3Z FD25C3Z FD25T3Z

Item No	Part No.	Mark	Description	Req'd	Remarks : Serial No.
1	22N56-40202		BONNET ホンネット	1	1-115
-	22N56-40203		BONNET ホンネット	1	116-
-	52N55-30401		BONNET ホンネット	1	1-115
-	52N55-30402		BONNET ホンネット	1	116- [SCB001][SCBCR]
-	52N59-20411		BONNET ホンネット	1	1-115 [TOB]
-	52N59-20412		BONNET ホンネット	1	116- [TOB]
A1	243C6-40021		CATCH-ASSY,BONNET ホンネットキャッチアッセン	1	INC.2-9
2	NO PART NO.	#	BRACKET,BONNET-CATCH フラケット	1	
3	NO PART NO.	#	LATCH ラッチ	1	
4	23655-22101		BUSHING ブッシング	1	
5	216G6-52291		CAP キャップ	1	
6	216G6-42451		HOOK フック	1	
7	216G6-42481		SPRING スプリング	1	
8	216H5-42141		PIN,SNAP ピン	1	
9	02000-00010		WASHER ワッシャ	1	
10	01183-08016		BOLT ボルト	6	
11	01185-08016		BOLT ボルト	2	
12	22N56-43051		RUBBER,STOPPER ラバー	2	
13	02000-00008		WASHER ワッシャ	2	
14	22N56-43041		SPRING,GAS スプリング	1	
15	22N56-40361		RUBBER,SEAL,BONNET ラバー	1	
16	22N56-43221		RUBBER ラバー	1	
17	22N56-43281		STOPPER,BONNET ストップ	2	
18	01400-00006		NUT ナット	4	
19	02010-00006		WASHER ワッシャ	4	
20	22N56-43271		RUBBER ラバー	1	
21	216H3-92171		PIN,SNAP ピン	2	
22	22N56-40451		INSULATOR,A インシュレータ	1	1-115
23	22N56-40461		INSULATOR,B インシュレータ	1	1-115
24	22N56-40471		INSULATOR,C インシュレータ	1	
25	216G6-42541		CLIP クリップ	16	1-115
-	216G6-42541		CLIP クリップ	6	116-
26	25599-32001		BINDER バインダ	1	
27	25599-32021		SHEET,BINDER シート	1	
28	22256-42001		RIVET リベット	2	
29	22N56-43531		SEAL,PANEL-COVER シール	6	
30	22N56-43541		SEAT,BONNET シート	2	

FIG.124 RADIATOR COVER

(F7Z26430) ラジエータカバー

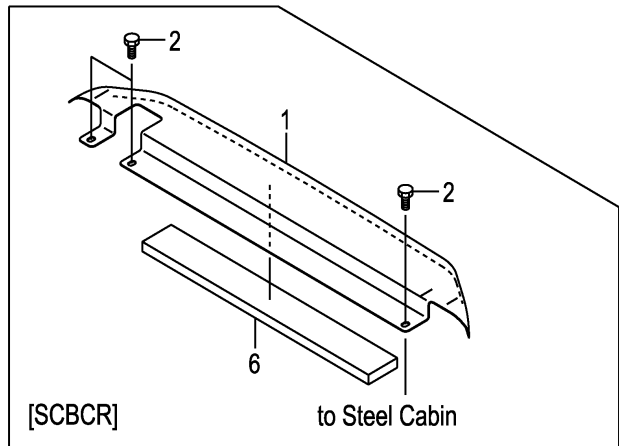
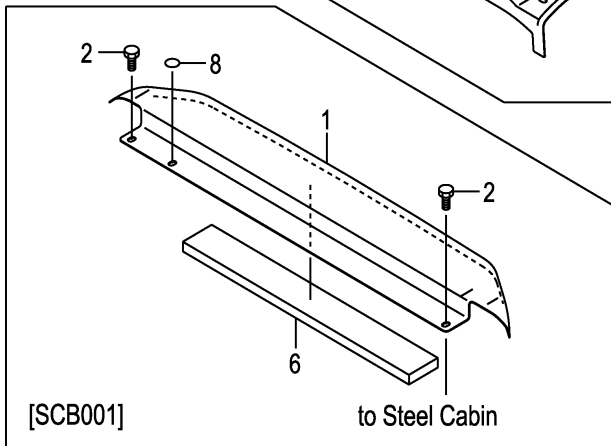
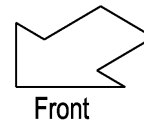
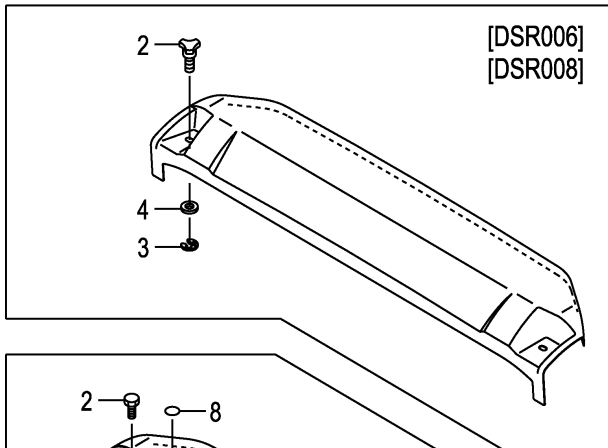
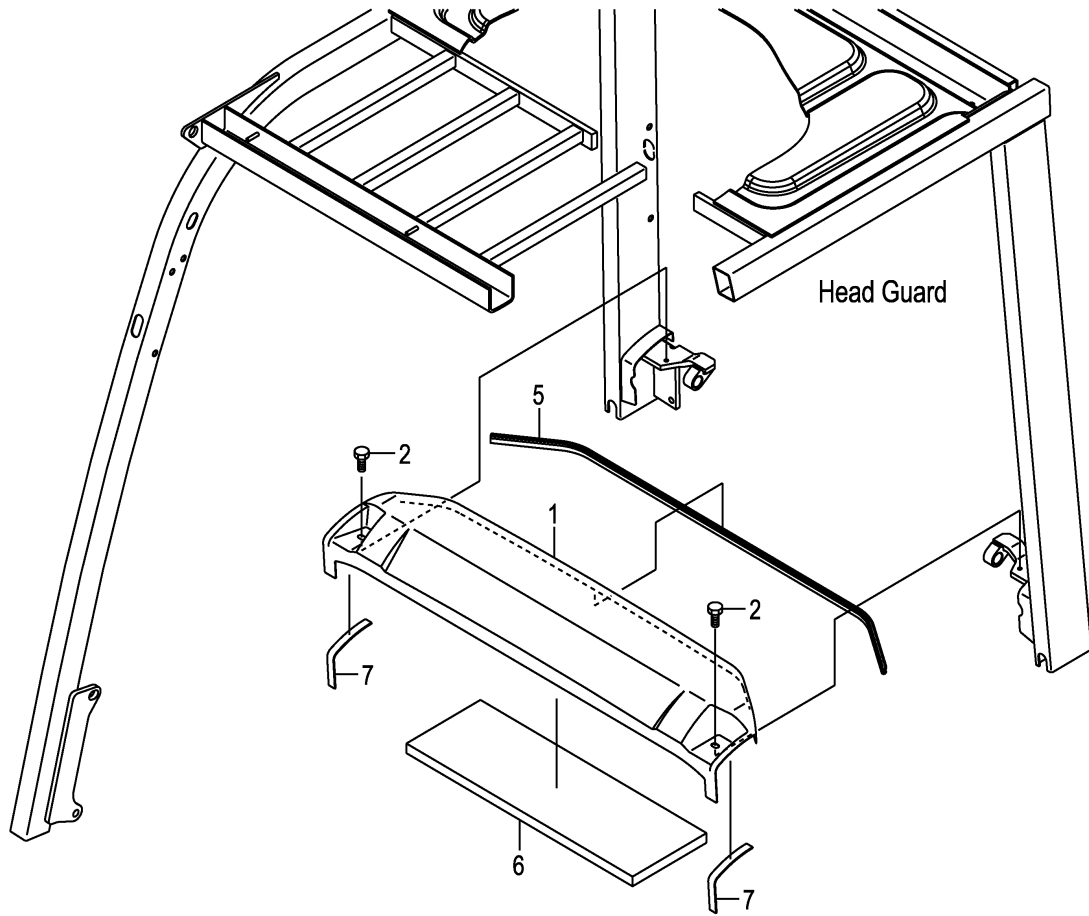

A:FD20C3Z FD20T3Z FD25C3Z FD25T3Z

Item No	Part No.	Mark	Description	Req'd	Remarks : Serial No.
1	22N56-40302		COVER,RADIATOR カバー	1	
-	52N55-40211		COVER,RADIATOR カバー	1	[AW061]
-	52N55-30451		COVER,RADIATOR カバー	1	[SCB001]
-	52N57-60451		COVER,RADIATOR カバー	1	[SCBCR]
2	01181-08016		BOLT ホルト	2	
-	01181-08016		BOLT ホルト	3	[SCBCR]
-	222A6-42451		BOLT,KNOB ホルト	2	[DSR006][DSR008]
3	222A6-42461		E-RING エリング	2	[DSR006][DSR008]
4	02000-00008		WASHER ワッシャ	2	[DSR006][DSR008]
5	22N56-40371		SEAL,RUBBER シール	1	
6	22N56-40401		RUBBER,RAD-COVER ラバー	1	
-	52N55-32171		RUBBER,RAD-COVER ラバー	1	[SCB001][SCBCR]
7	234A6-43121		RUBBER ラバー	2	(WITHOUT SCB001,SCBCR)
8	22N56-43531		SEAL,PANEL-COVER シール	1	[SCB001]

FIG.125 BONNET HINGE
(F7Z26440) ホンネットヒンジ

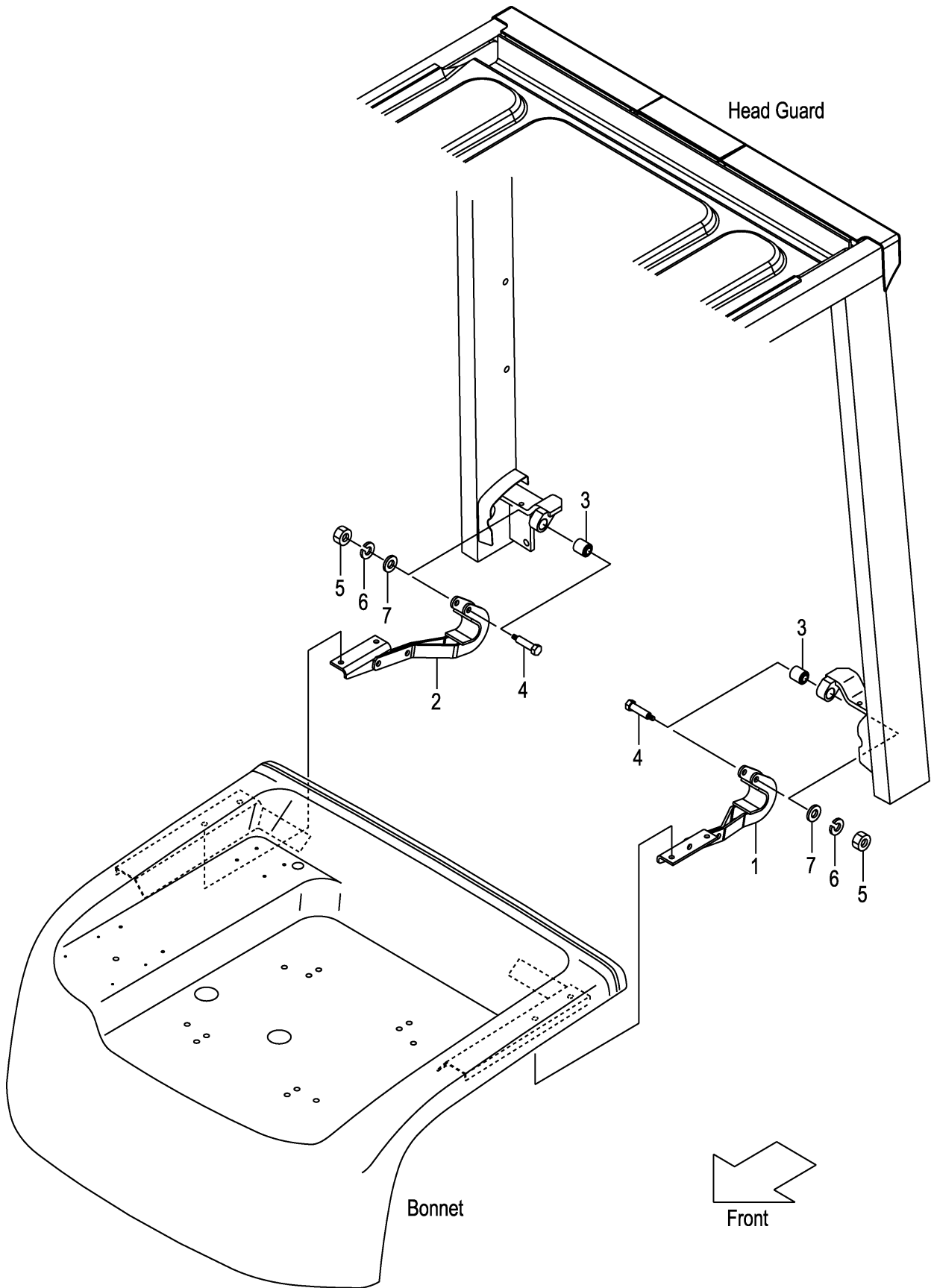

A:FD20C3Z FD20T3Z FD25C3Z FD25T3Z

Item No	Part No.	Mark	Description	Req'd	Remarks : Serial No.
1	22N56-42602		HINGE,LH ヒンジ	1	
2	22N56-42612		HINGE,RH ヒンジ	1	
3	216G6-42921		BUSHING ブッシング	2	
4	216G6-42931		BOLT ボルト	2	
5	01400-00006		NUT ナット	2	
6	02010-00006		WASHER ワッシャ	2	
7	02000-00006		WASHER ワッシャ	2	

FIG.126 FLOOR BOARD

(F7Z26450) フロアボード

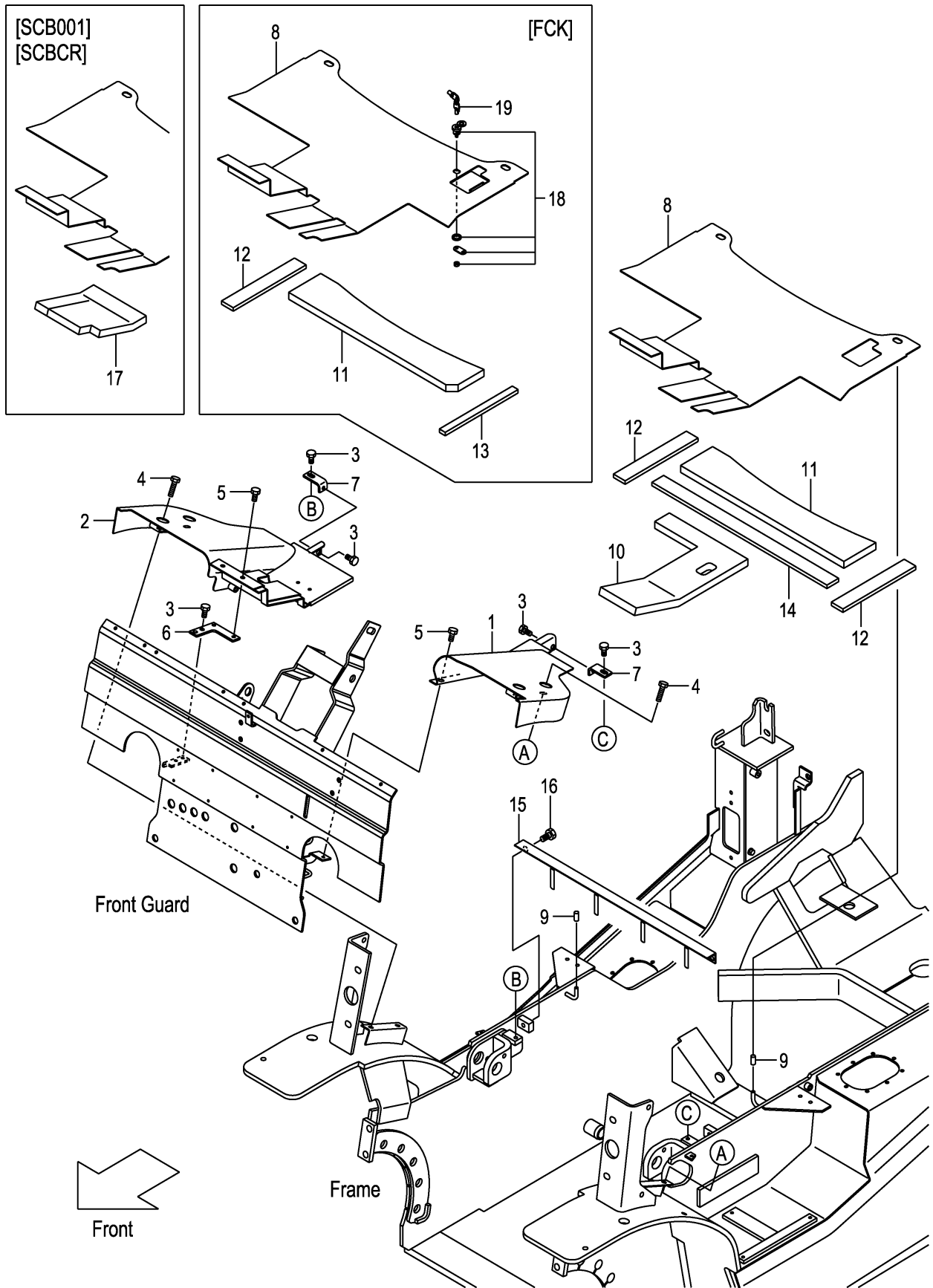

A:FD20C3Z FD20T3Z FD25C3Z FD25T3Z

Item No	Part No.	Mark	Description	Req'd	Remarks : Serial No.
1	22N56-50201		COVER,LH カバー	1	
2	22N56-50211		COVER,RH カバー	1	1-112
-	22N56-50212		COVER,RH カバー	1	113-
3	01185-08016		BOLT ボルト	6	
4	01185-08030		BOLT ボルト	4	
5	273A6-42471		BOLT ボルト	3	
6	22N56-52251		BRACKET ブラケット	1	
7	22N56-52241		BRACKET ブラケット	2	
8	22N56-52201		BOARD,FLOOR ボード	1	
-	52N58-10201		BOARD,FLOOR ボード	1	[FCK]
9	216G6-52291		CAP キャップ	2	
10	22N56-52222		RUBBER,FLOOR-BOARD ラバー	1	
11	22N56-52231		RUBBER,FLOOR-BOARD ラバー	1	
-	52N58-12201		RUBBER,FLOOR-BOARD ラバー	1	[FCK]
12	22N56-52351		RUBBER ラバー	2	
-	22N56-52351		RUBBER ラバー	1	[FCK]
13	216G6-52161		RUBBER ラバー	1	[FCK]
14	22N56-52361		RUBBER ラバー	1	
15	22N56-52402		ANGLE アンゲル	1	
16	01185-10016		BOLT ボルト	2	
17	52N55-32331		RUBBER,FLOOR-BOARD ラバー	1	[SCB001][SCBCR]
A1	52N58-10301		LOCK-ASSY,COIN コインロックアッセン	1	[FCK] INC.18,19
18	52N58-12501		CYL,KEY シリンダ	1	[FCK]
19	52N58-12511		KEY キー	1	[FCK](1SET=2PCS)

FIG.127 STEP & FLOOR MAT

(F7Z26460) ステップ&フロアマット

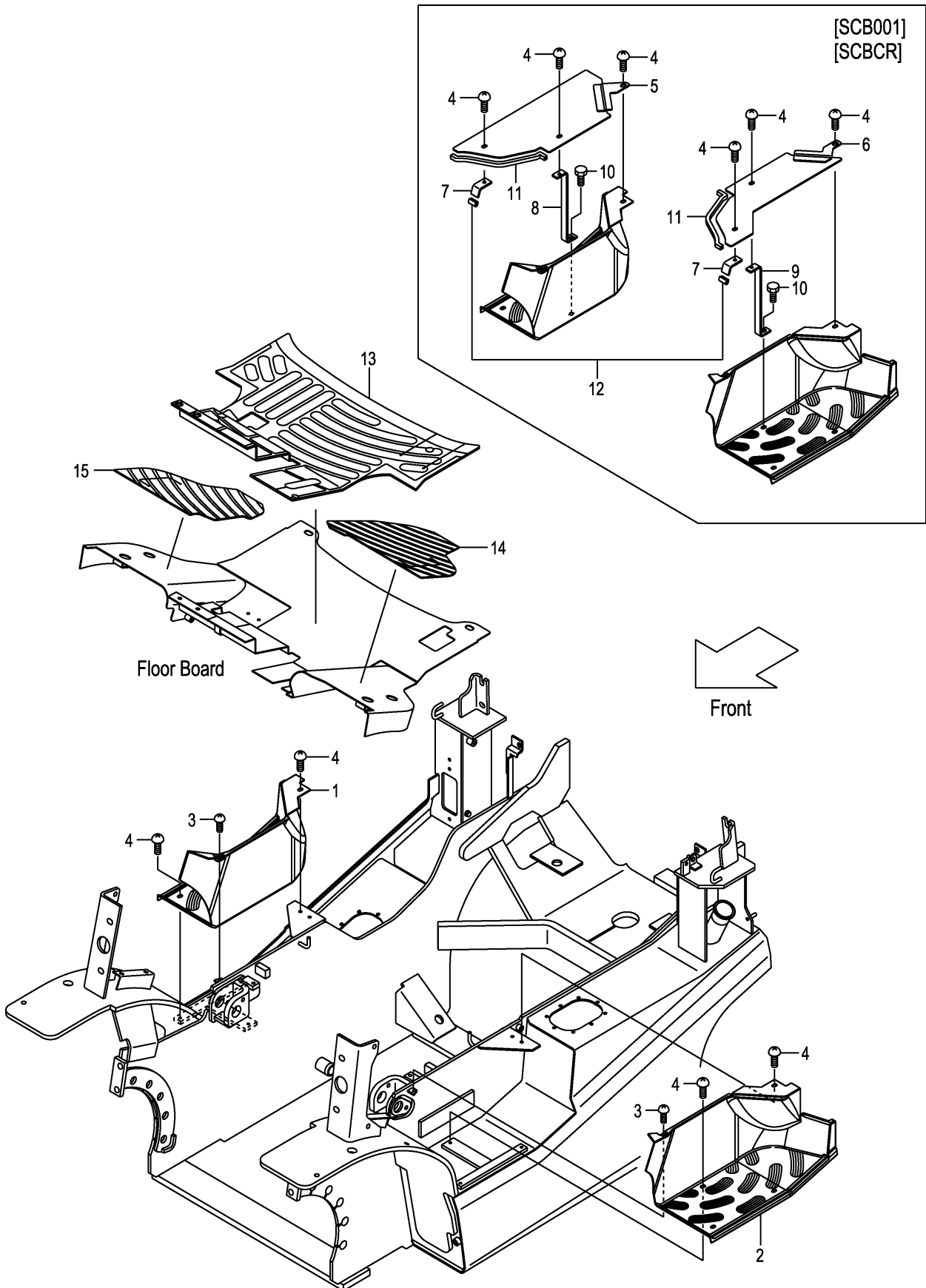

A:FD20C3Z FD20T3Z FD25C3Z FD25T3Z

Item No	Part No.	Mark	Description	Req'd	Remarks : Serial No.
1	22N56-42901		COVER,STEP,RH カバー	1	(WITHOUT HR)
-	52N55-42601		COVER,STEP,RH カバー	1	[AW061]
2	22N56-42911		COVER,STEP,LH カバー	1	
-	52N55-42611		COVER,STEP,LH カバー	1	[AW061]
3	214A6-42771		SCREW スクリュ	2	
-	214A6-42771		SCREW スクリュ	1	[HR]
4	278M6-42031		SCREW スクリュ	8	
-	278M6-42031		SCREW スクリュ	4	[HR]
-	278M6-42031		SCREW スクリュ	10	[SCB001][SCBCR]
-	278M6-42031		SCREW スクリュ	5	[HR/SCB001][HR/SCBCR]
5	52N55-32051		PLATE,STEP,RH プレート	1	[SCB001][SCBCR] (WITHOUT HR/SCB001,HR/SCBCR)
6	52N55-32061		PLATE,STEP,LH プレート	1	[SCB001][SCBCR]
7	52N55-32091		BRACKET ブラケット	2	[SCB001][SCBCR]
-	52N55-32091		BRACKET ブラケット	1	[HR/SCB001][HR/SCBCR]
8	52N55-32101		BRACKET,RH ブラケット	1	[SCB001][SCBCR] (WITHOUT HR/SCB001,HR/SCBCR)
9	52N55-32111		BRACKET,LH ブラケット	1	[SCB001][SCBCR]
10	216H3-92281		BOLT ボルト	2	[SCB001][SCBCR]
-	216H3-92281		BOLT ボルト	1	[HR/SCB001][HR/SCBCR]
11	509S3-92261		RUBBER,SEAL ラバー	2	[SCB001][SCBCR]
-	509S3-92261		RUBBER,SEAL ラバー	1	[HR/SCB001][HR/SCBCR]
12	209P6-42831		EDGING エッジング	1	[SCB001][SCBCR]
13	22N56-52302		MAT,FLOOR マット	1	
-	52N58-10311		MAT,FLOOR マット	1	[FCK]
14	22N56-52311		MAT,FLOOR,LH マット	1	
15	22N56-52321		MAT,FLOOR,RH マット	1	

FIG.128 FRONT COVER (CLUTCH)

(F7Z26470) フロントカバー

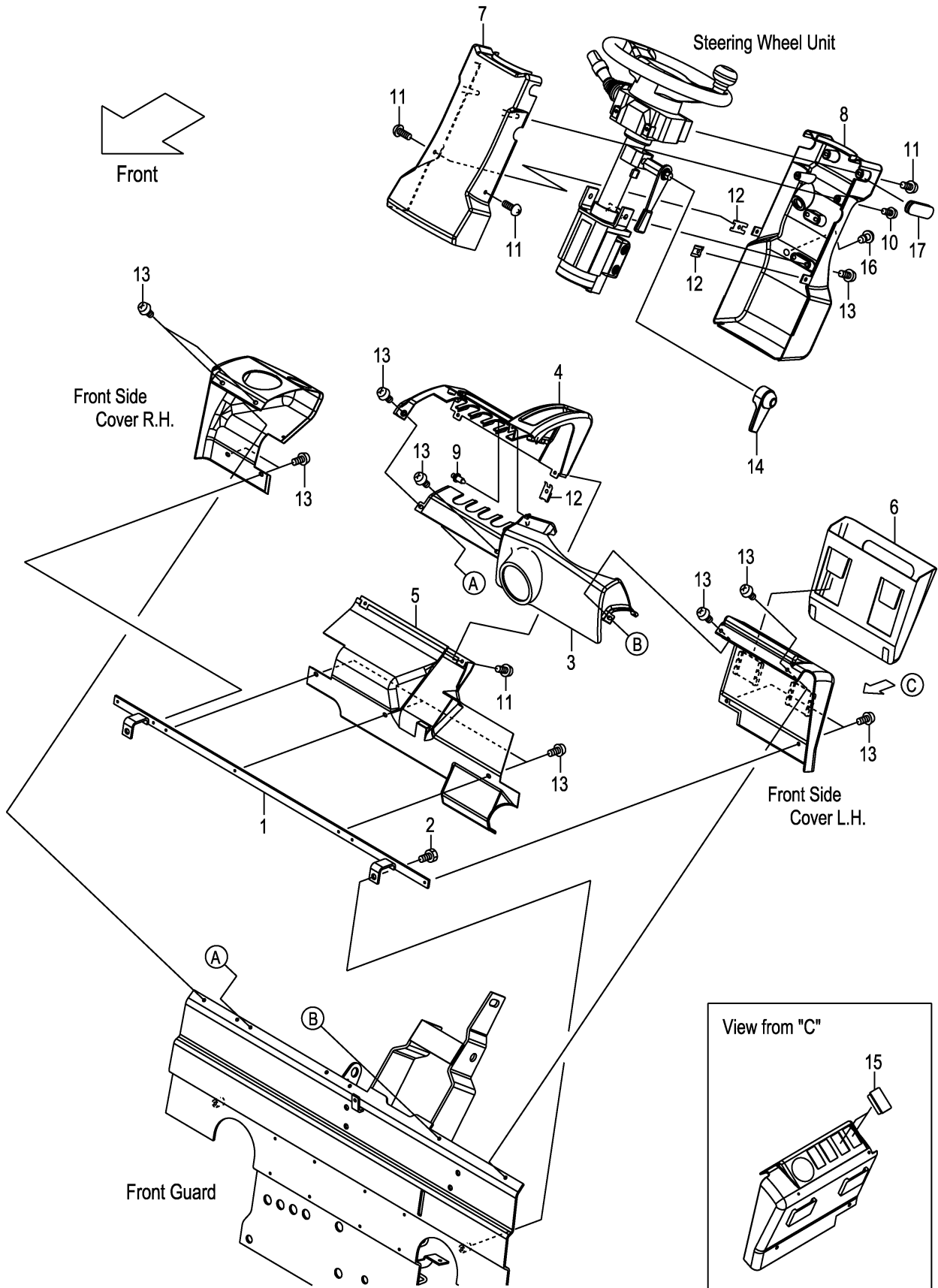

A:FD20C3Z FD25C3Z

Item No	Part No.	Mark	Description	Req'd	Remarks : Serial No.
1	22N56-42861		BRACKET,COVER ブラケット	1	
2	01185-08016		BOLT ボルト	2	
3	22N56-42741		COVER,FRONT カバー	1	
4	22N56-42701		COVER,METER-PANEL カバー	1	
5	22N56-42731		COVER,LOWER カバー	1	
6	22N56-42751		POCKET,BINDER ポケット	1	
7	22N54-12321		COVER,HANDLE,FRONT カバー	1	
8	22N54-12311		COVER,HANDLE,REAR カバー	1	
-	52N57-72001		COVER,HANDLE,REAR カバー	1	[SWD]
9	22N56-42791		RIVET,PUSH リベット	1	
10	222A2-42031		SCREW スクリュ	2	
11	209K2-43001		SCREW スクリュ	6	
12	281E6-42521		NUT,SPEED ナット	4	
13	225R6-42031		SCREW スクリュ	15	
14	22N54-12201		COVER,TILT-LOCK カバー	1	
15	256T2-42121		CAP キャップ	2	
16	281E6-42571		PLUG,HOLE プラグ	1	
17	239A4-12541		GROMMET,HANDLE-COVER グロメット	1	

FIG.129 FRONT COVER (TOR-CON)

(F7Z26480) フロントカバー

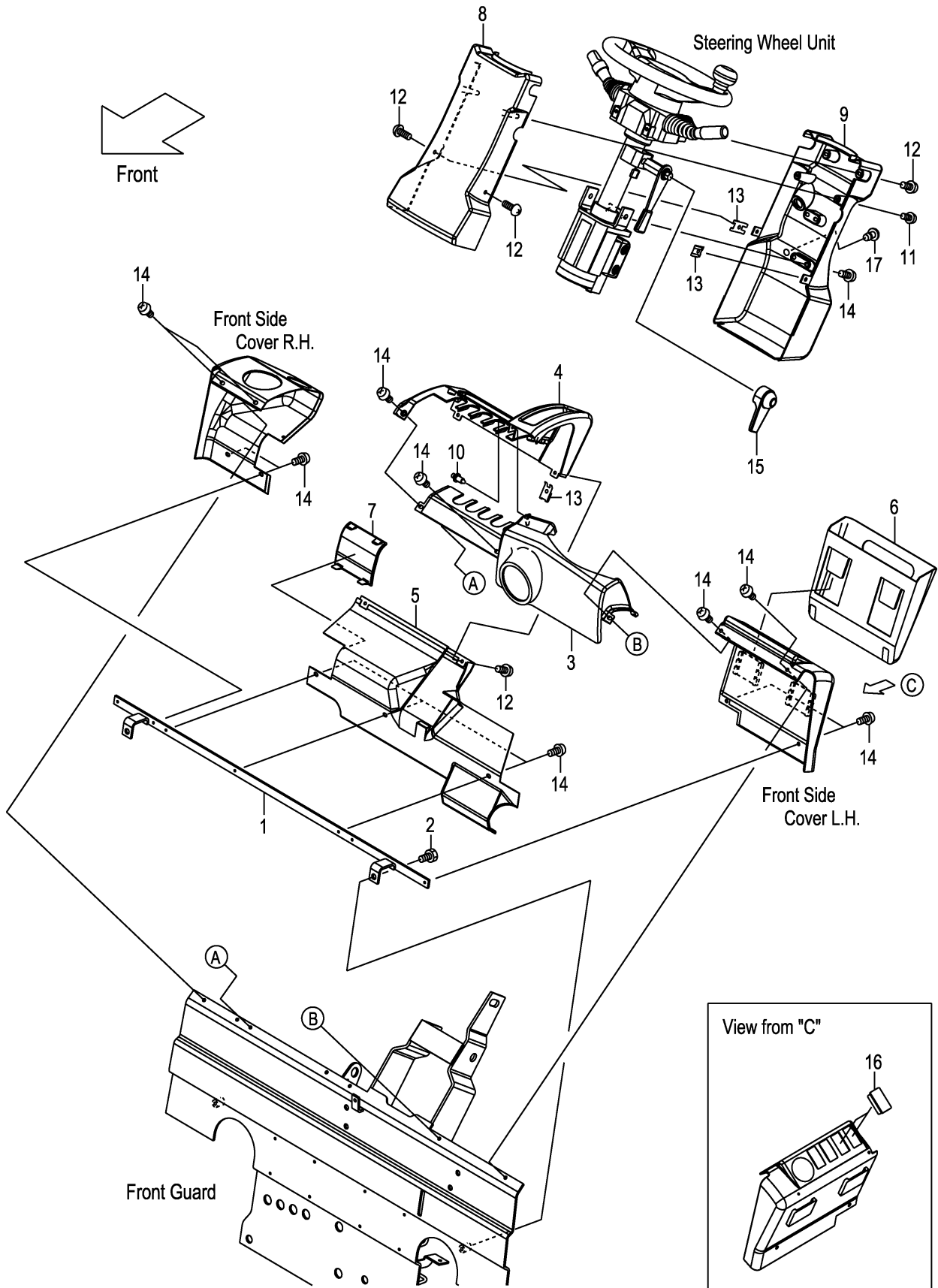

A:FD20T3Z FD25T3Z

Item No	Part No.	Mark	Description	Req'd	Remarks : Serial No.
1	22N56-42861		BRACKET,COVER ブラケット	1	
2	01185-08016		BOLT ボルト	2	
3	22N56-42741		COVER,FRONT カバー	1	
4	22N56-42701		COVER,METER-PANEL カバー	1	
5	22N56-42731		COVER,LOWER カバー	1	
6	22N56-42751		POCKET,BINDER ポケット	1	
7	22N56-42771		COVER,CHANGE-LEVER カバー	1	
8	22N54-12321		COVER,HANDLE,FRONT カバー	1	
9	22N54-12311		COVER,HANDLE,REAR カバー	1	
-	52N57-72001		COVER,HANDLE,REAR カバー	1	[SWD]
10	22N56-42791		RIVET,PUSH リベット	1	
11	222A2-42031		SCREW スクリュー	2	
12	209K2-43001		SCREW スクリュー	6	
13	281E6-42521		NUT,SPEED ナット	4	
14	225R6-42031		SCREW スクリュー	15	
15	22N54-12201		COVER,TILT-LOCK カバー	1	
16	256T2-42121		CAP キャップ	2	
17	281E6-42571		PLUG,HOLE プラグ	1	

FIG.130 SIDE COVER

(F7Z264A0) サイドカバー

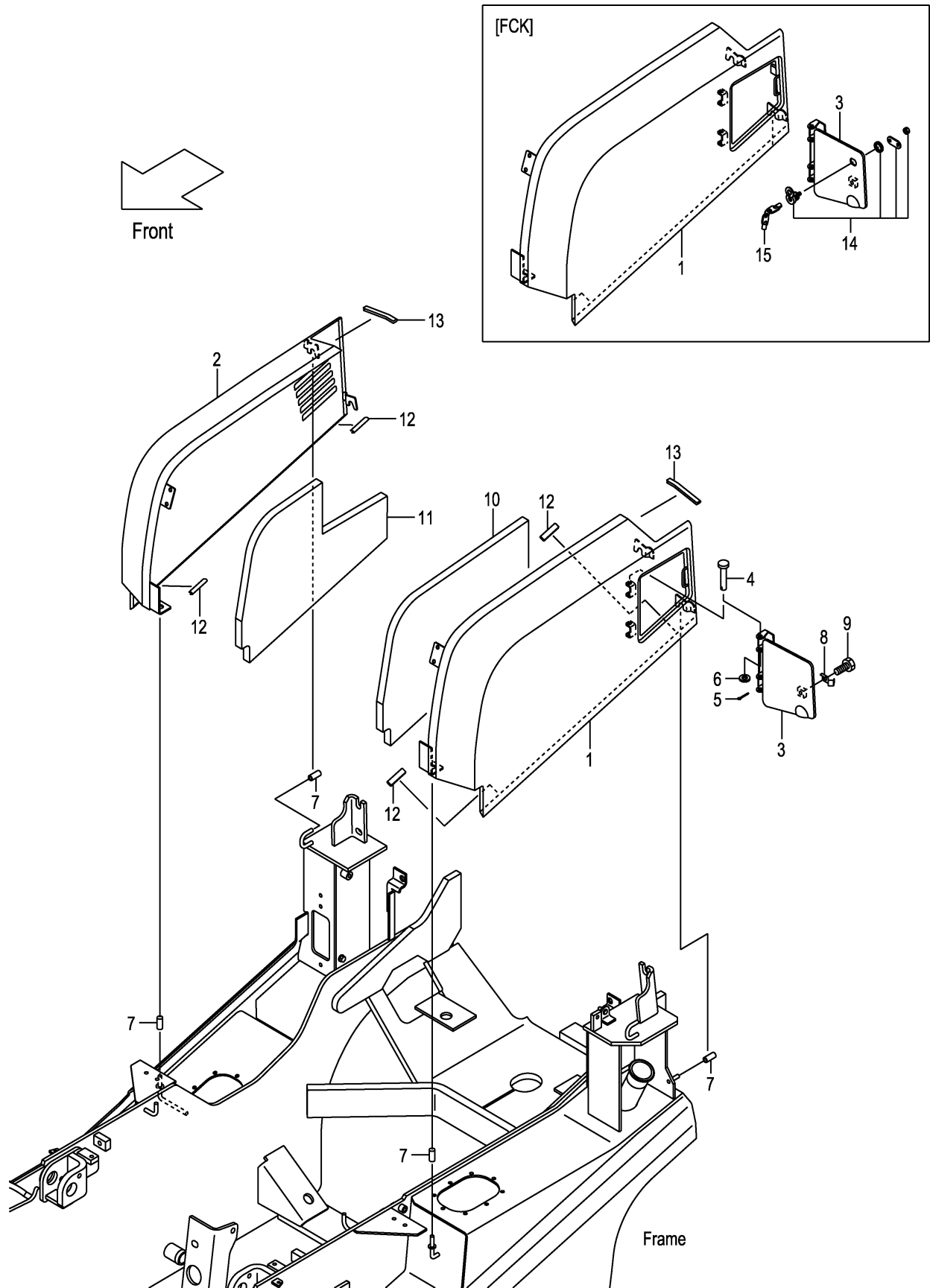

A:FD20C3Z FD20T3Z FD25C3Z FD25T3Z

Item No	Part No.	Mark	Description	Req'd	Remarks : Serial No.
1	22N56-40252		COVER,SIDE,LH カバー	1	
-	52N58-10211		COVER,SIDE,LH カバー	1	[FCK]
2	22N56-40262		COVER,SIDE,RH カバー	1	
3	22N56-40272		COVER,FUEL-CAP カバー	1	
-	52N58-10221		COVER,FUEL-CAP カバー	1	[FCK]
4	02262-08045		PIN,CLEVIS ピン	2	
5	02200-02020		PIN,COTTER ピン	2	1-109
-	216H3-92171		PIN,SNAP ピン	2	110-
6	02000-00008		WASHER ワッシャ	2	
7	216G6-52291		CAP キャップ	6	
8	22N56-43251		SPRING,LEAF スプリング	1	
9	01183-08012		BOLT ホルト	1	
10	22N56-40411		RUBBER,FOAM,LH ラバー	1	
11	22N56-40421		RUBBER,FOAM,RH ラバー	1	
12	209P6-42831		EDGING,L=50 エッジング	4	
13	243C6-42821		EDGING,L=100 エッジング	2	
A1	52N58-10301		LOCK-ASSY,COIN コインロックアッセン	1	[FCK] INC.14,15
14	52N58-12501		CYL,KEY シリンダ	1	[FCK]
15	52N58-12511		KEY キー	1	[FCK](1SET=2PCS)

FIG.131 SIDE COVER [SCB001][SCBCR]

(F7Z264B0) サイドカバー

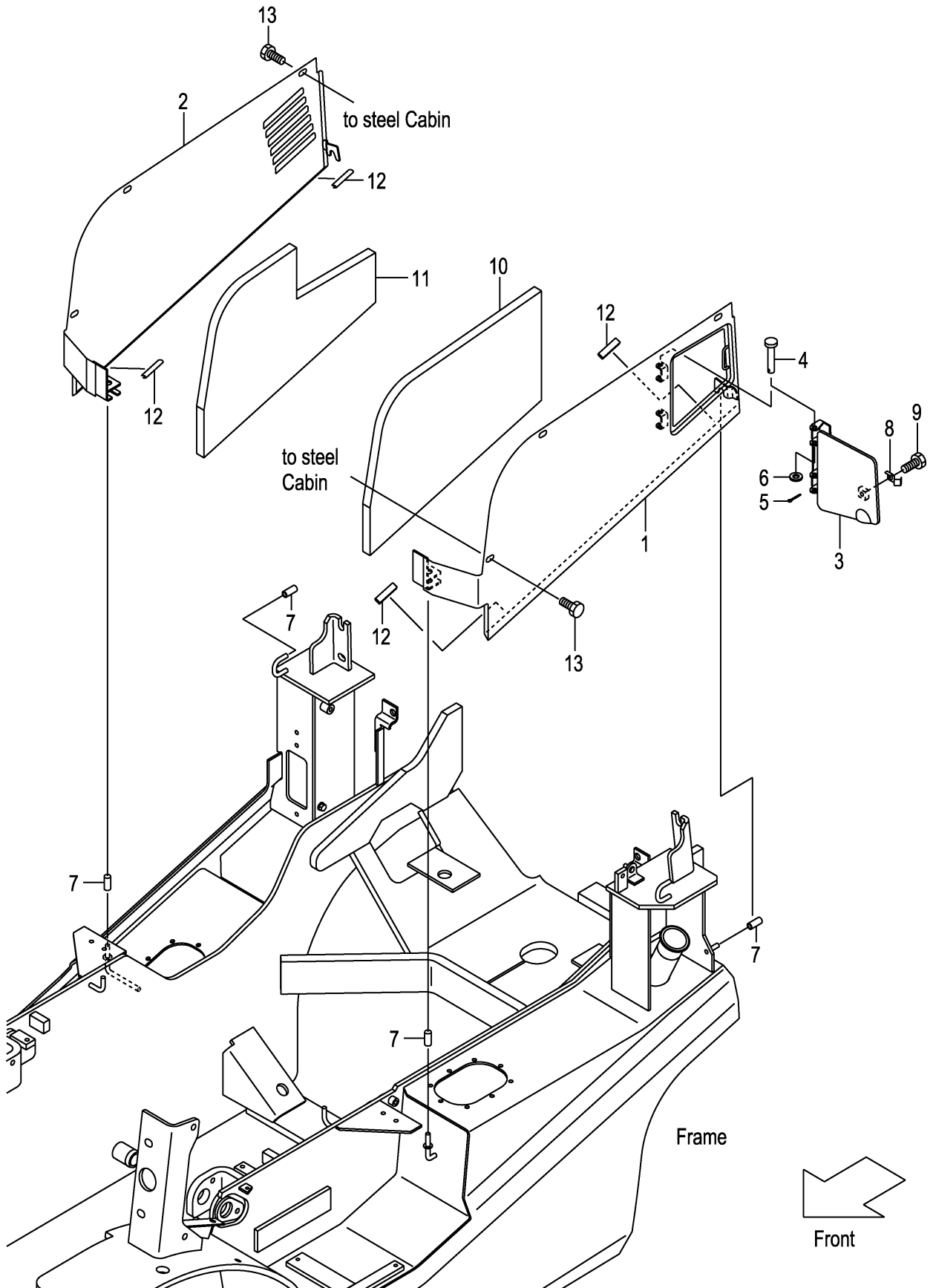

A:FD20C3Z FD20T3Z FD25C3Z FD25T3Z

Item No	Part No.	Mark	Description	Req'd	Remarks : Serial No.
1	52N55-30511		COVER,SIDE,LH カバー	1	[SCB001][SCBCR]
2	52N55-30501		COVER,SIDE,RH カバー	1	[SCB001][SCBCR]
3	22N56-40272		COVER,FUEL-CAP カバー	1	[SCB001][SCBCR]
4	02262-08045		PIN,CLEVIS ピン	2	[SCB001][SCBCR]
5	02200-02020		PIN,COTTER ピン	2	1-109 [SCB001][SCBCR]
-	216H3-92171		PIN,SNAP ピン	2	110- [SCB001][SCBCR]
6	02000-00008		WASHER ワッシャ	2	[SCB001][SCBCR]
7	216G6-52291		CAP キャップ	6	[SCB001][SCBCR]
8	22N56-43251		SPRING,LEAF スプリング	1	[SCB001][SCBCR]
9	01183-08012		BOLT ボルト	1	[SCB001][SCBCR]
10	52N55-32311		RUBBER,FOAM,LH ラバー	1	[SCB001][SCBCR]
11	52N55-32301		RUBBER,FOAM,RH ラバー	1	[SCB001][SCBCR]
12	209P6-42831		EDGING,L=50 エッジング	4	[SCB001][SCBCR]
13	01185-08025		BOLT ボルト	6	[SCB001][SCBCR]

FIG.132 FRONT SIDE COVER

(F7Z264C0) フロントサイドカバー

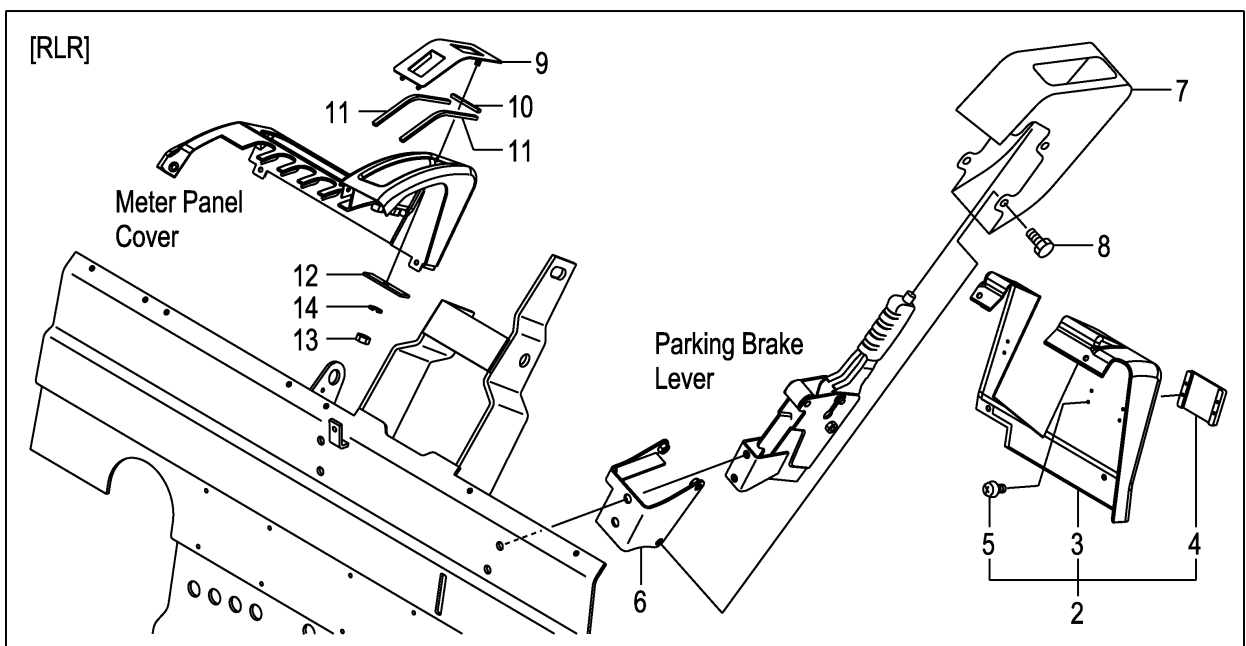
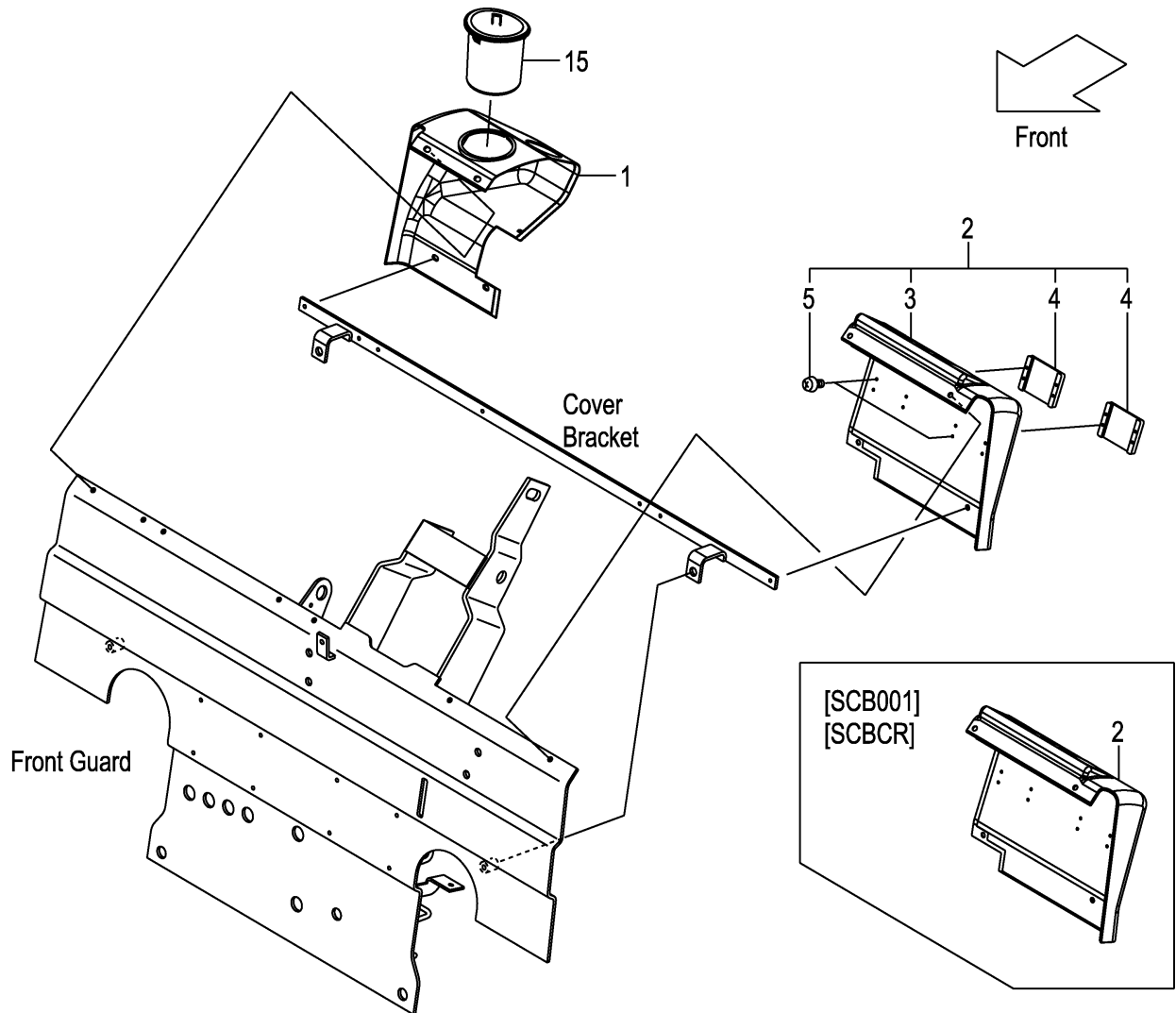

A:FD20C3Z FD20T3Z FD25C3Z FD25T3Z

Item No	Part No.	Mark	Description	Req'd	Remarks : Serial No.
1	22N56-42711		COVER,RH カバー	1	
-	22N56-43411		COVER,RH カバー	1	[TTM][TPM]
-	52N55-32141		COVER,RH カバー	1	[SCB001][SCBCR]
-	52N55-32401		COVER,RH カバー	1	[TTM/SCB001][TPM/SCB001]
-	52N55-32401		COVER,RH カバー	1	[TTM/SCBCR][TPM/SCBCR]
2	22N56-42851		COVER,LH カバー	1	INC.3-5
-	22N56-43021		COVER,LH カバー	1	[RWL/BB SW/LPG] [RWL/BBASW/LPG] INC.3-5
-	22N56-43021		COVER,LH カバー	1	[RWL/BB SW/AW071] [RWL/BBASW/AW071] INC.3-5
-	22N56-43021		COVER,LH カバー	1	[RWL/LPG/AW071] INC.3-5
-	22N56-43021		COVER,LH カバー	1	[BB SW/LPG/AW071] [BBASW/LPG/AW071] INC.3-5
-	22N56-43031		COVER,LH カバー	1	[AM][TTM/TPM] INC.3-5
-	52E00-52191		COVER,LH カバー	1	[LPG/LPGL] INC.3-5
-	52N55-40411		COVER,LH カバー	1	[AW071/WAS071] INC.3-5
-	52N55-42251		COVER,LH カバー	1	[SCB001][SCBCR]
-	52N55-32411		COVER,LH カバー	1	[AM/SCB001][TTM/TPM/SCB001]
-	52N55-32411		COVER,LH カバー	1	[AM/SCBCR][TTM/TPM/SCBCR]
-	22N56-43771		COVER,LH カバー	1	[PLR] INC.3-5
3	22N56-42721		COVER,LH カバー	1	(WITHOUT SCB001,SCBCR)
-	22N56-43421		COVER,LH カバー	1	[RWL/BB SW/LPG] [RWL/BBASW/LPG]
-	22N56-43421		COVER,LH カバー	1	[RWL/BB SW/AW071] [RWL/BBASW/AW071]
-	22N56-43421		COVER,LH カバー	1	[RWL/LPG/AW071]
-	22N56-43421		COVER,LH カバー	1	[BB SW/LPG/AW071] [BBASW/LPG/AW071]
-	22N56-43431		COVER,LH カバー	1	[AM][TTM/TPM]
-	52E00-52201		COVER,LH カバー	1	[LPG/LPGL]
-	52N55-40081		COVER,LH カバー	1	[AW071/WAS071]
-	22N56-43871		COVER,LH カバー	1	[PLR]
4	22N56-42811		COVER カバー	2	(WITHOUT SCB001,SCBCR)
-	22N56-42811		COVER カバー	1	[PLR]
5	214A6-42781		SCREW スクリュ	8	(WITHOUT SCB001,SCBCR)
-	214A6-42781		SCREW スクリュ	4	[PLR]
6	22N56-43801		BRACKET ブラケット	1	[PLR]
7	22N56-43831		COVER,PLR カバー	1	[PLR]
8	01185-08015		BOLT ボルト	3	[PLR]
9	22N56-43881		COVER,PLR カバー	1	[PLR]
10	22N56-43911		RUBBER ラバー	1	[PLR]
11	22N56-43921		RUBBER ラバー	2	[PLR]
12	22N56-43931		PLATE プレート	1	[PLR]
13	01400-00006		NUT ナット	1	[PLR]
14	02010-00006		WASHER ワッシャ	1	[PLR]
15	22N56-42761		CUP,HOLDER カップ	1	(WITHOUT SM)

FIG.133 SEAT

(F7Z26810) シート

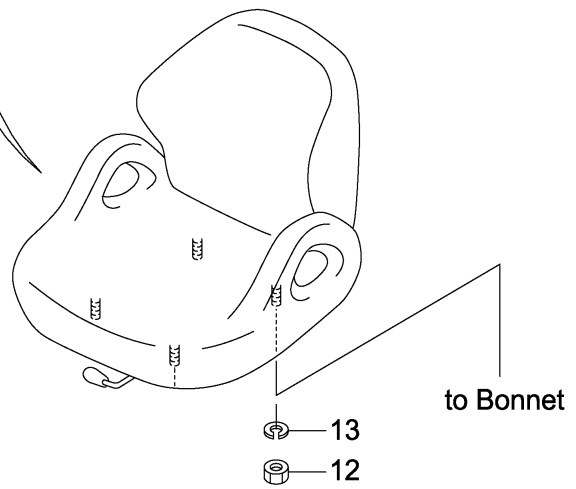
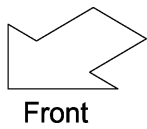
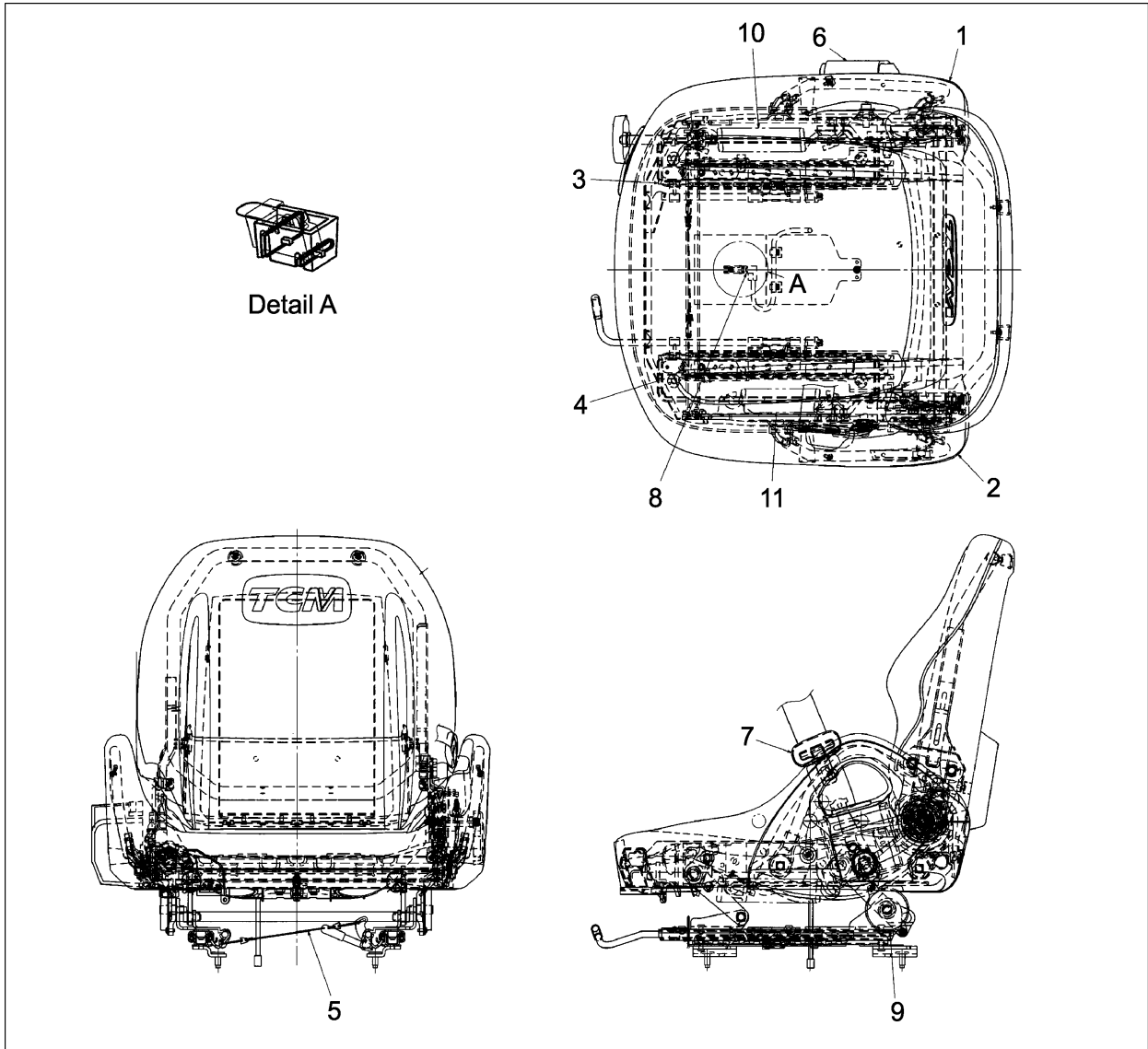

A:FD20C3Z FD20T3Z FD25C3Z FD25T3Z

Item No	Part No.	Mark	Description	Req'd	Remarks : Serial No.
A1	242F6-80101		SEAT-ASSY シートアッセン	1	INC.1-7,9-11
-	542F3-80101		SEAT-ASSY シートアッセン	1	(SEAT SW) INC.1-11
-	52N56-22201		SEAT-ASSY シートアッセン	1	[OKM][SIL] INC.1-11
1	242F6-82041		SHIELD,RH シールド	1	
2	242F6-82051		SHIELD,LH シールド	1	
3	242F6-82081		TRACK,RH トラック	1	
4	242F6-82091		TRACK,LH トラック	1	
5	242F6-82101		WIRE ワイヤ	1	
6	242F6-82111		BELT,SEAT,OUTER ベルト	1	
7	242F6-82121		BELT,SEAT,INNER ベルト	1	
8	542F3-82011		SWITCH,SEAT スイッチ	1	[OKM][SIL](SEAT SW)
9	242F6-82141		ABSORBER,SUSPENSION アブソーバ	2	
10	242F6-82271		SPRING,TENSION スプリング	1	
11	242F6-82281		SPRING,TENSION スプリング	1	
12	01400-00008		NUT ナット	4	
13	02010-00008		WASHER ワッシャ	4	

FIG.134 SEAT [HGL]

(F7Z26820) シート

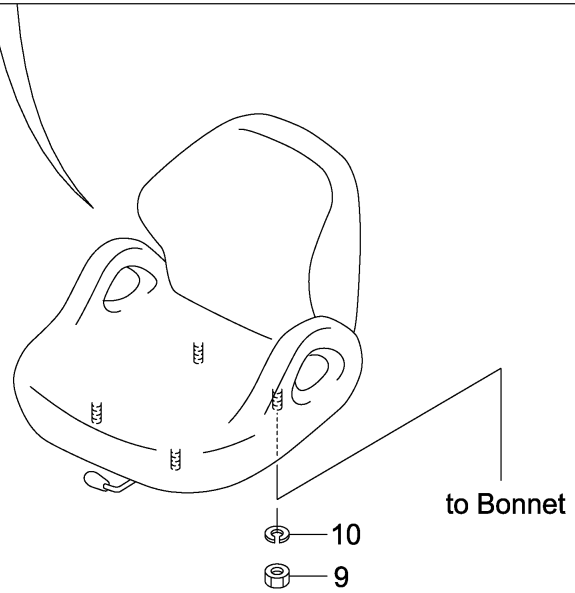
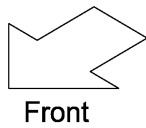
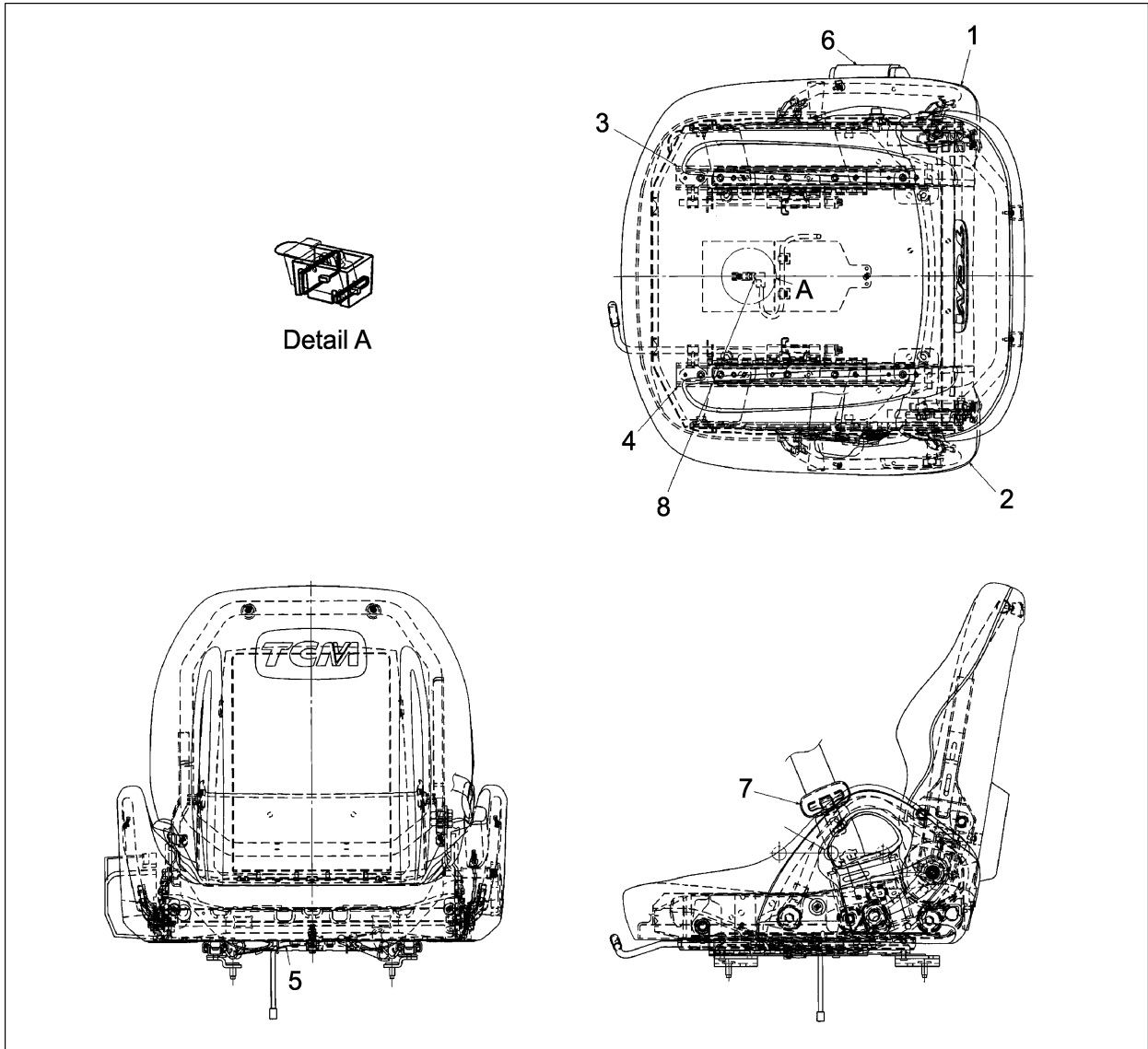

A:FD20C3Z FD20T3Z FD25C3Z FD25T3Z

Item No	Part No.	Mark	Description	Req'd	Remarks : Serial No.
A1	242F6-80201		SEAT-ASSY シートアッセン	1	[HGL] INC.1-7
-	542F3-80201		SEAT-ASSY シートアッセン	1	[HGL](SEAT SW) INC.1-8
1	242F6-82041		SHIELD,RH シールド	1	[HGL]
2	242F6-82051		SHIELD,LH シールド	1	[HGL]
3	242F6-82361		TRACK,RH トラック	1	[HGL]
4	242F6-82371		TRACK,LH トラック	1	[HGL]
5	242F6-82101		WIRE ワイヤ	1	[HGL]
6	242F6-82111		BELT,SEAT,OUTER ベルト	1	[HGL]
7	242F6-82121		BELT,SEAT,INNER ベルト	1	[HGL]
8	542F3-82011		SWITCH,SEAT スイッチ	1	[HGL](SEAT SW)
9	01400-00008		NUT ナット	4	[HGL]
10	02010-00008		WASHER ワッシャ	4	[HGL]

FIG.135 PUMP UNIT

(F7Z27110) ポンプユニット

KIT
K1 901

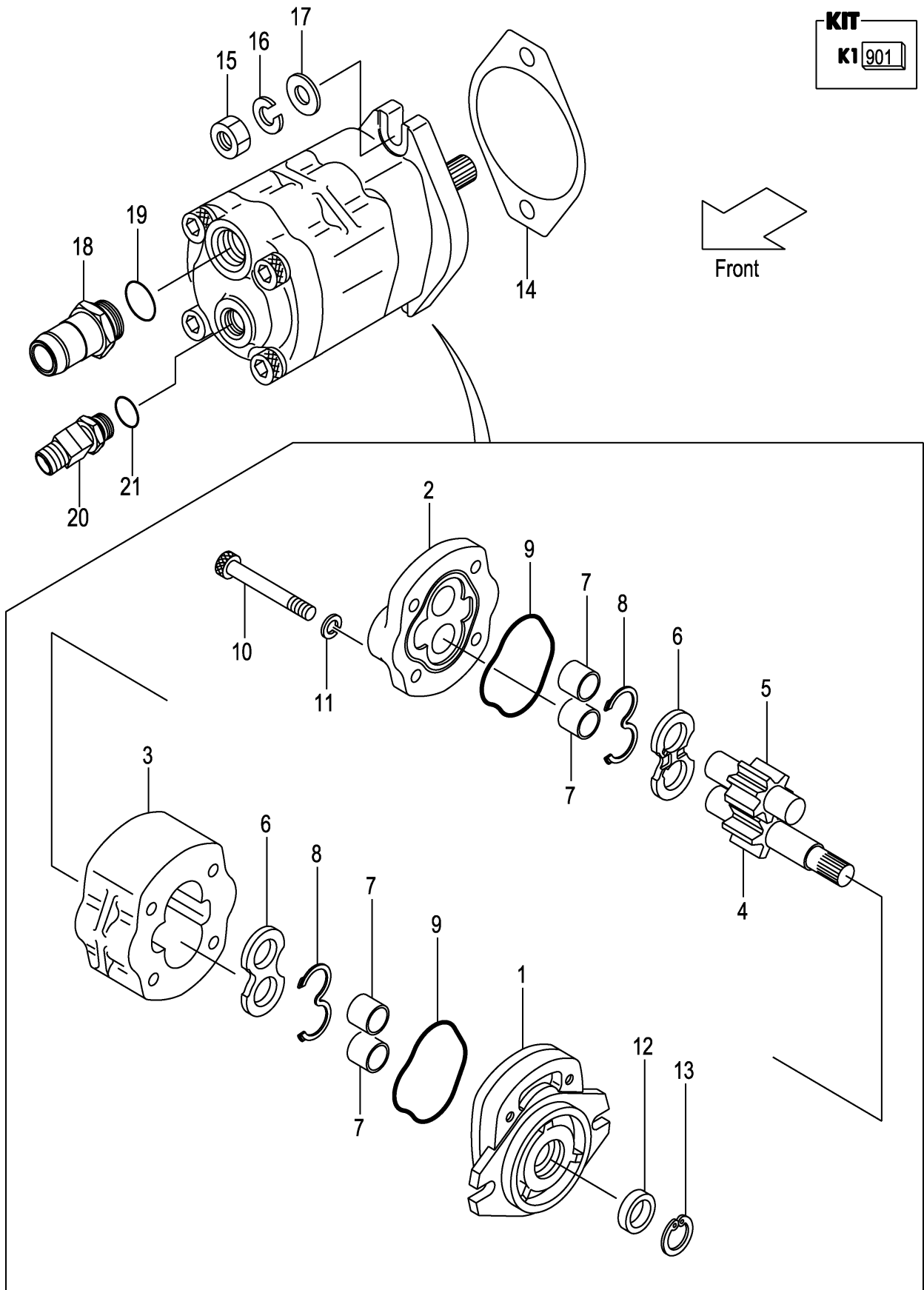

A:FD20C3Z FD20T3Z FD25C3Z FD25T3Z

Item No	Part No.	Mark	Description	Req'd	Remarks : Serial No.
A1	117M7-10401		PUMP-ASSY,GEAR	1	INC.1-13
901	R-403-21988	K1	KIT,REPAIR	1	INC.8,9,12
1	NO PART NO.	#	COVER,FRONT	1	
2	NO PART NO.	#	COVER,REAR	1	
3	NO PART NO.	#	BODY	1	
4	NO PART NO.	#	GEAR,DRIVE	1	
5	NO PART NO.	#	GEAR,DRIVEN	1	
6	NO PART NO.	#	PLATE,SIDE	2	
7	NO PART NO.	#	BUSHING	4	
8	NO PART NO.	#*	GASKET	2	
9	NO PART NO.	#*	GASKET	2	
10	R-402-65004-41		BOLT	4	
11	R-402-00710-12		WASHER	4	
12	NO PART NO.	#*	SEAL,OIL	1	
13	NO PART NO.	#	RING,SNAP	1	
14	23657-12002		PACKING	1	
15	01402-00010		NUT	2	
16	02010-00010		WASHER	2	
17	02000-00010		WASHER	2	
A2	225A7-62021		NIPPLE-ASSY	1	INC.18,19
18	NO PART NO.	#	NIPPLE	1	
19	03320-00290		O-RING	1	
A3	271A7-60351		ADAPTER-ASSY	1	INC.20,21
20	NO PART NO.	#	ADAPTER	1	
21	03320-00180		O-RING	1	

FIG.136 CONTROL VALVE [2SV]

(F7Z27310) コントロールバルブ

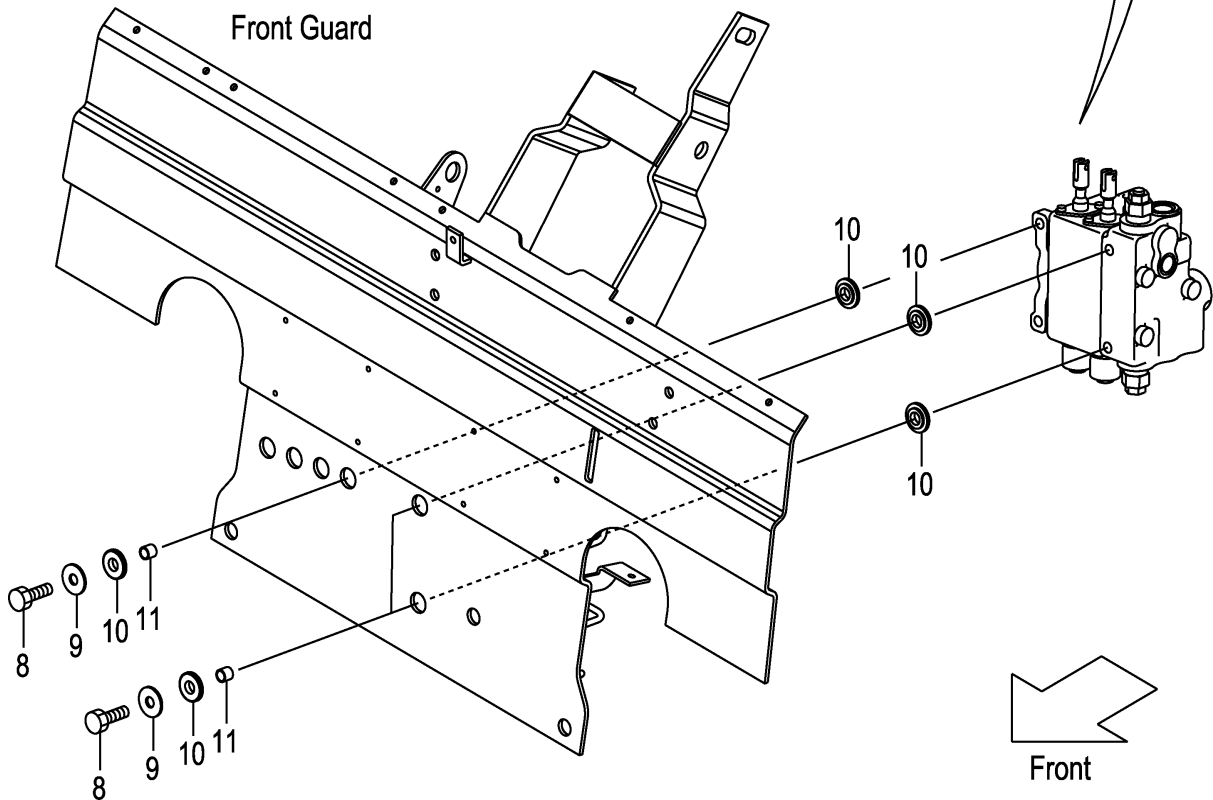
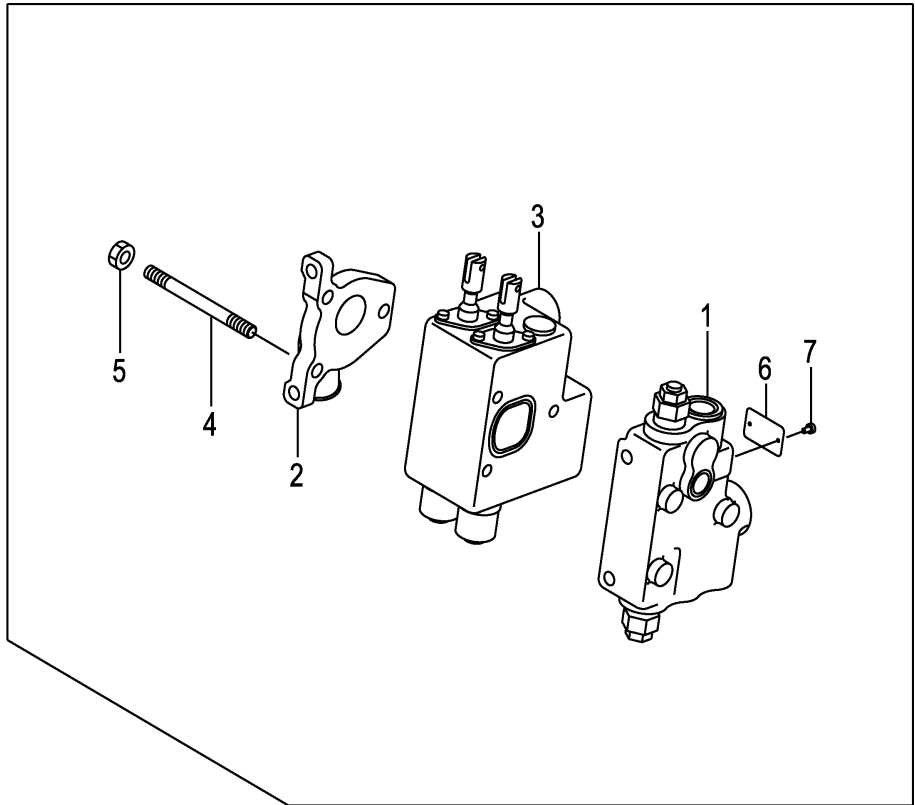

A:FD20C3Z FD20T3Z FD25C3Z FD25T3Z

Item No	Part No.	Mark	Description	Req'd	Remarks : Serial No.
A1	22N57-30221		VALVE-ASSY,CONTROL コントロールバルブアッセン	1	INC.1-7
-	52N54-60221		VALVE-ASSY,CONTROL コントロールバルブアッセン	1	[VLS] INC.1-7
-	22N57-30321		VALVE-ASSY,CONTROL コントロールバルブアッセン	1	[VLL][SIL] INC.1-7
1	B-402-36066		COVER,FRONT カバー	1	
-	B-402-36067		COVER,FRONT カバー	1	[VLS][VLL][SIL]
2	B-402-36603		COVER,REAR カバー	1	
-	B-402-36151		COVER,REAR カバー	1	[VLL][SIL]
3	B-402-37129		VALVE,COMBINATION バルブ	1	
-	B-402-37128		VALVE,COMBINATION バルブ	1	[VLL][SIL]
4	B-402-30905-02		BOLT,STUD ボルト	3	
5	B-023-06632-41		NUT ナット	3	
6	B-402-00704-13		PLATE,NAME プレート	1	
7	B-026-50103		RIVET リベット	2	
8	22N57-32041		BOLT ボルト	3	
9	216G7-32021		WASHER,PLANE ワッシャ	3	
10	22N57-42201		RUBBER,VALVE ラバー	6	
11	22N57-42211		COLLAR カラー	3	

FIG.137 CONTROL VALVE [3SV]

(F7Z27320) コントロールバルブ

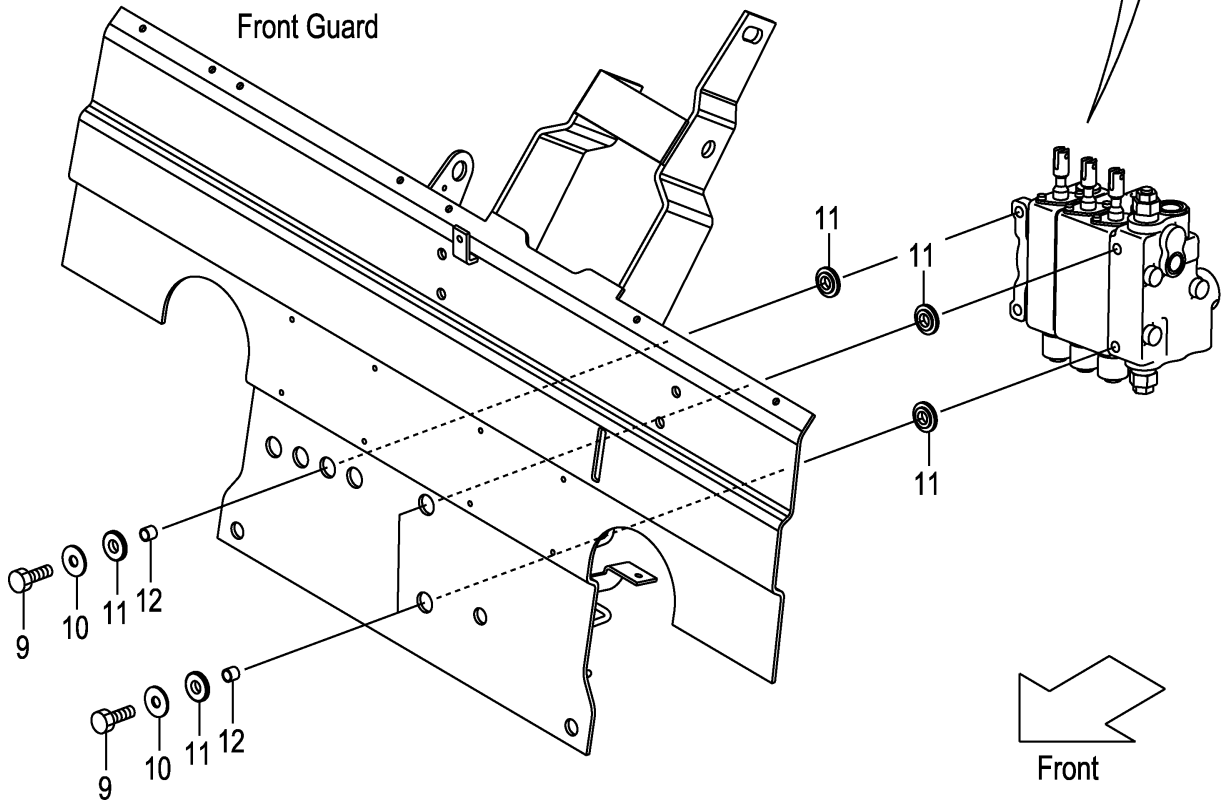
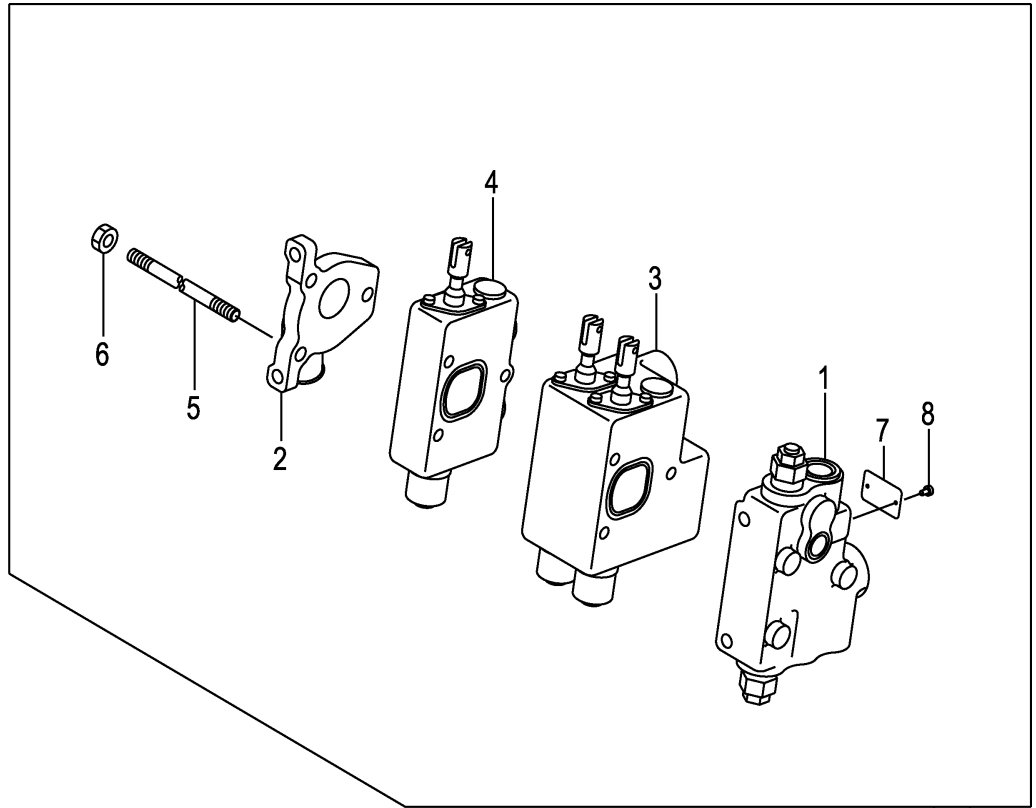

A:FD20C3Z FD20T3Z FD25C3Z FD25T3Z

Item No	Part No.	Mark	Description	Req'd	Remarks : Serial No.
A1	22N57-30231		VALVE-ASSY,CONTROL コントロールバルブアッセン	1	[3SV] INC.1-8
-	52N54-60231		VALVE-ASSY,CONTROL コントロールバルブアッセン	1	[3SV/VLS] INC.1-8
-	22N57-30331		VALVE-ASSY,CONTROL コントロールバルブアッセン	1	[3SV/VLL][3SV/SIL] INC.1-8
1	B-402-36066		COVER,FRONT カバー	1	[3SV]
-	B-402-36067		COVER,FRONT カバー	1	[3SV/VLS][3SV/VLL][3SV/SIL]
2	B-402-36603		COVER,REAR カバー	1	[3SV]
-	B-402-36151		COVER,REAR カバー	1	[3SV/VLL][3SV/SIL]
3	B-402-37129		VALVE,COMBINATION バルブ	1	[3SV]
-	B-402-37128		VALVE,COMBINATION バルブ	1	[3SV/VLL][3SV/SIL]
4	B-402-36924		VALVE,SECTION バルブ	1	[3SV]
5	B-402-30905-03		BOLT,STUD ホルト	3	[3SV]
6	B-023-06632-41		NUT ナット	3	[3SV]
7	B-402-00704-13		PLATE,NAME プレート	1	[3SV]
8	B-026-50103		RIVET リベット	2	[3SV]
9	22N57-32041		BOLT ホルト	3	[3SV]
10	216G7-32021		WASHER,PLANE ワッシャ	3	[3SV]
11	22N57-42201		RUBBER,VALVE ラバー	6	[3SV]
12	22N57-42211		COLLAR カラー	3	[3SV]

FIG.138 CONTROL VALVE [4SV]

(F7Z27330) コントロールバルブ

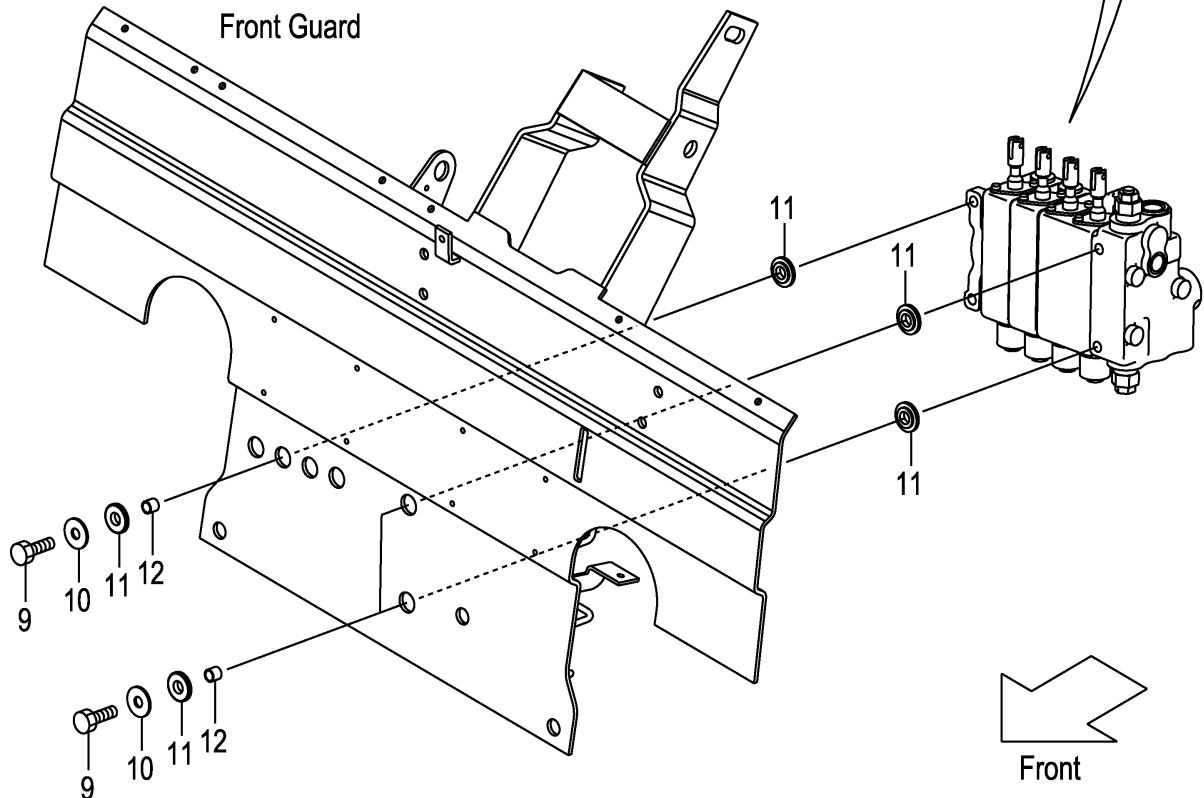
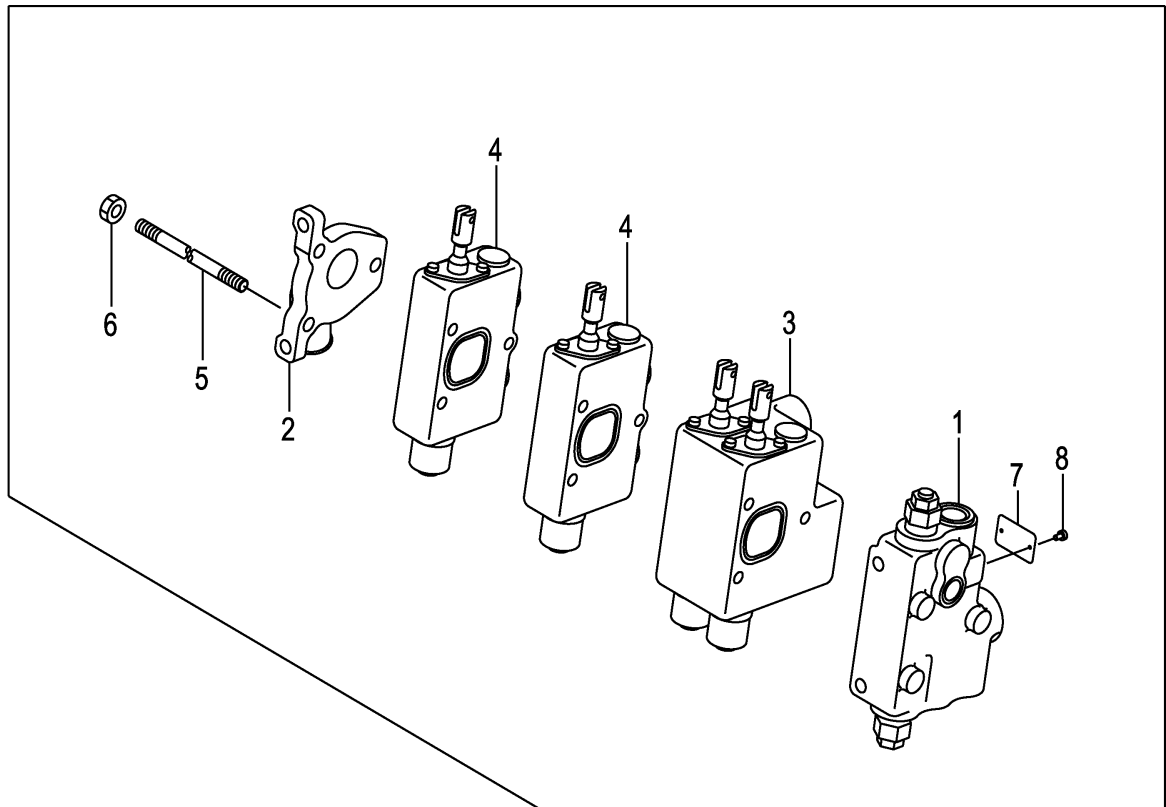

A:FD20C3Z FD20T3Z FD25C3Z FD25T3Z

Item No	Part No.	Mark	Description	Req'd	Remarks : Serial No.
A1	22N57-30241		VALVE-ASSY,CONTROL コントロールバルブアッセン	1	[4SV] INC.1-8
-	52N54-60241		VALVE-ASSY,CONTROL コントロールバルブアッセン	1	[4SV/VLS] INC.1-8
-	22N57-30341		VALVE-ASSY,CONTROL コントロールバルブアッセン	1	[4SV/VLL][4SV/SIL] INC.1-8
1	B-402-36066		COVER,FRONT カバー	1	[4SV]
-	B-402-36067		COVER,FRONT カバー	1	[4SV/VLS][4SV/VLL][4SV/SIL]
2	B-402-36603		COVER,REAR カバー	1	[4SV]
-	B-402-36151		COVER,REAR カバー	1	[4SV/VLL][4SV/SIL]
3	B-402-37129		VALVE,COMBINATION バルブ	1	[4SV]
-	B-402-37128		VALVE,COMBINATION バルブ	1	[4SV/VLL][4SV/SIL]
4	B-402-36924		VALVE,SECTION バルブ	2	[4SV]
5	B-402-30905-04		BOLT,STUD ホルト	3	[4SV]
6	B-023-06632-41		NUT ナット	3	[4SV]
7	B-402-00704-13		PLATE,NAME プレート	1	[4SV]
8	B-026-50103		RIVET リベット	2	[4SV]
9	22N57-32041		BOLT ホルト	3	[4SV]
10	216G7-32021		WASHER,PLANE ワッシャ	3	[4SV]
11	22N57-42201		RUBBER,VALVE ラバー	6	[4SV]
12	22N57-42211		COLLAR カラー	3	[4SV]

FIG.139 CONTROL VALVE [5SV]

(F7Z27340) コントロールバルブ

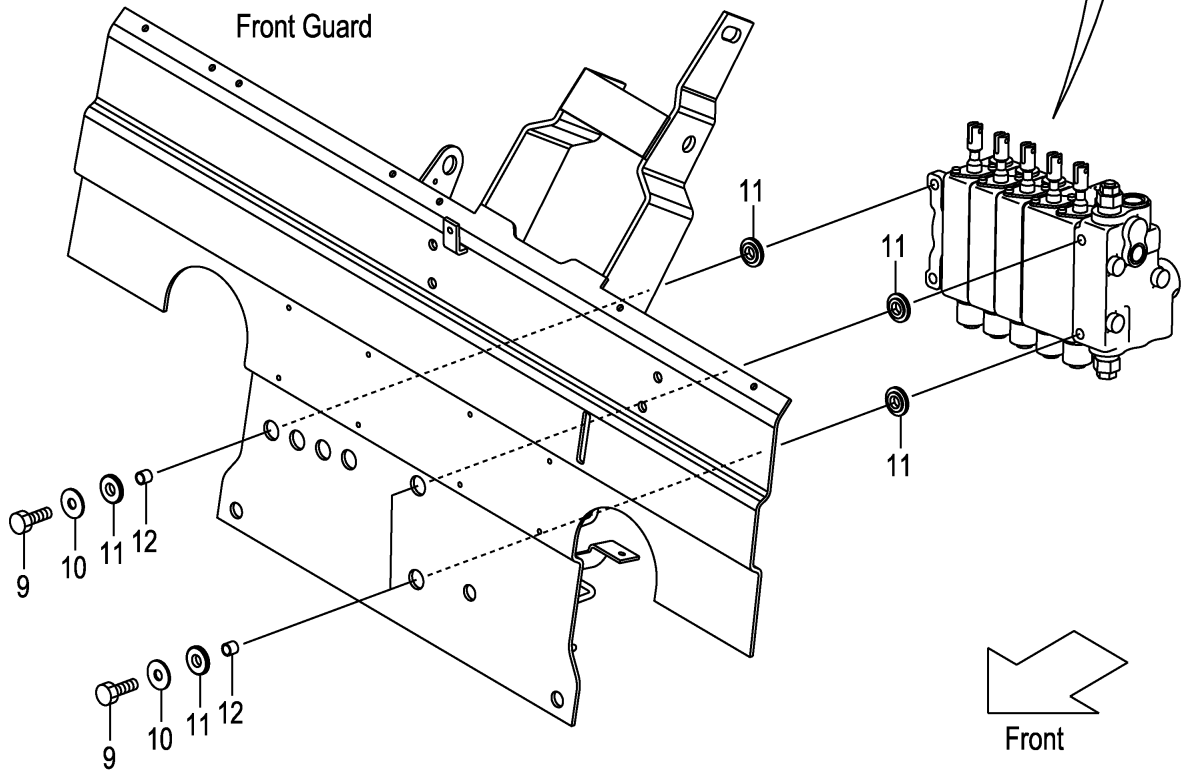
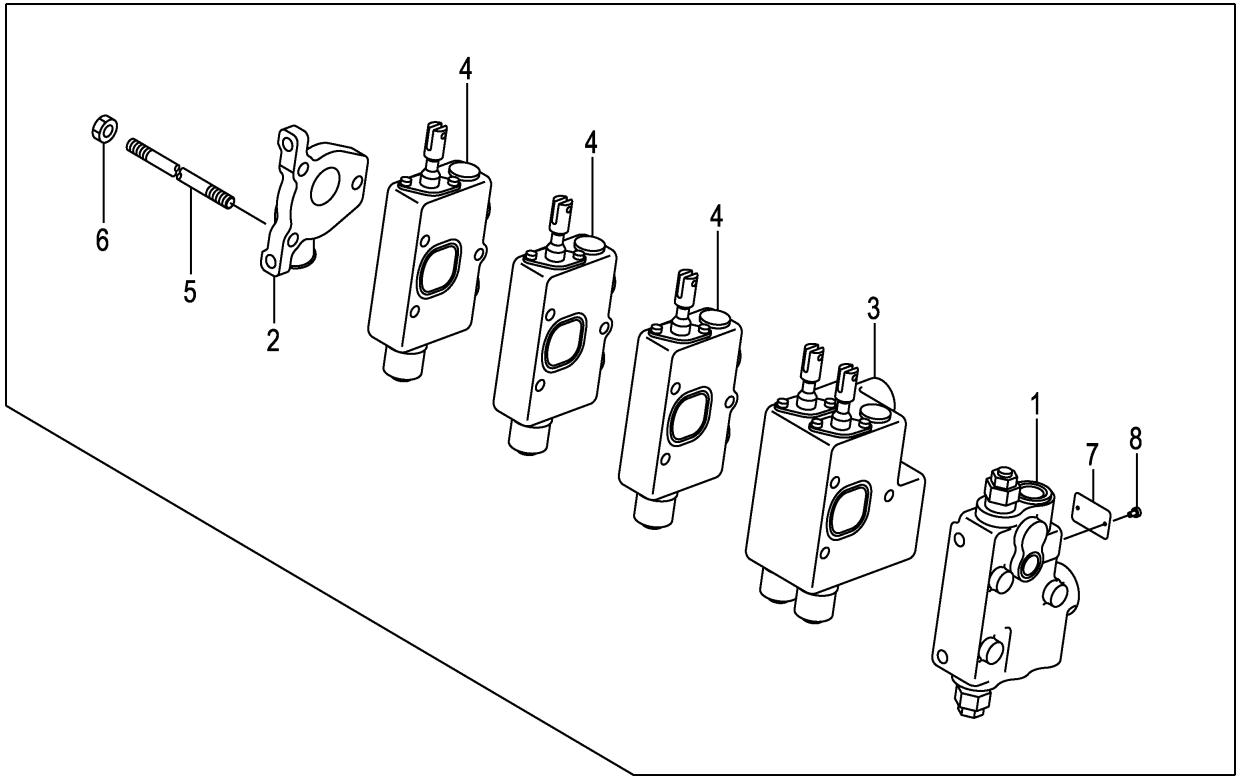

A:FD20C3Z FD20T3Z FD25C3Z FD25T3Z

Item No	Part No.	Mark	Description	Req'd	Remarks : Serial No.
A1	22N57-30251		VALVE-ASSY,CONTROL コントロールバルブアッセン	1	[5SV] INC.1-8
-	52N54-60251		VALVE-ASSY,CONTROL コントロールバルブアッセン	1	[5SV/VLS] INC.1-8
-	22N57-30351		VALVE-ASSY,CONTROL コントロールバルブアッセン	1	[5SV/VLL][5SV/SIL] INC.1-8
1	B-402-36066		COVER,FRONT カバー	1	[5SV]
-	B-402-36067		COVER,FRONT カバー	1	[5SV/VLS][5SV/VLL][5SV/SIL]
2	B-402-36603		COVER,REAR カバー	1	[5SV]
-	B-402-36151		COVER,REAR カバー	1	[5SV/VLL][5SV/SIL]
3	B-402-37129		VALVE,COMBINATION バルブ	1	[5SV]
-	B-402-37128		VALVE,COMBINATION バルブ	1	[5SV/VLL][5SV/SIL]
4	B-402-36924		VALVE,SECTION バルブ	3	[5SV]
5	B-402-30905-05		BOLT,STUD ホルト	3	[5SV]
6	B-023-06632-41		NUT ナット	3	[5SV]
7	B-402-00704-13		PLATE,NAME プレート	1	[5SV]
8	B-026-50103		RIVET リベット	2	[5SV]
9	22N57-32041		BOLT ホルト	3	[5SV]
10	216G7-32021		WASHER,PLANE ワッシャ	3	[5SV]
11	22N57-42201		RUBBER,VALVE ラバー	6	[5SV]
12	22N57-42211		COLLAR カラー	3	[5SV]

FIG.140 CONTROL VALVE FITTING

(F7Z27350) コントロールバルブフィッティング

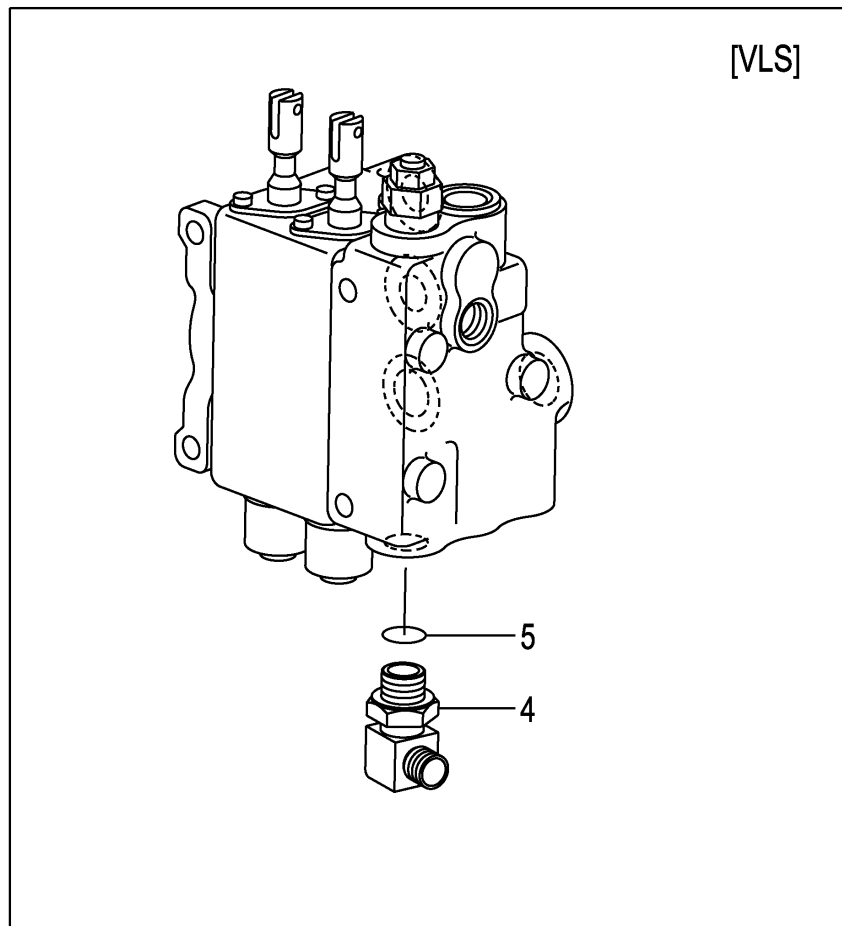
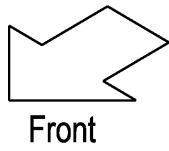
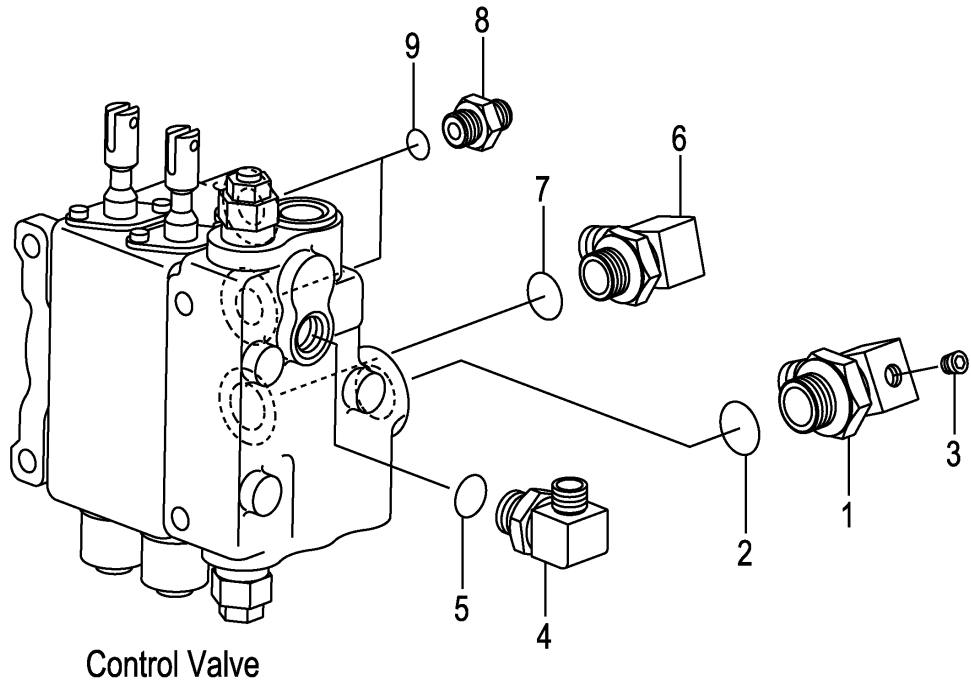

A:FD20C3Z FD20T3Z FD25C3Z FD25T3Z

Item No	Part No.	Mark	Description		Req'd	Remarks : Serial No.
A1	22N57-63011		ELBOW-ASSY	エルボアッセン	1	INC.1-3
1	NO PART NO.	#	ELBOW	エルボ	1	
2	03320-00240		O-RING	Oリング	1	
3	23870-52871		PLUG,SUNK	プラグ	1	
A2	04150-20202		ELBOW-ASSY	エルボアッセン	1	INC.4,5
-	04150-20202		ELBOW-ASSY	エルボアッセン	2	[VLS] INC.4,5
4	NO PART NO.	#	ELBOW	エルボ	1	
-	NO PART NO.	#	ELBOW	エルボ	2	[VLS]
5	03320-00110		O-RING	Oリング	1	
-	03320-00110		O-RING	Oリング	2	[VLS]
A3	04150-20404		ELBOW-ASSY	エルボアッセン	1	INC.6,7
6	NO PART NO.	#	ELBOW	エルボ	1	
7	03320-00180		O-RING	Oリング	1	
A4	277H7-60601		NIPPLE-ASSY	ニッパールアッセン	2	INC.8,9
8	NO PART NO.	#	NIPPLE	ニッパール	2	
9	03320-00140		O-RING	Oリング	2	

FIG.141 VALVE CONTROL [2SV]

(F7Z273A0) バルブコントロール

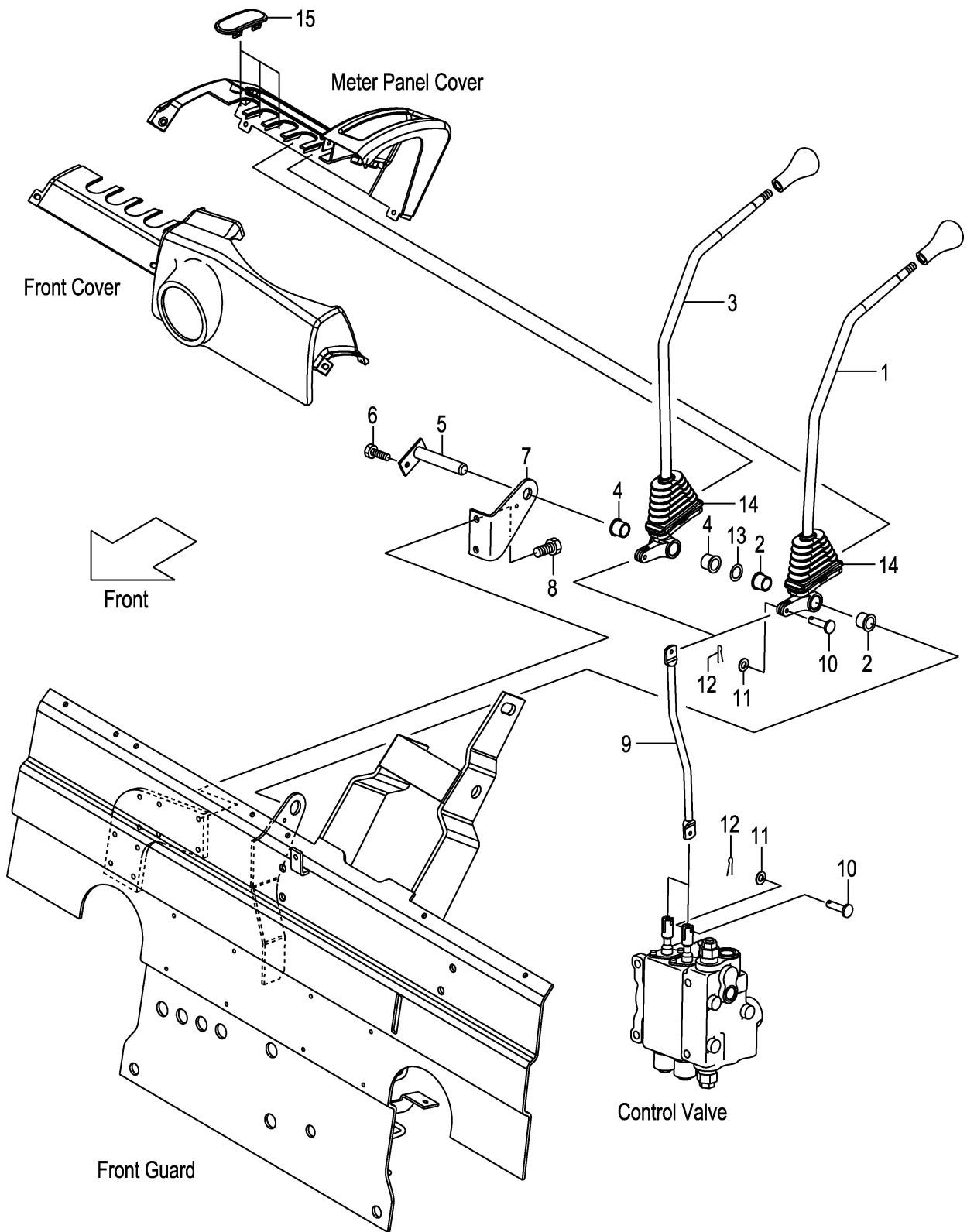

A:FD20C3Z FD20T3Z FD25C3Z FD25T3Z

Item No	Part No.	Mark	Description	Req'd	Remarks : Serial No.
A1	22N57-40011		LEVER-ASSY,LIFT リフトレバーアッセン	1	INC.1,2
1	NO PART NO.	#	LEVER,LIFT レバー	1	
2	214A7-42071		BUSHING ブッシング	2	
A2	22N57-40021		LEVER-ASSY,TILT ティルトレバーアッセン	1	INC.3,4
3	NO PART NO.	#	LEVER,TILT レバー	1	
4	214A7-42071		BUSHING ブッシング	2	
5	23647-40041		SHAFT,2SV-LEVER シャフト	1	
-	529F3-70401		SHAFT,2SV-LEVER シャフト	1	[FC]
6	01183-06012		BOLT ホルト	1	
7	22N57-42001		BRACKET,VALVE-LEVER ブラケット	1	
8	01183-08012		BOLT ホルト	2	
9	22N57-42101		JOINT ジョイント	2	
10	22N57-42121		PIN,CLEVIS ピン	4	
11	02000-00005		WASHER ワッシャ	4	
12	02200-16010		PIN,COTTER ピン	4	
13	22517-40051		SHIM,T-0.2 シム	3	
14	22N57-42151		BOOT ブーツ	2	
15	22N57-42161		COVER,VALVE-LEVER カバー	3	

FIG.142 VALVE CONTROL [3SV]

(F7Z273B0) バルブコントロール

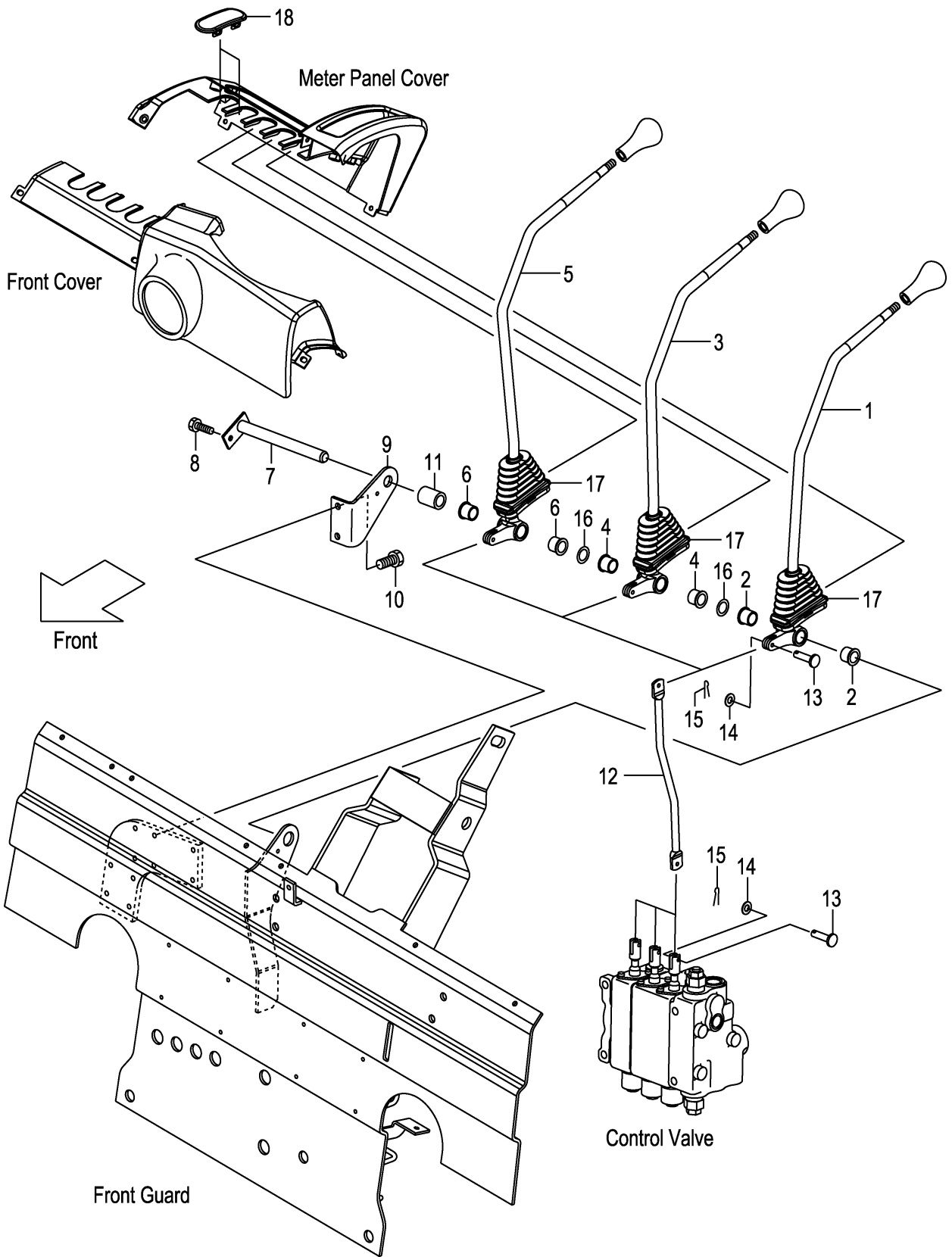

A:FD20C3Z FD20T3Z FD25C3Z FD25T3Z

Item No	Part No.	Mark	Description	Req'd	Remarks : Serial No.
A1	22N57-40011		LEVER-ASSY,LIFT リフトレバーアッセン	1	[3SV] INC.1,2
1	NO PART NO.	#	LEVER,LIFT レバー	1	[3SV]
2	214A7-42071		BUSHING ブッシング	2	[3SV]
A2	22N57-40021		LEVER-ASSY,TILT ティルトレバーアッセン	1	[3SV] INC.3,4
3	NO PART NO.	#	LEVER,TILT レバー	1	[3SV]
4	214A7-42071		BUSHING ブッシング	2	[3SV]
A3	22N57-40031		LEVER-ASSY,THIRD サードレバーアッセン	1	[3SV] INC.5,6
5	NO PART NO.	#	LEVER,THIRD レバー	1	[3SV]
6	214A7-42071		BUSHING ブッシング	2	[3SV]
7	23457-42041		SHAFT,3&4SV-LEVER シャフト	1	[3SV]
-	529F3-70411		SHAFT,3&4SV-LEVER シャフト	1	[3SV/FC]
8	01183-06012		BOLT ホルト	1	[3SV]
9	22N57-42001		BRACKET,VALVE-LEVER ブラケット	1	[3SV]
10	01183-08012		BOLT ホルト	2	[3SV]
11	23657-42131		COLLAR カラー	1	[3SV]
12	22N57-42101		JOINT ジョイント	3	[3SV]
13	22N57-42121		PIN,CLEVIS ピン	6	[3SV]
14	02000-00005		WASHER ワッシャ	6	[3SV]
15	02200-16010		PIN,COTTER ピン	6	[3SV]
16	22517-40051		SHIM,T-0.2 シム	6	[3SV]
17	22N57-42151		BOOT フーツ	3	[3SV]
18	22N57-42161		COVER,VALVE-LEVER カバー	2	[3SV]

FIG.143 VALVE CONTROL [4SV]

(F7Z273C0) バルブコントロール

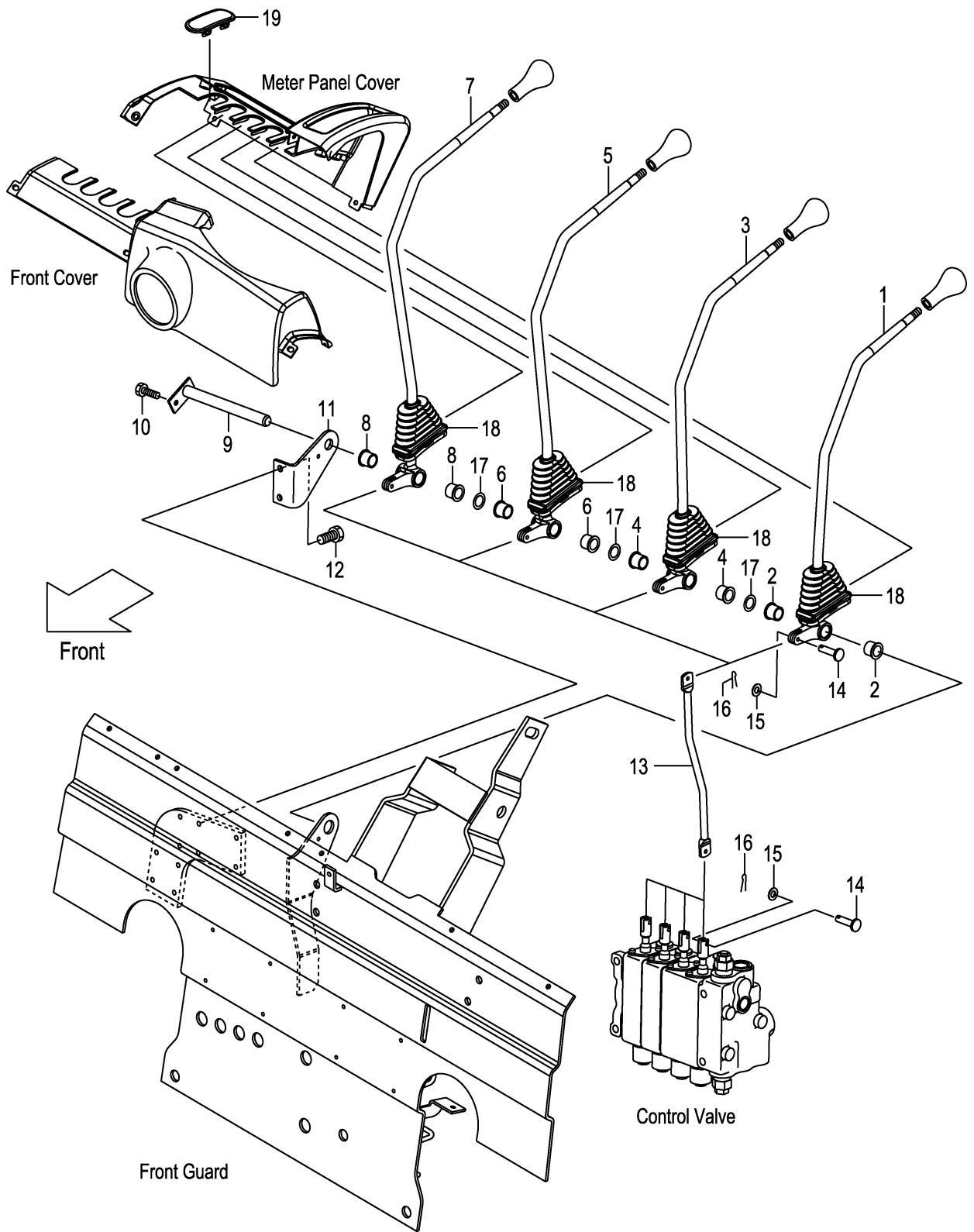

A:FD20C3Z FD20T3Z FD25C3Z FD25T3Z

Item No	Part No.	Mark	Description	Req'd	Remarks : Serial No.
A1	22N57-40011		LEVER-ASSY,LIFT リフトレバーアッセン	1	[4SV] INC.1,2
1	NO PART NO.	#	LEVER,LIFT レバー	1	[4SV]
2	214A7-42071		BUSHING ブッシング	2	[4SV]
A2	22N57-40021		LEVER-ASSY,TILT ティルトレバーアッセン	1	[4SV] INC.3,4
3	NO PART NO.	#	LEVER,TILT レバー	1	[4SV]
4	214A7-42071		BUSHING ブッシング	2	[4SV]
A3	22N57-40031		LEVER-ASSY,THIRD サードレバーアッセン	1	[4SV] INC.5,6
5	NO PART NO.	#	LEVER,THIRD レバー	1	[4SV]
6	214A7-42071		BUSHING ブッシング	2	[4SV]
A4	22N57-40041		LEVER-ASSY,FOURTH フォースレバーアッセン	1	[4SV] INC.7,8
7	NO PART NO.	#	LEVER,FOURTH レバー	1	[4SV]
8	214A7-42071		BUSHING ブッシング	2	[4SV]
9	23457-42041		SHAFT,3&4SV-LEVER シャフト	1	[4SV]
-	529F3-70411		SHAFT,3&4SV-LEVER シャフト	1	[4SV/FC]
10	01183-06012		BOLT ホルト	1	[4SV]
11	22N57-42001		BRACKET,VALVE-LEVER ブラケット	1	[4SV]
12	01183-08012		BOLT ホルト	2	[4SV]
13	22N57-42101		JOINT ジョイント	4	[4SV]
14	22N57-42121		PIN,CLEVIS ピン	8	[4SV]
15	02000-00005		WASHER ワッシャ	8	[4SV]
16	02200-16010		PIN,COTTER ピン	8	[4SV]
17	22517-40051		SHIM,T-0.2 シム	9	[4SV]
18	22N57-42151		BOOT ブーツ	4	[4SV]
19	22N57-42161		COVER,VALVE-LEVER カバー	1	[4SV]

FIG.144 VALVE CONTROL [5SV]

(F7Z273D0) バルブコントロール

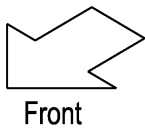
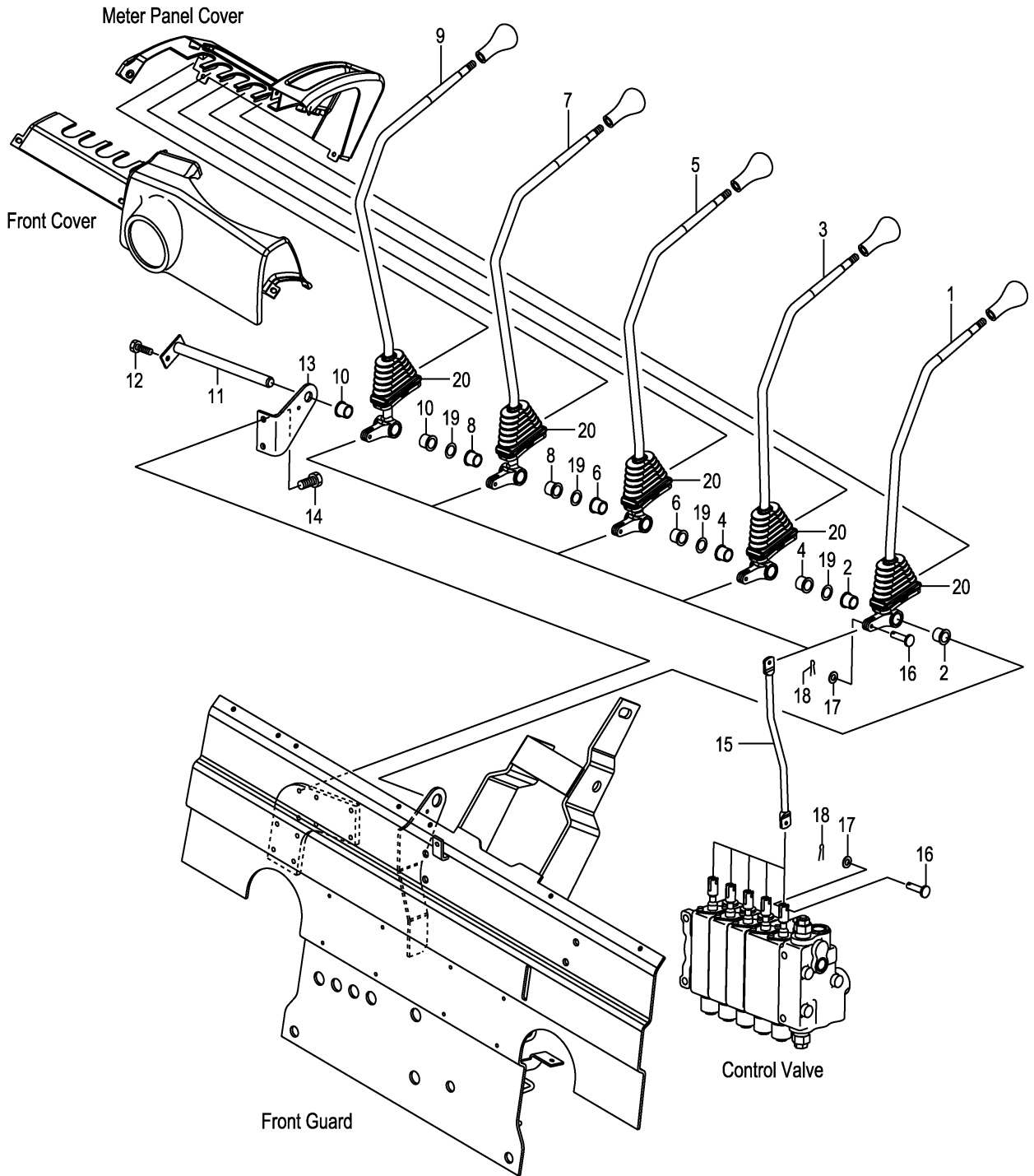

A:FD20C3Z FD20T3Z FD25C3Z FD25T3Z

Item No	Part No.	Mark	Description	Req'd	Remarks : Serial No.
A1	22N57-40011		LEVER-ASSY,LIFT リフトレバーアッセン	1	[5SV] INC.1,2
1	NO PART NO.	#	LEVER,LIFT レバー	1	[5SV]
2	214A7-42071		BUSHING ブッシング	2	[5SV]
A2	22N57-40021		LEVER-ASSY,TILT ティルトレバーアッセン	1	[5SV] INC.3,4
3	NO PART NO.	#	LEVER,TILT レバー	1	[5SV]
4	214A7-42071		BUSHING ブッシング	2	[5SV]
A3	22N57-40031		LEVER-ASSY,THIRD サードレバーアッセン	1	[5SV] INC.5,6
5	NO PART NO.	#	LEVER,THIRD レバー	1	[5SV]
6	214A7-42071		BUSHING ブッシング	2	[5SV]
A4	22N57-40041		LEVER-ASSY,FOURTH フォースレバーアッセン	1	[5SV] INC.7,8
7	NO PART NO.	#	LEVER,FOURTH レバー	1	[5SV]
8	214A7-42071		BUSHING ブッシング	2	[5SV]
A5	22N57-40051		LEVER-ASSY,FIFTH ファイフスレバーアッセン	1	[5SV] INC.9,10
9	NO PART NO.	#	LEVER,FIFTH レバー	1	[5SV]
10	214A7-42071		BUSHING ブッシング	2	[5SV]
11	55593-02371		SHAFT,5SV-LEVER シャフト	1	[5SV]
-	529F3-70421		SHAFT,5SV-LEVER シャフト	1	[5SV/FC]
12	01183-06012		BOLT ホルト	1	[5SV]
13	22N57-42001		BRACKET,VALVE-LEVER ブラケット	1	[5SV]
14	01183-08012		BOLT ホルト	2	[5SV]
15	22N57-42101		JOINT ジョイント	5	[5SV]
16	22N57-42121		PIN,CLEVIS ピン	10	[5SV]
17	02000-00005		WASHER ワッシャ	10	[5SV]
18	02200-16010		PIN,COTTER ピン	10	[5SV]
19	22517-40051		SHIM,T-0.2 シム	12	[5SV]
20	22N57-42151		BOOT フーツ	5	[5SV]

FIG.145 VALVE CONTROL KNOB

(F7Z273E0) バルブコントロールノブ

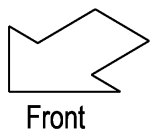
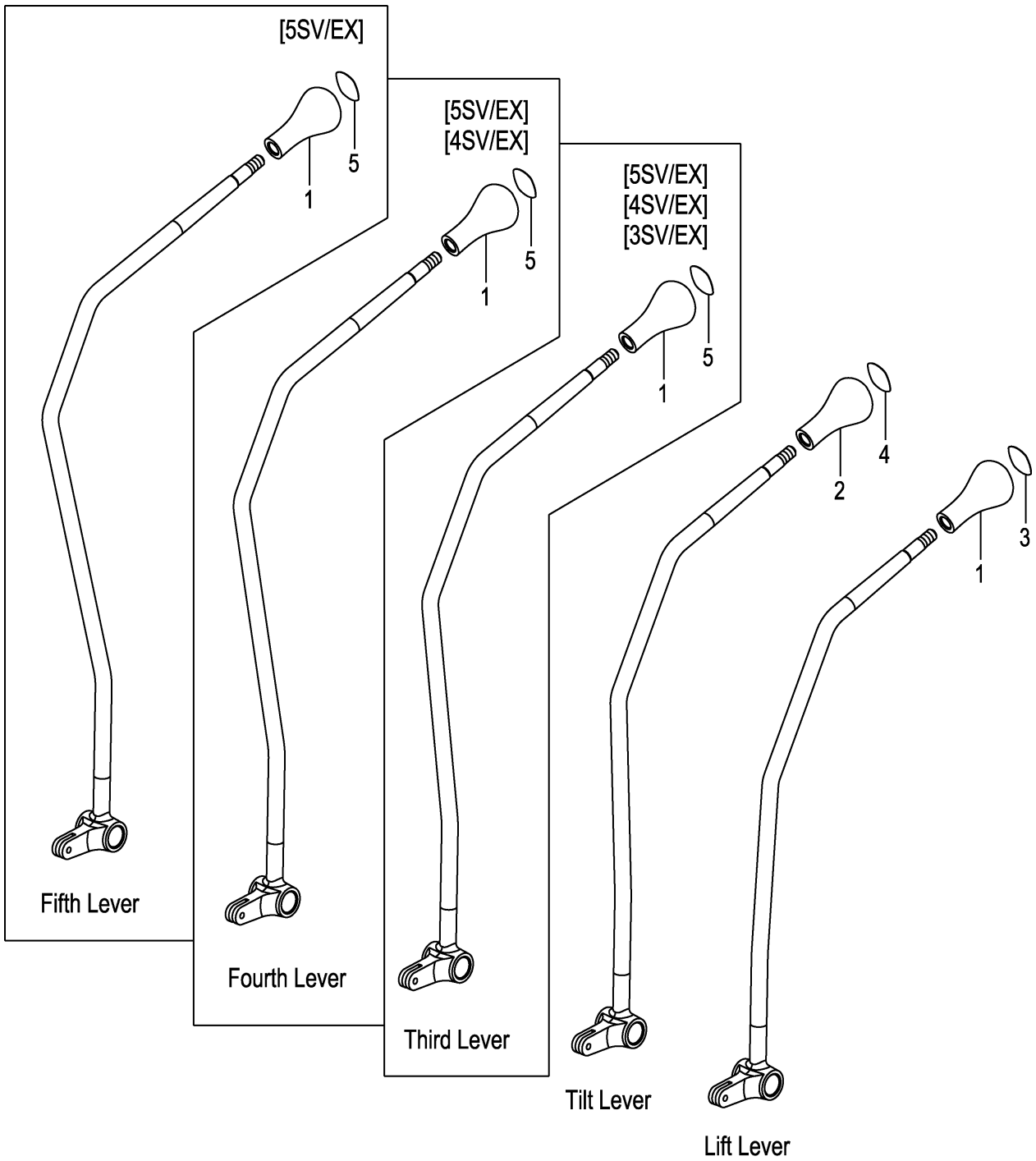

A:FD20C3Z FD20T3Z FD25C3Z FD25T3Z

Item No	Part No.	Mark	Description	Req'd	Remarks : Serial No.
1	214A7-42181		KNOB,VALVE-LEVER ノブ	1	
-	214A7-42181		KNOB,VALVE-LEVER ノブ	2	[3SV/EX]
-	214A7-42181		KNOB,VALVE-LEVER ノブ	3	[4SV/EX]
-	214A7-42181		KNOB,VALVE-LEVER ノブ	4	[5SV/EX]
2	281E7-42101		KNOB,VALVE-LEVER ノブ	1	
3	214A7-42191		DECAL,SYMBOL,LIFT ティカル	1	
4	214A7-42201		DECAL,SYMBOL,TILT ティカル	1	
5	514A2-72411		DECAL,SYMBOL,SPACE ティカル	1	[3SV/EX]
-	514A2-72411		DECAL,SYMBOL,SPACE ティカル	2	[4SV/EX]
-	514A2-72411		DECAL,SYMBOL,SPACE ティカル	3	[5SV/EX]

FIG.146 HYDRAULIC LINE (MAIN)(1/4)

(F7Z27630) ハイドロリックライン(メイン)(1/4)

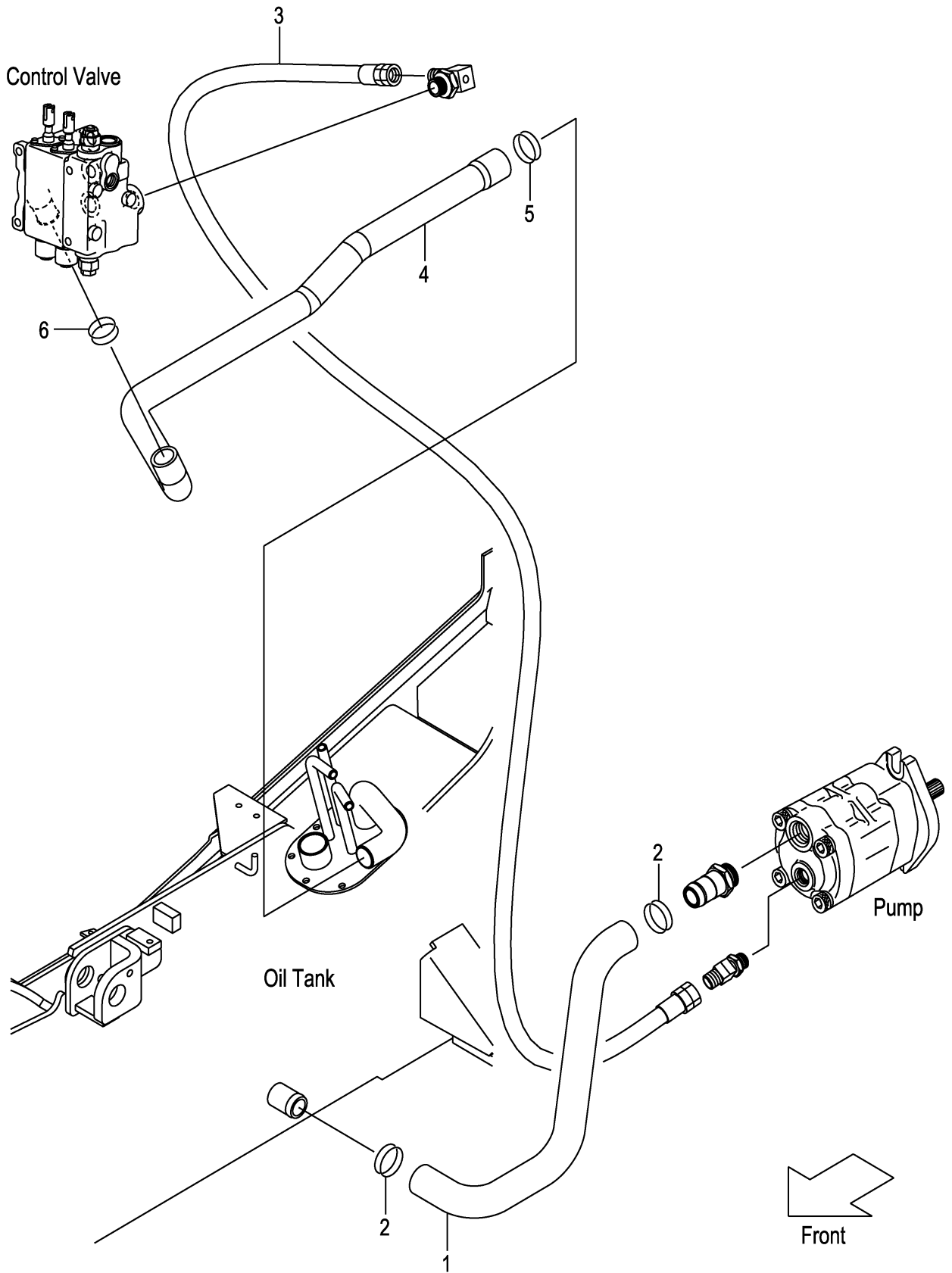

A:FD20C3Z FD20T3Z FD25C3Z FD25T3Z

Item No	Part No.	Mark	Description	Req'd	Remarks : Serial No.
1	22U57-62001		HOSE,SUCTION ホース	1	
2	04911-00046		CLIP クリップ	2	
3	22N57-63001		HOSE ホース	1	1-109
-	04691-04123		HOSE ホース	1	110-
4	22N57-62101		HOSE,RETURN ホース	1	
-	22N57-62201		HOSE,RETURN ホース	1	[4SV][5SV]
5	04911-00044		CLIP クリップ	1	1-109
-	04911-00042		CLIP クリップ	1	110-
6	04911-00040		CLIP クリップ	1	

FIG.147 HYDRAULIC LINE (MAIN)(2/4)

(F7Z27650) ハイドロリックライン(メイン)(2/4)

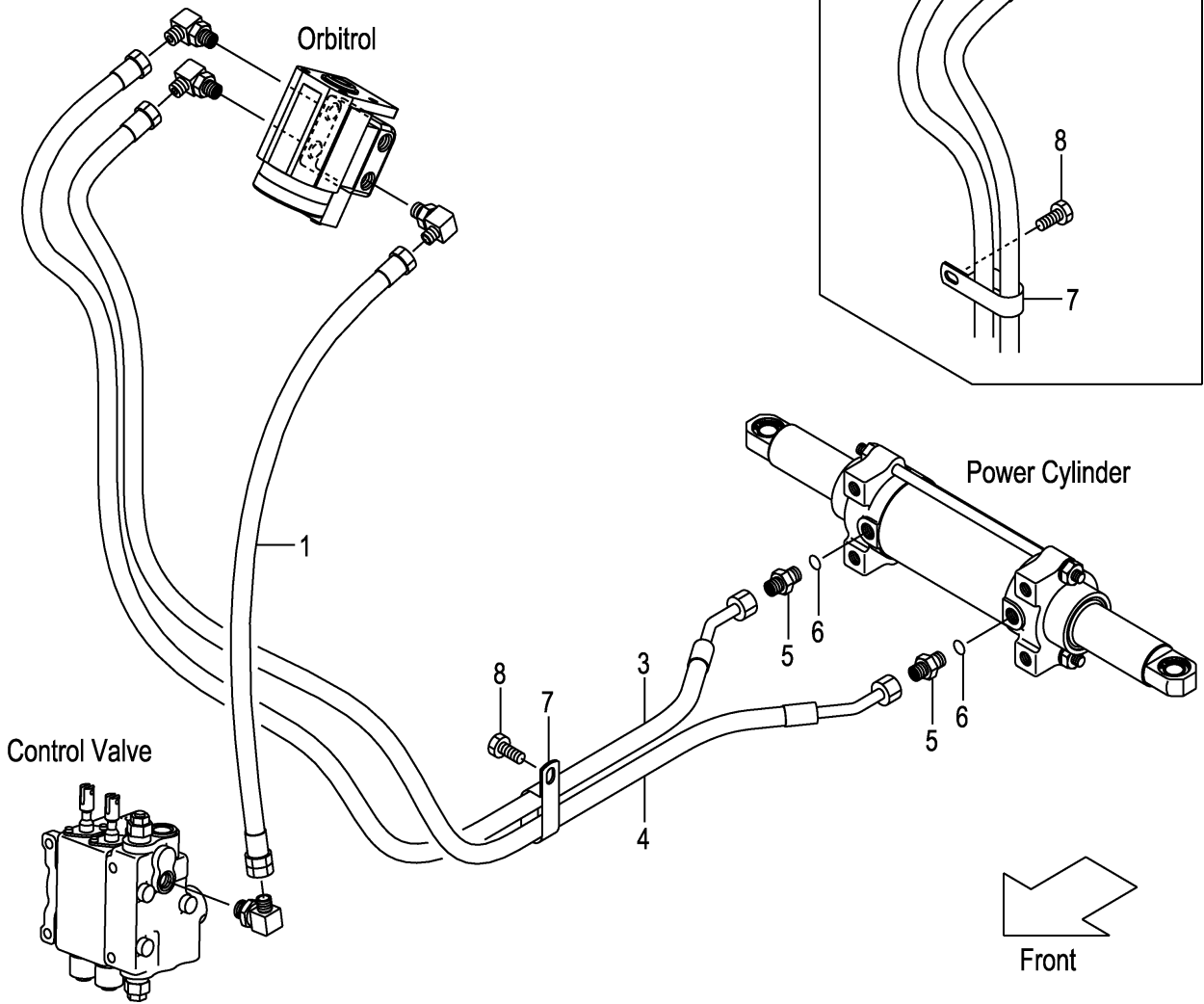
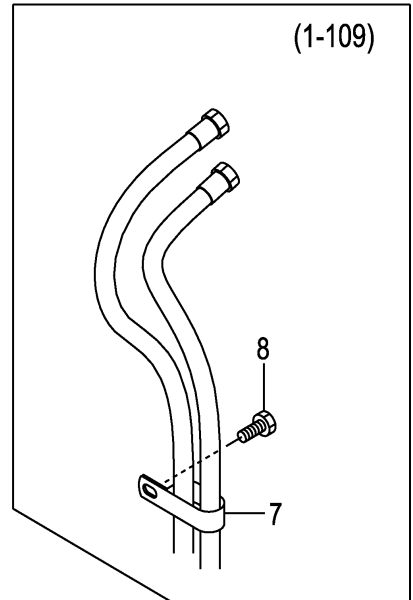
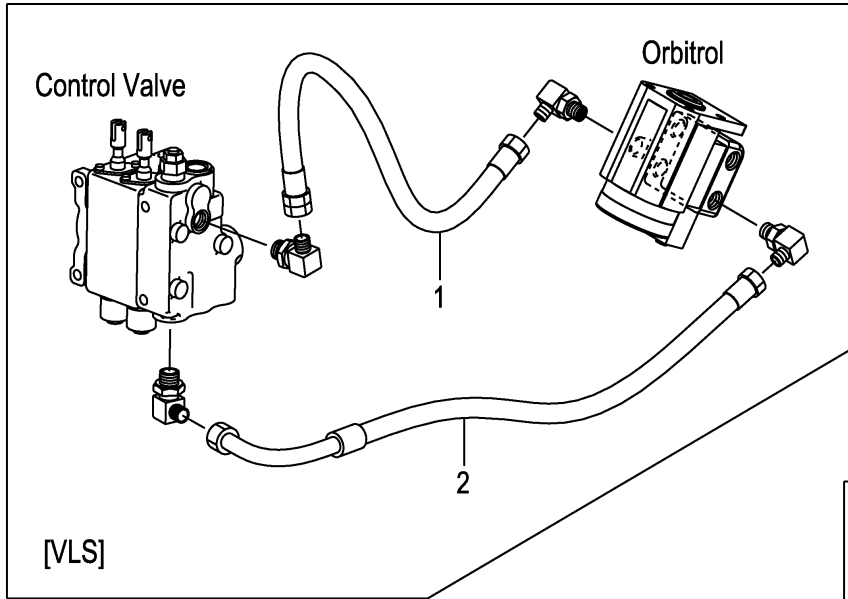

A:FD20C3Z FD20T3Z FD25C3Z FD25T3Z

Item No	Part No.	Mark	Description	Req'd	Remarks : Serial No.
1	04691-02035		HOSE ホース	1	1-109
-	04691-02038		HOSE ホース	1	110-
-	04691-02035		HOSE ホース	1	[VLS]
2	22N57-62801		HOSE ホース	1	[VLS]
3	22N57-62381		HOSE,PS,FRONT ホース	1	
4	22N57-62391		HOSE,PS,FRONT ホース	1	
A1	04134-20303		NIPPLE-ASSY ニップルアッセン	2	INC.5,6
5	NO PART NO.	#	NIPPLE ニップル	2	
6	03320-00140		O-RING Oリング	2	
7	26602-42221		CLIP クリップ	2	1-109
-	26602-42221		CLIP クリップ	1	110-
8	01185-08016		BOLT ホルト	2	1-109
-	01185-08016		BOLT ホルト	1	110-

FIG.148 HYDRAULIC LINE (MAIN)(3/4)

(F7Z27660) ハイドロリックライン(メイン)(3/4)

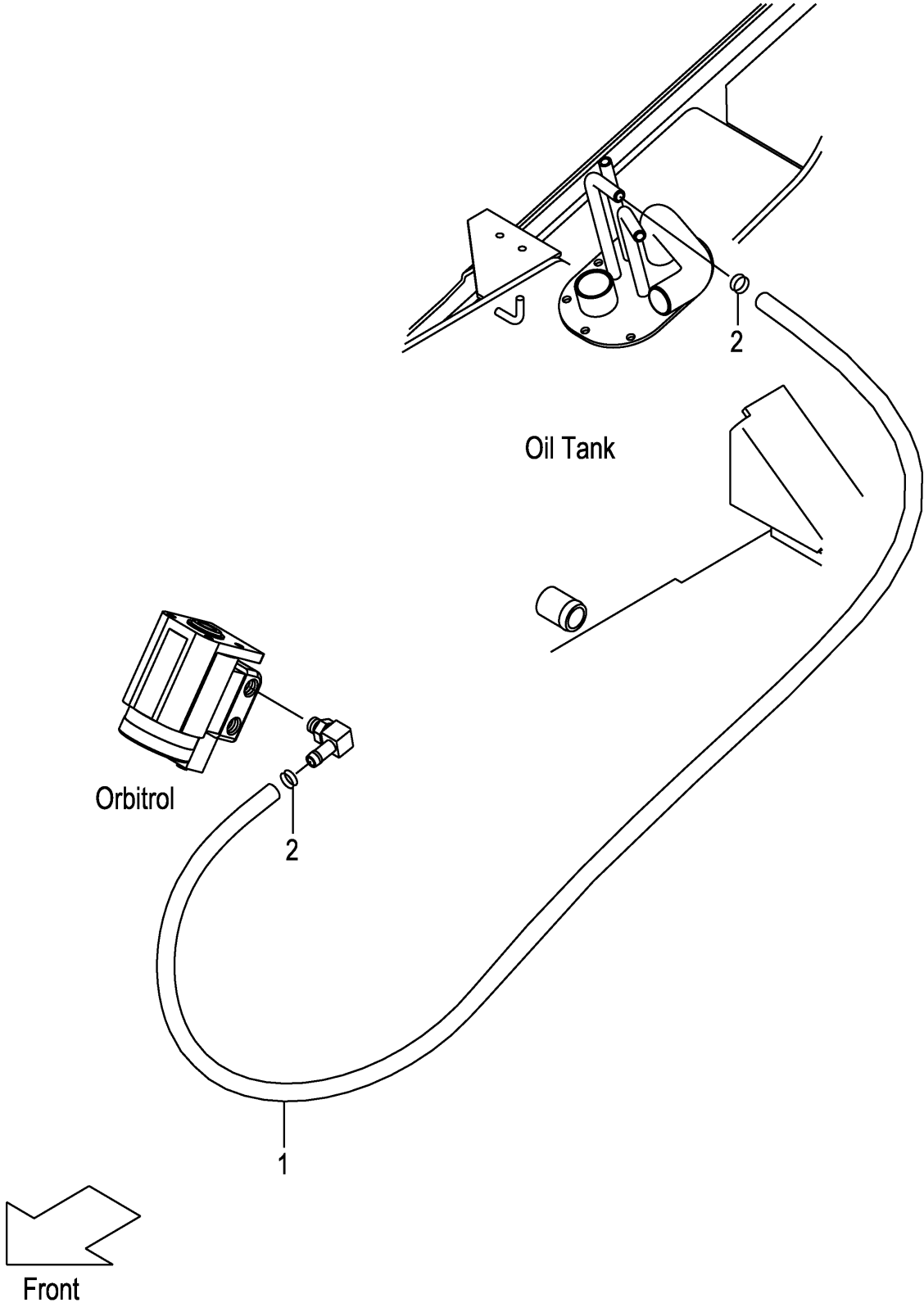

A:FD20C3Z FD20T3Z FD25C3Z FD25T3Z

Item No	Part No.	Mark	Description	Req'd	Remarks : Serial No.
1	04710-04190		HOSE ホース	1	
2	04911-00020		CLIP クリップ	2	

FIG.149 HYDRAULIC LINE (MAIN)(4/4)

(F7Z27690) ハイドロリックライン(メイン)(4/4)

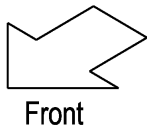
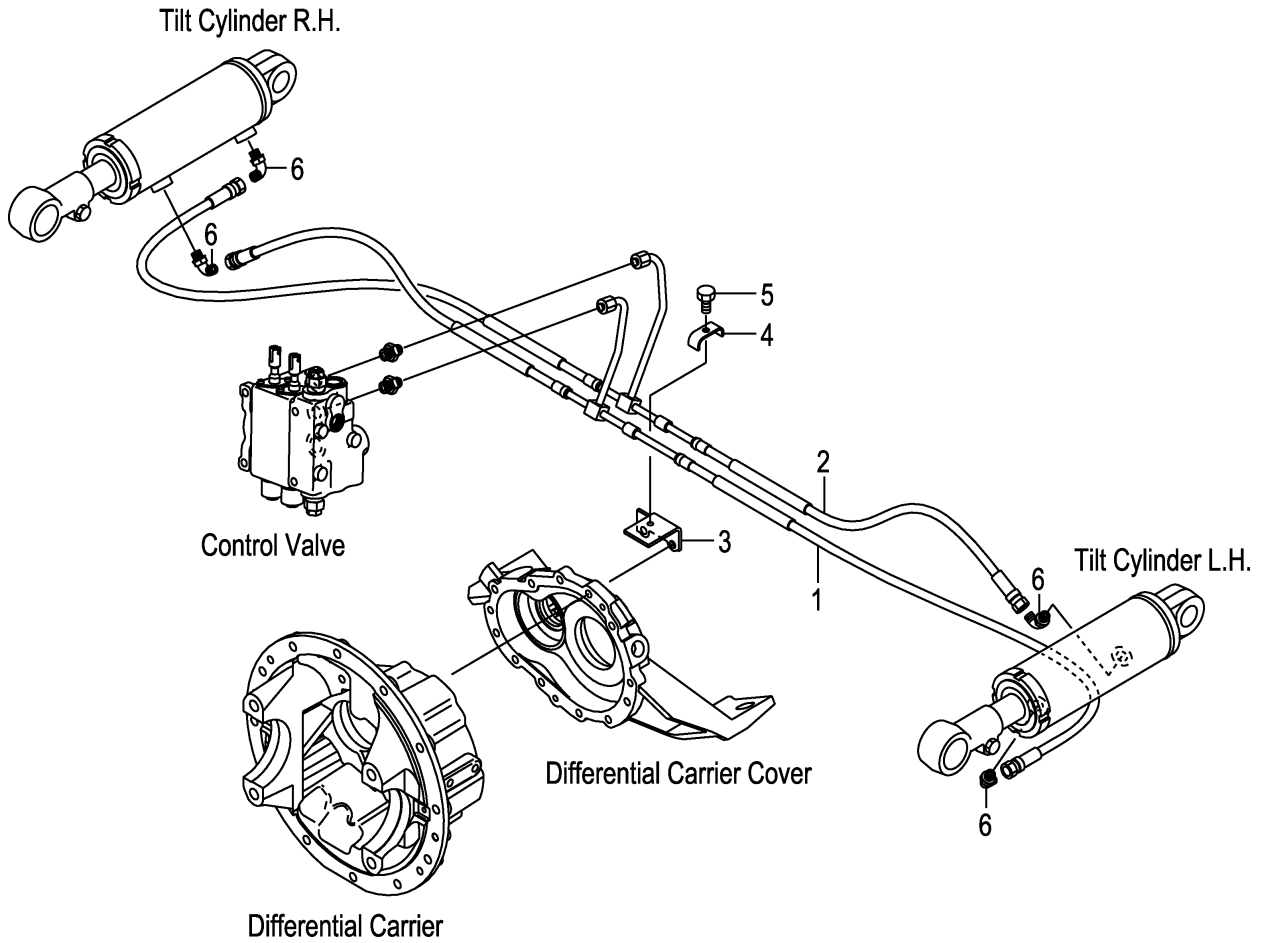

A:FD20C3Z FD20T3Z FD25C3Z FD25T3Z

Item No	Part No.	Mark	Description	Req'd	Remarks : Serial No.
1	22N57-62401		HOSE,TILT,FRONT ホース	1	
2	22N57-62451		HOSE,TILT,REAR ホース	1	
3	22N57-62531		BRACKET,TILT-PIPE ブラケット	1	
4	281E7-62041		CLIP,HOSE クリップ	1	
5	01183-08025		BOLT ボルト	1	
6	22N57-62221		ELBOW エルボ	4	

FIG.150 HYDRAULIC LINE (TOR-CON)

(F7Z276A0) ハイドロリックライン(トルコン)

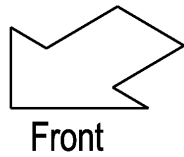
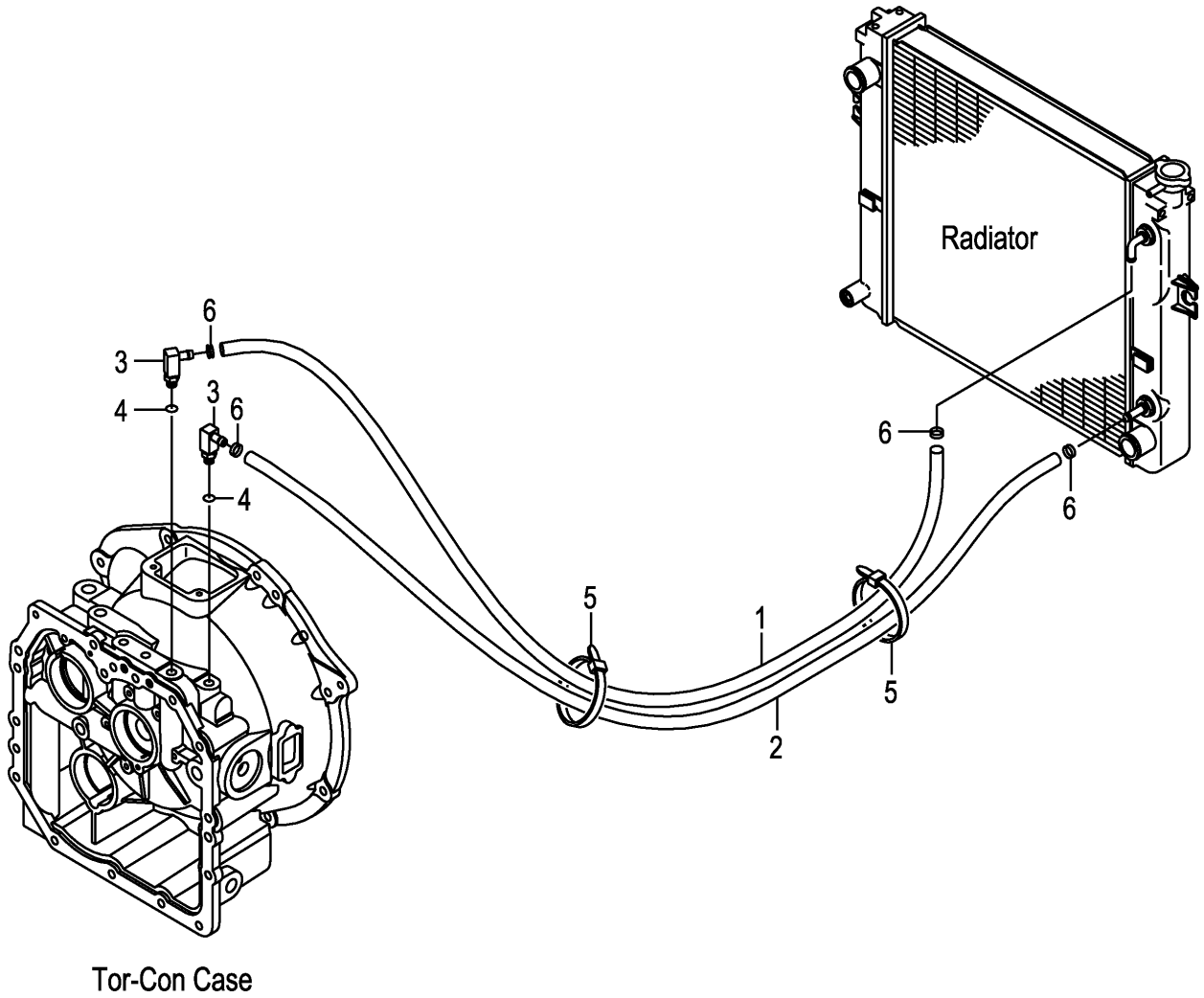

A:FD20T3Z FD25T3Z

Item No	Part No.	Mark	Description	Req'd	Remarks : Serial No.
1	216H7-82111		HOSE,OIL-COOLER ホース	1	
2	22S57-82001		HOSE,OIL-COOLER ホース	1	
A1	22N57-80201		FITTING-ASSY,HOSE ホースフィッティングアッセン	2	INC.3,4
3	NO PART NO.	#	FITTING,HOSE フィッティング	2	
4	03320-00140		O-RING オリング	2	
5	27042-42322		BAND バンド	2	
6	04911-00023		CLIP クリップ	4	

FIG.151 TILT CYLINDER

(F7Z28510) ティルトシリンダ

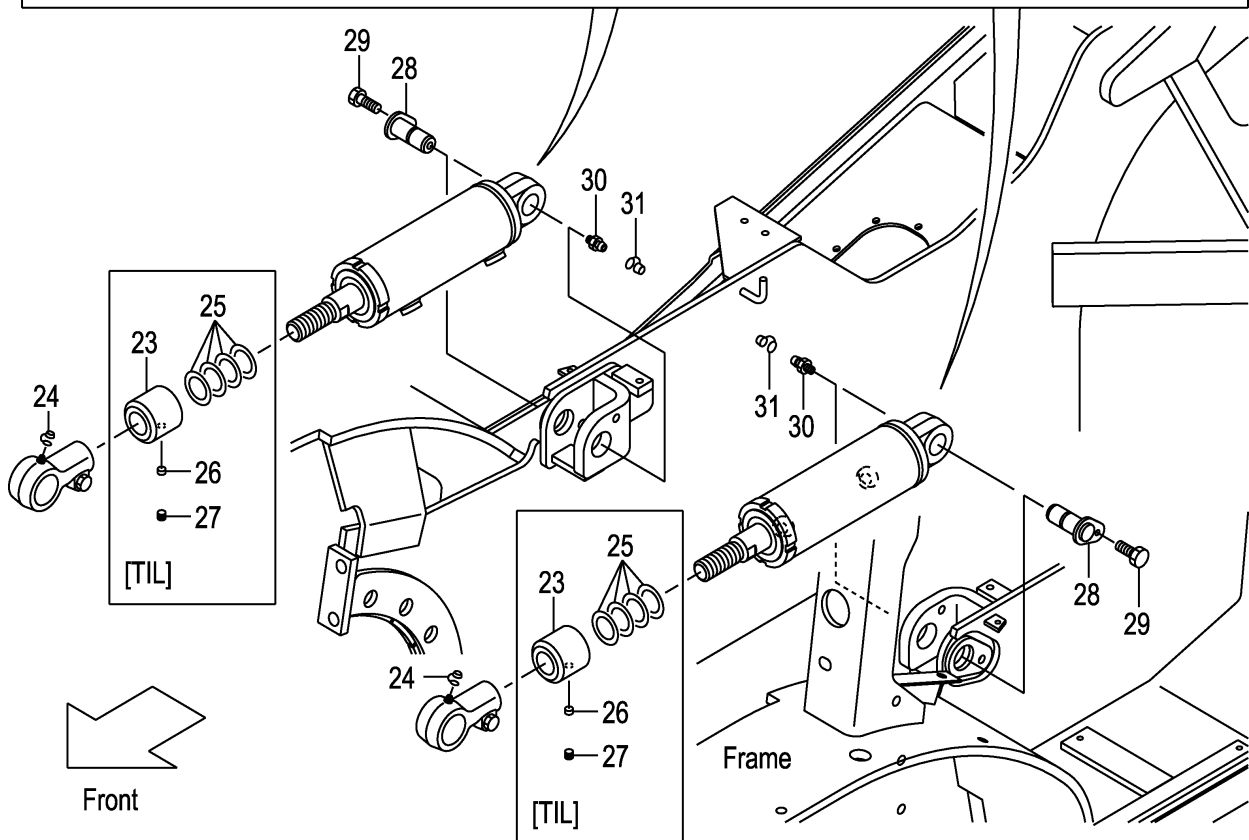
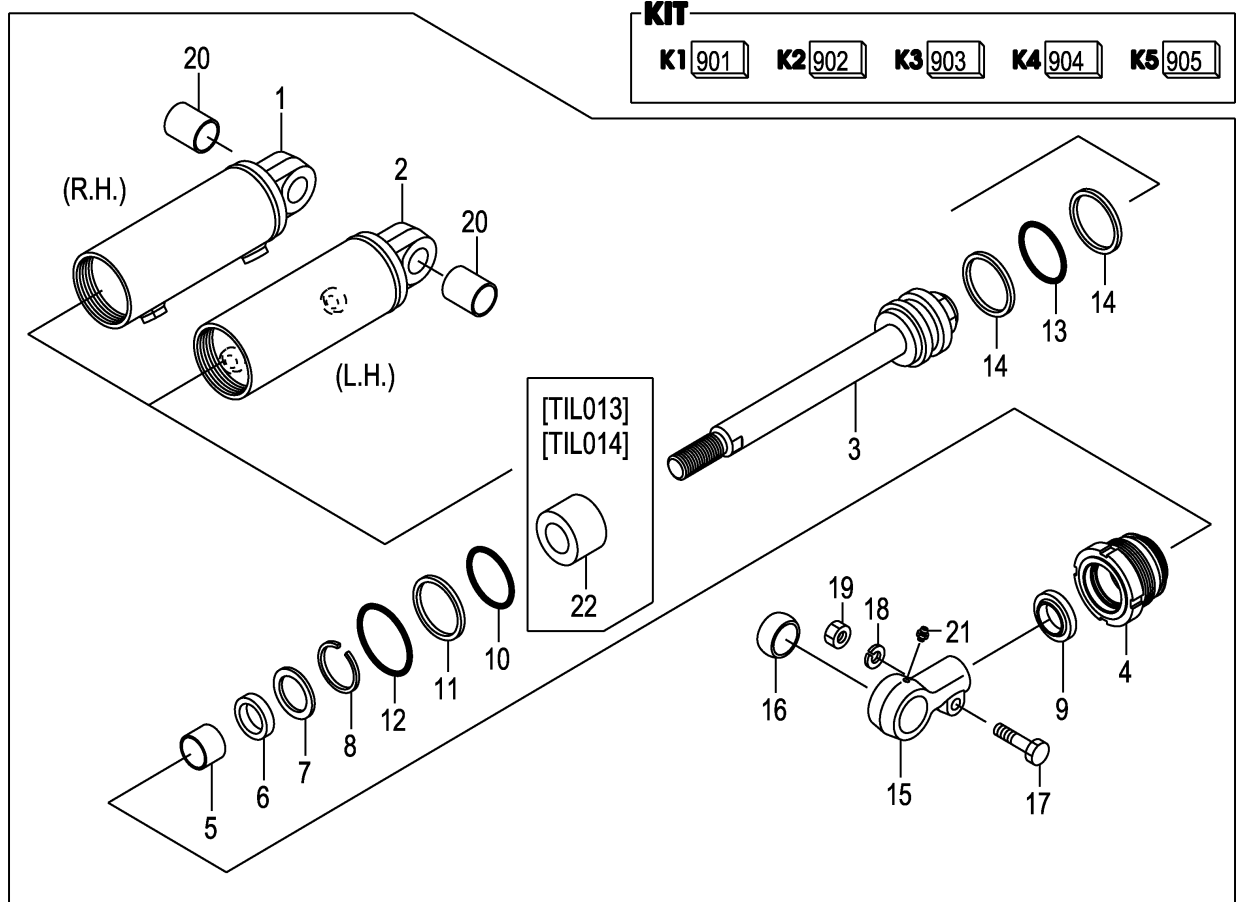

A:FD20C3Z FD20T3Z FD25C3Z FD25T3Z

Item No	Part No.	Mark	Description	Req'd	Remarks : Serial No.
A1	22N58-50101		CYL-ASSY,TILT,RH ティルトシリンダ ^o アッセン	1	(6-12 DEG.) INC.1,3-21
-	22N58-50131		CYL-ASSY,TILT,RH ティルトシリンダ ^o アッセン	1	[TIL013](3-3 DEG.) INC.1,3-23
-	22N58-50121		CYL-ASSY,TILT,RH ティルトシリンダ ^o アッセン	1	[TIL014](3-6 DEG.) INC.1,3-23
-	22N58-50111		CYL-ASSY,TILT,RH ティルトシリンダ ^o アッセン	1	[TIL016](6-6 DEG.) INC.1,3-21,23
-	22N58-50141		CYL-ASSY,TILT,RH ティルトシリンダ ^o アッセン	1	[TIL017](6-10 DEG.) INC.1,3-21,23
A2	22N58-50201		CYL-ASSY,TILT,LH ティルトシリンダ ^o アッセン	1	(6-12 DEG.) INC.2-21
-	22N58-50231		CYL-ASSY,TILT,LH ティルトシリンダ ^o アッセン	1	[TIL013](3-3 DEG.) INC.2-23
-	22N58-50221		CYL-ASSY,TILT,LH ティルトシリンダ ^o アッセン	1	[TIL014](3-6 DEG.) INC.2-23
-	22N58-50211		CYL-ASSY,TILT,LH ティルトシリンダ ^o アッセン	1	[TIL016](6-6 DEG.) INC.2-21,23
-	22N58-50241		CYL-ASSY,TILT,LH ティルトシリンダ ^o アッセン	1	[TIL017](6-10 DEG.) INC.2-21,23
901	22N58-52921	K1	KIT,REPAIR,CYL リペアキット	2	INC.6,9-14
902	22N58-52901	K2	KIT,CYL-BODY,RH シリンダ ^o ホ ^o テイキット	1	INC.1,20
903	22N58-52911	K3	KIT,CYL-BODY,LH シリンダ ^o ホ ^o テイキット	1	INC.2,20
904	22N58-52931	K4	KIT,ROD-HEAD ロット ^o ヘッド ^o キット	2	INC.15,16
905	22N58-52941	K5	KIT,CYL-HEAD シリンダ ^o ヘッド ^o キット	2	INC.4,5
1	NO PART NO.	#*	BODY,CYL,RH ホ ^o テイ	1	
2	NO PART NO.	#*	BODY,CYL,LH ホ ^o テイ	1	
3	22N58-52801		ROD,PISTON ロット ^o	2	
4	NO PART NO.	#*	HEAD,CYL ヘット ^o	2	
5	NO PART NO.	#*	BUSHING ブッシング ^o	2	
6	NO PART NO.	#*	U-RING Uリング ^o	2	
7	22N58-52811		SPACER スペーサ	2	
8	22N58-52821		RING,SNAP スナップリング ^o	2	
9	NO PART NO.	#*	RING,WIPER リング ^o	2	
10	NO PART NO.	#*	O-RING Oリング ^o	2	
11	NO PART NO.	#*	RING,BACK-UP リング ^o	2	
12	NO PART NO.	#*	O-RING Oリング ^o	2	
13	NO PART NO.	#*	O-RING Oリング ^o	2	
14	NO PART NO.	#*	RING,BACK-UP リング ^o	4	
15	NO PART NO.	#*	HEAD,ROD ヘット ^o	2	
16	NO PART NO.	#*	BUSHING,PIN ブッシング ^o	2	
17	22N58-52831		BOLT ボルト	2	
18	22N58-52841		WASHER ワッシャ	2	
19	22N58-52851		NUT ナット	2	
20	NO PART NO.	#*	BUSHING,PIN ブッシング ^o	2	
21	22N58-52861		NIPPLE,GREASE ニップル	2	
22	22N58-52871		SPACER スペーサ	2	[TIL013][TIL014] (3-3,3-6 DEG.)
23	22N58-52111		SPACER スペーサ	2	[TIL013](3-3 DEG.)
-	22N58-52101		SPACER スペーサ	2	[TIL014][TIL016] (3-6,6-6 DEG.)
-	22N58-52121		SPACER スペーサ	2	[TIL017](6-10 DEG.)
24	22199-12401		CAP,NIPPLE キャップ ^o	2	
25	23658-52101		SHIM シム	8	[TIL013][TIL014] (3-3,3-6 DEG.)
-	23658-52101		SHIM シム	8	[TIL016][TIL017] (6-6,6-10 DEG.)

FIG.151 TILT CYLINDER

(F7Z28510) ティルトシリンダ

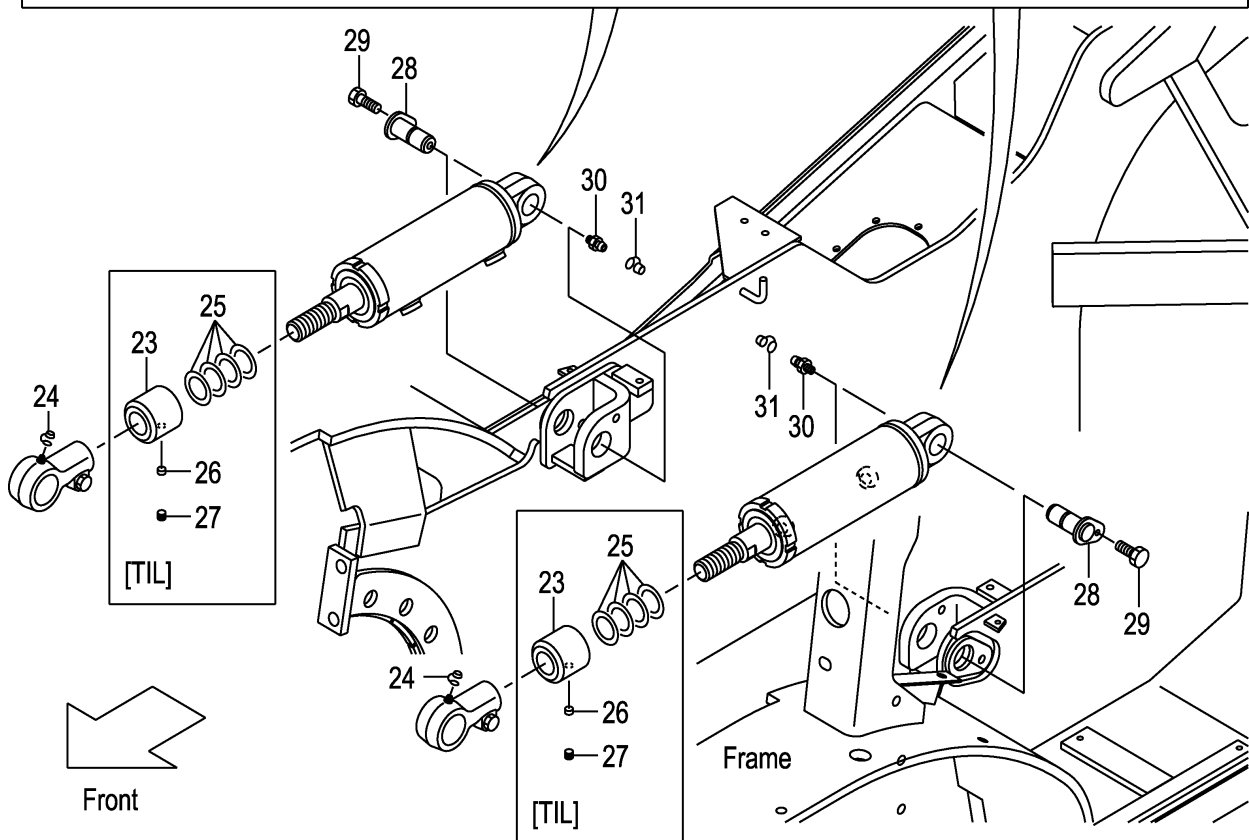
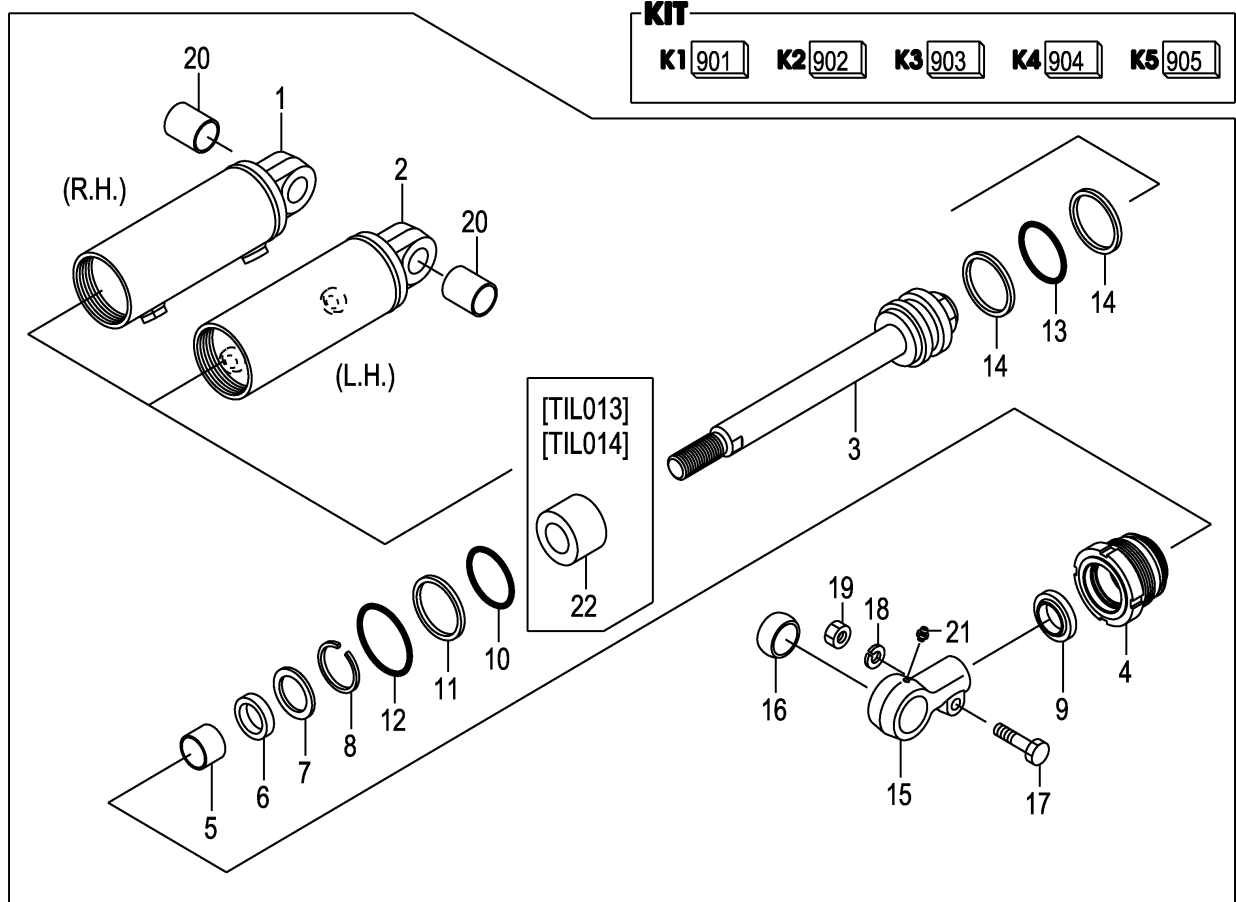

A:FD20C3Z FD20T3Z FD25C3Z FD25T3Z

Item No	Part No.	Mark	Description	Req'd	Remarks : Serial No.
26	01066-10012		SCREW,SET スクリュ	2	[TIL013][TIL014] (3-3,3-6 DEG.)
-	01066-10012		SCREW,SET スクリュ	2	[TIL016][TIL017] (6-6,6-10 DEG.)
27	23658-52401		PLUG,NYLON フラグ	2	[TIL013][TIL014] (3-3,3-6 DEG.)
-	23658-52401		PLUG,NYLON フラグ	2	[TIL016][TIL017] (6-6,6-10 DEG.)
28	22N58-52301		PIN ピン	2	
29	01186-10016		BOLT ボルト	2	
30	04901-00100		FITTING フィッティング	2	
31	22199-12401		CAP,NIPPLE キャップ	2	

MEMO

MEMO

FIG.152 TILT BOOT [TLB][FC]

(F7Z28520) ティルトブーツ

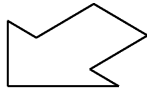

Front

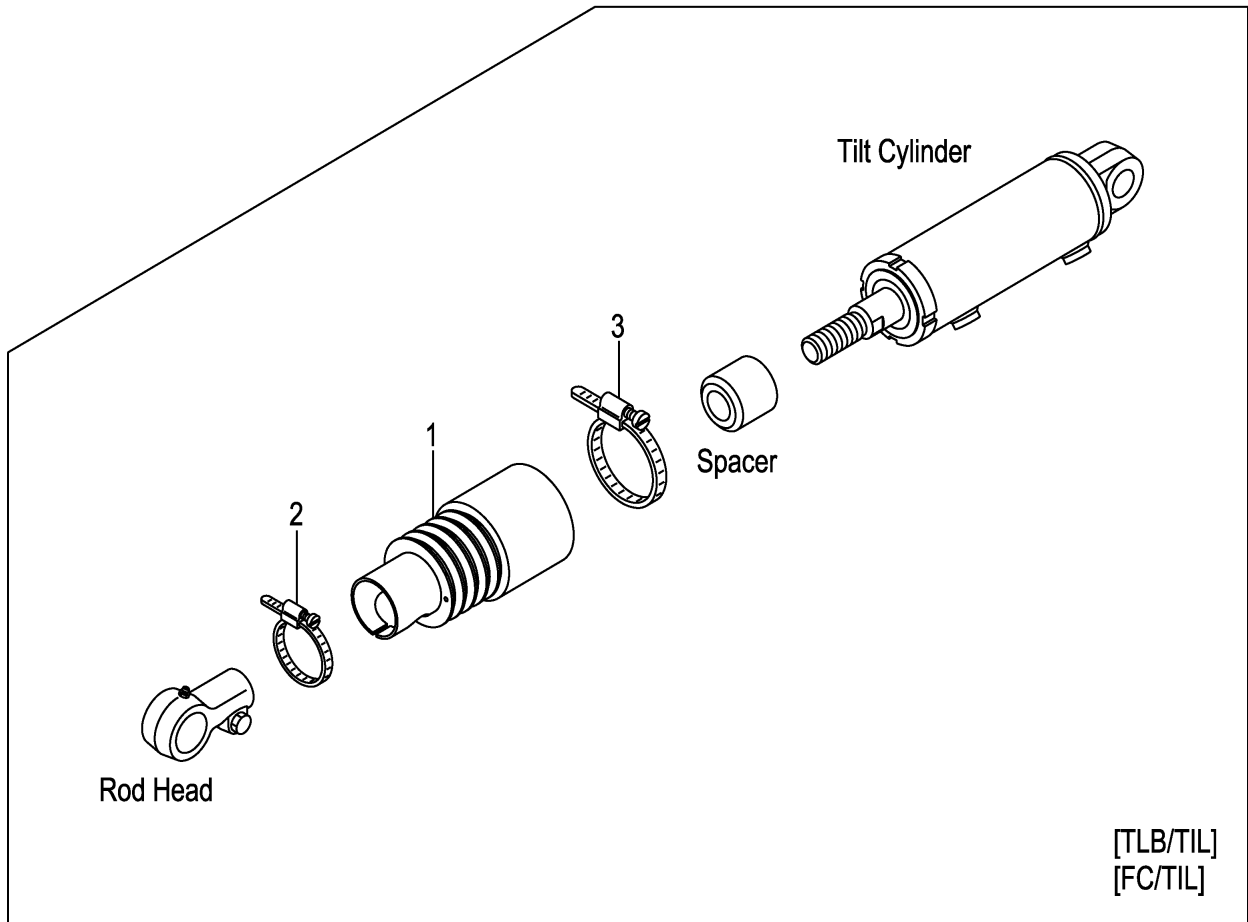
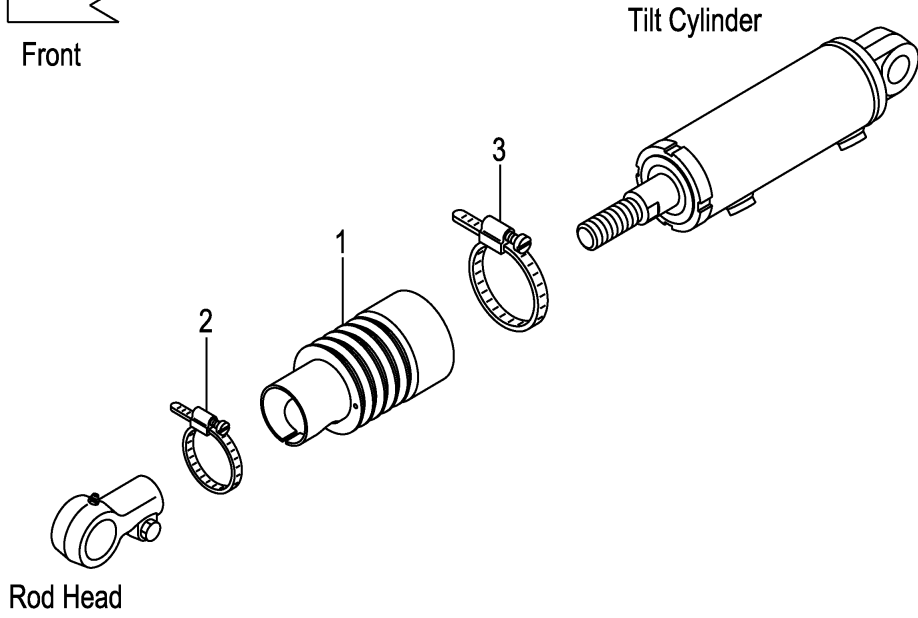

[TLB/TIL]
[FC/TIL]

A:FD20C3Z FD20T3Z FD25C3Z FD25T3Z

Item No	Part No.	Mark	Description	Req'd	Remarks : Serial No.
A1	22N58-50301		BOOT-ASSY,TILT-CYL テイルトシリンダブーツアッセン	2	[TLB][FC](6-12 DEG.) INC.1-3
-	22N58-50311		BOOT-ASSY,TILT-CYL テイルトシリンダブーツアッセン	2	[TLB/TIL013&014] (3-3,3-6 DEG.) INC.1-3
-	22N58-50311		BOOT-ASSY,TILT-CYL テイルトシリンダブーツアッセン	2	[TLB/TIL016&017] (6-6,6-10 DEG.) INC.1-3
-	22N58-50311		BOOT-ASSY,TILT-CYL テイルトシリンダブーツアッセン	2	[FC/TIL013&014](3-3,3-6 DEG.) INC.1-3
-	22N58-50311		BOOT-ASSY,TILT-CYL テイルトシリンダブーツアッセン	2	[FC/TIL016&017] (6-6,6-10 DEG.) INC.1-3
1	22N58-53001		BOOT,TILT-CYL ブーツ	2	[TLB][FC](6-12 DEG.)
-	22N58-53101		BOOT,TILT-CYL ブーツ	2	[TLB/TIL013&014] [FC/TIL013&014](3-3,3-6 DEG.)
-	22N58-53101		BOOT,TILT-CYL ブーツ	2	[TLB/TIL016&017] [FC/TIL016&017] (6-6,6-10 DEG.)
2	216G8-53001		BAND,50 バンド	2	[TLB][FC]
-	216G8-53011		BAND,55 バンド	(2)	[TLB][FC]
3	224T8-53021		BAND,115 バンド	2	[TLB][FC]

FIG.153 DECAL (1/2)

(F7Z29110) デカル(1/2)

KIT
K1 901

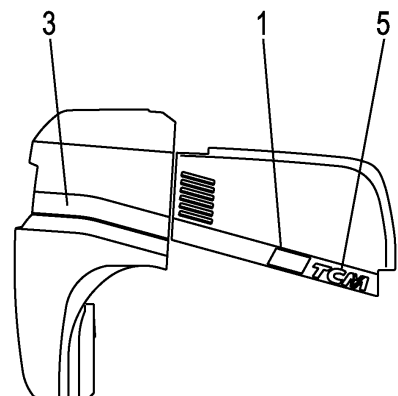
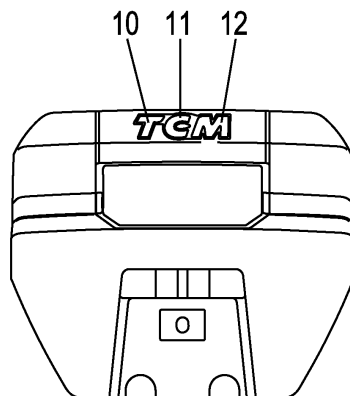
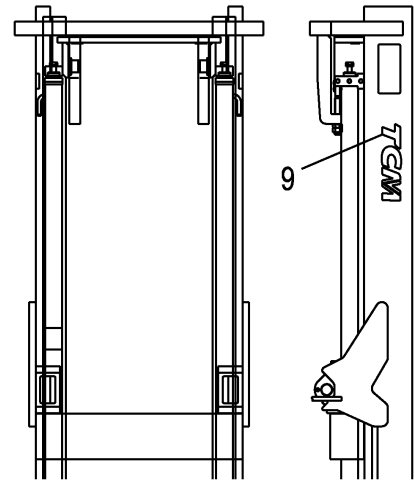
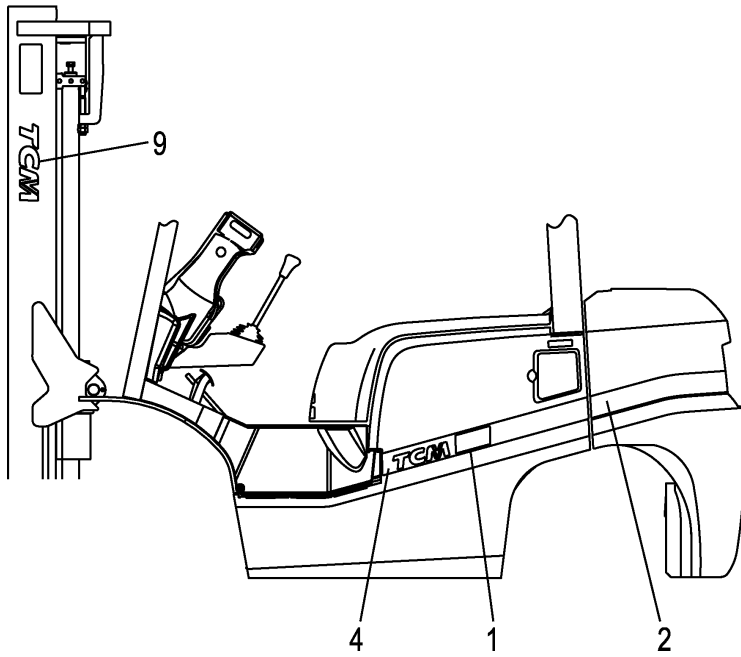
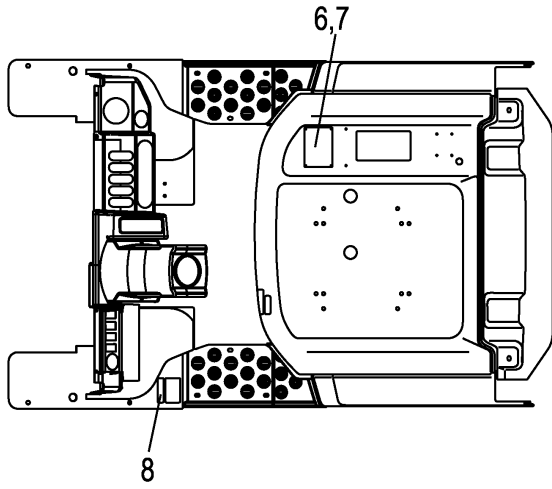

A:FD20C3Z FD20T3Z
B:FD25C3Z FD25T3Z

Item No	Part No.	Mark	Description	Req'd	Remarks : Serial No.
901	C-11452-2N5-D	K1	KIT,DECAL,JPN デカルキット	1	INC.8,9,FIG.154:3-15
-	C-11452-2N0-E	K1	KIT,DECAL,ENGLISH デカルキット	1	[EXB/ENGLISH] INC.8,9,FIG.155:3-11,14-21
-	C-11452-2N0-C	K1	KIT,DECAL,CHINESE デカルキット	1	[EXB/CHINESE] INC.8,9,FIG.155:3-19,21
1	22N19-12281		DECAL,MODEL-MARK,20 デカル	2	A
-	22N59-12281		DECAL,MODEL-MARK,25 デカル	2	B
2	22N19-12151		LINE,WEIGHT,LH ライン	1	A
-	22N19-12171		LINE,WEIGHT,LH ライン	1	A
-	22N59-12151		LINE,WEIGHT,LH ライン	1	B
-	22N59-12171		LINE,WEIGHT,LH ライン	1	B
					[ATF]
3	22N19-12161		LINE,WEIGHT,RH ライン	1	A
-	22N19-12181		LINE,WEIGHT,RH ライン	1	A
					[ATF]
-	22N59-12161		LINE,WEIGHT,RH ライン	1	B
-	22N59-12181		LINE,WEIGHT,RH ライン	1	B
					[ATF]
4	22N59-12101		LINE,COVER,LH ライン	1	
5	22N59-12111		LINE,COVER,RH ライン	1	
6	22N19-12601		CHART,CAPACITY,2.0T チャート	1	A
					(VM200-500)
-	27419-12101		CHART,CAPACITY,2.0T チャート	1	A
					(VM550-600)
-	22N59-12601		CHART,CAPACITY,2.5T チャート	1	B
					(VM200-500)
-	27539-12021		CHART,CAPACITY,2.5T チャート	1	B
					(VM550-600)
-	63110-18921		CHART,CAPACITY チャート	1	[EXB/CHINESE]
7	02432-01008		RIVET リベット	4	
8	27049-12172	*	DECAL,AIR-PRESSURE デカル	1	
9	273A9-12242	*	DECAL,TCM デカル	2	
10	22N59-12041		DECAL,B/WEIGHT,T デカル	1	
11	22N59-12051		DECAL,B/WEIGHT,C デカル	1	
12	22N59-12061		DECAL,B/WEIGHT,M デカル	1	

FIG.154 DECAL (2/2)

(F7Z29120) デカル(2/2)

KIT
K1 901

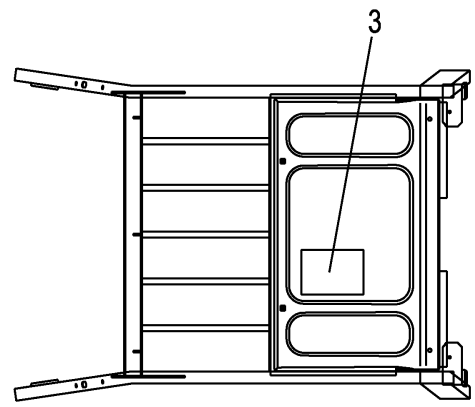
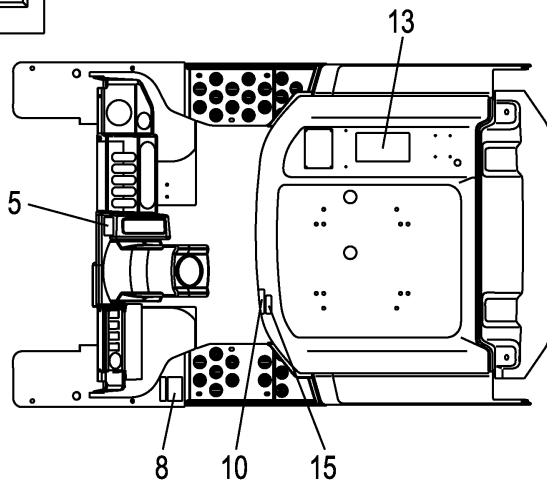

Head Guard

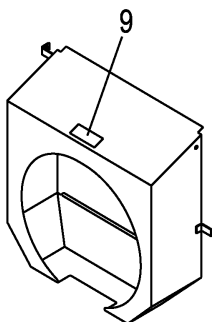
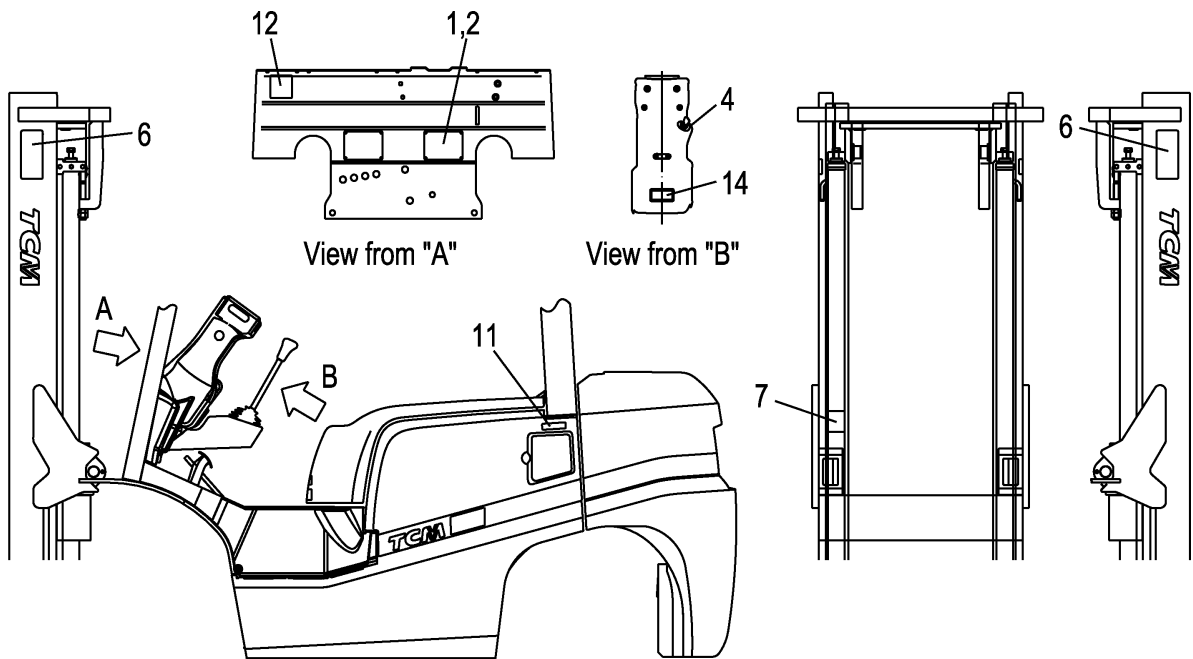

Fan Shroud

A:FD20C3Z FD20T3Z FD25C3Z FD25T3Z

Item No	Part No.	Mark	Description	Req'd	Remarks : Serial No.
901	C-11452-2N5-D	K1	KIT,DECAL,JPN ティカルキット	1	INC.3-15,FIG.153:8,9
1	NO PART NO.	#	PLATE,NAME プレート	1	
2	216G9-12131		RIVET リベット	4	
3	22N59-12261	*	DECAL,LUBRICATION ティカル	1	
4	216G9-12071	*	DECAL,STARTER-SWITCH ティカル	1	
5	214A5-53012	*	DECAL,BRAKE-LEVER ティカル	1	
6	27419-12062	*	DECAL,MAST-CAUTION ティカル	2	
7	27419-12072	*	DECAL,CROSS-BEAM ティカル	1	
8	216G9-12062	*	DECAL,TIRE-CAUTION ティカル	1	
9	216G9-12052	*	DECAL,FAN-CAUTION ティカル	1	
10	238F9-12071	*	DECAL,FUEL-CAPACITY ティカル	1	
11	239A9-12501	*	DECAL,LIGHT-OIL ティカル	1	
12	271A9-12251	*	DECAL,CAUTION ティカル	1	
13	239A9-12301	*	DECAL,WARNING-PLATE ティカル	1	
14	26519-12281	*	DECAL,HOSE ティカル	1	
15	22N59-12351	*	DECAL,BONNET-CAUTION ティカル	1	

FIG.155 DECAL (2/2)[EXB]

(F7Z291B0) デカル(2/2)

KIT

K1 901

K2 902

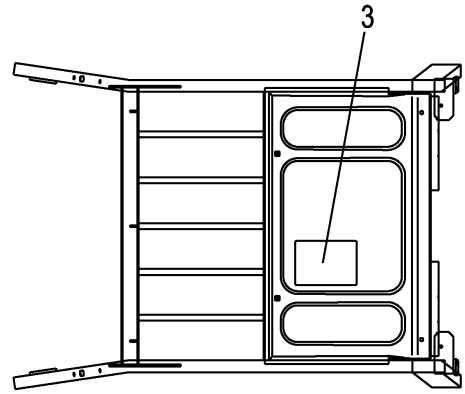
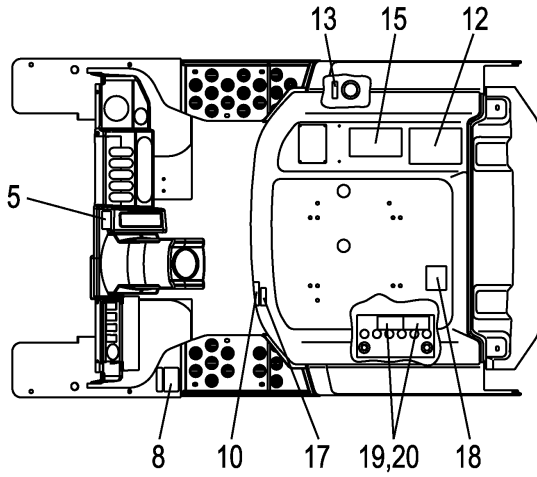

Head Guard

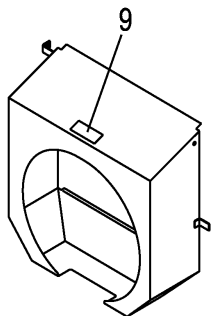
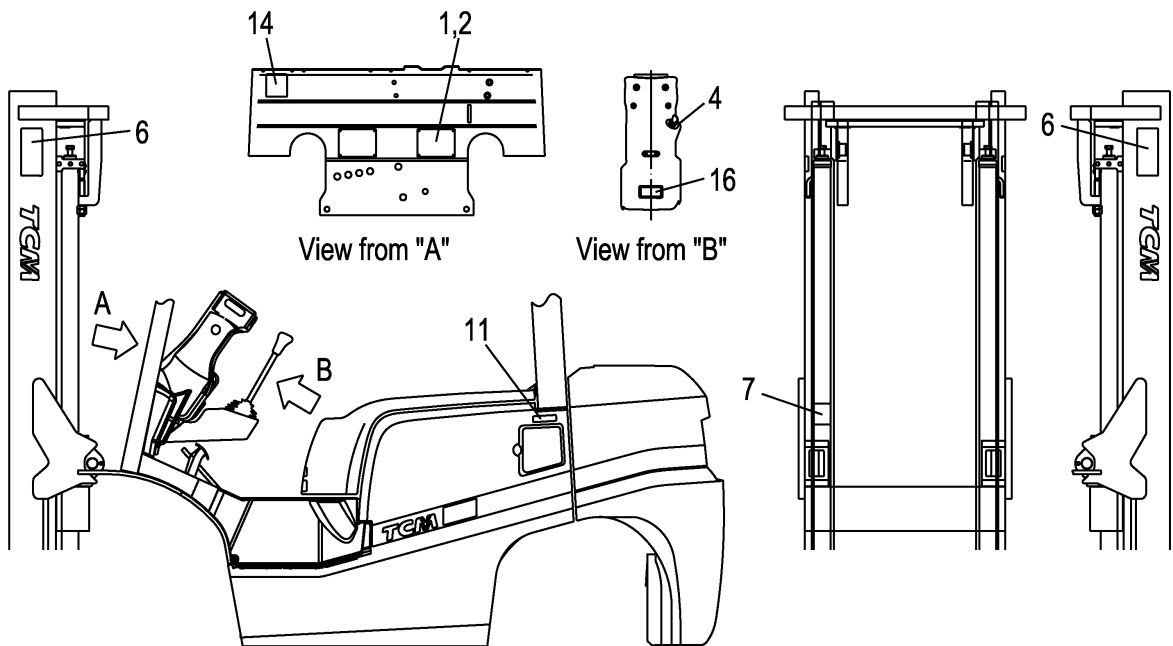

Fan Shroud

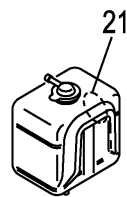

Radiator Reserve Tank

A:FD20C3Z FD20T3Z FD25C3Z FD25T3Z

Item No	Part No.	Mark	Description	Req'd	Remarks : Serial No.
901	C-11452-2N0-E	K1	KIT,DECAL,ENGLISH テﾞカルキット	1	[EXB/ENGLISH] INC.3-11,14-21,FIG.153:8,9
902	C-11452-2N0-C	K2	KIT,DECAL,CHINESE テﾞカルキット	1	[EXB/CHINESE] INC.3-19,21,FIG.153:8,9
1	NO PART NO.	#	PLATE,NAME フﾟレート	1	[EXB/ENGLISH]
-	NO PART NO.	#	PLATE,NAME フﾟレート	1	[EXB/CHINESE]
2	216G9-12131		RIVET リへｯﾄ	4	[EXB]
3	52N52-72101	*	CHART,LUBRICATION チャｰﾄ	1	[EXB/ENGLISH]
-	52N52-82401	*	CHART,LUBRICATION チャｰﾄ	1	[EXB/CHINESE]
4	216G9-12071	*	DECAL,STARTER-SWITCH テﾞカル	1	[EXB]
5	514A3-82002	*	DECAL,BRAKE-LEVER テﾞカル	1	[EXB/ENGLISH]
-	514A2-82012	*	DECAL,BRAKE-LEVER テﾞカル	1	[EXB/CHINESE]
6	27419-12061	*	DECAL,MAST-CAUTION テﾞカル	2	[EXB]
7	27419-12071	*	DECAL,CROSS-BEAM テﾞカル	1	[EXB]
8	516G2-72711	*	DECAL,TIRE-CAUTION テﾞカル	1	[EXB/ENGLISH]
-	516G2-82061	*	DECAL,TIRE-CAUTION テﾞカル	1	[EXB/CHINESE]
9	516G2-72701	*	DECAL,FAN-CAUTION テﾞカル	1	[EXB/ENGLISH]
-	516G2-82051	*	DECAL,FAN-CAUTION テﾞカル	1	[EXB/CHINESE]
10	536G2-82181	*	DECAL,FUEL-CAPACITY テﾞカル	1	[EXB/ENGLISH]
-	536G2-82281	*	DECAL,FUEL-CAPACITY テﾞカル	1	[EXB/CHINESE]
11	509K3-82681	*	DECAL,LIGHT-OIL テﾞカル	1	[EXB/ENGLISH]
-	539A2-82051	*	DECAL,LIGHT-OIL テﾞカル	1	[EXB/CHINESE]
12	53652-82551	*	DECAL,CAUTION テﾞカル	1	[EXB/CHINESE]
13	53652-82541	*	DECAL,OIL テﾞカル	1	[EXB/CHINESE]
14	571A3-82361	*	DECAL,CAUTION テﾞカル	1	[EXB]
15	516G3-82801	*	DECAL,CAUTION テﾞカル	1	[EXB/ENGLISH]
-	52672-82073	*	DECAL,WARNING-PLATE テﾞカル	1	[EXB/CHINESE]
16	509K2-82251	*	DECAL,STEERING-HOSE テﾞカル	1	[EXB/ENGLISH]
-	509K3-83451	*	DECAL,STEERING-HOSE テﾞカル	1	[EXB/CHINESE]
17	52N52-72201	*	DECAL,BONNET-CAUTION テﾞカル	1	[EXB/ENGLISH]
-	52N52-82501	*	DECAL,BONNET-CAUTION テﾞカル	1	[EXB/CHINESE]
18	577H3-82151	*	DECAL,GAS-SPRING テﾞカル	1	[EXB/ENGLISH]
-	577H2-82021	*	DECAL,GAS-SPRING テﾞカル	1	[EXB/CHINESE]
19	534A3-82311	*	DECAL,BATTERY,A テﾞカル	1	[EXB/ENGLISH]
-	534A3-82531	*	DECAL,BATTERY テﾞカル	1	[EXB/CHINESE]
20	534A3-82421	*	DECAL,BATTERY,B テﾞカル	1	[EXB/ENGLISH]
21	23659-12101	*	DECAL,LIFE-COOLANT テﾞカル	1	[EXB]

FIG.156 SERVICE TOOL

(F7Z29210) サービスツール

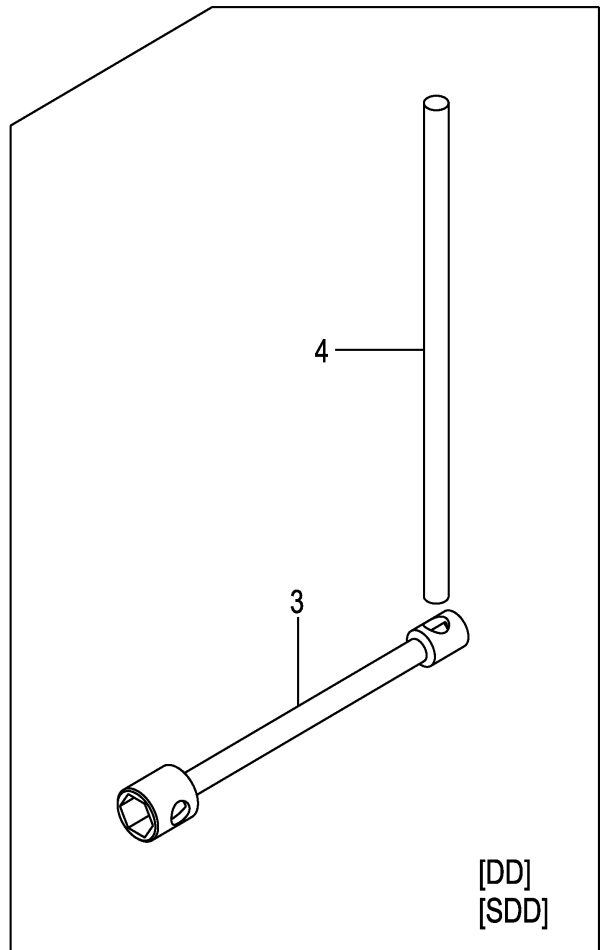
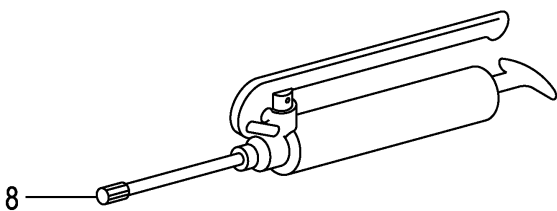
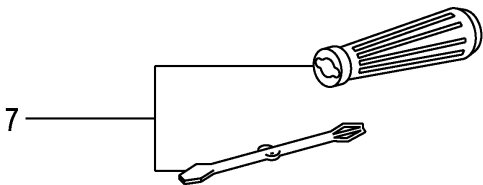
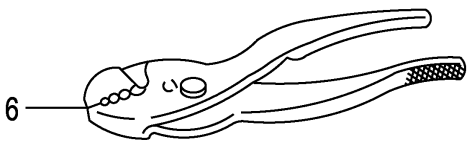
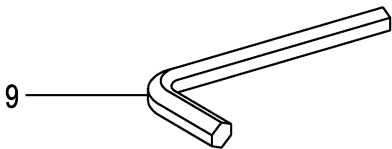
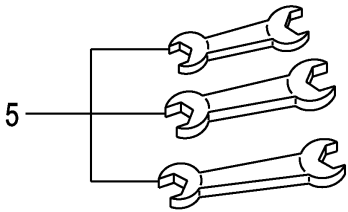
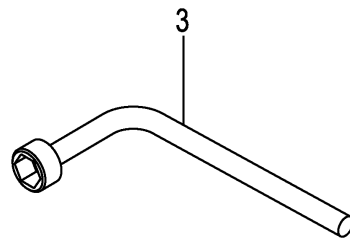
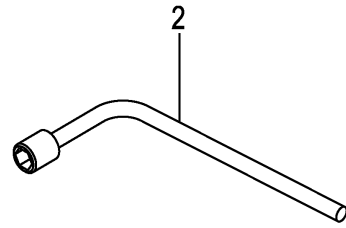
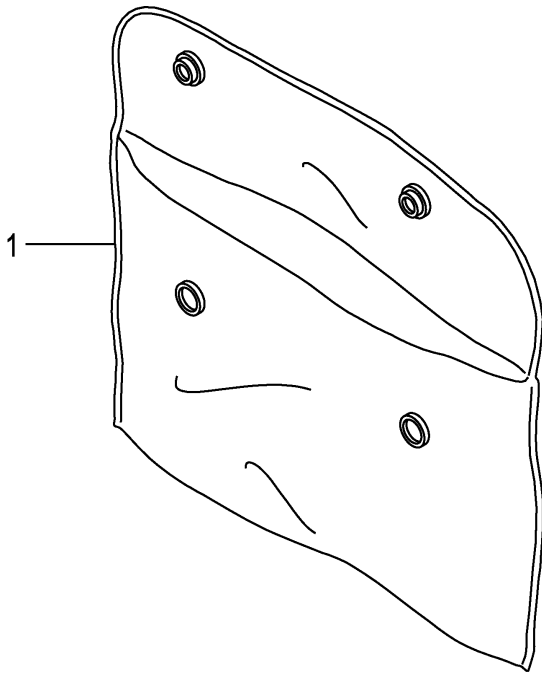

A:FD20C3Z FD20T3Z FD25C3Z FD25T3Z

Item No	Part No.	Mark	Description	Req'd	Remarks : Serial No.
1	214A9-20101		SACK,SERVICE-TOOLS サック	1	
2	22199-22251		WRENCH,HUB-NUT,21MM レンチ	1	(REAR)
3	25599-22001		WRENCH,HUB-NUT,32MM レンチ	1	(FRONT)
-	23819-20011		WRENCH,HUB-NUT,41MM レンチ	1	[DD][SDD](FRONT)
4	23819-20021		LEVER,WRENCH,HUB-NUT レバー	1	[DD][SDD]
5	25599-22051		SET,SPANNER スパナセット	1	
6	23019-20011		PLIER,150MM プライヤ	1	
7	22199-22261		SET,DRIVER ドライバセット	1	
8	22199-22001		GUN,GREASE ガン	1	
9	25599-22061		WRENCH,HEXAGON レンチ	1	

FIG.157 FORK [VM2N5]

(M7028110) フォーク

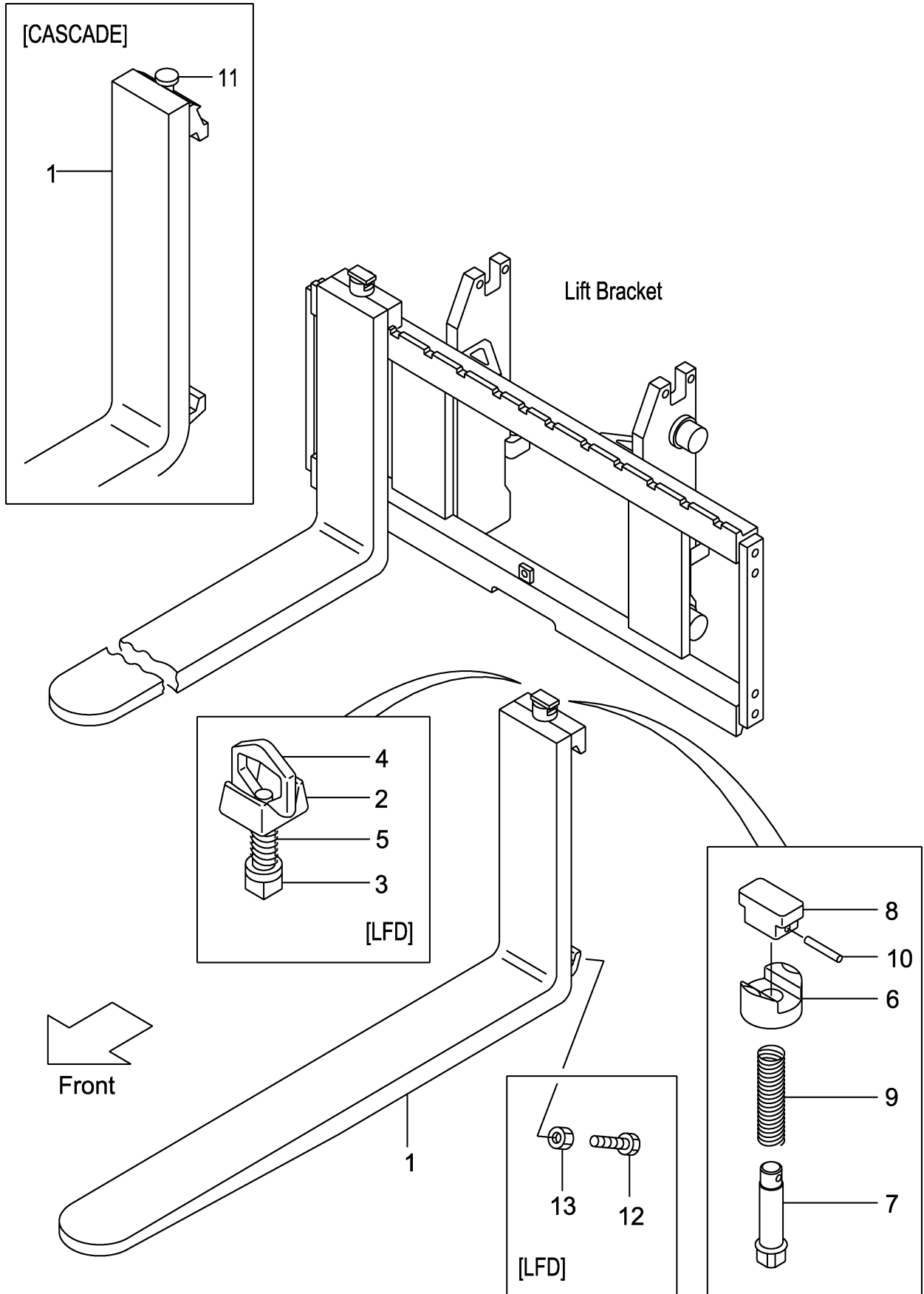

A: VM2N5 (2T)
 B: VM2N5 (2.5T)

Item No	Part No.	Mark	Description	Req'd	Remarks : Serial No.
1	231A8-10101		FORK フォーク	2	A (L=920) INC.6-10
-	214A8-10512		FORK フォーク	2	B (L=1070) INC.6-10
-	231A8-10171		FORK フォーク	2	A [LF090] INC.6-10
-	231F8-10571		FORK フォーク	2	B [LF090] INC.6-10
-	231A8-10101		FORK フォーク	2	A [LF092] INC.6-10
-	231F8-10501		FORK フォーク	2	B [LF092] INC.6-10
-	214A8-10582		FORK フォーク	2	[LF100] INC.6-10
-	214A8-10512		FORK フォーク	2	[LF107][EX] INC.6-10
-	214A8-10592		FORK フォーク	2	[LF110] INC.6-10
-	214A8-10602		FORK フォーク	2	[LF120] INC.6-10
-	214A8-10522		FORK フォーク	2	[LF122] INC.6-10
-	214A8-10612		FORK フォーク	2	[LF130] INC.6-10
-	214A8-10532		FORK フォーク	2	[LF137] INC.6-10
-	214A8-10622		FORK フォーク	2	[LF140] INC.6-10
-	214A8-10632		FORK フォーク	2	[LF150] INC.6-10
-	214A8-10542		FORK フォーク	2	[LF152] INC.6-10
-	214A8-10642		FORK フォーク	2	[LF160] INC.6-10
-	214A8-10552		FORK フォーク	2	[LF167] INC.6-10
-	214A8-10653		FORK フォーク	2	[LF170] INC.6-10
-	214A8-10663		FORK フォーク	2	[LF180] INC.6-10
-	214A8-10563		FORK フォーク	2	[LF182] INC.6-10
-	214A8-10673		FORK フォーク	2	[LF190] INC.6-10
-	214A8-10683		FORK フォーク	2	[LF200] INC.6-10
-	234A8-10571		FORK フォーク	2	[LFD090] INC.2-5
-	234A8-10501		FORK フォーク	2	[LFD092] INC.2-5
-	234A8-10581		FORK フォーク	2	[LFD100] INC.2-5
-	234A8-10511		FORK フォーク	2	[LFD107] INC.2-5
-	234A8-10591		FORK フォーク	2	[LFD110] INC.2-5
-	234A8-10601		FORK フォーク	2	[LFD120] INC.2-5
-	234A8-10521		FORK フォーク	2	[LFD122] INC.2-5
-	234A8-10611		FORK フォーク	2	[LFD130] INC.2-5
-	234A8-10531		FORK フォーク	2	[LFD137] INC.2-5
-	234A8-10621		FORK フォーク	2	[LFD140] INC.2-5
-	234A8-10631		FORK フォーク	2	[LFD150] INC.2-5
-	234A8-10541		FORK フォーク	2	[LFD152] INC.2-5
-	234A8-10641		FORK フォーク	2	[LFD160] INC.2-5
-	234A8-10551		FORK フォーク	2	[LFD167] INC.2-5
-	234A8-10652		FORK フォーク	2	[LFD170] INC.2-5
-	234A8-10662		FORK フォーク	2	[LFD180] INC.2-5
-	234A8-10562		FORK フォーク	2	[LFD182] INC.2-5
-	234A8-10672		FORK フォーク	2	[LFD190] INC.2-5
-	234A8-10682		FORK フォーク	2	[LFD200] INC.2-5
-	22N58-10501		FORK フォーク	2	[LF092/CASCADE] INC.11
-	22N58-10511		FORK フォーク	2	[LF107/CASCADE] INC.11

FIG.157 FORK [VM2N5]

(M7028110) フォーク

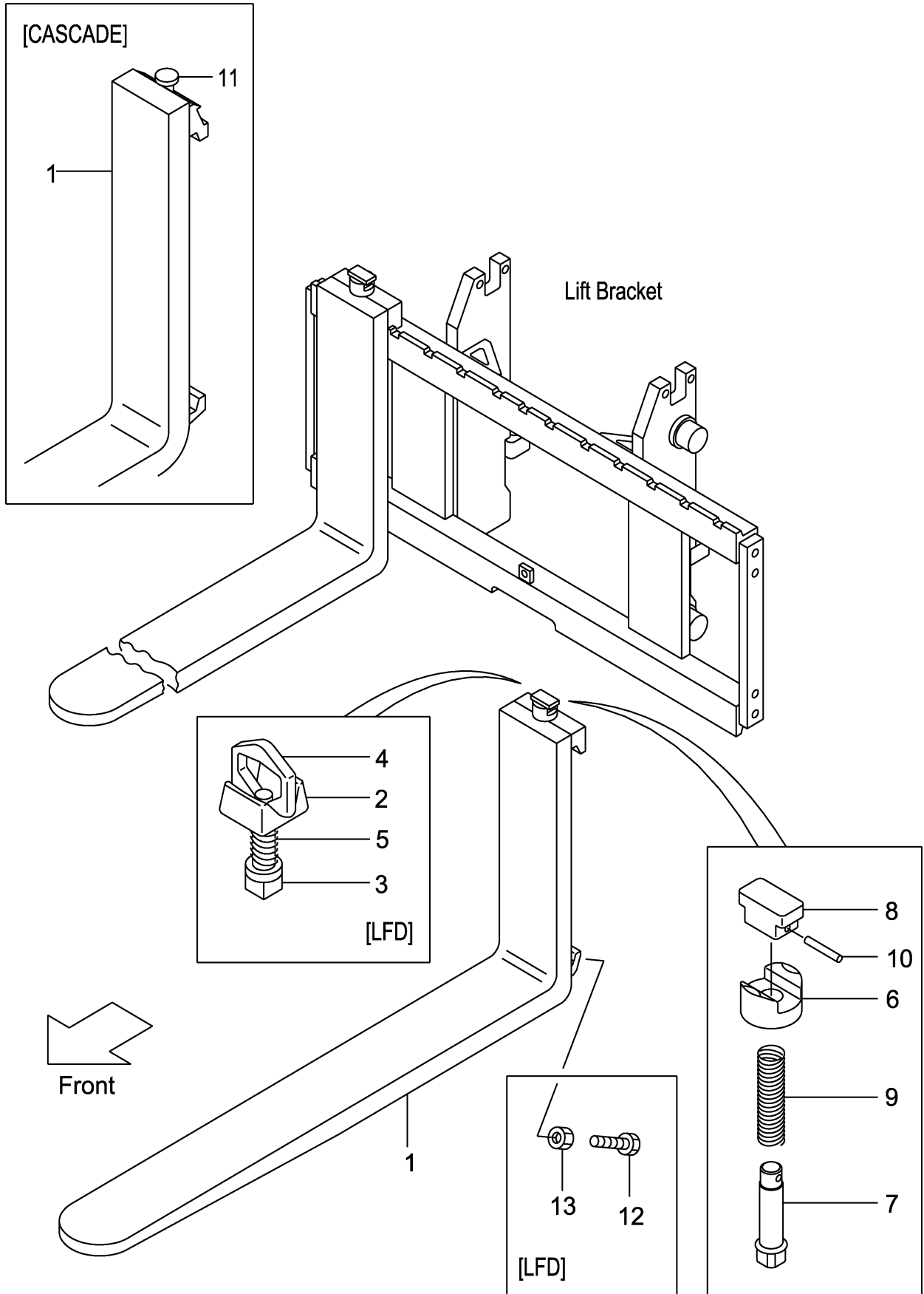

A: VM2N5 (2T)
B: VM2N5 (2. 5T)

Item No	Part No.	Mark	Description	Req'd	Remarks : Serial No.
-	22N58-10521		FORK フォーク	2	[LF122/CASCADE] INC.11
A1	214A8-11001		STOPPER-ASSY,FORK フォークストップアッセン	2	[LFD] INC.2-5
2	214A8-12001		HEAD ヘッド	2	[LFD]
3	214A8-12011		STOPPER ストップ	2	[LFD]
4	214A8-12021		HANDLE ハンドル	2	[LFD]
5	214A8-12031		SPRING スプリング	2	[LFD]
6	216G8-12921		HOLDER ホルダ	2	[LF]
7	231A8-12001		PIN ピン	2	[LF]
8	231A8-12011		KNOB ノブ	2	[LF]
9	231A8-12021		SPRING スプリング	2	[LF]
10	231A8-12031		PIN,SPRING ピン	2	[LF]
11	W-K2PK-M		KIT,PIN,STOPPER ストップピンキット	2	[CASCADE]
12	216G8-12101		BOLT ボルト	4	[LFD]
13	01402-00010		NUT ナット	4	[LFD]

MEMO

MEMO

FIG.158 LIFT BRACKET [VM2N5]

(M7028210) リフトブラケット

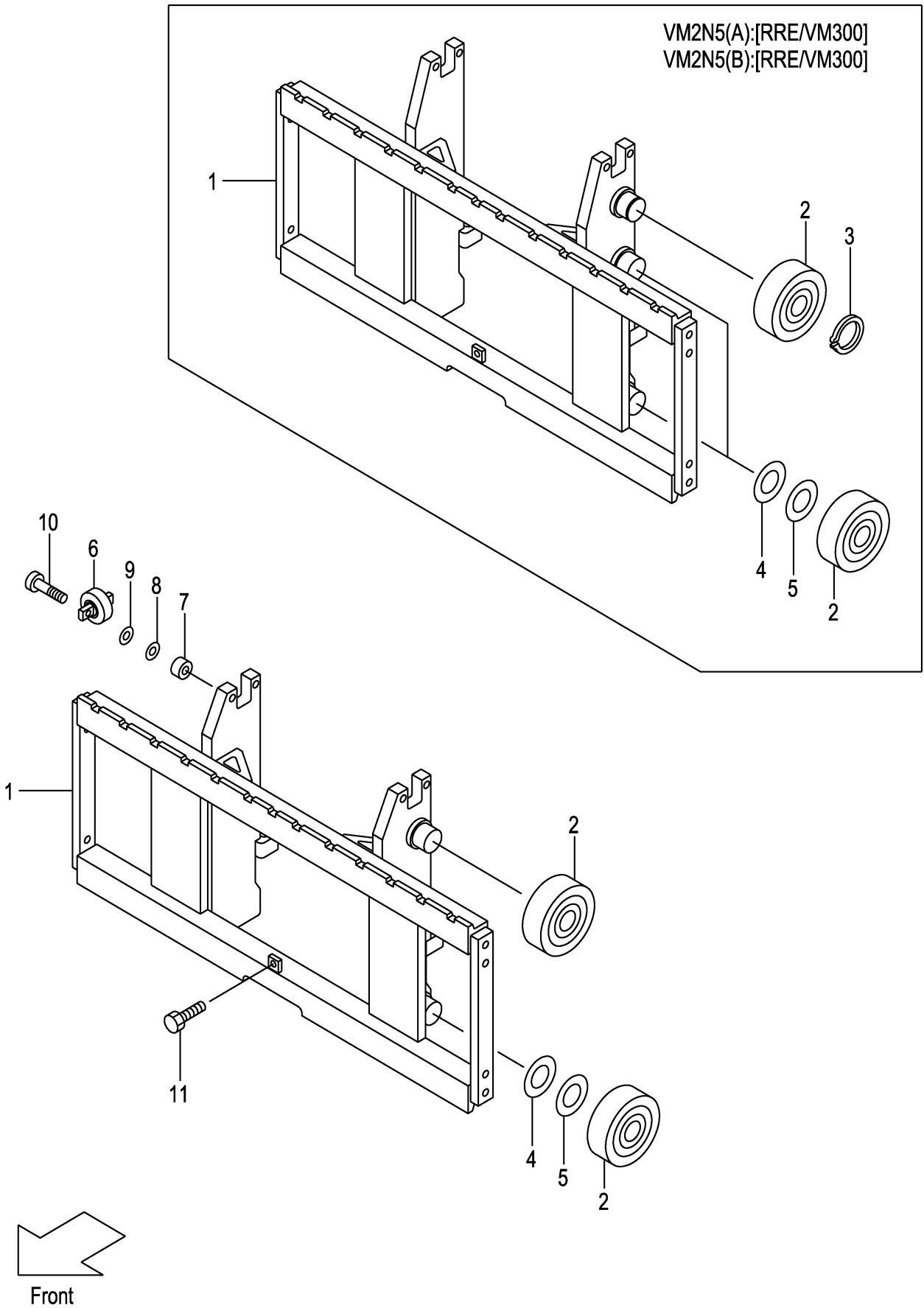

A: VM2N5 (2T)
B: VM2N5 (2.5T)

Item No	Part No.	Mark	Description	Req'd	Remarks : Serial No.
1	22N58-20201		BRACKET,LIFT ブラケット	1	
-	22N58-20201		BRACKET,LIFT ブラケット	1	[RRE/VM200-VM275]
-	22N58-20701		BRACKET,LIFT ブラケット	1	[RRE/VM300]
2	277P8-22051		ROLLER,END,119.0 ローラ	4	
-	277P8-22051		ROLLER,END,119.0 ローラ	6	[RRE/VM300]
-	277P8-22061		ROLLER,END,119.5 ローラ	(4)	
-	277P8-22061		ROLLER,END,119.5 ローラ	(6)	[RRE/VM300]
3	02100-00045		RING,SNAP スナップリング	2	[RRE/VM300]
4	277P8-22071		SHIM,T-0.5 シム	5	
5	277P8-22081		SHIM,T-1.0 シム	5	
6	22N58-32701		ROLLER,SIDE ローラ	2	
-	23458-32052		ROLLER,SIDE ローラ	2	[RRE/VM300]
7	22N58-32711		SPACER スペース	4	
-	22548-34031		SPACER スペース	4	[RRE/VM300]
8	22018-30261		SHIM シム	2	
-	22548-34051		SHIM,T-0.5 シム	5	[RRE/VM300]
9	22018-30121		SHIM シム	2	
-	22548-34061		SHIM,T-1.0 シム	5	[RRE/VM300]
10	01103-10045		BOLT ボルト	4	
-	01184-12050		BOLT & WASHER ボルト & ワッシャ	4	[RRE/VM300]
11	01184-12025		BOLT ボルト	1	

FIG.159 BACKREST [VM2N5]

(M7028220) バックレスト

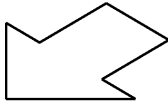
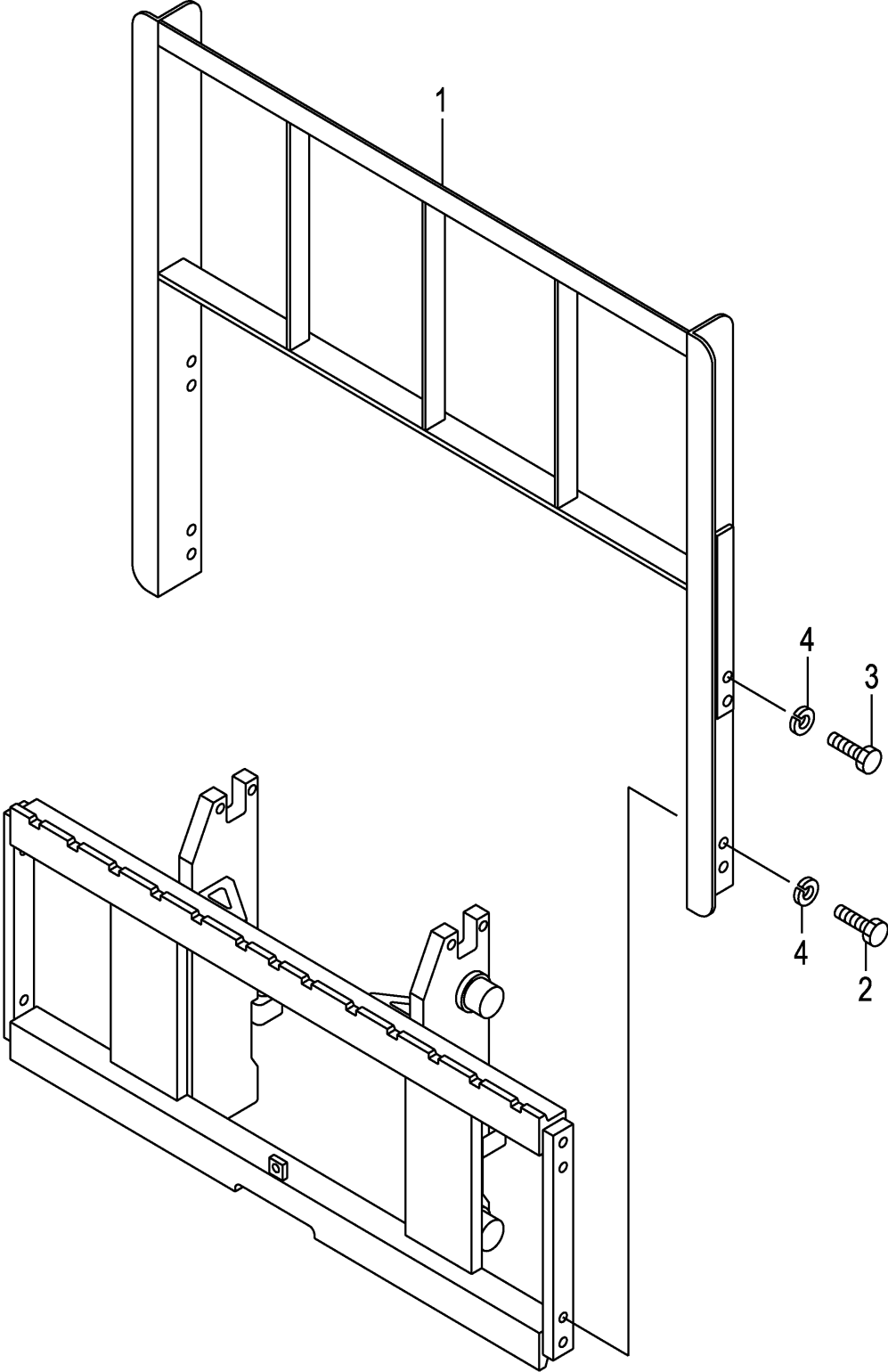

Front

A: VM2N5 (2T)
 B: VM2N5 (2.5T)

Item No	Part No.	Mark	Description	Req'd	Remarks : Serial No.
1	234A8-22202		BACKREST バックレスト	1	
2	01100-14025		BOLT ホルト	4	
3	01100-14030		BOLT ホルト	4	
4	02010-00014		WASHER ワッシャ	8	

FIG.160 MAST [VM2N5]

(M7028310) マスト

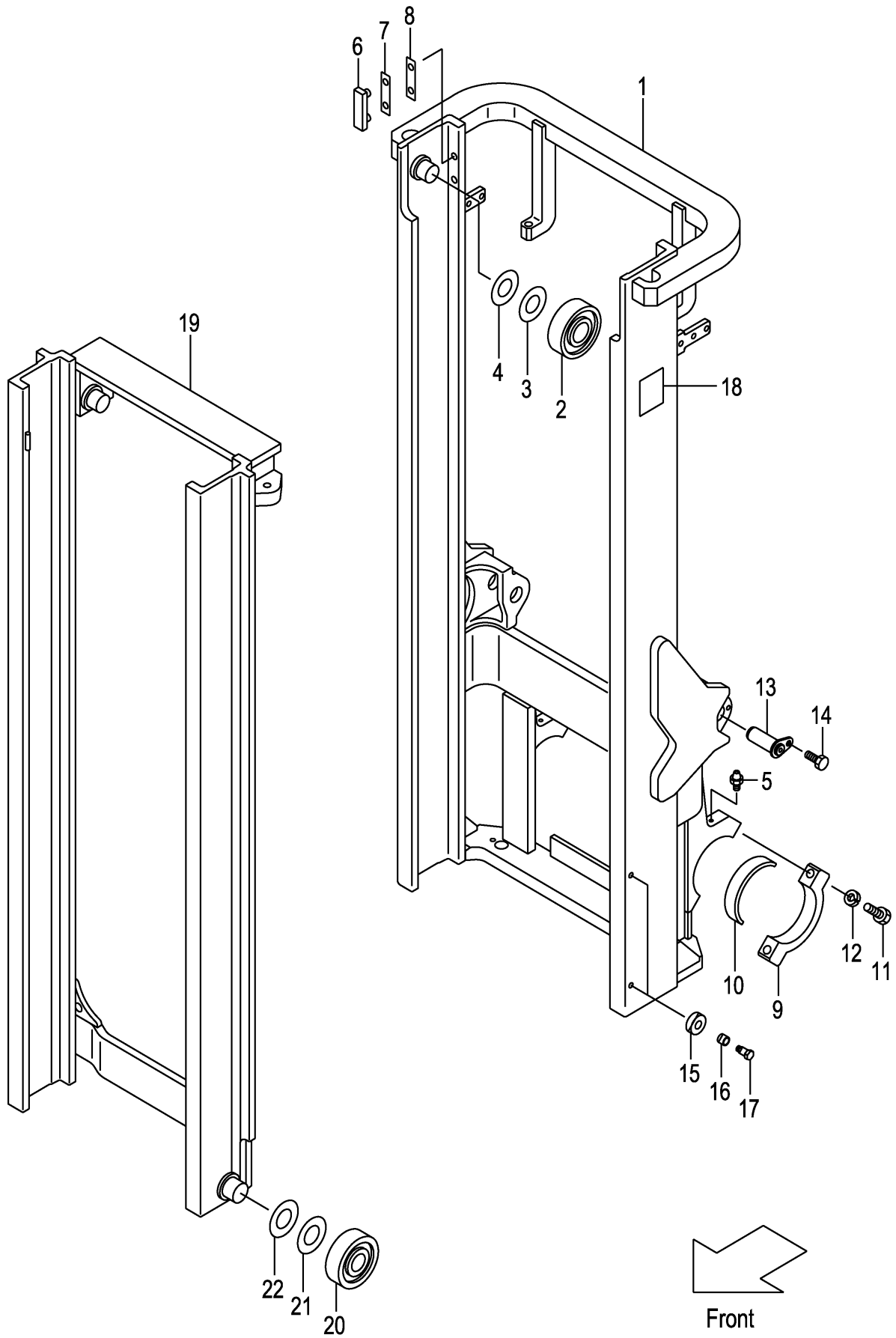

A: VM2N5 (2T)
B: VM2N5 (2.5T)

Item No	Part No.	Mark	Description	Req'd	Remarks : Serial No.
1	22N58-30211		MAST,OUTER VM200 アウタマスト	1	
-	22N58-30221		MAST,OUTER VM225 アウタマスト	1	
-	22N58-30231		MAST,OUTER VM250 アウタマスト	1	
-	22N58-30241		MAST,OUTER VM270 アウタマスト	1	
-	22N58-30251		MAST,OUTER VM275 アウタマスト	1	
-	22N58-30201		MAST,OUTER VM300 アウタマスト	1	
-	22N58-30261		MAST,OUTER VM325 アウタマスト	1	
-	22N58-30271		MAST,OUTER VM330 アウタマスト	1	
-	22N58-30281		MAST,OUTER VM350 アウタマスト	1	
-	22N58-30291		MAST,OUTER VM366 アウタマスト	1	
-	22N58-30301		MAST,OUTER VM370 アウタマスト	1	
-	22N58-30311		MAST,OUTER VM375 アウタマスト	1	
-	22N58-30321		MAST,OUTER VM400 アウタマスト	1	
-	22N58-30331		MAST,OUTER VM425 アウタマスト	1	
-	22N58-30341		MAST,OUTER VM450 アウタマスト	1	
-	22N58-30351		MAST,OUTER VM475 アウタマスト	1	
-	22N58-30361		MAST,OUTER VM500 アウタマスト	1	
-	22N58-30371		MAST,OUTER VM550 アウタマスト	1	
-	22N58-30381		MAST,OUTER VM600 アウタマスト	1	
-	22N58-30211		MAST,OUTER VM200 アウタマスト	1	[RRE]
-	22N58-30221		MAST,OUTER VM225 アウタマスト	1	[RRE]
-	22N58-30231		MAST,OUTER VM250 アウタマスト	1	[RRE]
-	22N58-30241		MAST,OUTER VM270 アウタマスト	1	[RRE]
-	22N58-30251		MAST,OUTER VM275 アウタマスト	1	[RRE]
-	22N58-30391		MAST,OUTER VM300 アウタマスト	1	[RRE]
2	277P8-22051		ROLLER,END,119.0 ローラ	2	
3	277P8-22071		SHIM,T-0.5 シム	12	
4	277P8-22081		SHIM,T-1.0 シム	12	
5	04901-00100		FITTING フィッティング	2	
6	216G8-33401		SLIPPER スリッパ	2	
7	216G8-33361		SHIM,T-0.5 シム	8	
8	216G8-33371		SHIM,T-1.0 シム	4	
9	277P8-32701		CAP キャップ	2	
10	214A8-02201		BUSHING ブッシング	2	
11	01103-16065		BOLT ボルト	4	
12	02011-00016		WASHER ワッシャ	4	
13	272K8-52201		PIN ピン	2	
14	216G8-52301		BOLT & WASHER ボルト & ワッシャ	2	
15	22N58-34501		RUBBER ラバー	4	
16	22N58-34601		COLLAR カラ-	4	
17	214A0-82831		BOLT ボルト	4	
18	23678-06002		PLATE,NAME プレート	1	
19	22N58-30411		MAST,INNER VM200 インナマスト	1	
-	22N58-30421		MAST,INNER VM225 インナマスト	1	
-	22N58-30431		MAST,INNER VM250 インナマスト	1	
-	22N58-30441		MAST,INNER VM270 インナマスト	1	
-	22N58-30451		MAST,INNER VM275 インナマスト	1	
-	22N58-30401		MAST,INNER VM300 インナマスト	1	
-	22N58-30461		MAST,INNER VM325 インナマスト	1	
-	22N58-30471		MAST,INNER VM330 インナマスト	1	

FIG.160 MAST [VM2N5]

(M7028310) マスト

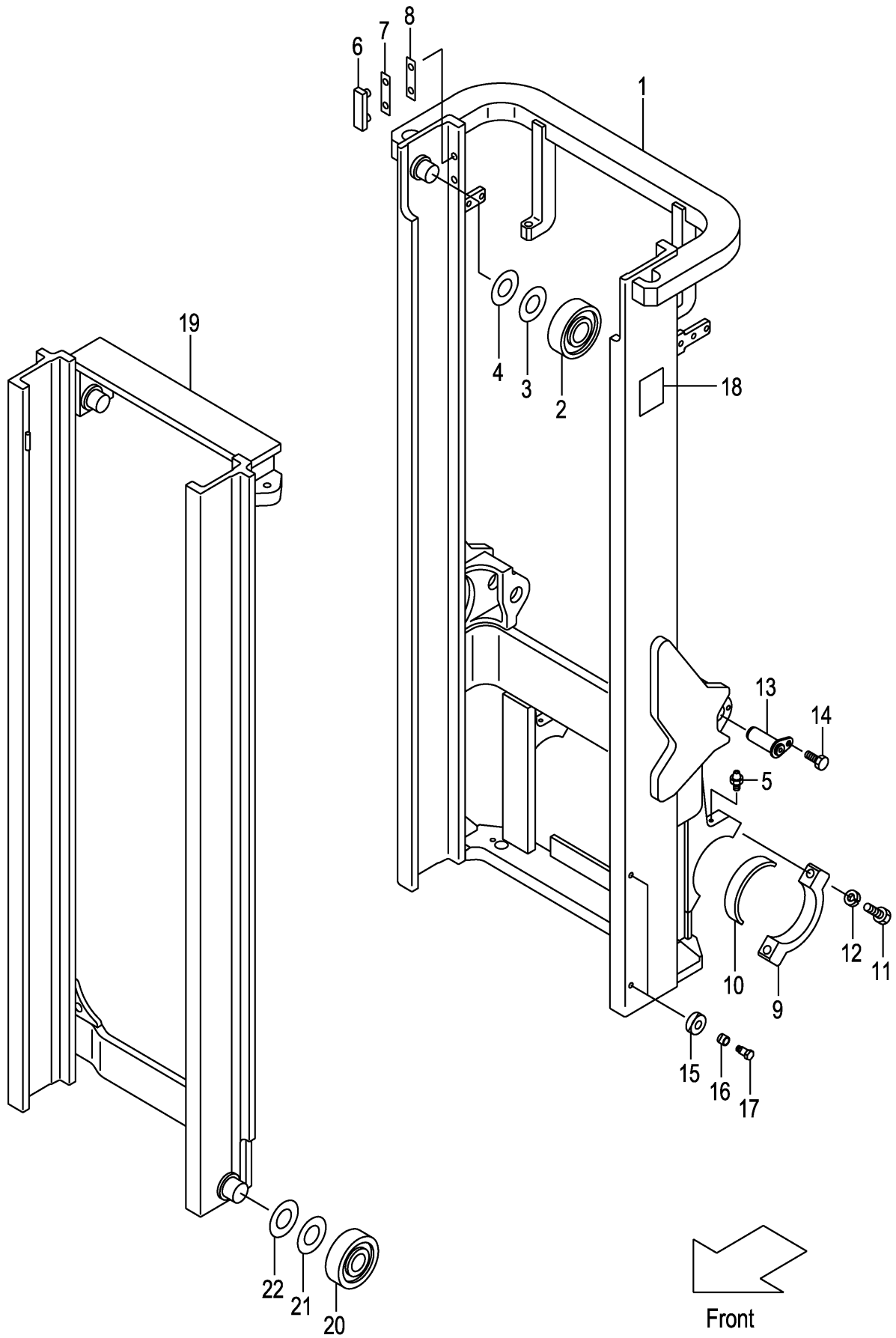

A: VM2N5 (2T)
B: VM2N5 (2.5T)

Item No	Part No.	Mark	Description	Req'd	Remarks : Serial No.
-	22N58-30481		MAST,INNER VM350 インナマスト	1	
-	22N58-30491		MAST,INNER VM366 インナマスト	1	
-	22N58-30501		MAST,INNER VM370 インナマスト	1	
-	22N58-30511		MAST,INNER VM375 インナマスト	1	
-	22N58-30521		MAST,INNER VM400 インナマスト	1	
-	22N58-30531		MAST,INNER VM425 インナマスト	1	
-	22N58-30541		MAST,INNER VM450 インナマスト	1	
-	22N58-30551		MAST,INNER VM475 インナマスト	1	
-	22N58-30561		MAST,INNER VM500 インナマスト	1	
-	22N58-30571		MAST,INNER VM550 インナマスト	1	
-	22N58-30581		MAST,INNER VM600 インナマスト	1	
-	22N58-30411		MAST,INNER VM200 インナマスト	1	[RRE]
-	22N58-30421		MAST,INNER VM225 インナマスト	1	[RRE]
-	22N58-30431		MAST,INNER VM250 インナマスト	1	[RRE]
-	22N58-30441		MAST,INNER VM270 インナマスト	1	[RRE]
-	22N58-30451		MAST,INNER VM275 インナマスト	1	[RRE]
-	22N58-30591		MAST,INNER VM300 インナマスト	1	[RRE]
20	277P8-22051		ROLLER,END,119.0 ローラ	2	
-	277P8-22061		ROLLER,END,119.5 ローラ	(2)	
21	277P8-22071		SHIM,T-0.5 シム	12	
22	277P8-22081		SHIM,T-1.0 シム	12	

MEMO

MEMO

FIG.161 LIFT CYLINDER [VM2N5]

(M7028410) リフトシリンダ

KIT

K1	901	K2	902
----	-----	----	-----

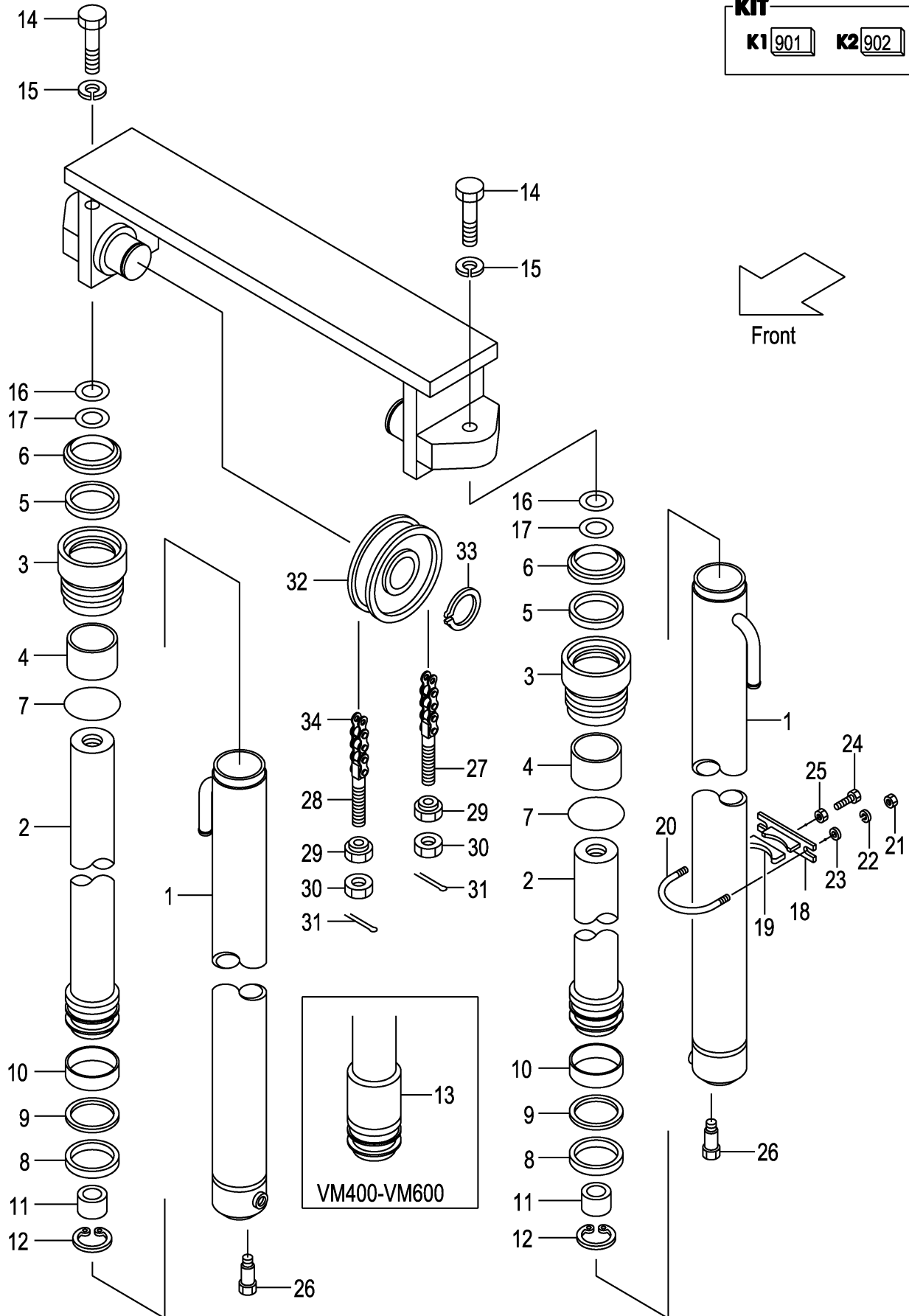

A: VM2N5 (2T)
B: VM2N5 (2.5T)

Item No	Part No.	Mark	Description	Req'd	Remarks : Serial No.
A1	22N58-40211		CYL-ASSY,LIFT VM200 リフトシリンダ [°] アッセン	2	INC.1-12
-	22N58-40221		CYL-ASSY,LIFT VM225 リフトシリンダ [°] アッセン	2	INC.1-12
-	22N58-40231		CYL-ASSY,LIFT VM250 リフトシリンダ [°] アッセン	2	INC.1-12
-	22N58-40241		CYL-ASSY,LIFT VM270 リフトシリンダ [°] アッセン	2	INC.1-12
-	22N58-40251		CYL-ASSY,LIFT VM275 リフトシリンダ [°] アッセン	2	INC.1-12
-	22N58-40201		CYL-ASSY,LIFT VM300 リフトシリンダ [°] アッセン	2	INC.1-12
-	22N58-40261		CYL-ASSY,LIFT VM325 リフトシリンダ [°] アッセン	2	INC.1-12
-	22N58-40271		CYL-ASSY,LIFT VM330 リフトシリンダ [°] アッセン	2	INC.1-12
-	22N58-40281		CYL-ASSY,LIFT VM350 リフトシリンダ [°] アッセン	2	INC.1-12
-	22N58-40291		CYL-ASSY,LIFT VM366 リフトシリンダ [°] アッセン	2	INC.1-12
-	22N58-40301		CYL-ASSY,LIFT VM370 リフトシリンダ [°] アッセン	2	INC.1-12
-	22N58-40311		CYL-ASSY,LIFT VM375 リフトシリンダ [°] アッセン	2	INC.1-12
-	22N58-40321		CYL-ASSY,LIFT VM400 リフトシリンダ [°] アッセン	2	INC.1-13
-	22N58-40331		CYL-ASSY,LIFT VM425 リフトシリンダ [°] アッセン	2	INC.1-13
-	22N58-40341		CYL-ASSY,LIFT VM450 リフトシリンダ [°] アッセン	2	INC.1-13
-	22N58-40351		CYL-ASSY,LIFT VM475 リフトシリンダ [°] アッセン	2	INC.1-13
-	22N58-40361		CYL-ASSY,LIFT VM500 リフトシリンダ [°] アッセン	2	INC.1-13
-	22N58-40371		CYL-ASSY,LIFT VM550 リフトシリンダ [°] アッセン	2	INC.1-13
-	22N58-40381		CYL-ASSY,LIFT VM600 リフトシリンダ [°] アッセン	2	INC.1-13
901	B-3050B-00119	K1	KIT,CAP キャップキット	2	INC.3,4
902	B-3050A-00093	K2	KIT,REPAIR リペアキット	2	INC.5-9
1	B-6567-08101		BODY,CYL VM200 ホ [°] テ [°] イ	2	
-	B-6567-08201		BODY,CYL VM225 ホ [°] テ [°] イ	2	
-	B-6567-08301		BODY,CYL VM250 ホ [°] テ [°] イ	2	
-	B-6567-08401		BODY,CYL VM270 ホ [°] テ [°] イ	2	
-	B-6567-08501		BODY,CYL VM275 ホ [°] テ [°] イ	2	
-	B-6567-08601		BODY,CYL VM300 ホ [°] テ [°] イ	2	
-	B-6567-08701		BODY,CYL VM325 ホ [°] テ [°] イ	2	
-	B-6567-08801		BODY,CYL VM330 ホ [°] テ [°] イ	2	
-	B-6567-08901		BODY,CYL VM350 ホ [°] テ [°] イ	2	
-	B-6567-09001		BODY,CYL VM366 ホ [°] テ [°] イ	2	
-	B-6567-09101		BODY,CYL VM370 ホ [°] テ [°] イ	2	
-	B-6567-09201		BODY,CYL VM375 ホ [°] テ [°] イ	2	
-	B-6567-09301		BODY,CYL VM400 ホ [°] テ [°] イ	2	
-	B-6567-09401		BODY,CYL VM425 ホ [°] テ [°] イ	2	
-	B-6567-09501		BODY,CYL VM450 ホ [°] テ [°] イ	2	
-	B-6567-09601		BODY,CYL VM475 ホ [°] テ [°] イ	2	
-	B-6567-09701		BODY,CYL VM500 ホ [°] テ [°] イ	2	
-	B-6567-09801		BODY,CYL VM550 ホ [°] テ [°] イ	2	
-	B-6567-09901		BODY,CYL VM600 ホ [°] テ [°] イ	2	
2	B-6567-08102		ROD,PISTON VM200 ロット [°]	2	
-	B-6567-08202		ROD,PISTON VM225 ロット [°]	2	
-	B-6567-08302		ROD,PISTON VM250 ロット [°]	2	
-	B-6567-08402		ROD,PISTON VM270 ロット [°]	2	
-	B-6567-08502		ROD,PISTON VM275 ロット [°]	2	
-	B-6567-08602		ROD,PISTON VM300 ロット [°]	2	
-	B-6567-08702		ROD,PISTON VM325 ロット [°]	2	
-	B-6567-08802		ROD,PISTON VM330 ロット [°]	2	
-	B-6567-08902		ROD,PISTON VM350 ロット [°]	2	
-	B-6567-09002		ROD,PISTON VM366 ロット [°]	2	

FIG.161 LIFT CYLINDER [VM2N5]

(M7028410) リフトシリンダ

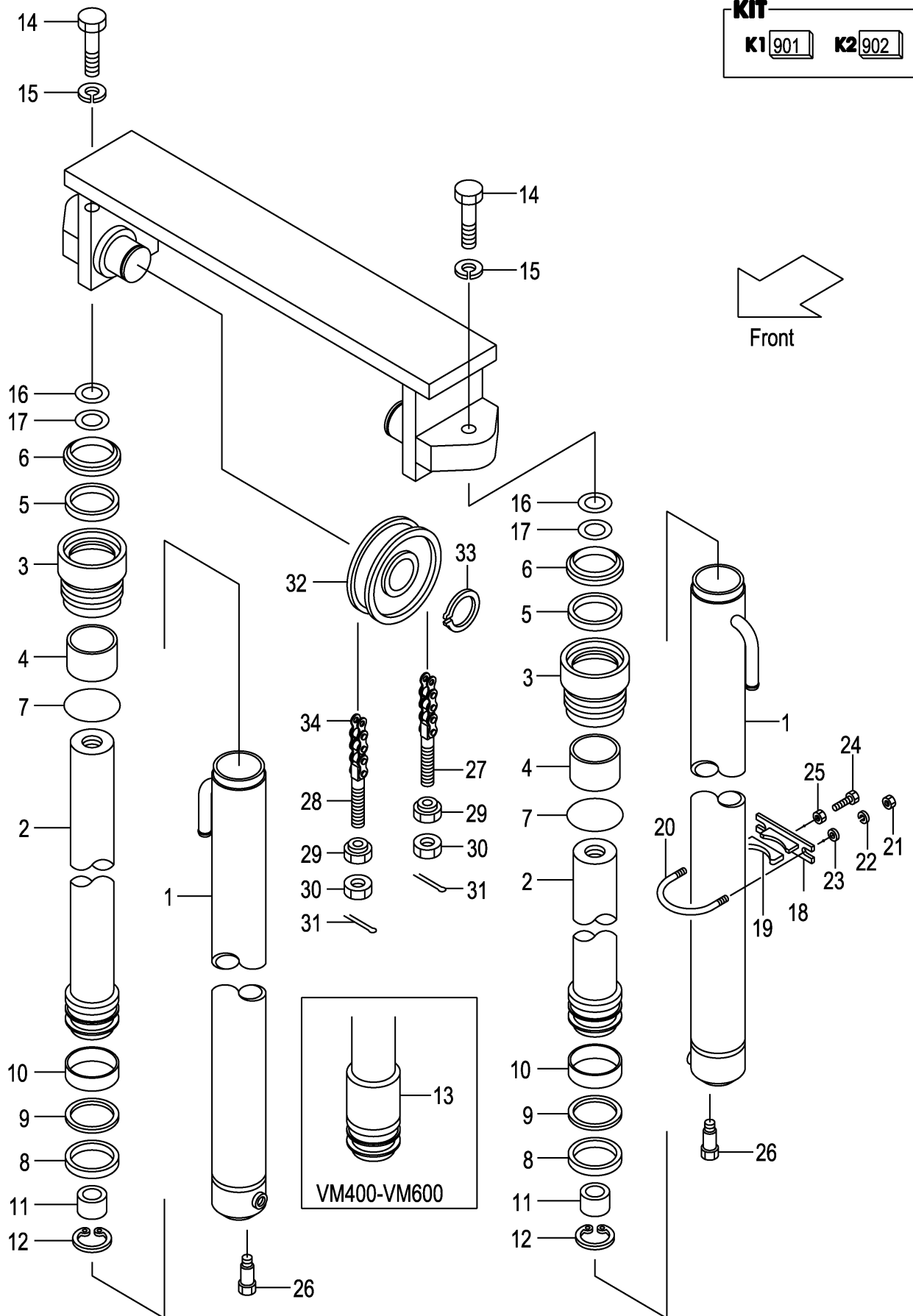

A: VM2N5 (2T)
B: VM2N5 (2.5T)

Item No	Part No.	Mark	Description	Req'd	Remarks : Serial No.
-	B-6567-09102		ROD,PISTON VM370 ロット	2	
-	B-6567-09202		ROD,PISTON VM375 ロット	2	
-	B-6567-09302		ROD,PISTON VM400 ロット	2	
-	B-6567-09402		ROD,PISTON VM425 ロット	2	
-	B-6567-09502		ROD,PISTON VM450 ロット	2	
-	B-6567-09602		ROD,PISTON VM475 ロット	2	
-	B-6567-09702		ROD,PISTON VM500 ロット	2	
-	B-6567-09802		ROD,PISTON VM550 ロット	2	
-	B-6567-09902		ROD,PISTON VM600 ロット	2	
3	B-30121-50102	*	CAP キャップ	2	
4	B-30131-40017	*	BUSHING ブッシング	2	
5	B-30961-04012	*	U-RING Uリング	2	
6	B-30191-40025	*	RING,WIPER リング	2	
7	B-30161-91774	*	O-RING Oリング	2	
8	B-30161-50046	*	U-RING Uリング	2	
9	B-30461-50039	*	RING,BACK-UP リング	2	
10	B-30131-50018		BUSHING ブッシング	2	
11	B-B6551-91008		RING リング	2	
12	B-30141-91049		RING,SNAP スナップリング	2	
13	B-6111-40022		SPACER スペーサ	2	(VM400-500)
-	B-6111-40024		SPACER スペーサ	2	(VM550,600)
14	01103-14040		BOLT ホルト	2	
15	02011-00014		WASHER ワッシャ	2	
16	22517-40051		SHIM,T-0.2 シム	4	
17	22717-40081		SHIM,T-0.5 シム	4	
A2	225N8-43021		SUPPORT-ASSY サポートアッセン	2	(VM550,600) INC.18,19
18	22N58-43011		SUPPORT サポート	2	(VM200-500)
-	22N58-43011		SUPPORT サポート	4	(VM550,600)
19	24868-42111		RUBBER ラバー	2	(VM550,600)
20	234A8-42551		U-BOLT Uボルト	2	(VM200-500)
-	234A8-42551		U-BOLT Uボルト	4	(VM550,600)
21	01400-00010		NUT ナット	4	(VM200-500)
-	01400-00010		NUT ナット	8	(VM550,600)
22	02010-20010		WASHER ワッシャ	4	(VM200-500)
-	02010-20010		WASHER ワッシャ	8	(VM550,600)
23	02000-20010		WASHER ワッシャ	4	(VM200-500)
-	02000-20010		WASHER ワッシャ	8	(VM550,600)
24	01120-12040		BOLT ホルト	2	(VM200-500)
-	01120-12040		BOLT ホルト	4	(VM550,600)
25	01400-00012		NUT ナット	2	(VM200-500)
-	01400-00012		NUT ナット	4	(VM550,600)
26	214A8-42661		BOLT ホルト	2	
27	23500-82001		PIN,ANCHOR ピン	2	
28	52672-72231		PIN,ANCHOR ピン	2	
29	22218-40191		NUT ナット	4	
30	01400-00018		NUT ナット	4	
31	02200-03030		PIN ピン	4	
32	234A8-43501		SHEAVE シーブ	2	
33	02100-00040		RING,SNAP スナップリング	2	

FIG.161 LIFT CYLINDER [VM2N5]

(M7028410) リフトシリンダ

KIT

K1	901	K2	902
----	-----	----	-----

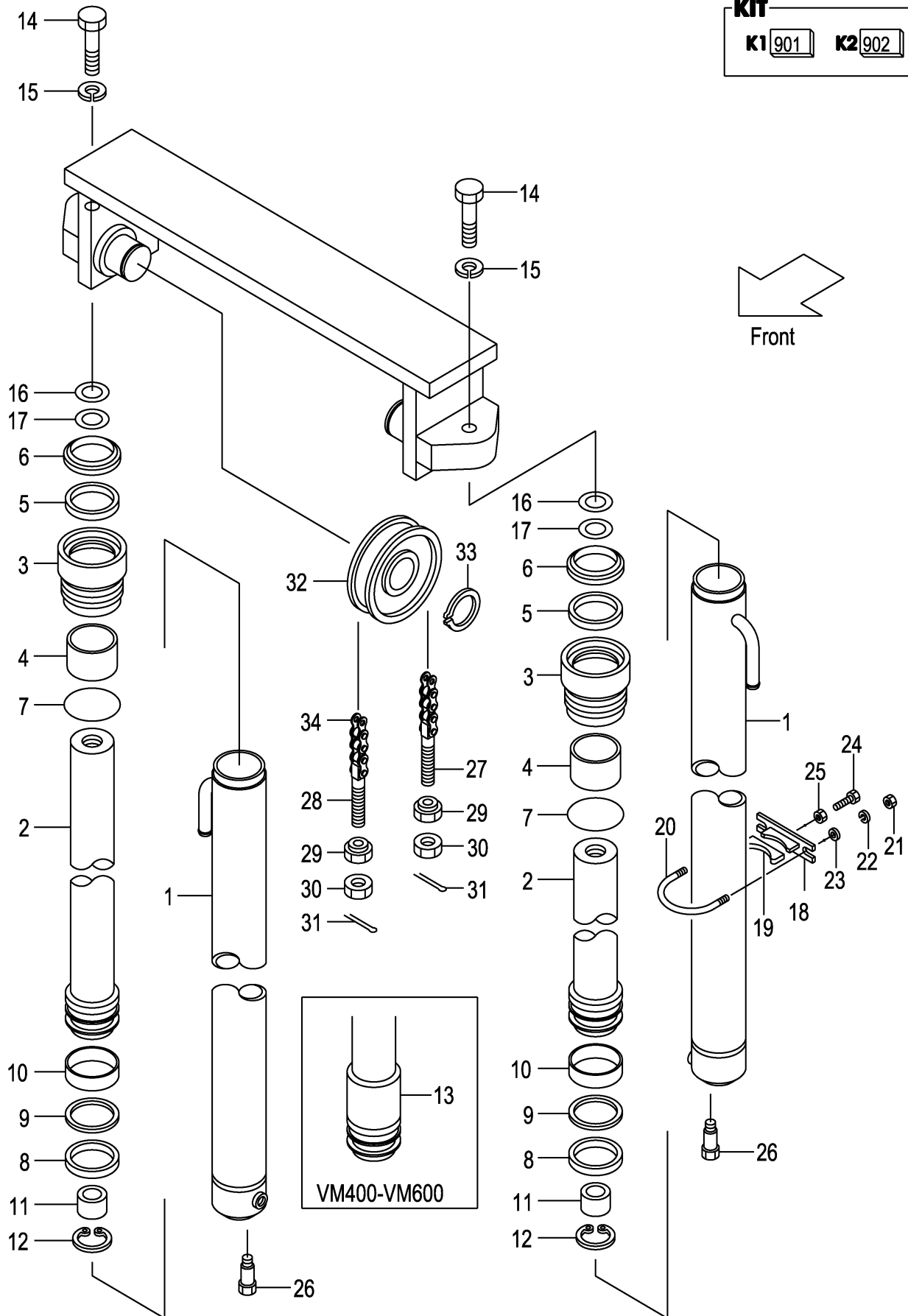

A: VM2N5 (2T)
 B: VM2N5 (2. 5T)

Item No	Part No.	Mark	Description	Req'd	Remarks : Serial No.
34	22679-45711		CHAIN,LEAF VM200 チェーン	2	
-	22679-45771		CHAIN,LEAF VM225 チェーン	2	
-	22679-45851		CHAIN,LEAF VM250 チェーン	2	
-	22679-45891		CHAIN,LEAF VM270 チェーン	2	
-	22679-45911		CHAIN,LEAF VM275 チェーン	2	
-	22679-45971		CHAIN,LEAF VM300 チェーン	2	
-	22679-46031		CHAIN,LEAF VM325 チェーン	2	
-	22679-46051		CHAIN,LEAF VM330 チェーン	2	
-	22679-46111		CHAIN,LEAF VM350 チェーン	2	
-	22679-46151		CHAIN,LEAF VM366 チェーン	2	
-	22679-46151		CHAIN,LEAF VM370 チェーン	2	
-	22679-46171		CHAIN,LEAF VM375 チェーン	2	
-	22679-46271		CHAIN,LEAF VM400 チェーン	2	
-	22679-46331		CHAIN,LEAF VM425 チェーン	2	
-	22679-46391		CHAIN,LEAF VM450 チェーン	2	
-	22679-46451		CHAIN,LEAF VM475 チェーン	2	
-	22679-46531		CHAIN,LEAF VM500 チェーン	2	
-	22679-46691		CHAIN,LEAF VM550 チェーン	2	
-	22679-46811		CHAIN,LEAF VM600 チェーン	2	

FIG.162 MAST PIPING [VM2N5]

(M7028420) マストパイピング

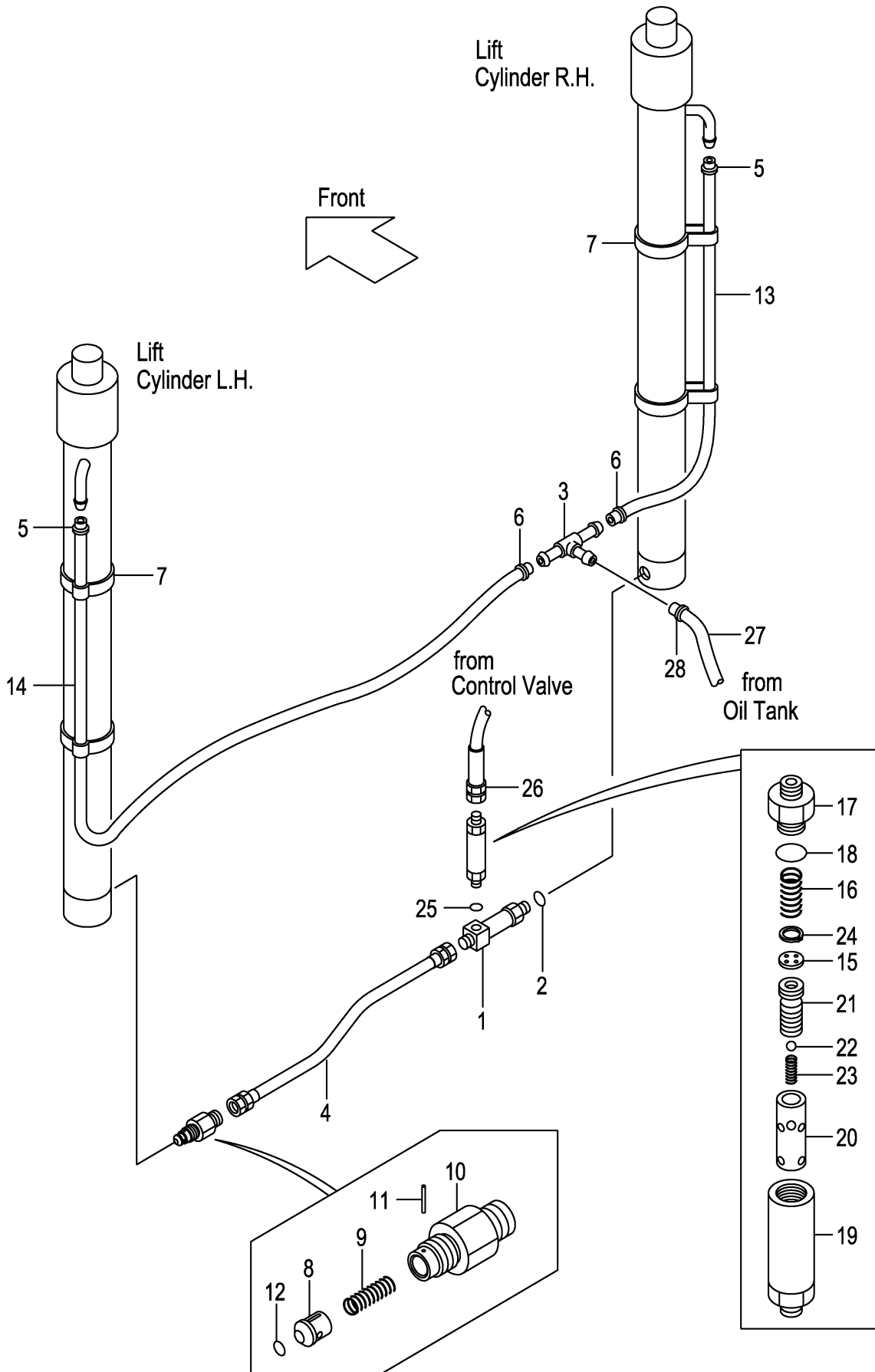

A: VM2N5 (2T)
B: VM2N5 (2.5T)

Item No	Part No.	Mark	Description	Req'd	Remarks : Serial No.
A1	234A8-41101		THREE-WAY-ASSY スリーウェイアッセン	1	INC.1,2
1	NO PART NO.	#	THREE-WAY スリーウェイ	1	
2	03320-00140		O-RING Oリング	1	
3	53675-55051		THREE-WAY スリーウェイ	1	
4	234A8-02201		HOSE ホース	1	
5	24329-46201		CLIP クリップ	2	
6	04911-00021		CLIP クリップ	2	
7	22N58-45001		BAND バンド	4	
A2	234A8-40701		VALVE-ASSY,CUT カットバルブアッセン	1	INC.8-12
8	234A8-42602		PISTON ピiston	1	
9	234A8-42611		SPRING スプリング	1	
10	234A8-42622		NIPPLE ニップル	1	
11	02270-01014		PIN ピン	1	
12	03320-00140		O-RING Oリング	1	
13	04710-04110		HOSE,RH VM200 ホース	1	
-	04710-04120		HOSE,RH VM225 ホース	1	
-	04710-04135		HOSE,RH VM250 ホース	1	
-	04710-04145		HOSE,RH VM270 ホース	1	
-	04710-04145		HOSE,RH VM275 ホース	1	
-	04710-04160		HOSE,RH VM300 ホース	1	
-	04710-04170		HOSE,RH VM325 ホース	1	
-	04710-04175		HOSE,RH VM330 ホース	1	
-	04710-04185		HOSE,RH VM350 ホース	1	
-	04710-04195		HOSE,RH VM366 ホース	1	
-	04710-04195		HOSE,RH VM370 ホース	1	
-	04710-04195		HOSE,RH VM375 ホース	1	
-	04710-04215		HOSE,RH VM400 ホース	1	
-	04710-04225		HOSE,RH VM425 ホース	1	
-	04710-04240		HOSE,RH VM450 ホース	1	
-	04710-04250		HOSE,RH VM475 ホース	1	
-	04710-04265		HOSE,RH VM500 ホース	1	
-	04710-04295		HOSE,RH VM550 ホース	1	
-	04710-04320		HOSE,RH VM600 ホース	1	
14	04710-04145		HOSE,LH VM200 ホース	1	
-	04710-04165		HOSE,LH VM225 ホース	1	
-	04710-04170		HOSE,LH VM250 ホース	1	
-	04710-04180		HOSE,LH VM270 ホース	1	
-	04710-04180		HOSE,LH VM275 ホース	1	
-	04710-04190		HOSE,LH VM300 ホース	1	
-	04710-04205		HOSE,LH VM325 ホース	1	
-	04710-04210		HOSE,LH VM330 ホース	1	
-	04710-04220		HOSE,LH VM350 ホース	1	
-	04710-04230		HOSE,LH VM366 ホース	1	
-	04710-04230		HOSE,LH VM370 ホース	1	
-	04710-04230		HOSE,LH VM375 ホース	1	
-	04710-04250		HOSE,LH VM400 ホース	1	
-	04710-04260		HOSE,LH VM425 ホース	1	
-	04710-04275		HOSE,LH VM450 ホース	1	
-	04710-04285		HOSE,LH VM475 ホース	1	
-	04710-04300		HOSE,LH VM500 ホース	1	

FIG.162 MAST PIPING [VM2N5]

(M7028420) マストパイピング

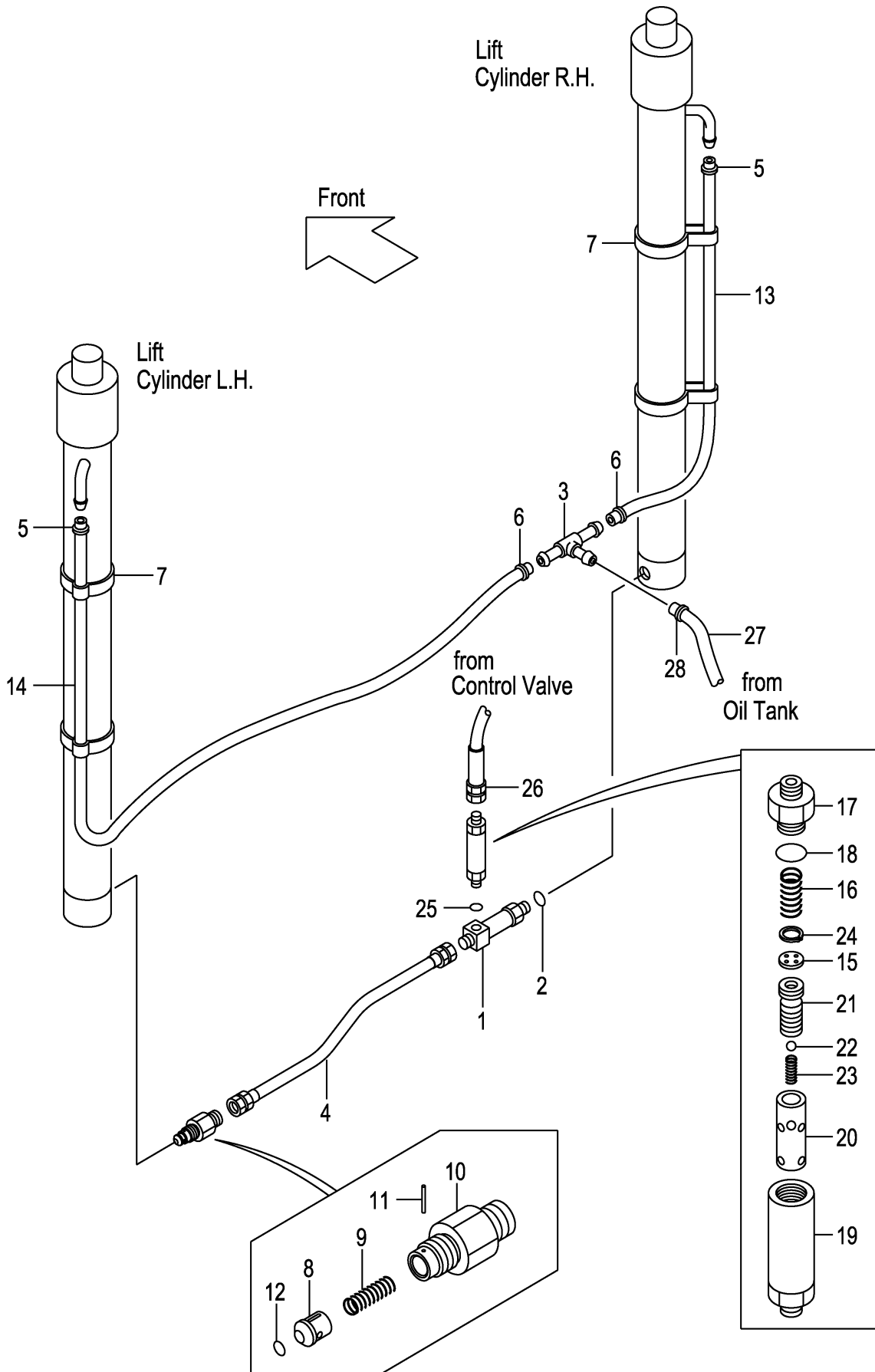

A: VM2N5 (2T)
 B: VM2N5 (2.5T)

Item No	Part No.	Mark	Description	Req'd	Remarks : Serial No.
-	04710-04330		HOSE,LH VM550 ホース	1	
-	04710-04355		HOSE,LH VM600 ホース	1	
A3	234A8-41001		REGURATOR-ASSY,FLOW フローレギュレータアッセン	1	INC.15-24
15	NO PART NO.	#	PLATE プレート	1	
16	27979-43101		SPRING スプリング	1	
17	NO PART NO.	#	NIPPLE ニップル	1	
18	03320-00280		O-RING Oリング	1	
19	NO PART NO.	#	CASE ケース	1	
20	NO PART NO.	#	SLEEVE スリーブ	1	
21	NO PART NO.	#	PISTON ピストン	1	
22	24459-42951		BALL,NYLON ボール	1	
23	214A8-44151		SPRING スプリング	1	
24	02110-00018		RING,SNAP スナップリング	1	
25	03320-00180		O-RING Oリング	1	
26	234A8-02101		HOSE ホース	1	
27	04710-04130		HOSE ホース	1	
28	04911-00021		CLIP クリップ	2	

MEMO

MEMO

FIG.163 FORK [VFM2N5]

(M7028140) フォーク

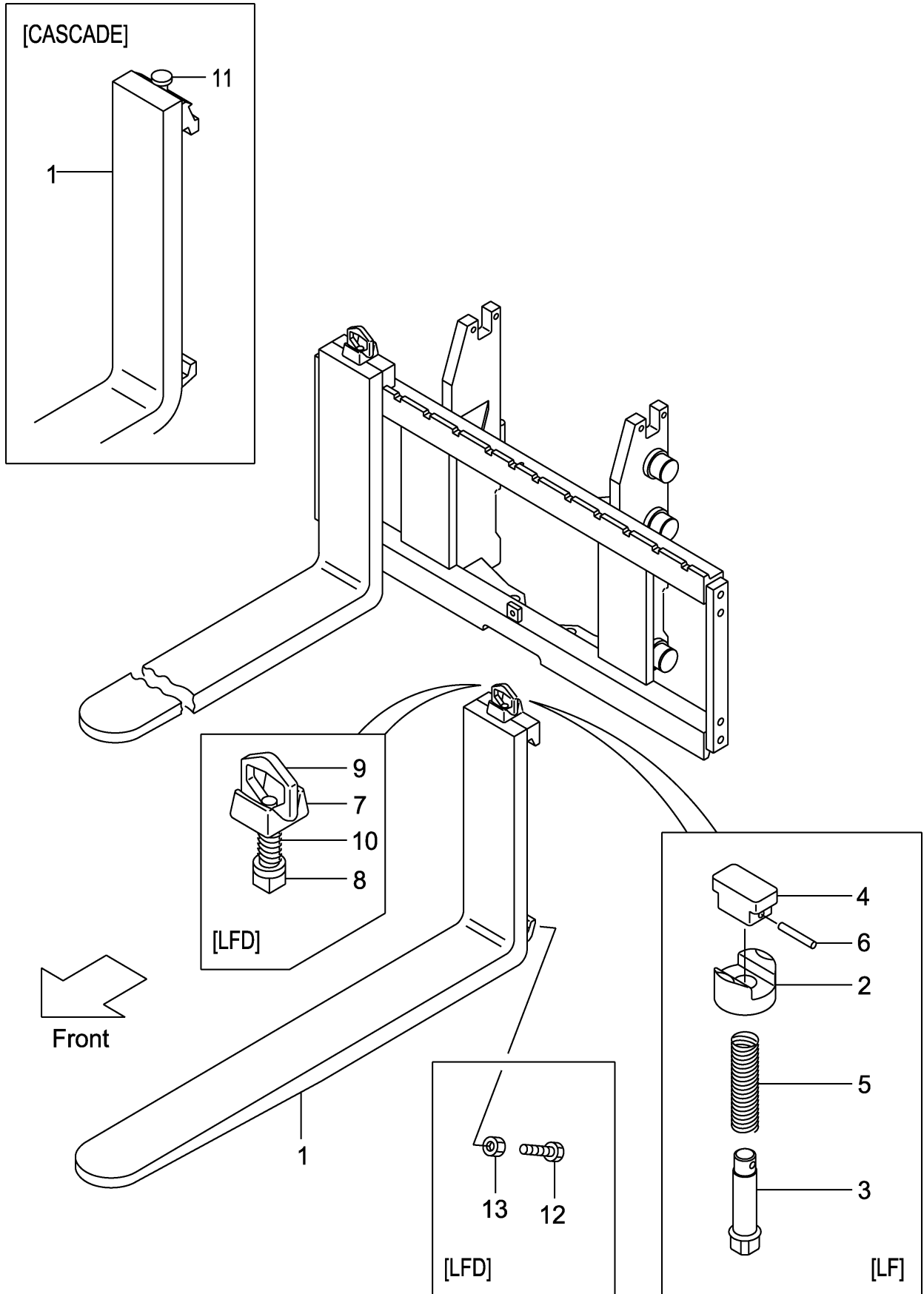

A:VFM2N5 (2T)
B:VFM2N5 (2. 5T)

Item No	Part No.	Mark	Description	Req'd	Remarks : Serial No.
1	231A8-10101		FORK フォーク	2	A (L=920) INC.2-6
-	214A8-10512		FORK フォーク	2	B (L=1070) INC.2-6
-	231A8-10171		FORK フォーク	2	A [LF090] INC.2-6
-	231F8-10571		FORK フォーク	2	B [LF090] INC.2-6
-	231A8-10101		FORK フォーク	2	A [LF092] INC.2-6
-	231F8-10501		FORK フォーク	2	B [LF092] INC.2-6
-	214A8-10512		FORK フォーク	2	[EX] INC.2-6
-	214A8-10582		FORK フォーク	2	[LF100] INC.2-6
-	214A8-10512		FORK フォーク	2	[LF107] INC.2-6
-	214A8-10592		FORK フォーク	2	[LF110] INC.2-6
-	214A8-10602		FORK フォーク	2	[LF120] INC.2-6
-	214A8-10522		FORK フォーク	2	[LF122] INC.2-6
-	214A8-10612		FORK フォーク	2	[LF130] INC.2-6
-	214A8-10532		FORK フォーク	2	[LF137] INC.2-6
-	214A8-10622		FORK フォーク	2	[LF140] INC.2-6
-	214A8-10632		FORK フォーク	2	[LF150] INC.2-6
-	214A8-10542		FORK フォーク	2	[LF152] INC.2-6
-	214A8-10642		FORK フォーク	2	[LF160] INC.2-6
-	214A8-10552		FORK フォーク	2	[LF167] INC.2-6
-	214A8-10653		FORK フォーク	2	[LF170] INC.2-6
-	214A8-10663		FORK フォーク	2	[LF180] INC.2-6
-	214A8-10563		FORK フォーク	2	[LF182] INC.2-6
-	214A8-10673		FORK フォーク	2	[LF190] INC.2-6
-	214A8-10683		FORK フォーク	2	[LF200] INC.2-6
-	234A8-10571		FORK フォーク	2	[LFD090] INC.7-10
-	234A8-10501		FORK フォーク	2	[LFD092] INC.7-10
-	234A8-10581		FORK フォーク	2	[LFD100] INC.7-10
-	234A8-10511		FORK フォーク	2	[LFD107] INC.7-10
-	234A8-10591		FORK フォーク	2	[LFD110] INC.7-10
-	234A8-10601		FORK フォーク	2	[LFD120] INC.7-10
-	234A8-10521		FORK フォーク	2	[LFD122] INC.7-10
-	234A8-10611		FORK フォーク	2	[LFD130] INC.7-10
-	234A8-10531		FORK フォーク	2	[LFD137] INC.7-10
-	234A8-10621		FORK フォーク	2	[LFD140] INC.7-10
-	234A8-10631		FORK フォーク	2	[LFD150] INC.7-10
-	234A8-10541		FORK フォーク	2	[LFD152] INC.7-10
-	234A8-10641		FORK フォーク	2	[LFD160] INC.7-10
-	234A8-10551		FORK フォーク	2	[LFD167] INC.7-10
-	234A8-10652		FORK フォーク	2	[LFD170] INC.7-10
-	234A8-10662		FORK フォーク	2	[LFD180] INC.7-10
-	234A8-10562		FORK フォーク	2	[LFD182] INC.7-10
-	234A8-10672		FORK フォーク	2	[LFD190] INC.7-10
-	234A8-10682		FORK フォーク	2	[LFD200] INC.7-10
-	22N58-10501		FORK フォーク	2	[LF092/CASCADE] INC.11

FIG.163 FORK [VFM2N5]

(M7028140) フォーク

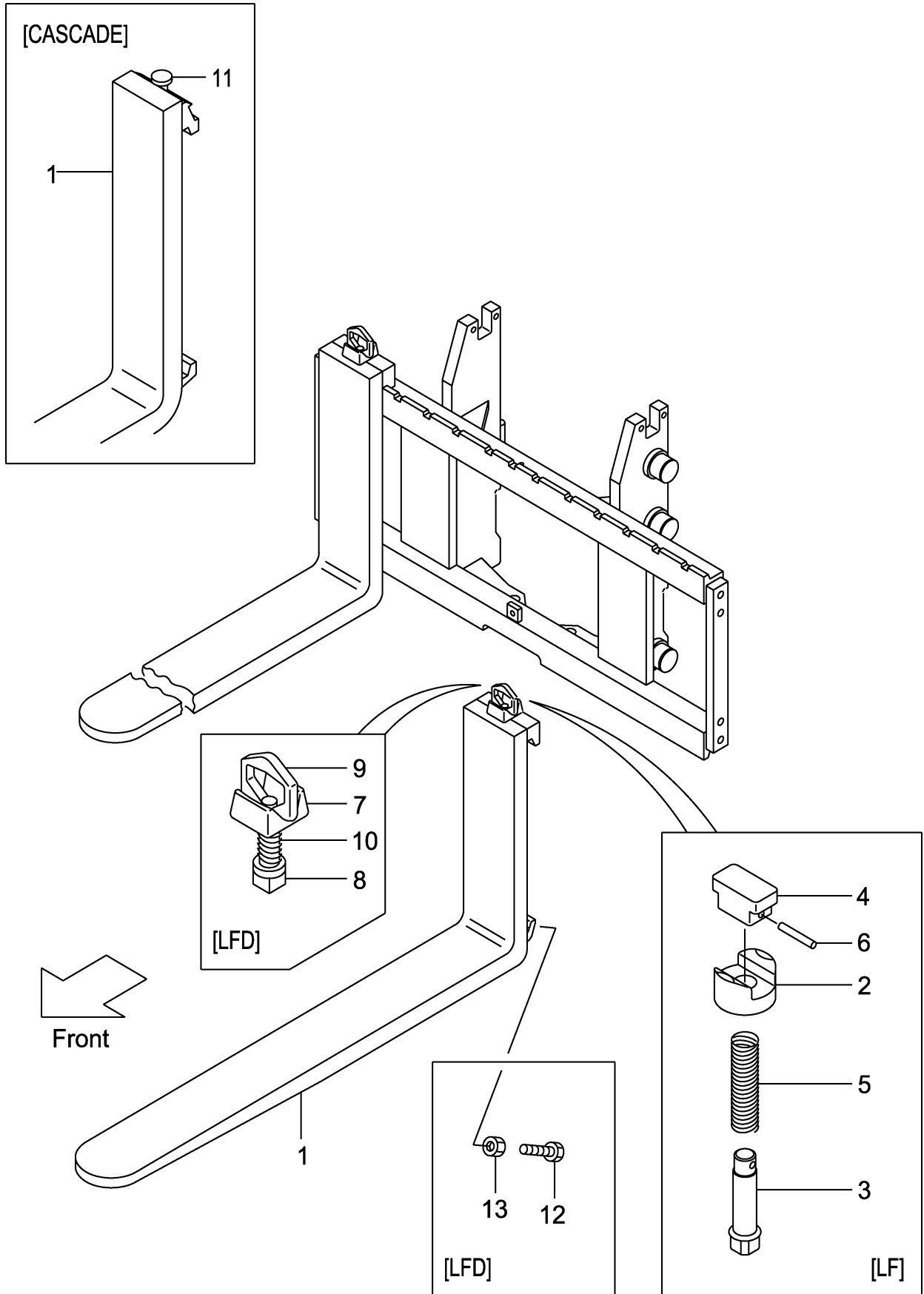

A:VFM2N5 (2T)
B:VFM2N5 (2. 5T)

Item No	Part No.	Mark	Description	Req'd	Remarks : Serial No.
-	22N58-10511		FORK フォーク	2	[LF107/CASCADE] INC.11
-	22N58-10521		FORK フォーク	2	[LF122/CASCADE] INC.11
2	216G8-12921		HOLDER ホルダ [°]	2	[LF]
3	231A8-12001		PIN ピン	2	[LF]
4	231A8-12011		KNOB ノブ [°]	2	[LF]
5	231A8-12021		SPRING スプリング [°]	2	[LF]
6	231A8-12031		PIN,SPRING ピン	2	[LF]
A1	214A8-11001		STOPPER-ASSY,FORK フォークストップ [°] アッセン	2	[LFD] INC.7-10
7	214A8-12001		HEAD ヘット [°]	2	[LFD]
8	214A8-12011		STOPPER ストッパ [°]	2	[LFD]
9	214A8-12021		HANDLE ハント [°] ル	2	[LFD]
10	214A8-12031		SPRING スプリング [°]	2	[LFD]
11	W-K2PK-M		KIT,PIN,STOPPER ストッパ [°] ピンキット	2	[CASCADE]
12	216G8-12101		BOLT ホルト	4	[LFD]
13	01402-00010		NUT ナット	4	[LFD]

MEMO

MEMO

FIG.164 LIFT BRACKET [VFM2N5]

(M7020610) リフトブラケット

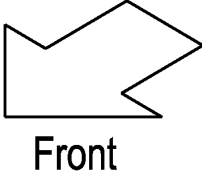
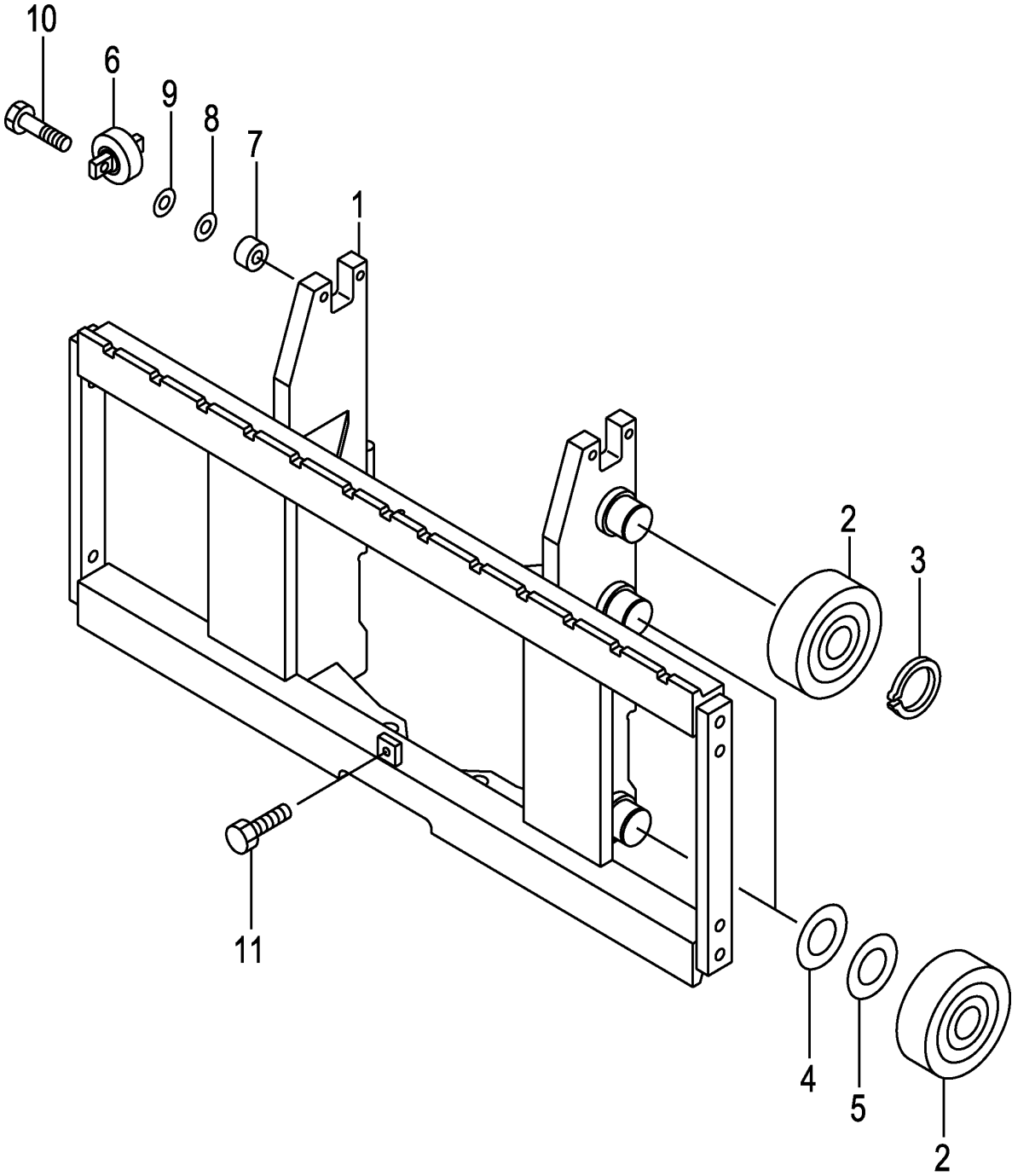

A:VFM2N5 (2T)
B:VFM2N5 (2. 5T)

Item No	Part No.	Mark	Description	Req'd	Remarks : Serial No.
1	22N50-60201		BRACKET,LIFT ブラケット	1	
-	52N51-61201		BRACKET,LIFT ブラケット	1	[WFX110][WFX114][WFX127] [WFX135][WFX138]
-	52N51-61211		BRACKET,LIFT ブラケット	1	[WFX135][WFX138][WFX145] [WFX146][WFX154][WFX180]
2	277P8-22051		ROLLER,END,119.0 ローラ	6	
-	577P3-74001		ROLLER,END,119.0 ローラ	6	[FC][CS35][FCS35][FCS45] [FCS55]
-	277P8-22061		ROLLER,END,119.5 ローラ	(6)	
-	577P3-74011		ROLLER,END,119.5 ローラ	(6)	[FC][CS35][FCS35][FCS45] [FCS55]
3	02100-00045		RING,SNAP スナップリング	2	
4	277P8-22071		SHIM,T-0.5 シム	5	
5	277P8-22081		SHIM,T-1.0 シム	5	
6	22N58-32701		ROLLER,SIDE ローラ	2	
-	52N53-74001		ROLLER,SIDE ローラ	2	[FC][CS35][FCS35][FCS45] [FCS55]
7	22N58-32711		SPACER スペーサ	4	
8	22018-30261		SHIM シム	8	
9	22018-30121		SHIM シム	4	
10	01103-10045		BOLT ボルト	4	
11	01184-12025		BOLT ボルト	1	

FIG.165 BACKREST [VFM2N5]

(M7028250) バックレスト

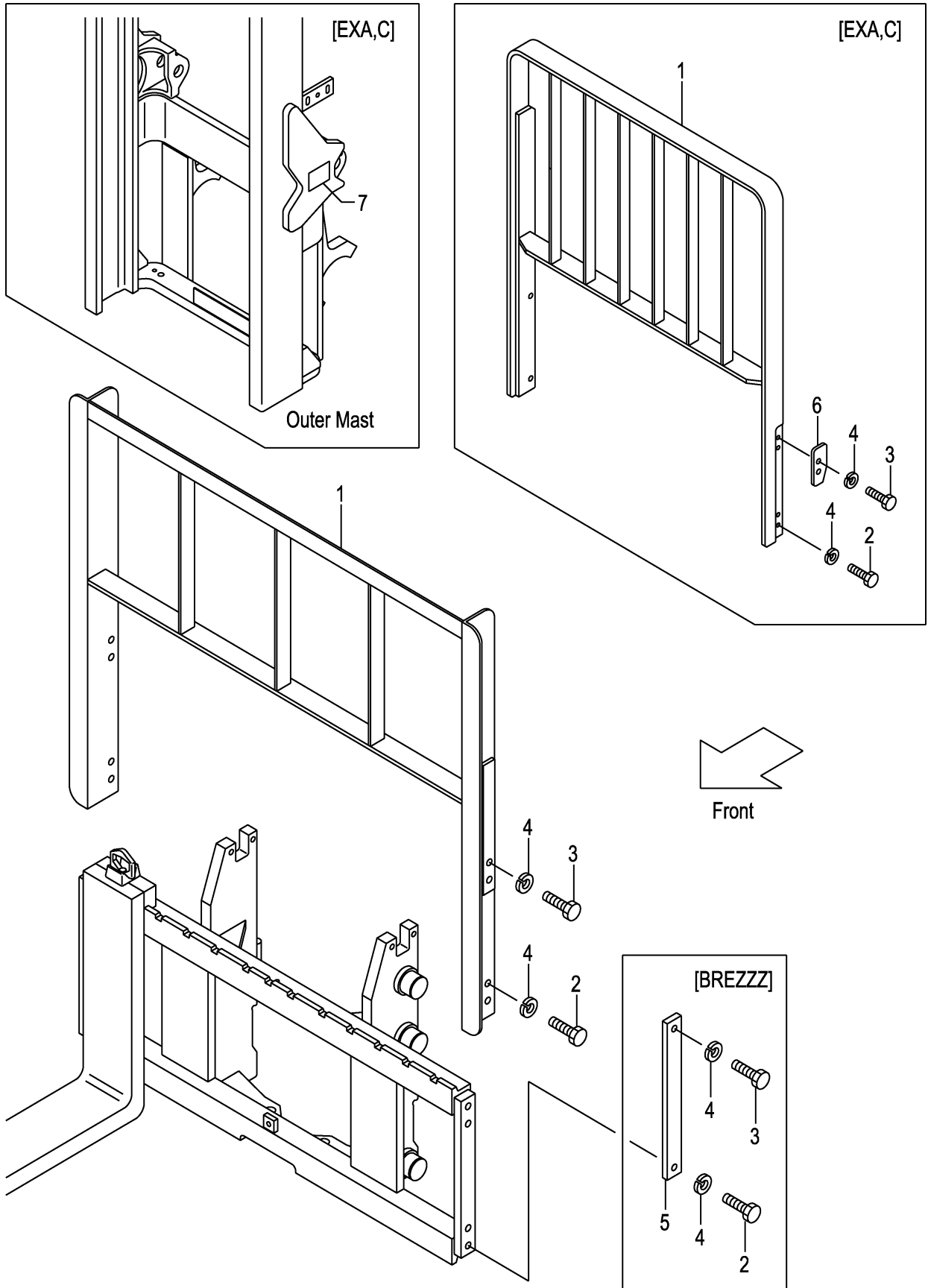

A:VFM2N5 (2T)
B:VFM2N5 (2. 5T)

Item No	Part No.	Mark	Description	Req'd	Remarks : Serial No.
1	234A8-22202		BACKREST バックレスト	1	
-	239A8-20101		BACKREST バックレスト	1	[HBR110]
-	239A8-20111		BACKREST バックレスト	1	[HBR120]
-	239A8-20121		BACKREST バックレスト	1	[HBR130]
-	239A8-20131		BACKREST バックレスト	1	[HBR140]
-	239A8-20141		BACKREST バックレスト	1	[HBR150]
-	534A1-64402		BACKREST バックレスト	1	[WFX135]
-	534A1-64412		BACKREST バックレスト	1	[WFX146]
-	534A2-74001		BACKREST バックレスト	1	[EXA][EXC]
-	534A2-74101		BACKREST バックレスト	1	[EXA/WFX135][EXC/WFX135]
-	534A2-74201		BACKREST バックレスト	1	[EXA/WFX146][EXC/WFX146]
2	01100-14025		BOLT ボルト	4	
-	01100-14025		BOLT ボルト	4	[EXA][EXC]
-	01100-14030		BOLT ボルト	4	[HBR]
-	01100-14025		BOLT ボルト	2	[BREZZZ]
3	01100-14030		BOLT ボルト	4	
-	01100-14035		BOLT ボルト	4	[EXA][EXC]
-	01100-14030		BOLT ボルト	4	[HBR]
-	01100-14025		BOLT ボルト	2	[BREZZZ]
4	02010-00014		WASHER ワッシャ	8	
-	02010-00014		WASHER ワッシャ	4	[BREZZZ]
5	23659-42161		PLATE,SIDE プレート	2	[BREZZZ]
6	534A2-74051		PLATE,STOPPER プレート	2	[EXA][EXC]
7	534A2-74301		DECAL,CAUTION ティカル	1	[EXA][EXC]

FIG.166 MAST [VFM2N5]

(M7020410) マスト

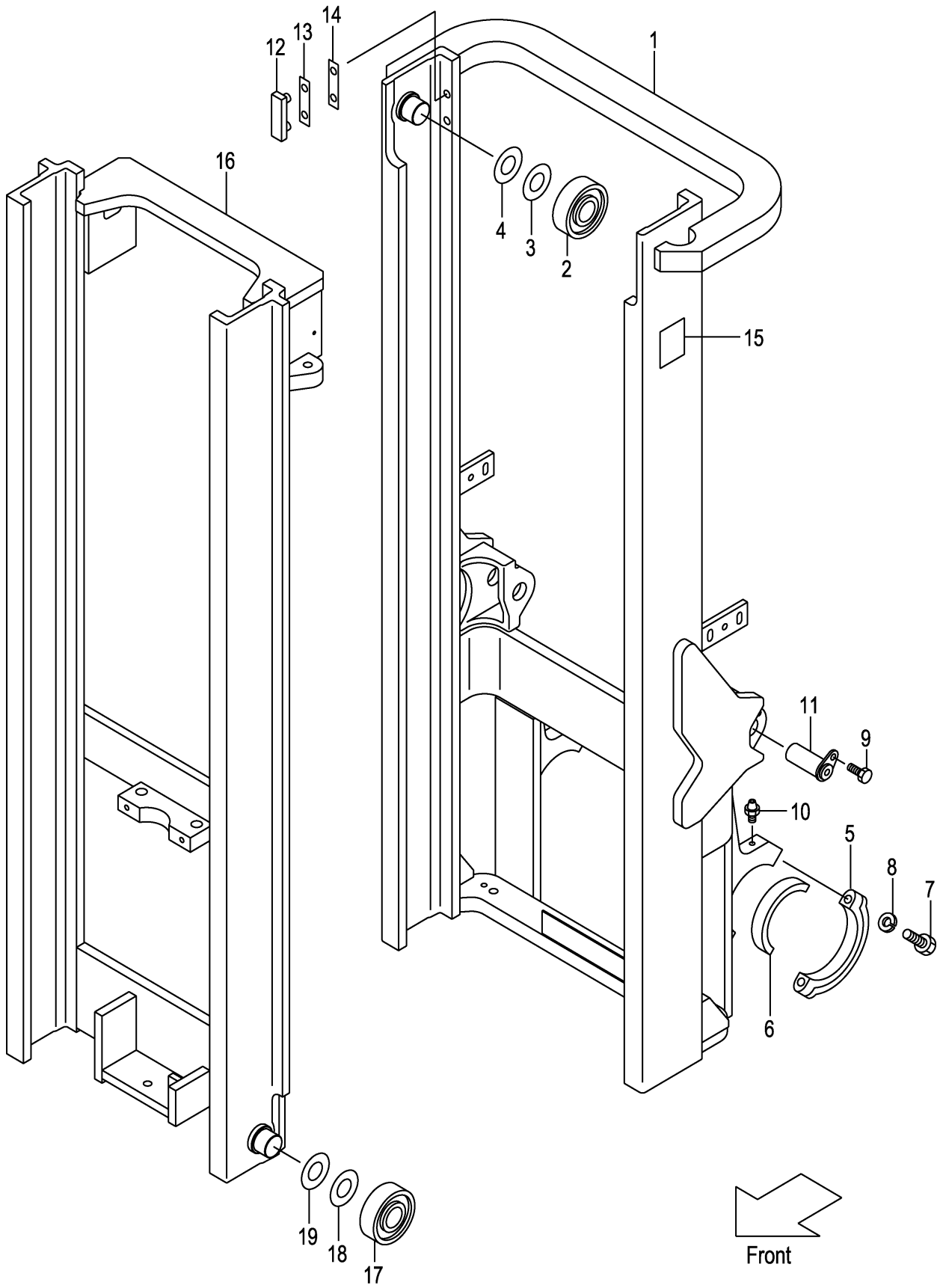

A: VFM2N5 (2T)
B: VFM2N5 (2. 5T)

Item No	Part No.	Mark	Description	Req'd	Remarks : Serial No.
1	22N50-40211		MAST,OUTER VFM200 アウタマスト	1	
-	22N50-40221		MAST,OUTER VFM225 アウタマスト	1	
-	22N50-40231		MAST,OUTER VFM250 アウタマスト	1	
-	22N50-40241		MAST,OUTER VFM270 アウタマスト	1	
-	22N50-40251		MAST,OUTER VFM275 アウタマスト	1	
-	22N50-40201		MAST,OUTER VFM300 アウタマスト	1	
-	22N50-40261		MAST,OUTER VFM325 アウタマスト	1	
-	22N50-40271		MAST,OUTER VFM330 アウタマスト	1	
-	22N50-40281		MAST,OUTER VFM350 アウタマスト	1	
-	22N50-40291		MAST,OUTER VFM366 アウタマスト	1	
-	22N50-40301		MAST,OUTER VFM370 アウタマスト	1	
-	22N50-40311		MAST,OUTER VFM375 アウタマスト	1	
-	22N50-40321		MAST,OUTER VFM400 アウタマスト	1	
-	22N50-40331		MAST,OUTER VFM425 アウタマスト	1	
-	22N50-40341		MAST,OUTER VFM450 アウタマスト	1	
-	22N50-40351		MAST,OUTER VFM475 アウタマスト	1	
-	22N50-40361		MAST,OUTER VFM500 アウタマスト	1	
-	22N50-40371		MAST,OUTER VFM550 アウタマスト	1	
-	22N50-40381		MAST,OUTER VFM600 アウタマスト	1	
2	277P8-22051		ROLLER,END,119.0 ローラ	2	
-	577P3-74001		ROLLER,END,119.0 ローラ	2	[FC][CS35][FCS35][FCS45] [FCS55]
3	277P8-22071		SHIM,T-0.5 シム	12	
4	277P8-22081		SHIM,T-1.0 シム	12	
5	277P8-32701		CAP キャップ	2	
6	214A8-02201		BUSHING ブッシング	2	
7	01103-16065		BOLT ボルト	4	
8	02011-00016		WASHER ワッシャ	4	
9	216G8-52301		BOLT & WASHER ボルト & ワッシャ	2	
10	04901-00100		FITTING フィッティング	2	
11	272K8-52201		PIN ピン	2	
12	216G8-33401		SLIPPER スリッパ	2	
13	216G8-33361		SHIM,T-0.5 シム	8	
14	216G8-33371		SHIM,T-1.0 シム	4	
15	23678-06002		PLATE,NAME プレート	1	
16	22N50-40411		MAST,INNER VFM200 インナマスト	1	
-	22N50-40421		MAST,INNER VFM225 インナマスト	1	
-	22N50-40431		MAST,INNER VFM250 インナマスト	1	
-	22N50-40441		MAST,INNER VFM270 インナマスト	1	
-	22N50-40451		MAST,INNER VFM275 インナマスト	1	
-	22N50-40401		MAST,INNER VFM300 インナマスト	1	
-	22N50-40461		MAST,INNER VFM325 インナマスト	1	
-	22N50-40471		MAST,INNER VFM330 インナマスト	1	
-	22N50-40481		MAST,INNER VFM350 インナマスト	1	
-	22N50-40491		MAST,INNER VFM366 インナマスト	1	
-	22N50-40501		MAST,INNER VFM370 インナマスト	1	
-	22N50-40511		MAST,INNER VFM375 インナマスト	1	
-	22N50-40521		MAST,INNER VFM400 インナマスト	1	
-	22N50-40531		MAST,INNER VFM425 インナマスト	1	
-	22N50-40541		MAST,INNER VFM450 インナマスト	1	

FIG.166 MAST [VFM2N5]

(M7020410) マスト

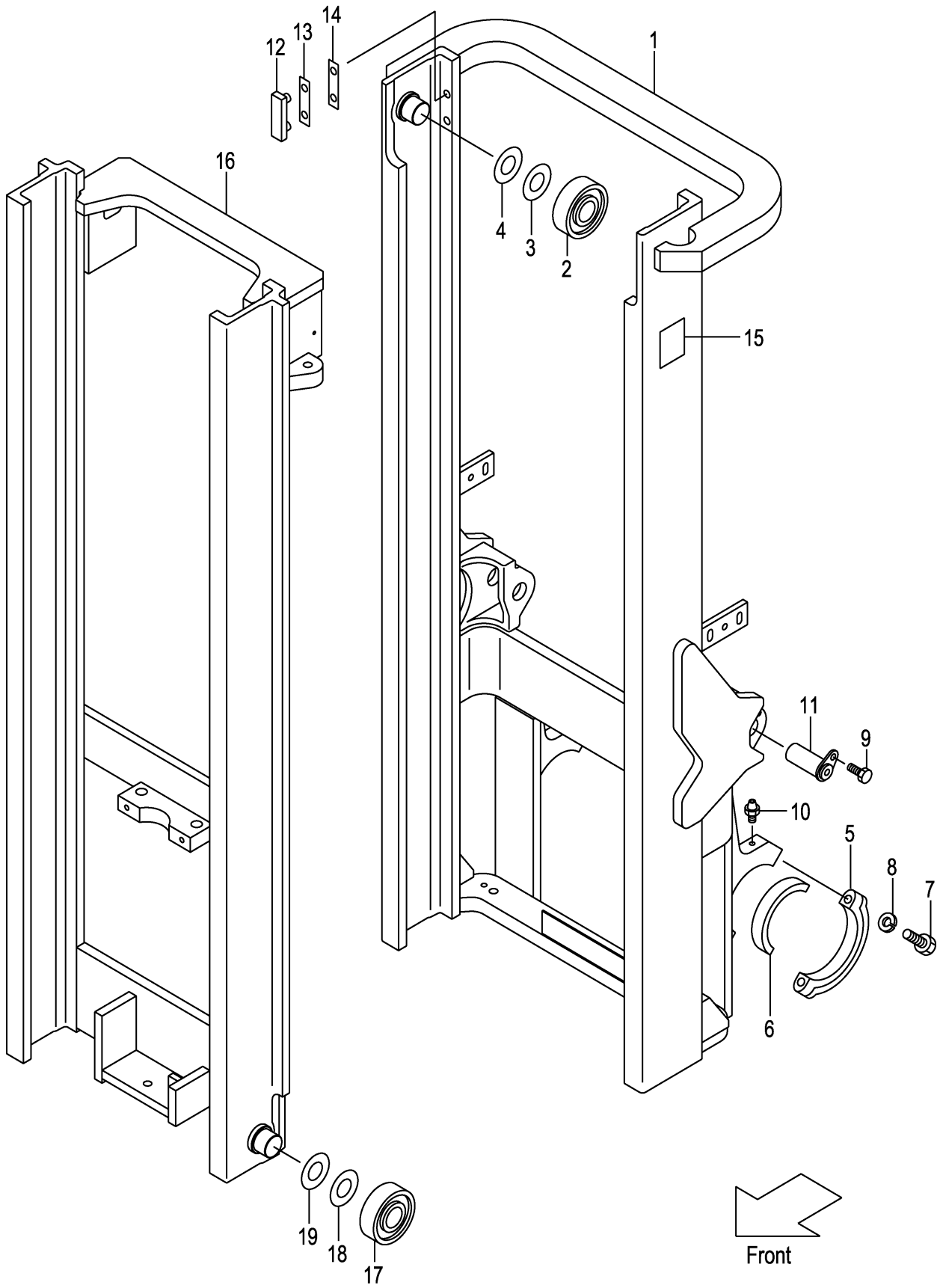

A:VFM2N5 (2T)
 B:VFM2N5 (2. 5T)

Item No	Part No.	Mark	Description	Req'd	Remarks : Serial No.
-	22N50-40551		MAST,INNER VFM475 インナマスト	1	
-	22N50-40561		MAST,INNER VFM500 インナマスト	1	
-	22N50-40571		MAST,INNER VFM550 インナマスト	1	
-	22N50-40581		MAST,INNER VFM600 インナマスト	1	
17	277P8-22051		ROLLER,END,119.0 ローラ	2	
-	577P3-74001		ROLLER,END,119.0 ローラ	2	[FC][CS35][FCS35][FCS45] [FCS55]
-	277P8-22061		ROLLER,END,119.5 ローラ	(2)	
-	577P3-74011		ROLLER,END,119.5 ローラ	(2)	[FC][CS35][FCS35][FCS45] [FCS55]
18	277P8-22071		SHIM,T-0.5 シム	12	
19	277P8-22081		SHIM,T-1.0 シム	12	

MEMO

MEMO

FIG.167 TILT GAUGE [VFM2N5/(TG,PPC,PR,PRC,MPC)]

(M7020420) ティルトゲージ

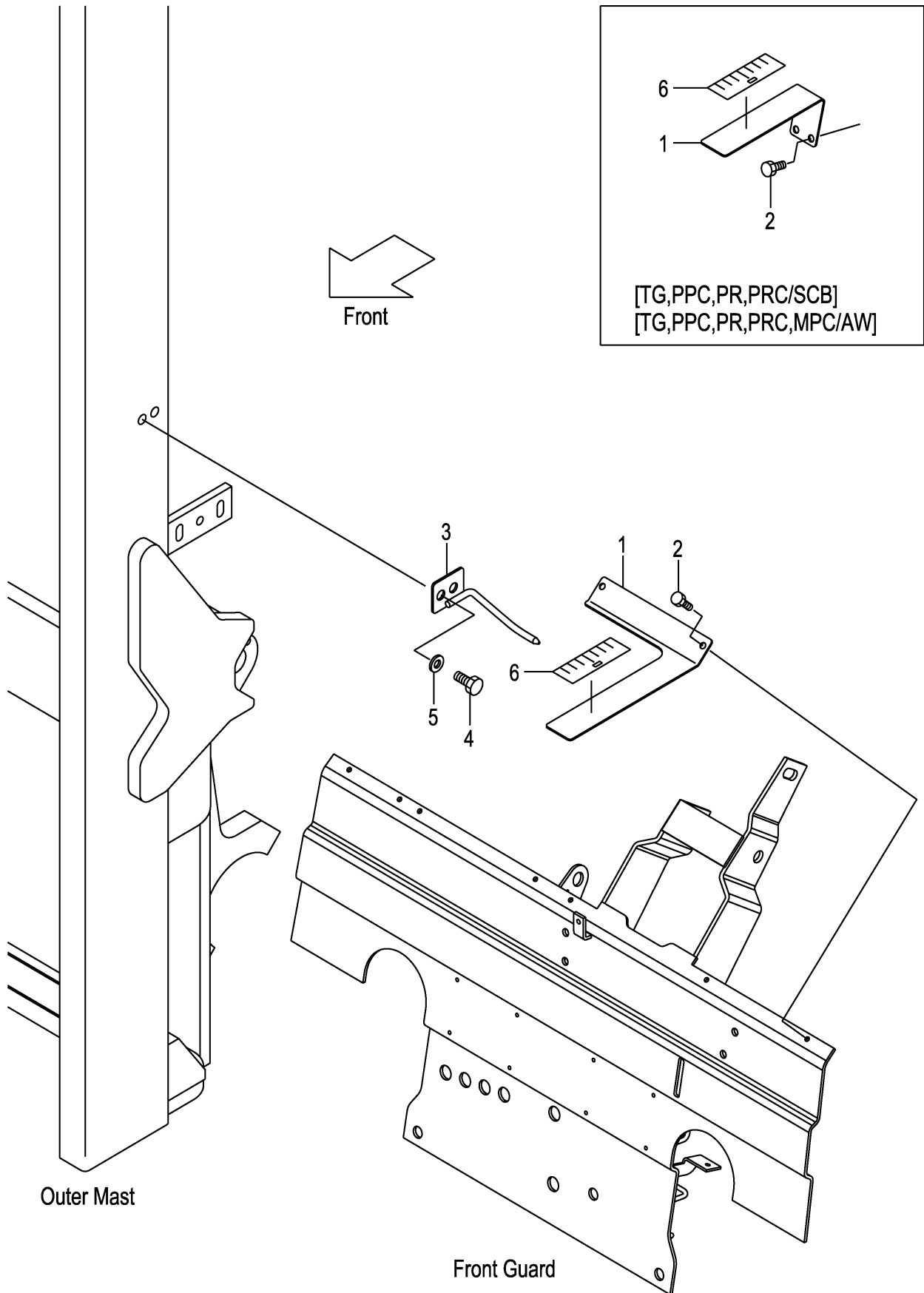

A:VFM2N5 (2T)
B:VFM2N5 (2. 5T)

Item No	Part No.	Mark	Description	Req'd	Remarks : Serial No.
1	62A89-21811		GAUGE,TILT ゲージ	1	[VFM250-600/ (TG,PRC,PPC,MPC,PR)]
-	62A89-21831		GAUGE,TILT ゲージ	1	[VFM250-600/SCB/ (TG,PR,PPC,PRC)]
-	62A89-21831		GAUGE,TILT ゲージ	1	[VFM250-600/AW/ (TG,PR,PPC,PRC,MPC)]
2	01183-06020		BOLT ホルト	2	[VFM250-600/ (TG,PRC,PPC,MPC,PR)]
-	01183-06020		BOLT ホルト	2	[VFM250-600/SCB/ (TG,PR,PPC,PRC)]
-	01183-06020		BOLT ホルト	2	[VFM250-600/AW/ (TG,PR,PPC,PRC,MPC)]
3	62A89-21851		INDICATOR インジケータ	1	[VFM250-600/ (TG,PRC,PPC,MPC,PR)]
-	62A89-21851		INDICATOR インジケータ	1	[VFM250-600/SCB/ (TG,PR,PPC,PRC)]
-	62A89-21851		INDICATOR インジケータ	1	[VFM250-600/AW/ (TG,PR,PPC,PRC,MPC)]
4	01184-12025		BOLT ホルト	2	[VFM250-600/ (TG,PRC,PPC,MPC,PR)]
-	01184-12025		BOLT ホルト	2	[VFM250-600/SCB/ (TG,PR,PPC,PRC)]
-	01184-12025		BOLT ホルト	2	[VFM250-600/AW/ (TG,PR,PPC,PRC,MPC)]
5	02000-00012		WASHER ワッシャ	2	[VFM250-600/ (TG,PRC,PPC,MPC,PR)]
-	02000-00012		WASHER ワッシャ	2	[VFM250-600/SCB/ (TG,PR,PPC,PRC)]
-	02000-00012		WASHER ワッシャ	2	[VFM250-600/AW/ (TG,PR,PPC,PRC,MPC)]
6	62459-23371		SEAL,GAUGE シール	1	[VFM250-600/ (TG,PRC,PPC,MPC,PR)]
-	62459-23371		SEAL,GAUGE シール	1	[VFM250-600/SCB/ (TG,PR,PPC,PRC)]
-	62459-23371		SEAL,GAUGE シール	1	[VFM250-600/AW/ (TG,PR,PPC,PRC,MPC)]

FIG.168 LIFT CYLINDER (FRONT) [VFM2N5]

(M7020510) リフトシリンダ(フロント)

KIT
K1 901 K2 902

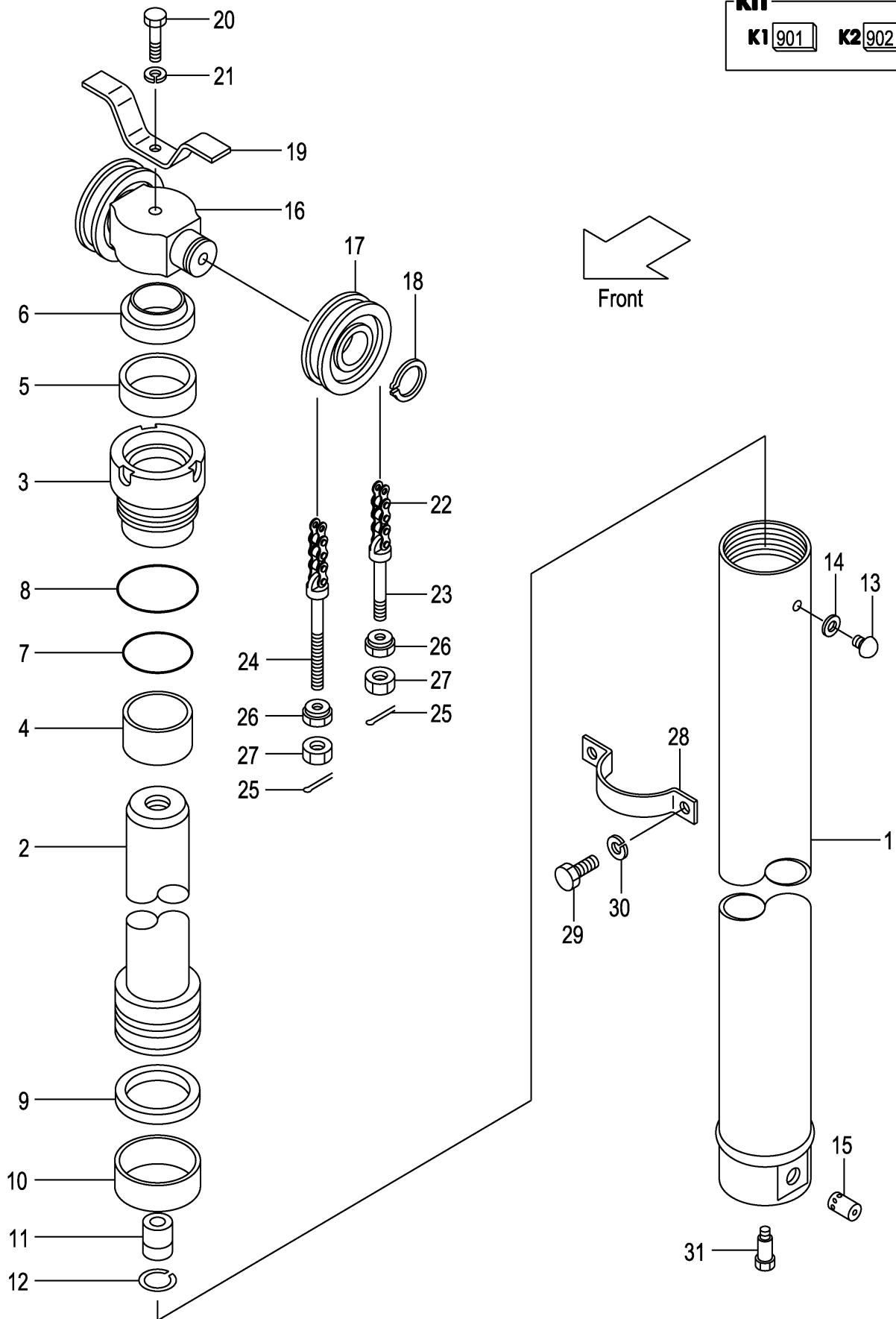

A: VFM2N5 (2T)
B: VFM2N5 (2. 5T)

Item No	Part No.	Mark	Description	Req'd	Remarks : Serial No.
A1	22N50-50511		CYL-ASSY,LIFT VFM200 リフトシリンダ ^ア アッセン	1	INC.1-15
-	22N50-50521		CYL-ASSY,LIFT VFM225 リフトシリンダ ^ア アッセン	1	INC.1-15
-	22N50-50531		CYL-ASSY,LIFT VFM250 リフトシリンダ ^ア アッセン	1	INC.1-15
-	212T0-50511		CYL-ASSY,LIFT VFM270 リフトシリンダ ^ア アッセン	1	INC.1-15
-	212T0-50521		CYL-ASSY,LIFT VFM275 リフトシリンダ ^ア アッセン	1	INC.1-15
-	212T0-50501		CYL-ASSY,LIFT VFM300 リフトシリンダ ^ア アッセン	1	INC.1-15
-	212T0-50531		CYL-ASSY,LIFT VFM325 リフトシリンダ ^ア アッセン	1	INC.1-15
-	212T0-50541		CYL-ASSY,LIFT VFM330 リフトシリンダ ^ア アッセン	1	INC.1-15
-	212T0-50551		CYL-ASSY,LIFT VFM350 リフトシリンダ ^ア アッセン	1	INC.1-15
-	212T0-50561		CYL-ASSY,LIFT VFM366 リフトシリンダ ^ア アッセン	1	INC.1-15
-	212T0-80561		CYL-ASSY,LIFT VFM370 リフトシリンダ ^ア アッセン	1	INC.1-15
-	212T0-50571		CYL-ASSY,LIFT VFM375 リフトシリンダ ^ア アッセン	1	INC.1-15
-	212T0-50581		CYL-ASSY,LIFT VFM400 リフトシリンダ ^ア アッセン	1	INC.1-15
-	212T0-50591		CYL-ASSY,LIFT VFM425 リフトシリンダ ^ア アッセン	1	INC.1-15
-	212T0-50601		CYL-ASSY,LIFT VFM450 リフトシリンダ ^ア アッセン	1	INC.1-15
-	212T0-50611		CYL-ASSY,LIFT VFM475 リフトシリンダ ^ア アッセン	1	INC.1-15
-	212T0-50621		CYL-ASSY,LIFT VFM500 リフトシリンダ ^ア アッセン	1	INC.1-15
-	212T0-50631		CYL-ASSY,LIFT VFM550 リフトシリンダ ^ア アッセン	1	INC.1-15
-	212T0-50641		CYL-ASSY,LIFT VFM600 リフトシリンダ ^ア アッセン	1	INC.1-15
901	B-B675B-00003	K1	KIT,HEAD ヘッドキット	1	INC.3,4
902	B-B675A-00006	K2	KIT,REPAIR リペアキット	1	INC.5-10,14
1	B-B6717-94101		BODY,CYL VFM200 ボ ^テ イ	1	
-	B-B6717-94201		BODY,CYL VFM225 ボ ^テ イ	1	
-	B-B6717-94301		BODY,CYL VFM250 ボ ^テ イ	1	
-	B-B6717-92601		BODY,CYL VFM270 ボ ^テ イ	1	
-	B-B6717-92701		BODY,CYL VFM275 ボ ^テ イ	1	
-	B-B6717-92801		BODY,CYL VFM300 ボ ^テ イ	1	
-	B-B6717-92901		BODY,CYL VFM325 ボ ^テ イ	1	
-	B-B6717-93001		BODY,CYL VFM330 ボ ^テ イ	1	
-	B-B6717-93101		BODY,CYL VFM350 ボ ^テ イ	1	
-	B-B6717-93201		BODY,CYL VFM366 ボ ^テ イ	1	
-	B-B6717-88201		BODY,CYL VFM370 ボ ^テ イ	1	
-	B-B6717-93301		BODY,CYL VFM375 ボ ^テ イ	1	
-	B-B6717-93401		BODY,CYL VFM400 ボ ^テ イ	1	
-	B-B6717-93501		BODY,CYL VFM425 ボ ^テ イ	1	
-	B-B6717-93601		BODY,CYL VFM450 ボ ^テ イ	1	
-	B-B6717-93701		BODY,CYL VFM475 ボ ^テ イ	1	
-	B-B6717-93801		BODY,CYL VFM500 ボ ^テ イ	1	
-	B-B6717-93901		BODY,CYL VFM550 ボ ^テ イ	1	
-	B-B6717-94001		BODY,CYL VFM600 ボ ^テ イ	1	
2	B-B6717-94102		ROD VFM200 ロット ^テ	1	
-	B-B6717-94202		ROD VFM225 ロット ^テ	1	
-	B-B6717-94302		ROD VFM250 ロット ^テ	1	
-	B-B6717-92602		ROD VFM270 ロット ^テ	1	
-	B-B6717-92702		ROD VFM275 ロット ^テ	1	
-	B-B6717-92802		ROD VFM300 ロット ^テ	1	
-	B-B6717-92902		ROD VFM325 ロット ^テ	1	
-	B-B6717-93002		ROD VFM330 ロット ^テ	1	
-	B-B6717-93102		ROD VFM350 ロット ^テ	1	
-	B-B6717-93202		ROD VFM366 ロット ^テ	1	

FIG.168 LIFT CYLINDER (FRONT) [VFM2N5]

(M7020510) リフトシリンダ(フロント)

KIT

K1	901	K2	902
----	-----	----	-----

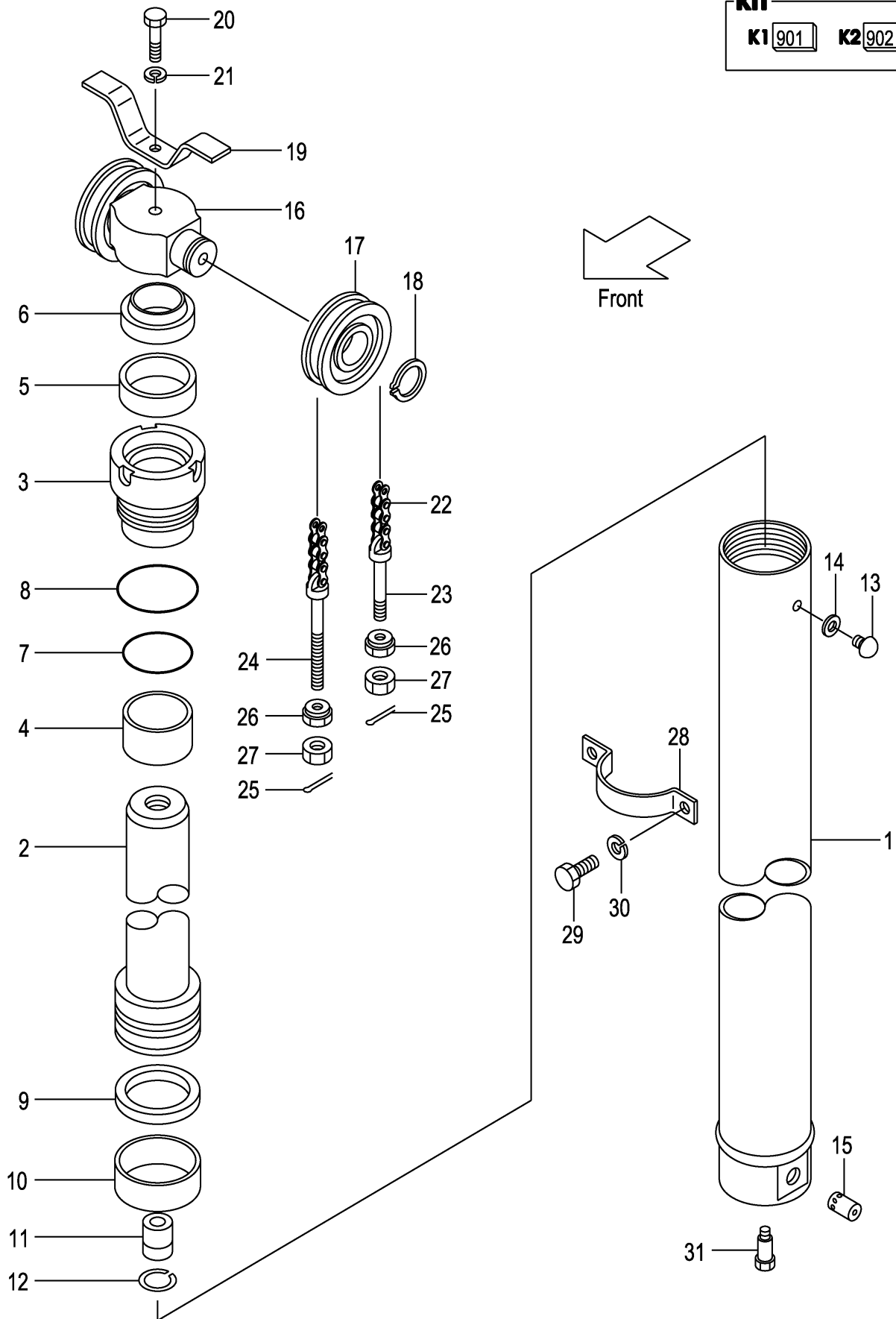

A:VFM2N5 (2T)
B:VFM2N5 (2. 5T)

Item No	Part No.	Mark	Description	Req'd	Remarks : Serial No.
-	B-B6717-88202		ROD VFM370	1	
-	B-B6717-93302		ROD VFM375	1	
-	B-B6717-93402		ROD VFM400	1	
-	B-B6717-93502		ROD VFM425	1	
-	B-B6717-93602		ROD VFM450	1	
-	B-B6717-93702		ROD VFM475	1	
-	B-B6717-93802		ROD VFM500	1	
-	B-B6717-93902		ROD VFM550	1	
-	B-B6717-94002		ROD VFM600	1	
3	B-B6121-75007	*	HEAD	1	
4	B-30131-55009	*	BUSHING	1	
5	B-30961-55013	*	U-RING	1	
6	B-30191-55050	*	RING,WIPER	1	
7	B-95123-07000	*	O-RING	1	
8	B-95151-07500	*	O-RING	1	
9	B-B6983-75007	*	RING,SEAL	1	
10	B-B6181-75007	*	RING,SLIDE	1	
11	B-C4300-22001		VALVE,CHECK	1	
12	B-94721-22101		RING,SNAP	1	
13	B-B6521-90004		PLUG	1	
14	B-B6711-00001	*	GASKET	1	
15	B-26570-30115		VALVE	1	
16	212T0-82001		HEAD,PISTON	1	
17	234A8-43501		SHEEVE	2	
-	22208-40031		SHEEVE	2	[FC][FCS35][FCS45][FCS55]
18	02100-00040		RING,SNAP	2	
19	214A0-82681		STOPPER,CHAIN	1	
20	01100-16070		BOLT	1	
-	01100-16075		BOLT	1	[FC][FCS35][FCS45][FCS55]
21	02010-00016		WASHER	1	
22	22679-45611		CHAIN,LEAF VFM200	2	
-	22679-45671		CHAIN,LEAF VFM225	2	
-	22679-45711		CHAIN,LEAF VFM250	2	
-	22679-45771		CHAIN,LEAF VFM270	2	
-	22679-45791		CHAIN,LEAF VFM275	2	
-	22679-45811		CHAIN,LEAF VFM300	2	
-	22679-45891		CHAIN,LEAF VFM325	2	
-	22679-45891		CHAIN,LEAF VFM330	2	
-	22679-45951		CHAIN,LEAF VFM350	2	
-	22679-45991		CHAIN,LEAF VFM366	2	
-	22679-46011		CHAIN,LEAF VFM370	2	
-	22679-46011		CHAIN,LEAF VFM375	2	
-	22679-46111		CHAIN,LEAF VFM400	2	
-	22679-46171		CHAIN,LEAF VFM425	2	
-	22679-46231		CHAIN,LEAF VFM450	2	
-	22679-46311		CHAIN,LEAF VFM475	2	
-	22679-46371		CHAIN,LEAF VFM500	2	
-	22679-46531		CHAIN,LEAF VFM550	2	
-	22679-46651		CHAIN,LEAF VFM600	2	
-	09001-10035		CHAIN,ROLLER VFM200	2	[FC][FCS35][FCS45][FCS55]

FIG.168 LIFT CYLINDER (FRONT) [VFM2N5]

(M7020510) リフトシリンダ(フロント)

KIT

K1	901	K2	902
----	-----	----	-----

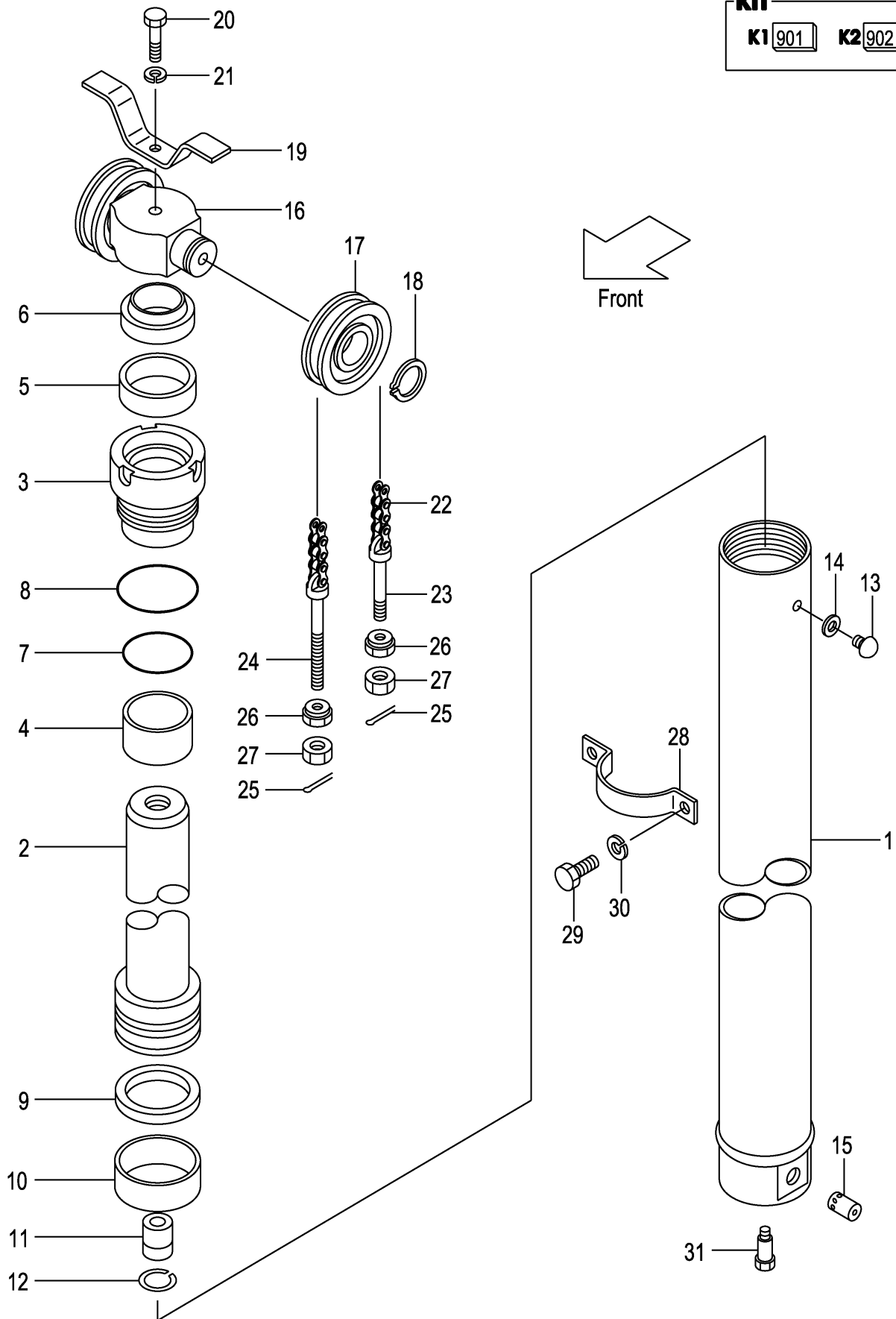

A:VFM2N5 (2T)
B:VFM2N5 (2. 5T)

Item No	Part No.	Mark	Description	Req'd	Remarks : Serial No.
-	09001-10039		CHAIN,ROLLER VFM225 チェーン	2	[FC][FCS35][FCS45][FCS55]
-	09001-10041		CHAIN,ROLLER VFM250 チェーン	2	[FC][FCS35][FCS45][FCS55]
-	09001-10045		CHAIN,ROLLER VFM270 チェーン	2	[FC][FCS35][FCS45][FCS55]
-	09001-10045		CHAIN,ROLLER VFM275 チェーン	2	[FC][FCS35][FCS45][FCS55]
-	09001-10047		CHAIN,ROLLER VFM300 チェーン	2	[FC][FCS35][FCS45][FCS55]
-	09001-10051		CHAIN,ROLLER VFM320 チェーン	2	[FC][FCS35][FCS45][FCS55]
-	09001-10051		CHAIN,ROLLER VFM330 チェーン	2	[FC][FCS35][FCS45][FCS55]
-	09001-10055		CHAIN,ROLLER VFM350 チェーン	2	[FC][FCS35][FCS45][FCS55]
-	09001-10057		CHAIN,ROLLER VFM366 チェーン	2	[FC][FCS35][FCS45][FCS55]
-	09001-10059		CHAIN,ROLLER VFM370 チェーン	2	[FC][FCS35][FCS45][FCS55]
-	09001-10059		CHAIN,ROLLER VFM375 チェーン	2	[FC][FCS35][FCS45][FCS55]
-	09001-10065		CHAIN,ROLLER VFM400 チェーン	2	[FC][FCS35][FCS45][FCS55]
-	09001-10069		CHAIN,ROLLER VFM425 チェーン	2	[FC][FCS35][FCS45][FCS55]
-	09001-10073		CHAIN,ROLLER VFM450 チェーン	2	[FC][FCS35][FCS45][FCS55]
-	09001-10077		CHAIN,ROLLER VFM475 チェーン	2	[FC][FCS35][FCS45][FCS55]
-	09001-10081		CHAIN,ROLLER VFM500 チェーン	2	[FC][FCS35][FCS45][FCS55]
-	09001-10089		CHAIN,ROLLER VFM550 チェーン	2	[FC][FCS35][FCS45][FCS55]
-	09001-10097		CHAIN,ROLLER VFM600 チェーン	2	[FC][FCS35][FCS45][FCS55]
23	23500-82001		PIN,ANCHOR ピン	2	
-	231A0-82001		PIN,ANCHOR ピン	2	[FC][FCS35][FCS45][FCS55]
24	52672-72231		PIN,ANCHOR ピン	2	
-	22218-42111		PIN,ANCHOR ピン	2	[FC][FCS35][FCS45][FCS55]
25	02200-03030		PIN,COTTER ピン	4	
26	22218-40191		NUT ナット	4	
27	01402-00018		NUT ナット	4	
-	01400-00018		NUT ナット	4	[FC][FCS35][FCS45][FCS55]
28	212T0-82101		SUPPORT,CYLINDER サポート	1	
29	01103-10018		BOLT ボルト	2	
30	02011-00010		WASHER ワッシャ	2	
31	214A0-82831		BOLT ボルト	1	

FIG.169 LIFT CYLINDER (REAR) [VFM2N5]

(M7020520) リフトシリンダ(リヤ)

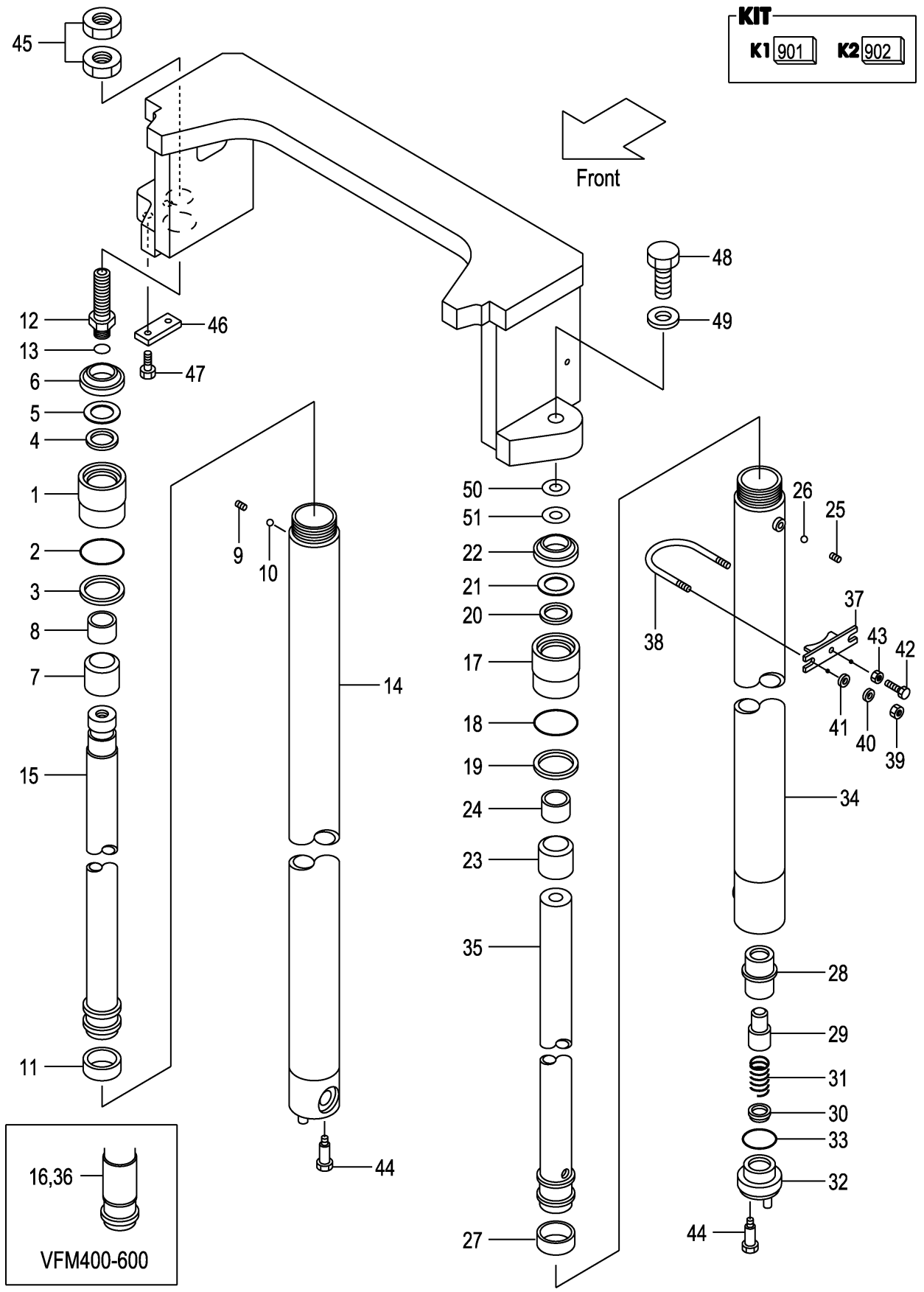

A:VFM2N5 (2T)
B:VFM2N5 (2. 5T)

Item No	Part No.	Mark	Description	Req'd	Remarks : Serial No.
A1	234A0-50211		CYL-ASSY,LIFT,RH VFM200 リフトシリンダ [°] アッセン	1	INC.1-15
-	234A0-50221		CYL-ASSY,LIFT,RH VFM225 リフトシリンダ [°] アッセン	1	INC.1-15
-	234A0-51231		CYL-ASSY,LIFT,RH VFM250 リフトシリンダ [°] アッセン	1	INC.1-15
-	234A0-50241		CYL-ASSY,LIFT,RH VFM270 リフトシリンダ [°] アッセン	1	INC.1-15
-	234A0-50251		CYL-ASSY,LIFT,RH VFM275 リフトシリンダ [°] アッセン	1	INC.1-15
-	234A0-50201		CYL-ASSY,LIFT,RH VFM300 リフトシリンダ [°] アッセン	1	INC.1-15
-	234A0-50261		CYL-ASSY,LIFT,RH VFM325 リフトシリンダ [°] アッセン	1	INC.1-15
-	234A0-50271		CYL-ASSY,LIFT,RH VFM330 リフトシリンダ [°] アッセン	1	INC.1-15
-	234A0-50281		CYL-ASSY,LIFT,RH VFM350 リフトシリンダ [°] アッセン	1	INC.1-15
-	234A0-50291		CYL-ASSY,LIFT,RH VFM366 リフトシリンダ [°] アッセン	1	INC.1-15
-	234A0-50301		CYL-ASSY,LIFT,RH VFM370 リフトシリンダ [°] アッセン	1	INC.1-15
-	234A0-50311		CYL-ASSY,LIFT,RH VFM375 リフトシリンダ [°] アッセン	1	INC.1-15
-	234A0-50321		CYL-ASSY,LIFT,RH VFM400 リフトシリンダ [°] アッセン	1	INC.1-16
-	234A0-50331		CYL-ASSY,LIFT,RH VFM425 リフトシリンダ [°] アッセン	1	INC.1-16
-	234A0-50341		CYL-ASSY,LIFT,RH VFM450 リフトシリンダ [°] アッセン	1	INC.1-16
-	234A0-50351		CYL-ASSY,LIFT,RH VFM475 リフトシリンダ [°] アッセン	1	INC.1-16
-	234A0-50361		CYL-ASSY,LIFT,RH VFM500 リフトシリンダ [°] アッセン	1	INC.1-16
-	234A0-50371		CYL-ASSY,LIFT,RH VFM550 リフトシリンダ [°] アッセン	1	INC.1-16
-	234A0-50381		CYL-ASSY,LIFT,RH VFM600 リフトシリンダ [°] アッセン	1	INC.1-16
901	214A0-59821	K1	KIT,OVERHAUL	1	INC.2-6,11
1	234A0-52501		CAP,CYL	1	
2	210F8-42631	*	O-RING	1	
3	214A0-53681	*	RING,BACK-UP	1	
4	23650-52851	*	PACKING	1	
5	23650-52861	*	RING,BACK-UP	1	
6	27410-53111	*	SEAL,DUST	1	
7	234A0-52511		SLEEVE	1	
8	23650-52841		BUSHING	1	
9	234A0-52611		PLUG	1	
10	03190-00006		BALL	1	
11	22580-53321		WEARING	1	

FIG.169 LIFT CYLINDER (REAR) [VFM2N5]

(M7020520) リフトシリンダ(リヤ)

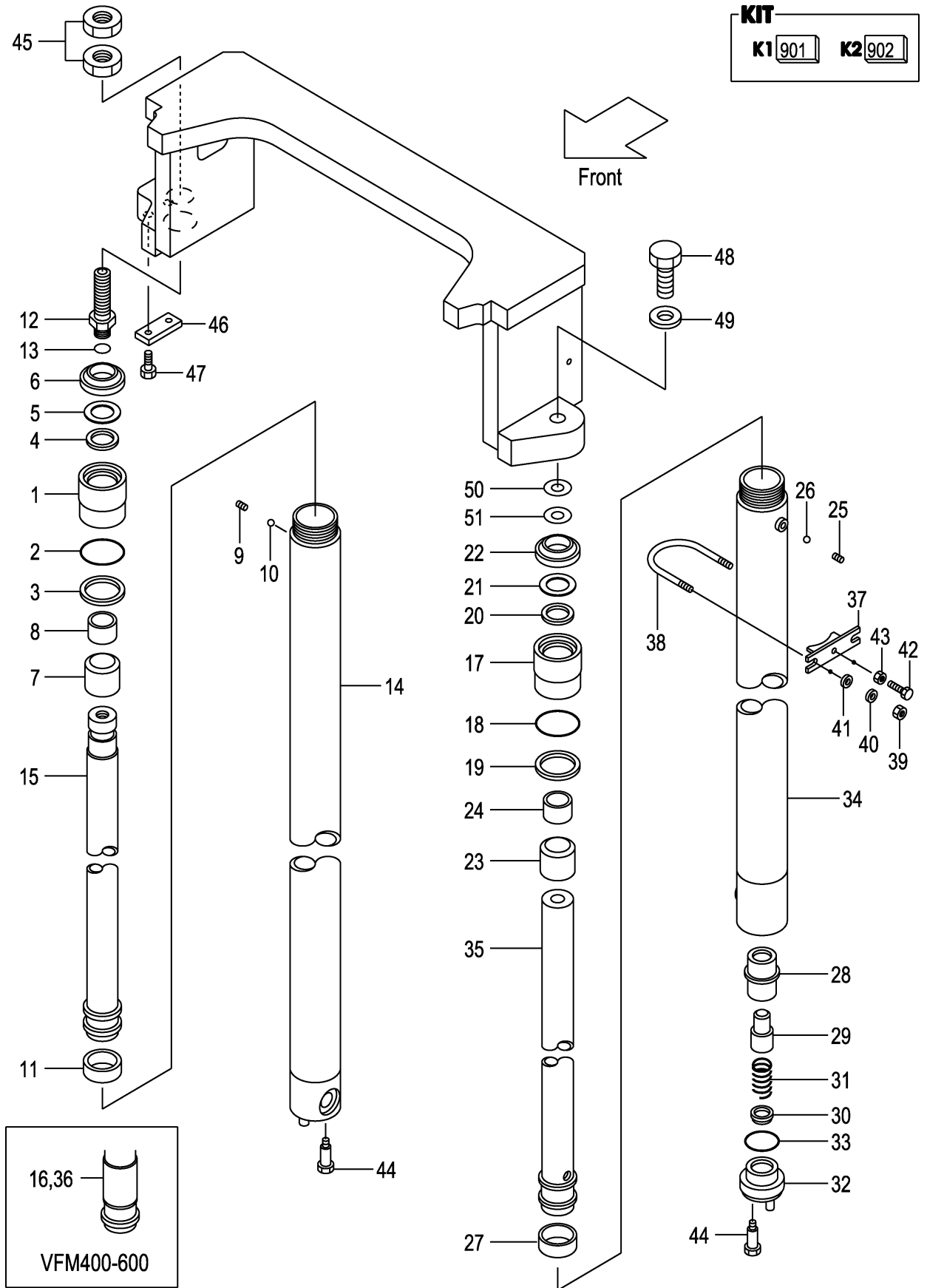

A:VFM2N5 (2T)
B:VFM2N5 (2. 5T)

Item No	Part No.	Mark	Description	Req'd	Remarks : Serial No.
12	214A0-53721		NIPPLE ニップル	1	
13	03320-00180		O-RING Oリング	1	
14	234A0-50711		BODY,CYL,RH VFM200 ホ`デ`イ	1	
-	234A0-50721		BODY,CYL,RH VFM225 ホ`デ`イ	1	
-	234A0-50731		BODY,CYL,RH VFM250 ホ`デ`イ	1	
-	234A0-50741		BODY,CYL,RH VFM270 ホ`デ`イ	1	
-	234A0-50751		BODY,CYL,RH VFM275 ホ`デ`イ	1	
-	234A0-50701		BODY,CYL,RH VFM300 ホ`デ`イ	1	
-	234A0-50761		BODY,CYL,RH VFM325 ホ`デ`イ	1	
-	234A0-50771		BODY,CYL,RH VFM330 ホ`デ`イ	1	
-	234A0-50781		BODY,CYL,RH VFM350 ホ`デ`イ	1	
-	234A0-50791		BODY,CYL,RH VFM366 ホ`デ`イ	1	
-	234A0-50801		BODY,CYL,RH VFM370 ホ`デ`イ	1	
-	234A0-50811		BODY,CYL,RH VFM375 ホ`デ`イ	1	
-	234A0-50821		BODY,CYL,RH VFM400 ホ`デ`イ	1	
-	234A0-50831		BODY,CYL,RH VFM425 ホ`デ`イ	1	
-	234A0-50841		BODY,CYL,RH VFM450 ホ`デ`イ	1	
-	234A0-50851		BODY,CYL,RH VFM475 ホ`デ`イ	1	
-	234A0-50861		BODY,CYL,RH VFM500 ホ`デ`イ	1	
-	234A0-50871		BODY,CYL,RH VFM550 ホ`デ`イ	1	
-	234A0-50881		BODY,CYL,RH VFM600 ホ`デ`イ	1	
15	214A0-51711		ROD,PISTON,RH VFM200 ロット`	1	
-	214A0-51721		ROD,PISTON,RH VFM225 ロット`	1	
-	214A0-51731		ROD,PISTON,RH VFM250 ロット`	1	
-	214A0-51741		ROD,PISTON,RH VFM270 ロット`	1	
-	214A0-51751		ROD,PISTON,RH VFM275 ロット`	1	
-	214A0-51701		ROD,PISTON,RH VFM300 ロット`	1	
-	214A0-51761		ROD,PISTON,RH VFM325 ロット`	1	
-	214A0-51771		ROD,PISTON,RH VFM330 ロット`	1	
-	214A0-51781		ROD,PISTON,RH VFM350 ロット`	1	
-	214A0-51791		ROD,PISTON,RH VFM366 ロット`	1	
-	214A0-51801		ROD,PISTON,RH VFM370 ロット`	1	
-	214A0-51811		ROD,PISTON,RH VFM375 ロット`	1	
-	214A0-51821		ROD,PISTON,RH VFM400 ロット`	1	
-	214A0-51831		ROD,PISTON,RH VFM425 ロット`	1	
-	214A0-51841		ROD,PISTON,RH VFM450 ロット`	1	
-	214A0-51851		ROD,PISTON,RH VFM475 ロット`	1	
-	214A0-51861		ROD,PISTON,RH VFM500 ロット`	1	
-	214A0-51871		ROD,PISTON,RH VFM550 ロット`	1	
-	214A0-51881		ROD,PISTON,RH VFM600 ロット`	1	
16	214A0-53901		SPACER スペ`ー`サ	1	(VFM400-500)
-	214A0-53901		SPACER スペ`ー`サ	2	(VFM550-600)
A2	234A0-50011		CYL-ASSY,LIFT,LH VFM200 リフトシリンダ`ア`ッセン	1	INC.17-35
-	234A0-50021		CYL-ASSY,LIFT,LH VFM225 リフトシリンダ`ア`ッセン	1	INC.17-35
-	234A0-50031		CYL-ASSY,LIFT,LH VFM250 リフトシリンダ`ア`ッセン	1	INC.17-35
-	234A0-50041		CYL-ASSY,LIFT,LH VFM270 リフトシリンダ`ア`ッセン	1	INC.17-35

FIG.169 LIFT CYLINDER (REAR) [VFM2N5]

(M7020520) リフトシリンダ(リヤ)

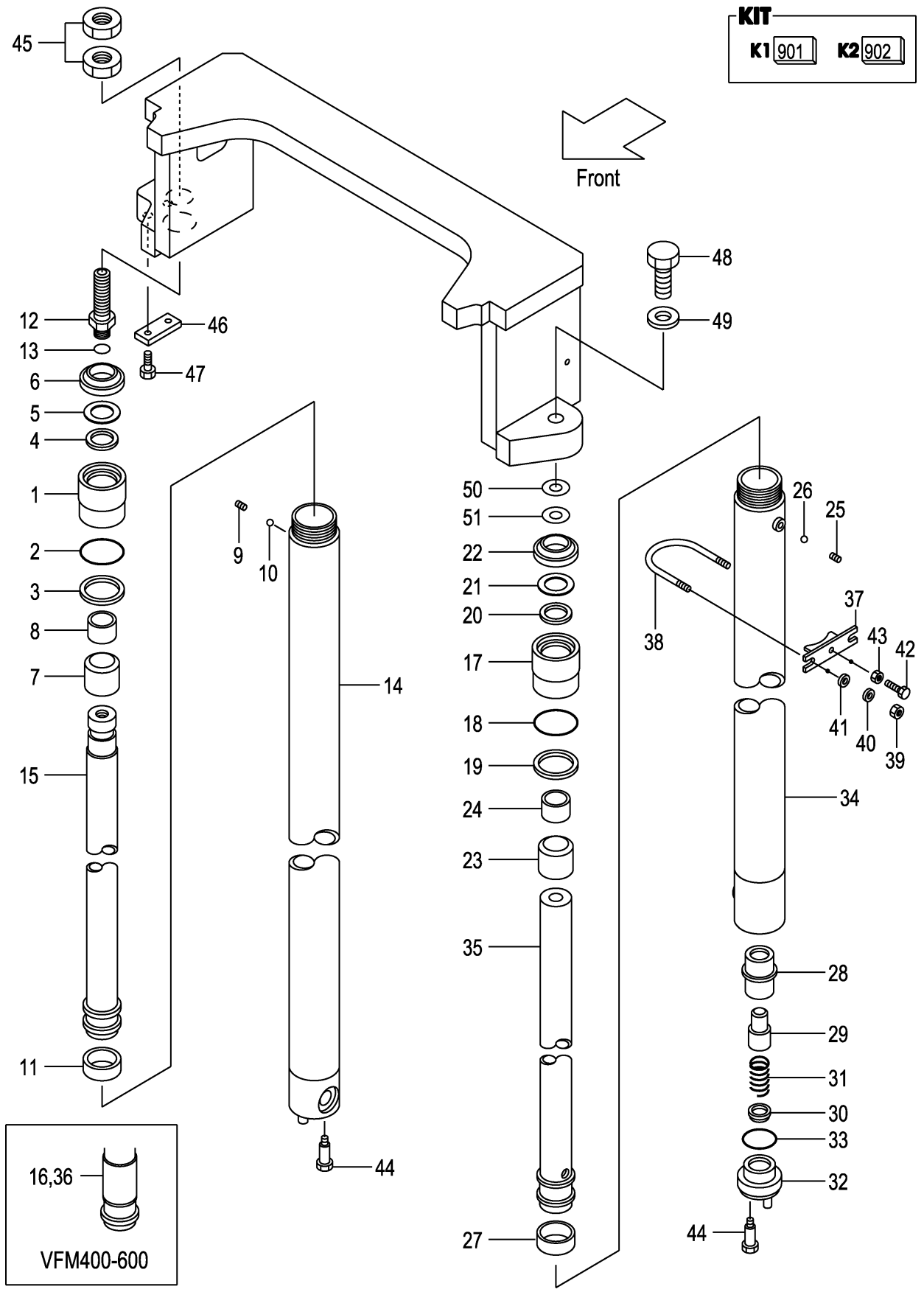

A:VFM2N5 (2T)
B:VFM2N5 (2. 5T)

Item No	Part No.	Mark	Description	Req'd	Remarks : Serial No.
-	234A0-50051		CYL-ASSY,LIFT,LH VFM275 リフトシリンダ ^ダ アッセン	1	INC.17-35
-	234A0-50001		CYL-ASSY,LIFT,LH VFM300 リフトシリンダ ^ダ アッセン	1	INC.17-35
-	234A0-50061		CYL-ASSY,LIFT,LH VFM325 リフトシリンダ ^ダ アッセン	1	INC.17-35
-	234A0-50071		CYL-ASSY,LIFT,LH VFM330 リフトシリンダ ^ダ アッセン	1	INC.17-35
-	234A0-50081		CYL-ASSY,LIFT,LH VFM350 リフトシリンダ ^ダ アッセン	1	INC.17-35
-	234A0-50091		CYL-ASSY,LIFT,LH VFM366 リフトシリンダ ^ダ アッセン	1	INC.17-35
-	234A0-50101		CYL-ASSY,LIFT,LH VFM370 リフトシリンダ ^ダ アッセン	1	INC.17-35
-	234A0-50111		CYL-ASSY,LIFT,LH VFM375 リフトシリンダ ^ダ アッセン	1	INC.17-35
-	234A0-50121		CYL-ASSY,LIFT,LH VFM400 リフトシリンダ ^ダ アッセン	1	INC.17-36
-	234A0-50131		CYL-ASSY,LIFT,LH VFM425 リフトシリンダ ^ダ アッセン	1	INC.17-36
-	234A0-50141		CYL-ASSY,LIFT,LH VFM450 リフトシリンダ ^ダ アッセン	1	INC.17-36
-	234A0-50151		CYL-ASSY,LIFT,LH VFM475 リフトシリンダ ^ダ アッセン	1	INC.17-36
-	234A0-50161		CYL-ASSY,LIFT,LH VFM500 リフトシリンダ ^ダ アッセン	1	INC.17-36
-	234A0-50171		CYL-ASSY,LIFT,LH VFM550 リフトシリンダ ^ダ アッセン	1	INC.17-36
-	234A0-50181		CYL-ASSY,LIFT,LH VFM600 リフトシリンダ ^ダ アッセン	1	INC.17-36
902	214A0-59821	K2	KIT,OVERHAUL	1	INC.18-22,27,33
17	234A0-52501		CAP,CYL	1	
18	210F8-42631	*	O-RING	1	
19	214A0-53681	*	RING,BACK-UP	1	
20	23650-52851	*	PACKING	1	
21	23650-52861	*	RING,BACK-UP	1	
22	27410-53111	*	SEAL,DUST	1	
23	234A0-52511		SLEEVE	1	
24	23650-52841		BUSHING	1	
25	234A0-52611		PLUG	1	
26	03190-00006		BALL	1	
27	22580-53321	*	WEARING	1	
28	53658-43021		SLEEVE	1	
29	53658-43011		PISTON	1	
30	53658-43001		CHECK	1	
31	53658-43031		SPRING	1	
32	53658-43041		PLUG	1	
33	03320-00340	*	O-RING	1	
34	234A0-50511		BODY,CYL,LH VFM200	1	
-	234A0-50521		BODY,CYL,LH VFM225	1	

FIG.169 LIFT CYLINDER (REAR) [VFM2N5]

(M7020520) リフトシリンダ(リヤ)

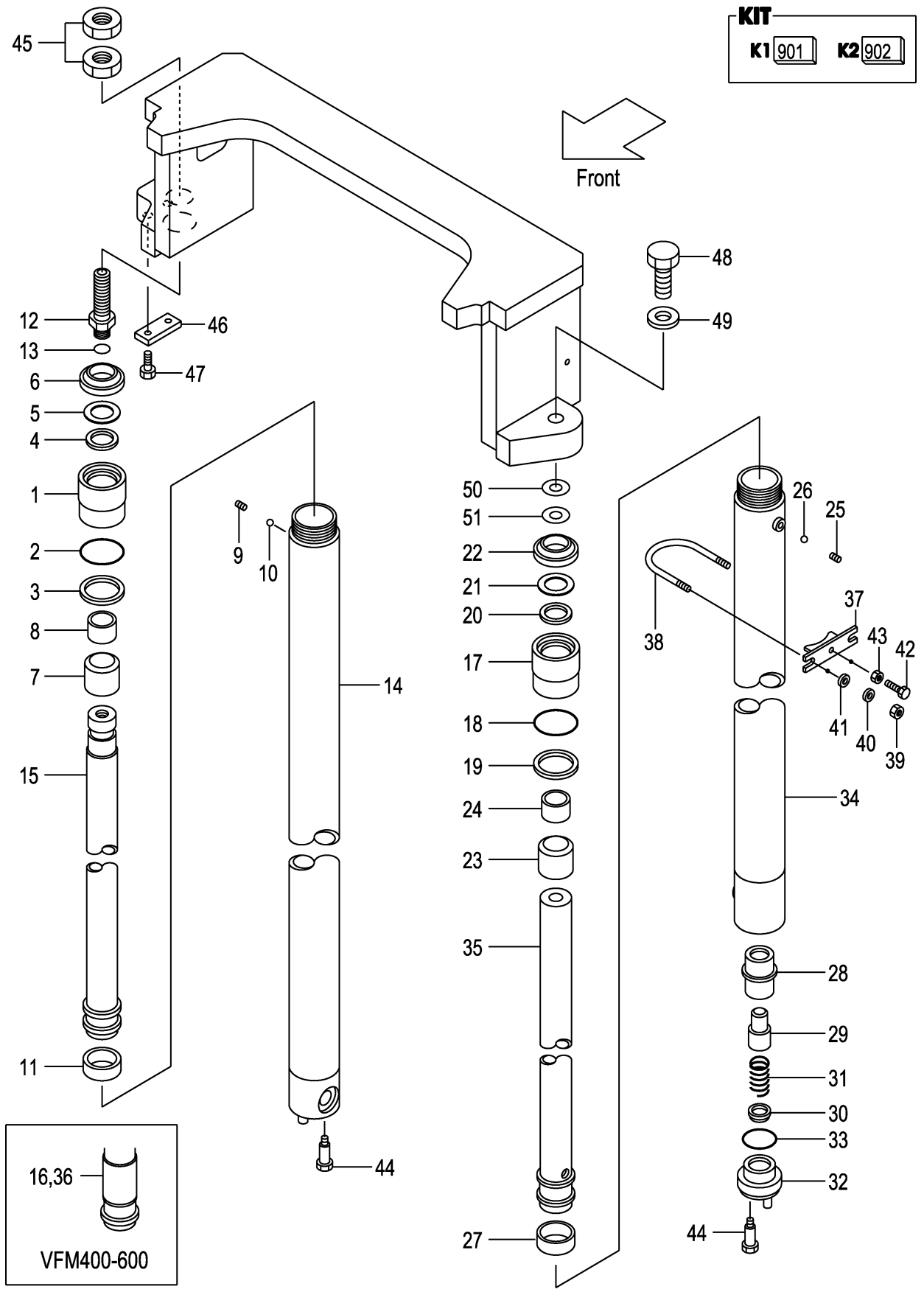

A: VFM2N5 (2T)
B: VFM2N5 (2. 5T)

Item No	Part No.	Mark	Description	Req'd	Remarks : Serial No.
-	234A0-50531		BODY,CYL,LH VFM250 ホ`デ`イ	1	
-	234A0-50541		BODY,CYL,LH VFM270 ホ`デ`イ	1	
-	234A0-50551		BODY,CYL,LH VFM275 ホ`デ`イ	1	
-	234A0-50501		BODY,CYL,LH VFM300 ホ`デ`イ	1	
-	234A0-50561		BODY,CYL,LH VFM325 ホ`デ`イ	1	
-	234A0-50571		BODY,CYL,LH VFM330 ホ`デ`イ	1	
-	234A0-50581		BODY,CYL,LH VFM350 ホ`デ`イ	1	
-	234A0-50591		BODY,CYL,LH VFM366 ホ`デ`イ	1	
-	234A0-50601		BODY,CYL,LH VFM370 ホ`デ`イ	1	
-	234A0-50611		BODY,CYL,LH VFM375 ホ`デ`イ	1	
-	234A0-50621		BODY,CYL,LH VFM400 ホ`デ`イ	1	
-	234A0-50631		BODY,CYL,LH VFM425 ホ`デ`イ	1	
-	234A0-50641		BODY,CYL,LH VFM450 ホ`デ`イ	1	
-	234A0-50651		BODY,CYL,LH VFM475 ホ`デ`イ	1	
-	234A0-50661		BODY,CYL,LH VFM500 ホ`デ`イ	1	
-	234A0-50671		BODY,CYL,LH VFM550 ホ`デ`イ	1	
-	234A0-50681		BODY,CYL,LH VFM600 ホ`デ`イ	1	
35	229F0-51211		ROD,PISTON,LH VFM200 ロット`	1	
-	229F0-51221		ROD,PISTON,LH VFM225 ロット`	1	
-	229F0-51231		ROD,PISTON,LH VFM250 ロット`	1	
-	229F0-51241		ROD,PISTON,LH VFM270 ロット`	1	
-	229F0-51251		ROD,PISTON,LH VFM275 ロット`	1	
-	229F0-51201		ROD,PISTON,LH VFM300 ロット`	1	
-	229F0-51261		ROD,PISTON,LH VFM325 ロット`	1	
-	229F0-51271		ROD,PISTON,LH VFM330 ロット`	1	
-	229F0-51281		ROD,PISTON,LH VFM350 ロット`	1	
-	229F0-51291		ROD,PISTON,LH VFM366 ロット`	1	
-	229F0-51301		ROD,PISTON,LH VFM370 ロット`	1	
-	229F0-51311		ROD,PISTON,LH VFM375 ロット`	1	
-	229F0-51321		ROD,PISTON,LH VFM400 ロット`	1	
-	229F0-51331		ROD,PISTON,LH VFM425 ロット`	1	
-	229F0-51341		ROD,PISTON,LH VFM450 ロット`	1	
-	229F0-51351		ROD,PISTON,LH VFM475 ロット`	1	
-	229F0-51361		ROD,PISTON,LH VFM500 ロット`	1	
-	229F0-51371		ROD,PISTON,LH VFM550 ロット`	1	
-	229F0-51381		ROD,PISTON,LH VFM600 ロット`	1	
36	214A0-53901		SPACER スペ`ー`サ	1	(VFM400-500)
-	214A0-53901		SPACER スペ`ー`サ	2	(VFM550-600)
37	22N58-43011		SUPPORT サポ`ー`ト	2	(VFM200-375)
-	22N58-43011		SUPPORT サポ`ー`ト	4	(VFM400-600)
38	234A8-42551		U-BOLT Uボ`ル`ト	2	(VFM200-375)
-	234A8-42551		U-BOLT Uボ`ル`ト	4	(VFM400-600)
39	234A8-42561		NUT ナット	4	(VFM200-375)
-	234A8-42561		NUT ナット	8	(VFM400-600)
40	02010-20010		WASHER ワッ`シ`ャ	4	(VFM200-375)
-	02010-20010		WASHER ワッ`シ`ャ	8	(VFM400-600)
41	02000-20010		WASHER ワッ`シ`ャ	4	(VFM200-375)
-	02000-20010		WASHER ワッ`シ`ャ	8	(VFM400-600)
42	232A8-42201		BOLT ボ`ル`ト	2	(VFM200-375)
-	232A8-42201		BOLT ボ`ル`ト	4	(VFM400-600)

FIG.169 LIFT CYLINDER (REAR) [VFM2N5]

(M7020520) リフトシリンダ(リヤ)

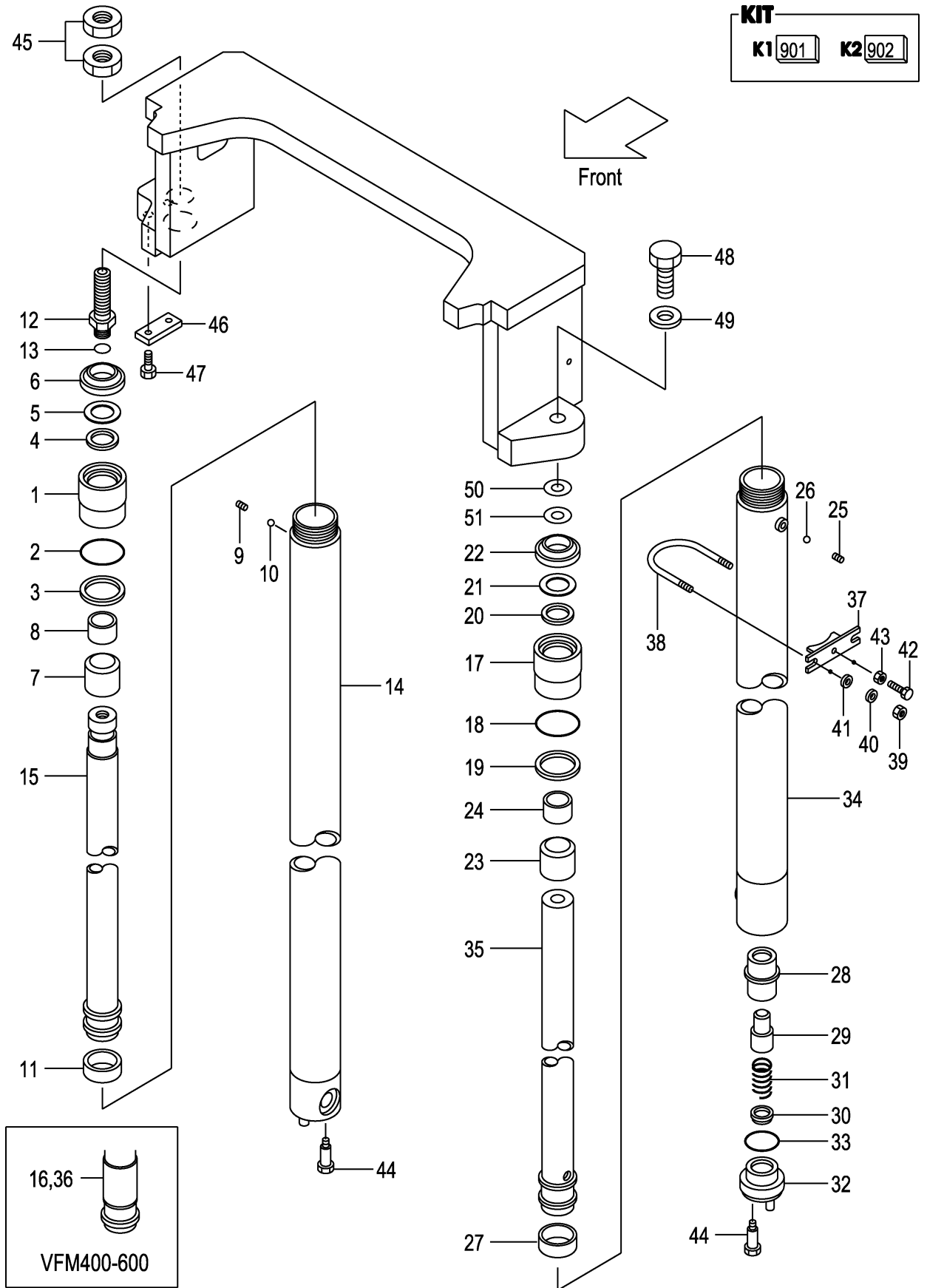

A:VFM2N5 (2T)
B:VFM2N5 (2. 5T)

Item No	Part No.	Mark	Description	Req'd	Remarks : Serial No.
43	234A8-42571		NUT ナット	2	(VFM200-375)
-	234A8-42571		NUT ナット	4	(VFM400-600)
44	214A8-42661		BOLT ボルト	2	
45	24320-52001		NUT ナット	2	
46	282M8-32501		PLATE,KEY プレート	1	
47	01184-10020		BOLT & WASHER ボルト & ワッシャー	2	
48	01103-14040		BOLT ボルト	1	
49	02011-00014		WASHER ワッシャー	1	
50	23917-42191		SHIM,T-1.0 シム	5	
51	22679-43831		SHIM,T-0.2 シム	5	

FIG.170 MAST PIPING [VFM2N5]

(M7020530) マストパイピング

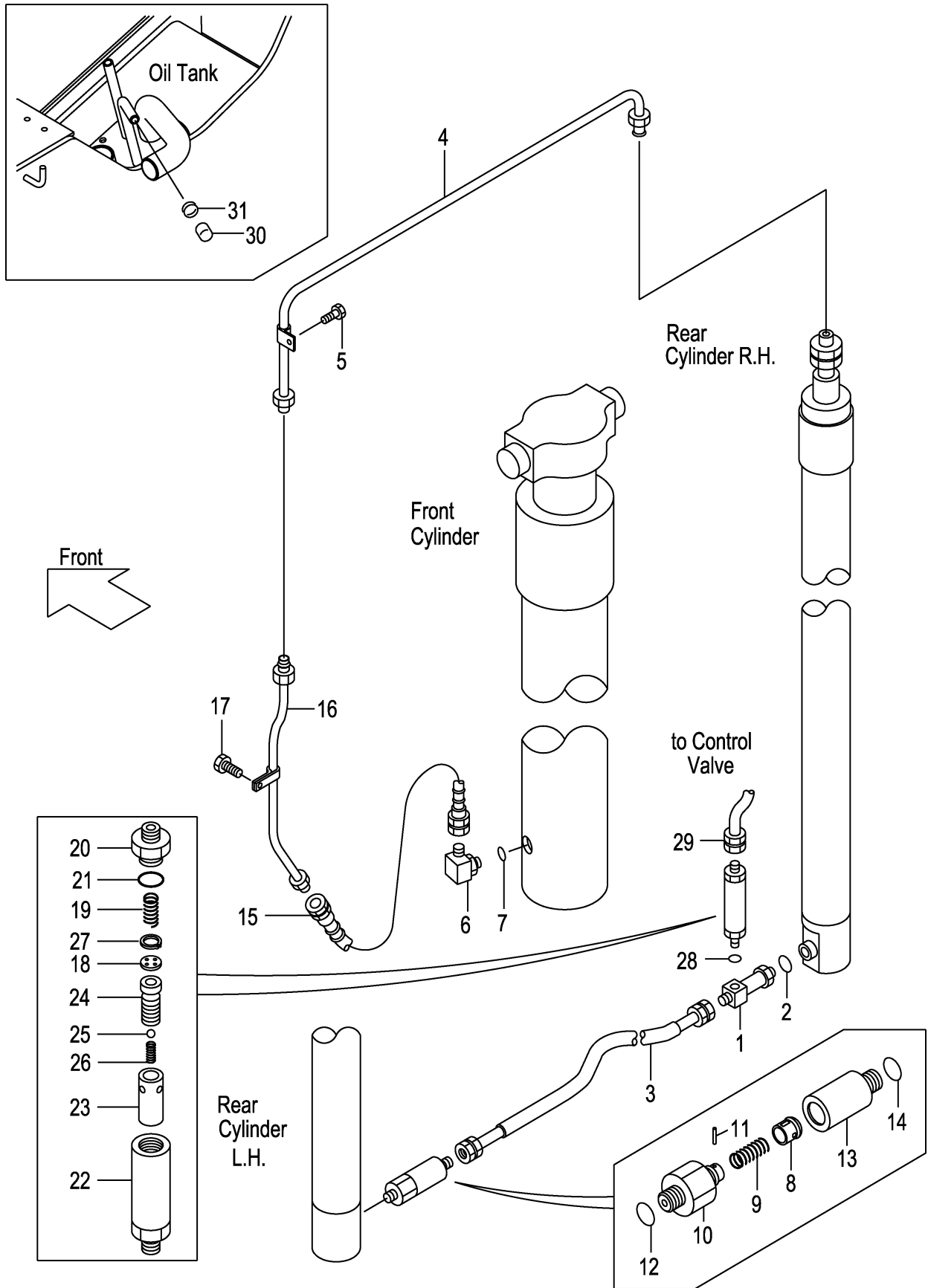

A:VFM2N5 (2T)
B:VFM2N5 (2. 5T)

Item No	Part No.	Mark	Description	Req'd	Remarks : Serial No.
A1	234A8-41101		THREE-WAY-ASSY スリーウェイアッセン	1	INC.1,2
1	NO PART NO.	#	THREE-WAY スリーウェイ	1	
2	03320-00140		O-RING Oリング	1	
3	277T0-62071		HOSE ホース	1	
4	232A0-62001		PIPE パイプ	1	
5	01183-06016		BOLT ボルト	1	
A2	04150-20404		ELBOW-ASSY エルボアッセン	1	INC.6,7
6	NO PART NO.	#	ELBOW エルボ	1	
7	03320-00180		O-RING Oリング	1	
A3	234A0-62051		VALVE-ASSY,CUT カットバルブアッセン	1	INC.8-14
A4	234A8-40701		VALVE-SUB-ASSY バルブサブアッセン	1	INC.8-12
8	234A8-42602		PISTON ピストン	1	
9	234A8-42611		SPRING スプリング	1	
10	234A8-42622		NIPPLE ニップル	1	
11	02270-01014		PIN ピン	1	
12	03320-00140		O-RING Oリング	1	
13	234A0-62111		ADAPTER アダプタ	1	
14	03320-00140		O-RING Oリング	1	
15	214A0-62151		HOSE ホース	1	
16	277P0-60301		PIPE VFM200 パイプ	1	
-	277P0-60311		PIPE VFM225 パイプ	1	
-	277P0-60321		PIPE VFM250 パイプ	1	
-	277P0-60331		PIPE VFM270 パイプ	1	
-	277P0-60341		PIPE VFM275 パイプ	1	
-	277P0-60351		PIPE VFM300 パイプ	1	
-	277P0-60361		PIPE VFM325 パイプ	1	
-	277P0-60371		PIPE VFM330 パイプ	1	
-	277P0-60381		PIPE VFM350 パイプ	1	
-	277P0-60391		PIPE VFM366 パイプ	1	
-	277P0-60401		PIPE VFM370 パイプ	1	
-	277P0-60411		PIPE VFM375 パイプ	1	
-	277P0-60421		PIPE VFM400 パイプ	1	
-	277P0-60431		PIPE VFM425 パイプ	1	
-	277P0-60441		PIPE VFM450 パイプ	1	
-	277P0-60451		PIPE VFM475 パイプ	1	
-	277P0-60461		PIPE VFM500 パイプ	1	
-	277P0-60471		PIPE VFM550 パイプ	1	
-	277P0-60481		PIPE VFM600 パイプ	1	
17	01183-06016		BOLT ボルト	1	
A5	234A8-41001		REGULATOR-ASSY,FLOW フローレギュレータアッセン	1	INC.18-27
18	NO PART NO.	#	PLATE プレート	1	
19	27979-43101		SPRING スプリング	1	
20	NO PART NO.	#	NIPPLE ニップル	1	
21	03300-00280		O-RING Oリング	1	
22	NO PART NO.	#	CASE ケース	1	
23	NO PART NO.	#	SLEEVE スリーブ	1	
24	NO PART NO.	#	PISTON ピストン	1	
25	24459-42951		BALL,NYLON ボール	1	
26	214A8-44151		SPRING スプリング	1	
27	02110-00018		RING,SNAP スナップリング	1	

FIG.170 MAST PIPING [VFM2N5]

(M7020530) マストパイピング

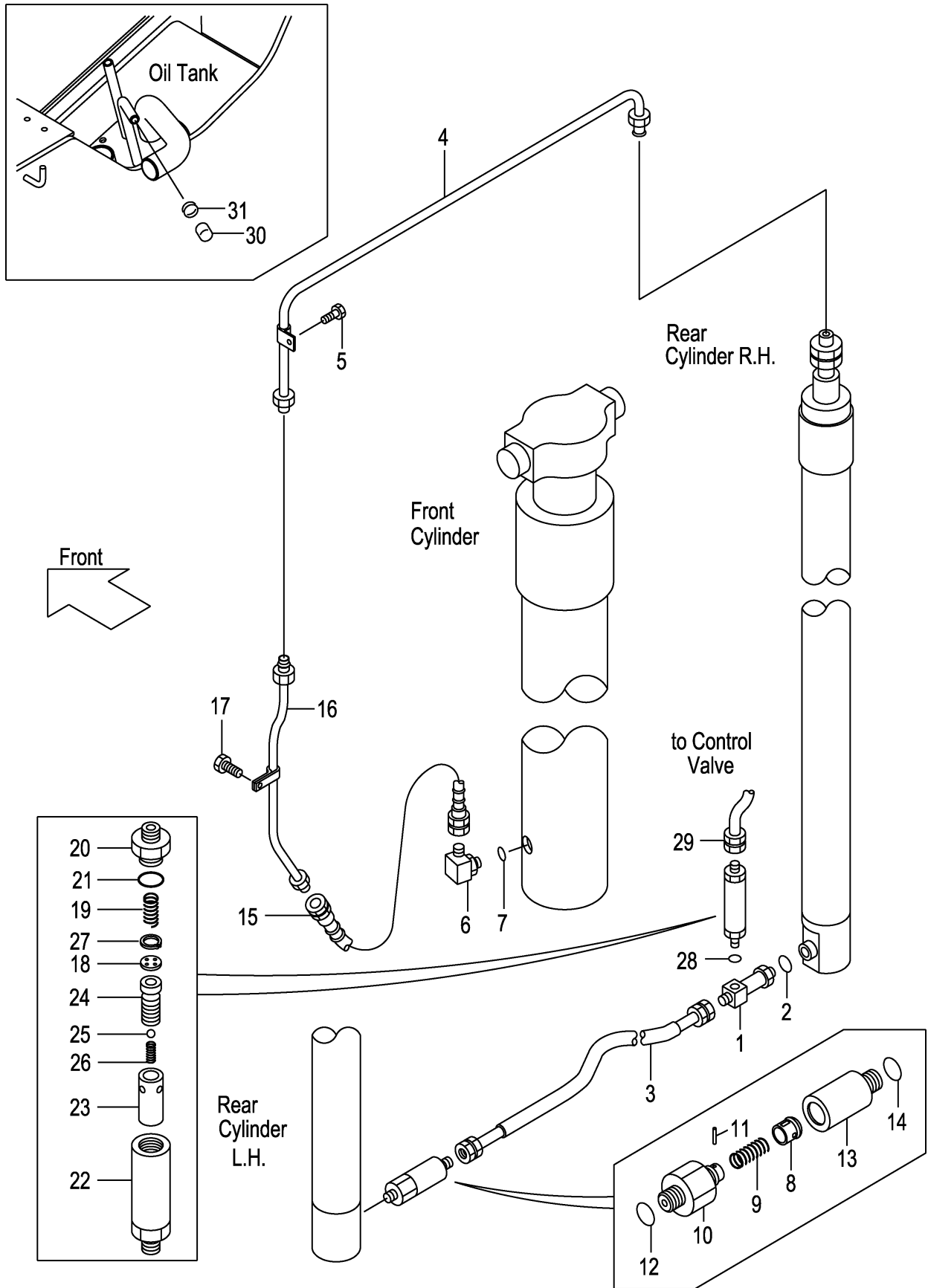

A:VFM2N5 (2T)
 B:VFM2N5 (2. 5T)

Item No	Part No.	Mark	Description	Req'd	Remarks : Serial No.
28	03320-00180		O-RING オリング	1	
29	234A8-02101		HOSE ホース	1	
30	55593-62551		CAP キャップ	1	
31	04914-00019		CLIP クリップ	1	

MEMO

MEMO

FIG.171 FORK [VFHM2N5]

(M7028160) フォーク

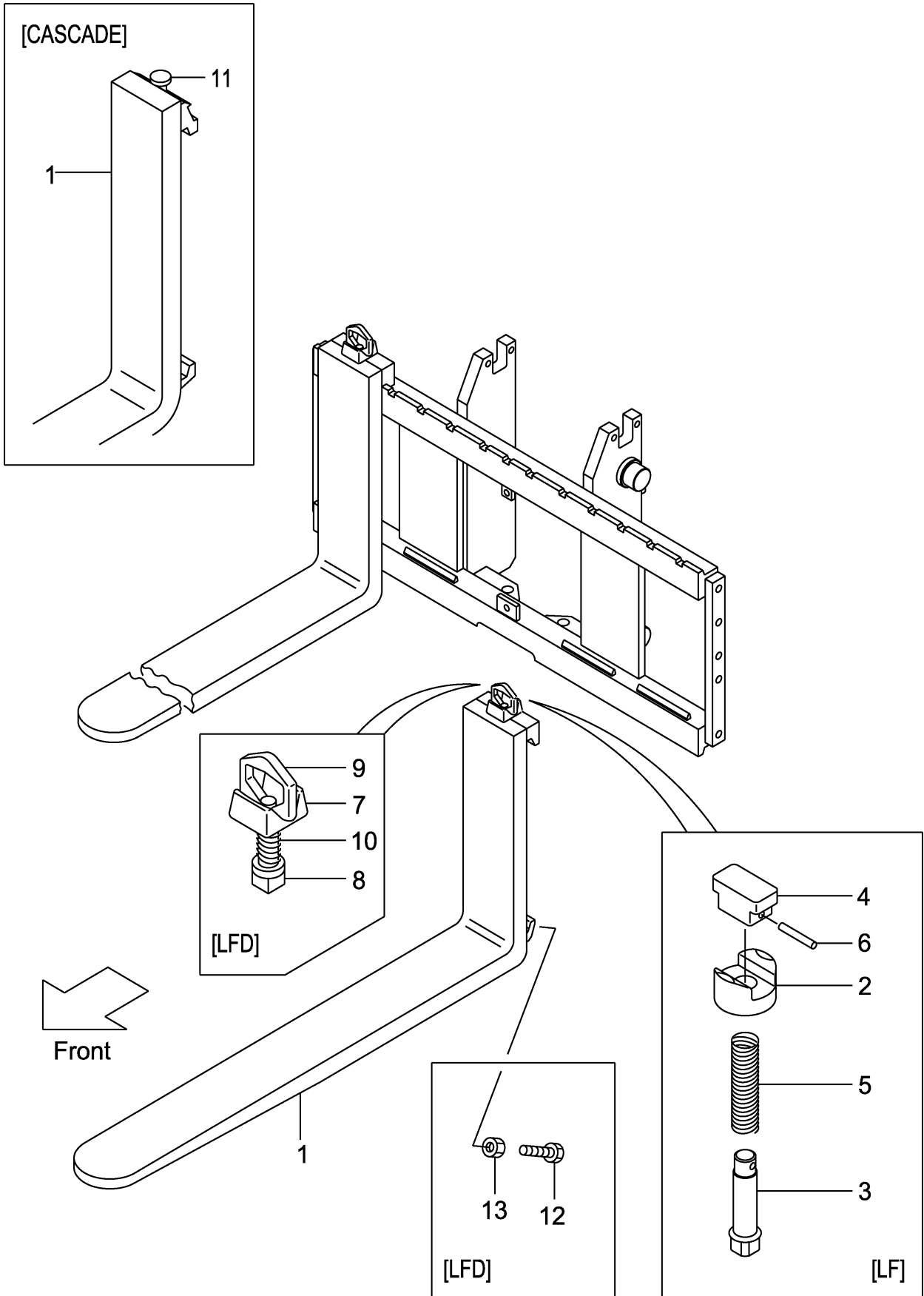

A: VFHM2N5 (2T)
B: VFHM2N5 (2. 5T)

Item No	Part No.	Mark	Description	Req'd	Remarks : Serial No.
1	231A8-10101		FORK フォーク	2	A (L=920) INC.2-6
-	214A8-10512		FORK フォーク	2	B (L=1070) INC.2-6
-	231A8-10171		FORK フォーク	2	A [LF090] INC.2-6
-	231F8-10571		FORK フォーク	2	B [LF090] INC.2-6
-	231A8-10101		FORK フォーク	2	A [LF092] INC.2-6
-	231F8-10501		FORK フォーク	2	B [LF092] INC.2-6
-	214A8-10582		FORK フォーク	2	[LF100] INC.2-6
-	214A8-10512		FORK フォーク	2	[EX][LF107] INC.2-6
-	214A8-10592		FORK フォーク	2	[LF110] INC.2-6
-	214A8-10602		FORK フォーク	2	[LF120] INC.2-6
-	214A8-10522		FORK フォーク	2	[LF122] INC.2-6
-	214A8-10612		FORK フォーク	2	[LF130] INC.2-6
-	214A8-10532		FORK フォーク	2	[LF137] INC.2-6
-	214A8-10622		FORK フォーク	2	[LF140] INC.2-6
-	214A8-10632		FORK フォーク	2	[LF150] INC.2-6
-	214A8-10542		FORK フォーク	2	[LF152] INC.2-6
-	214A8-10642		FORK フォーク	2	[LF160] INC.2-6
-	214A8-10552		FORK フォーク	2	[LF167] INC.2-6
-	214A8-10653		FORK フォーク	2	[LF170] INC.2-6
-	214A8-10663		FORK フォーク	2	[LF180] INC.2-6
-	214A8-10563		FORK フォーク	2	[LF182] INC.2-6
-	214A8-10673		FORK フォーク	2	[LF190] INC.2-6
-	214A8-10683		FORK フォーク	2	[LF200] INC.2-6
-	234A8-10571		FORK フォーク	2	[LFD090] INC.7-10
-	234A8-10501		FORK フォーク	2	[LFD092] INC.7-10
-	234A8-10581		FORK フォーク	2	[LFD100] INC.7-10
-	234A8-10511		FORK フォーク	2	[LFD107] INC.7-10
-	234A8-10591		FORK フォーク	2	[LFD110] INC.7-10
-	234A8-10601		FORK フォーク	2	[LFD120] INC.7-10
-	234A8-10521		FORK フォーク	2	[LFD122] INC.7-10
-	234A8-10611		FORK フォーク	2	[LFD130] INC.7-10
-	234A8-10531		FORK フォーク	2	[LFD137] INC.7-10
-	234A8-10621		FORK フォーク	2	[LFD140] INC.7-10
-	234A8-10631		FORK フォーク	2	[LFD150] INC.7-10
-	234A8-10541		FORK フォーク	2	[LFD152] INC.7-10
-	234A8-10641		FORK フォーク	2	[LFD160] INC.7-10
-	234A8-10551		FORK フォーク	2	[LFD167] INC.7-10
-	234A8-10652		FORK フォーク	2	[LFD170] INC.7-10
-	234A8-10662		FORK フォーク	2	[LFD180] INC.7-10
-	234A8-10562		FORK フォーク	2	[LFD182] INC.7-10
-	234A8-10672		FORK フォーク	2	[LFD190] INC.7-10
-	234A8-10682		FORK フォーク	2	[LFD200] INC.7-10
-	22N58-10501		FORK フォーク	2	[LF092/CASCADE] INC.11
-	22N58-10511		FORK フォーク	2	[LF107/CASCADE] INC.11

FIG.171 FORK [VFHM2N5]

(M7028160) フォーク

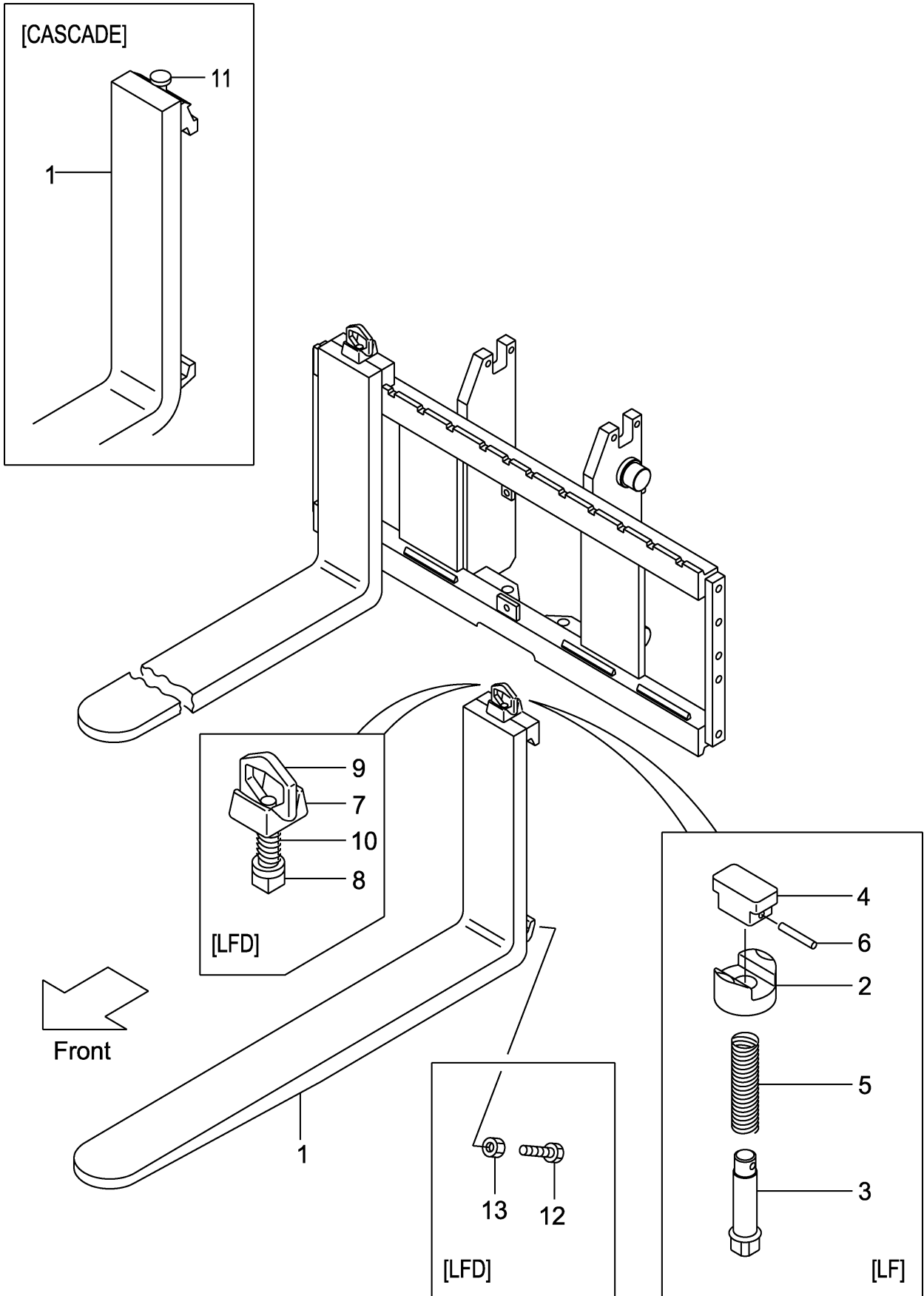

A:VFHM2N5 (2T)
 B:VFHM2N5 (2. 5T)

Item No	Part No.	Mark	Description	Req'd	Remarks : Serial No.
-	22N58-10521		FORK フォーク	2	[LF122/CASCADE] INC.11
2	216G8-12921		HOLDER ホルダ	2	[LF]
3	231A8-12001		PIN ピン	2	[LF]
4	231A8-12011		KNOB ノブ	2	[LF]
5	231A8-12021		SPRING スプリング	2	[LF]
6	231A8-12031		PIN,SPRING ピン	2	[LF]
A1	214A8-11001		STOPPER-ASSY,FORK フォークストップアッセン	2	[LFD] INC.7-10
7	214A8-12001		HEAD ヘッド	2	[LFD]
8	214A8-12011		STOPPER ストップ	2	[LFD]
9	214A8-12021		HANDLE ハンドル	2	[LFD]
10	214A8-12031		SPRING スプリング	2	[LFD]
11	W-K2PK-M		KIT,PIN,STOPPER ストップピンキット	2	[CASCADE]
12	216G8-12101		BOLT ボルト	4	[LFD]
13	01402-00010		NUT ナット	4	[LFD]

MEMO

MEMO

FIG.172 LIFT BRACKET [VFHM2N5]

(M7020910) リフトブラケット

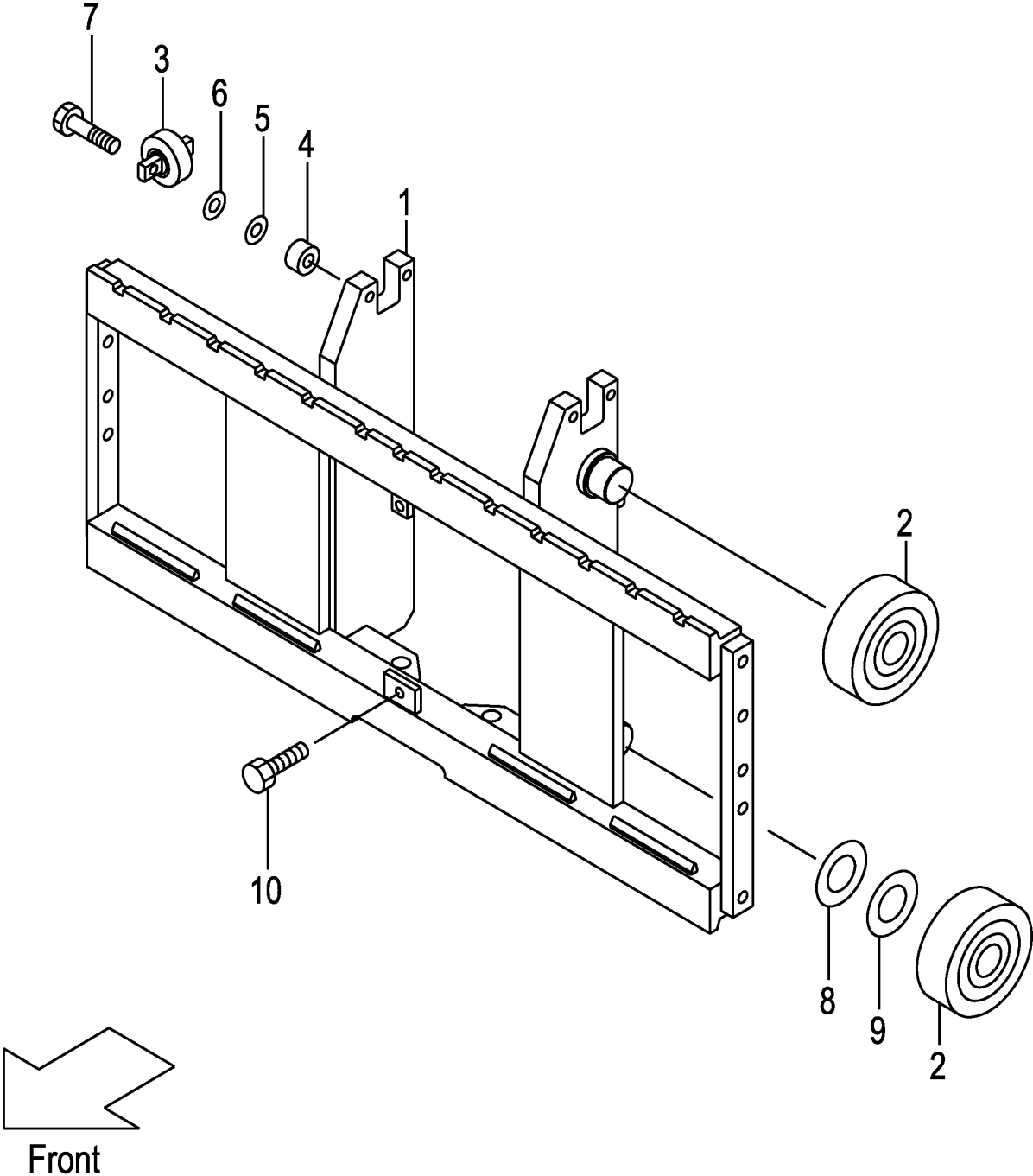

A: VFHM2N5 (2T)
B: VFHM2N5 (2. 5T)

Item No	Part No.	Mark	Description	Req'd	Remarks : Serial No.
1	22N50-90101		BRACKET,LIFT ブラケット	1	
-	52N51-61301		BRACKET,LIFT ブラケット	1	[WFY110][WFY114][WFY127] [WFY135][WFY138]
-	52N51-61311		BRACKET,LIFT(L) ブラケット	1	[WFY135][WFY138][WFY145] [WFY146][WFY154][WFY180]
2	277P8-22051		ROLLER,END,119.0 ローラ	4	
-	577P3-74001		ROLLER,END,119.0 ローラ	4	[FC][CS35][FCS35][FCS45] [FCS55]
-	277P8-22061		ROLLER,END,119.5 ローラ	(4)	
-	577P3-74011		ROLLER,END,119.5 ローラ	(4)	[FC][CS35][FCS35][FCS45] [FCS55]
3	22N58-32701		ROLLER,SIDE ローラ	2	
-	52N53-74001		ROLLER,SIDE ローラ	2	[FC][CS35][FCS35][FCS45] [FCS55]
4	22N58-32711		SPACER スパ-サ	4	
5	22018-30261		SHIM シム	4	
6	22018-30121		SHIM シム	4	
7	01103-10045		BOLT ボルト	4	
8	277P8-22071		SHIM,T-0.5 シム	5	
9	277P8-22081		SHIM,T-1.0 シム	5	
10	01184-12025		BOLT & WASHER ボルト & ワッシャ	1	
11	214A0-93001	+	CHART,CAPACITY チャート	1	A [VFHM360-500]
-	214A0-93011	+	CHART,CAPACITY チャート	1	A [VFHM540-750]
-	214A0-93201	+	CHART,CAPACITY チャート	1	B [VFHM360-500]
-	214A0-93211	+	CHART,CAPACITY チャート	1	B [VFHM540-750]
-	214A0-93031	+	CHART,CAPACITY チャート	1	A [VFHM360-500/EXA]
-	214A0-93041	+	CHART,CAPACITY チャート	1	A [VFHM540-750/EXA]
-	214A0-93231	+	CHART,CAPACITY チャート	1	B [VFHM360-500/EXA]
-	214A0-93241	+	CHART,CAPACITY チャート	1	B [VFHM540-750/EXA]
-	514A3-82301	+	CHART,CAPACITY チャート	1	[EXB][EXC][EXE][EXN]
-	514A3-82321	+	CHART,CAPACITY チャート	1	[EXD]
-	524T3-84031	+	CHART,CAPACITY チャート	1	[EXR]
-	63110-18921	+	CHART,CAPACITY チャート	1	[EXB/CNP]
-	514A3-82341	+	CHART,CAPACITY チャート	1	[EXB/FNP][EXE/FNP][EXEEC/FNP]
-	514A3-82331	+	CHART,CAPACITY チャート	1	[EXB/SNP][EXE/SNP][EXEEC/SNP]
-	514A3-82361	+	CHART,CAPACITY チャート	1	[EXEEC/DNP][EXNEC/DNP]
-	514A3-82381	+	CHART,CAPACITY チャート	1	[EXEEC/GNP]
-	514A3-82371	+	CHART,CAPACITY チャート	1	[EXEEC/INP]
-	514A3-82351	+	CHART,CAPACITY チャート	1	[EXEEC/ONP]
-	514A3-82391	+	CHART,CAPACITY チャート	1	[EXEEC/PNP]
-	529F3-82101	+	CHART,CAPACITY チャート	1	[EXNEC/FINP]
-	529F3-82111	+	CHART,CAPACITY チャート	1	[EXNEC/SENP]

FIG.172 LIFT BRACKET [VFHM2N5]

(M7020910) リフトブラケット

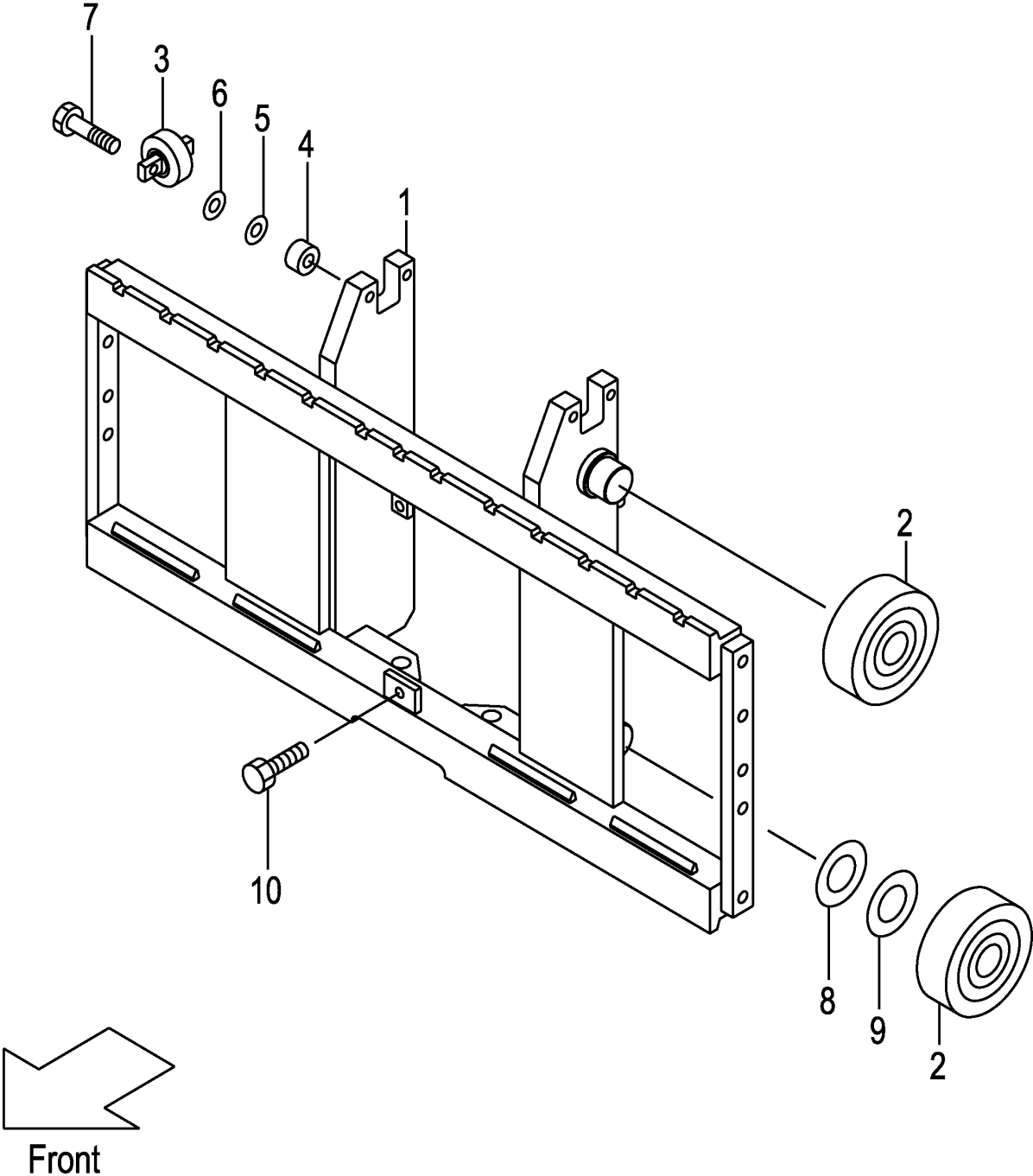

A: VFHM2N5 (2T)
 B: VFHM2N5 (2. 5T)

Item No	Part No.	Mark	Description	Req'd	Remarks : Serial No.
12	02432-01008	+	RIVET リベット	4	

MEMO

MEMO

FIG.173 BACKREST [VFHM2N5]

(M7028270) バックレスト

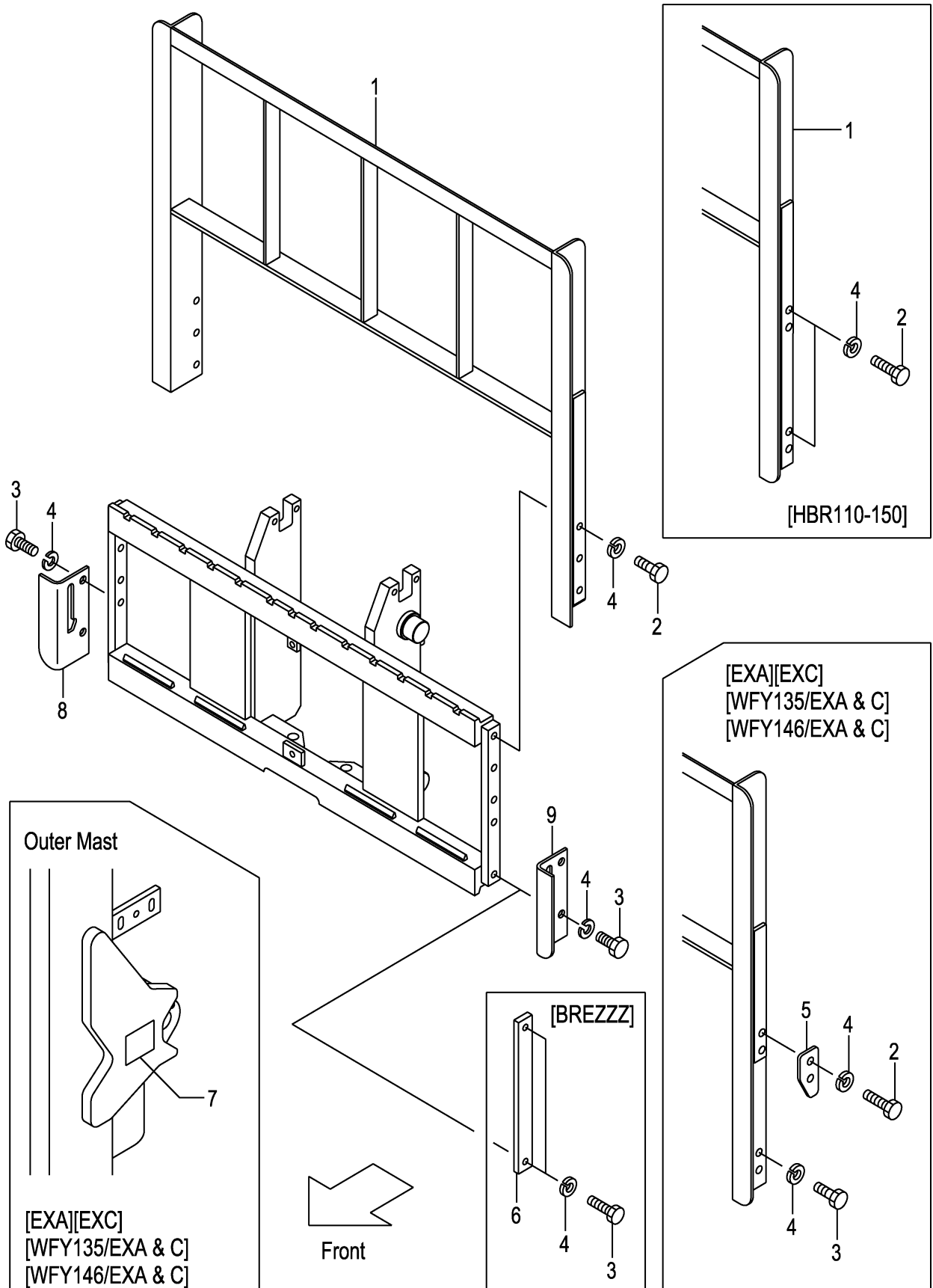

A: VFHM2N5 (2T)
 B: VFHM2N5 (2. 5T)

Item No	Part No.	Mark	Description	Req'd	Remarks : Serial No.
1	22N58-22001		BACKREST バックレスト	1	(WITHOUT BREZZZ)
-	534A2-74001		BACKREST バックレスト	1	[EXA][EXC]
-	239A8-20101		BACKREST バックレスト	1	[HBR110]
-	239A8-20111		BACKREST バックレスト	1	[HBR120]
-	239A8-20121		BACKREST バックレスト	1	[HBR130]
-	239A8-20131		BACKREST バックレスト	1	[HBR140]
-	239A8-20141		BACKREST バックレスト	1	[HBR150]
-	534A1-64402		BACKREST バックレスト	1	[Wfy135]
-	534A1-64412		BACKREST バックレスト	1	[Wfy146]
-	534A2-74101		BACKREST バックレスト	1	[Wfy135/EXA][Wfy135/EXC]
-	534A2-74201		BACKREST バックレスト	1	[Wfy146/EXA][Wfy146/EXC]
2	01100-14030		BOLT ホルト	6	(WITHOUT BREZZZ)
-	01100-14035		BOLT ホルト	4	[EXA&C][Wfy135/EXA&C] [Wfy146/EXA&C]
-	01100-14030		BOLT ホルト	8	[HBR110-150]
-	01100-14030		BOLT ホルト	4	[Wfy135][Wfy146]
3	01100-14025		BOLT ホルト	4	(WITHOUT HBR110-150)
4	02010-00014		WASHER ワッシャ	10	
-	02010-00014		WASHER ワッシャ	8	[EXA&C][Wfy135&146] [HBR110-150] [Wfy135&146/EXA&C]
-	02010-00014		WASHER ワッシャ	4	[BREZZZ]
5	534A2-74051		PLATE,STOPPER プレート	2	[EXA&C][Wfy135/EXA&C] [Wfy146/EXA&C]
6	23659-42161		PLATE,SIDE プレート	2	[BREZZZ]
7	534A2-74301		DECAL,CAUTION ティカル	1	[EXA&C][Wfy135/EXA&C] [Wfy146/EXA&C]
8	22N58-22111		PLATE,UNDER,RH プレート	1	
9	22N58-22121		PLATE,UNDER,LH プレート	1	

FIG.174 MAST [VFHM2N5]

(M7020710) マスト

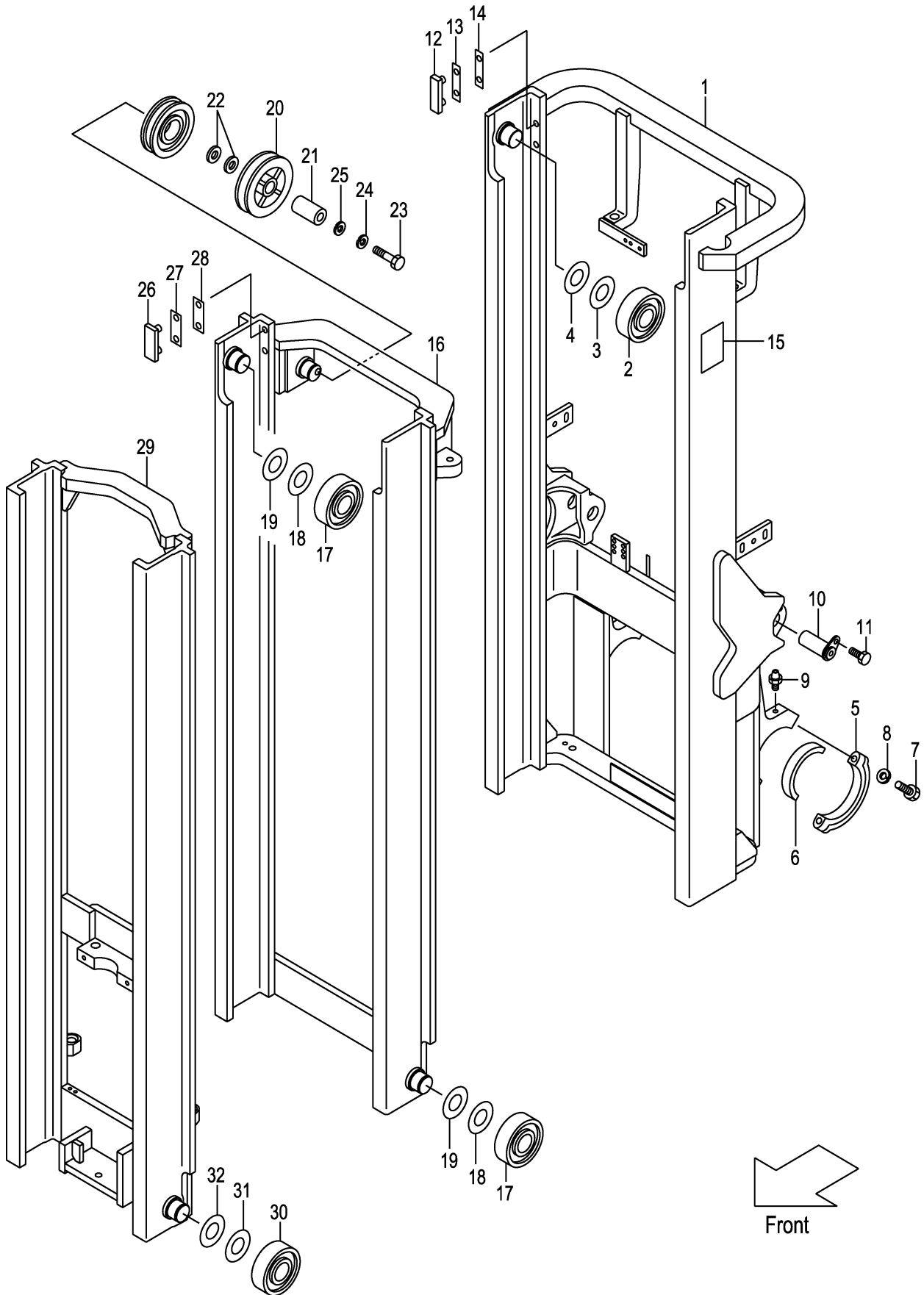

A: VFHM2N5 (2T)
B: VFHM2N5 (2. 5T)

Item No	Part No.	Mark	Description	Req'd	Remarks : Serial No.
1	22N50-70211		MAST,OUTER VFHM360 アウタマスト	1	
-	22N50-70221		MAST,OUTER VFHM400 アウタマスト	1	
-	22N50-70201		MAST,OUTER VFHM435 アウタマスト	1	
-	22N50-70231		MAST,OUTER VFHM480 アウタマスト	1	
-	22N50-70241		MAST,OUTER VFHM500 アウタマスト	1	
-	22N50-70251		MAST,OUTER VFHM540 アウタマスト	1	
-	22N50-70261		MAST,OUTER VFHM550 アウタマスト	1	
-	22N50-70271		MAST,OUTER VFHM600 アウタマスト	1	
-	22N50-70281		MAST,OUTER VFHM650 アウタマスト	1	
-	22N50-70291		MAST,OUTER VFHM700 アウタマスト	1	
-	22N50-70301		MAST,OUTER VFHM750 アウタマスト	1	
2	277P8-22051		ROLLER,END,119.0 ローラ	2	
-	577P3-74001		ROLLER,END,119.0 ローラ	2	[FC][CS35][FCS35][FCS45] [FCS55]
3	277P8-22071		SHIM,T-0.5 シム	12	
4	277P8-22081		SHIM,T-1.0 シム	12	
5	277P8-32701		CAP キャップ	2	
6	214A8-02201		BUSHING ブッシング	2	
7	01103-16065		BOLT ボルト	4	
8	02011-00016		WASHER ワッシャ	4	
9	04901-00100		FITTING フィッティング	2	
10	272K8-52201		PIN ピン	2	
11	216G8-52301		BOLT ボルト	2	
12	216G8-33401		SLIPPER スリッパ	2	
13	216G8-33361		SHIM,T-0.5 シム	8	
14	216G8-33371		SHIM,T-1.0 シム	4	
15	23678-06002		PLATE,NAME プレート	1	
16	22N50-70411		MAST,MIDDLE VFHM360 ミドルマスト	1	
-	22N50-70421		MAST,MIDDLE VFHM400 ミドルマスト	1	
-	22N50-70401		MAST,MIDDLE VFHM435 ミドルマスト	1	
-	22N50-70431		MAST,MIDDLE VFHM480 ミドルマスト	1	
-	22N50-70441		MAST,MIDDLE VFHM500 ミドルマスト	1	
-	22N50-70451		MAST,MIDDLE VFHM540 ミドルマスト	1	
-	22N50-70461		MAST,MIDDLE VFHM550 ミドルマスト	1	
-	22N50-70471		MAST,MIDDLE VFHM600 ミドルマスト	1	
-	22N50-70481		MAST,MIDDLE VFHM650 ミドルマスト	1	
-	22N50-70491		MAST,MIDDLE VFHM700 ミドルマスト	1	
-	22N50-70501		MAST,MIDDLE VFHM750 ミドルマスト	1	
17	277P8-22051		ROLLER,END,119.0 ローラ	4	
-	577P3-74001		ROLLER,END,119.0 ローラ	4	[FC][CS35][FCS35][FCS45] [FCS55]
-	277P8-22061		ROLLER,END,119.5 ローラ	(2)	
-	577P3-74011		ROLLER,END,119.5 ローラ	(2)	[FC][CS35][FCS35][FCS45] [FCS55]
18	277P8-22071		SHIM,T-0.5 シム	15	
19	277P8-22081		SHIM,T-1.0 シム	15	
20	63130-15301		PULLEY プーリ	1	
21	214A0-72701		COLLAR カラ	1	
22	62050-12331		SPACER スペーサ	2	
23	01100-16060		BOLT ボルト	1	

FIG.174 MAST [VFHM2N5]

(M7020710) マスト

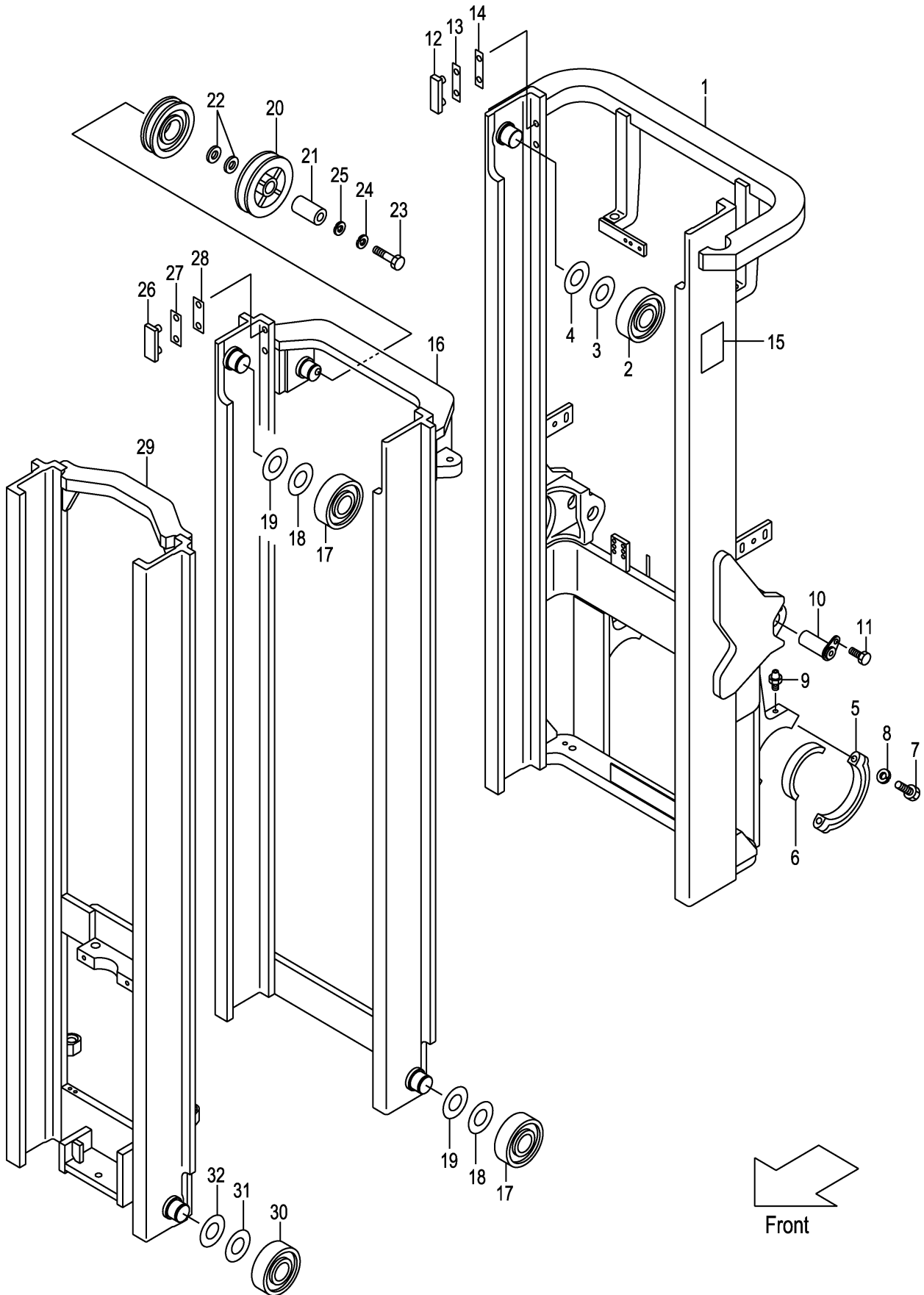

A: VFHM2N5 (2T)
B: VFHM2N5 (2. 5T)

Item No	Part No.	Mark	Description	Req'd	Remarks : Serial No.
24	02010-00016		WASHER ワッシャ	1	
25	02000-00016		WASHER ワッシャ	1	
26	216G8-33351		SLIPPER スリッパ	2	
27	216G8-33361		SHIM,T-0.5 シム	4	
28	216G8-33371		SHIM,T-1.0 シム	8	
29	22N50-70611		MAST,INNER VFHM360 インナマスト	1	
-	22N50-70621		MAST,INNER VFHM400 インナマスト	1	
-	22N50-70601		MAST,INNER VFHM435 インナマスト	1	
-	22N50-70631		MAST,INNER VFHM480 インナマスト	1	
-	22N50-70641		MAST,INNER VFHM500 インナマスト	1	
-	22N50-70651		MAST,INNER VFHM540 インナマスト	1	
-	22N50-70661		MAST,INNER VFHM550 インナマスト	1	
-	22N50-70671		MAST,INNER VFHM600 インナマスト	1	
-	22N50-70681		MAST,INNER VFHM650 インナマスト	1	
-	22N50-70691		MAST,INNER VFHM700 インナマスト	1	
-	22N50-70701		MAST,INNER VFHM750 インナマスト	1	
30	277P8-22051		ROLLER,END,119.0 ローラ	2	
-	577P3-74001		ROLLER,END,119.0 ローラ	2	[FC][CS35][FCS35][FCS45] [FCS55]
-	277P8-22061		ROLLER,END,119.5 ローラ	(2)	
-	577P3-74011		ROLLER,END,119.5 ローラ	(2)	[FC][CS35][FCS35][FCS45] [FCS55]
31	277P8-22071		SHIM,T-0.5 シム	12	
32	277P8-22081		SHIM,T-1.0 シム	12	

MEMO

MEMO

FIG.175 TILT GAUGE [VFHM2N5/(TG,PPC,PR,PRC,MPC)]

(M7020720) ティルトゲージ

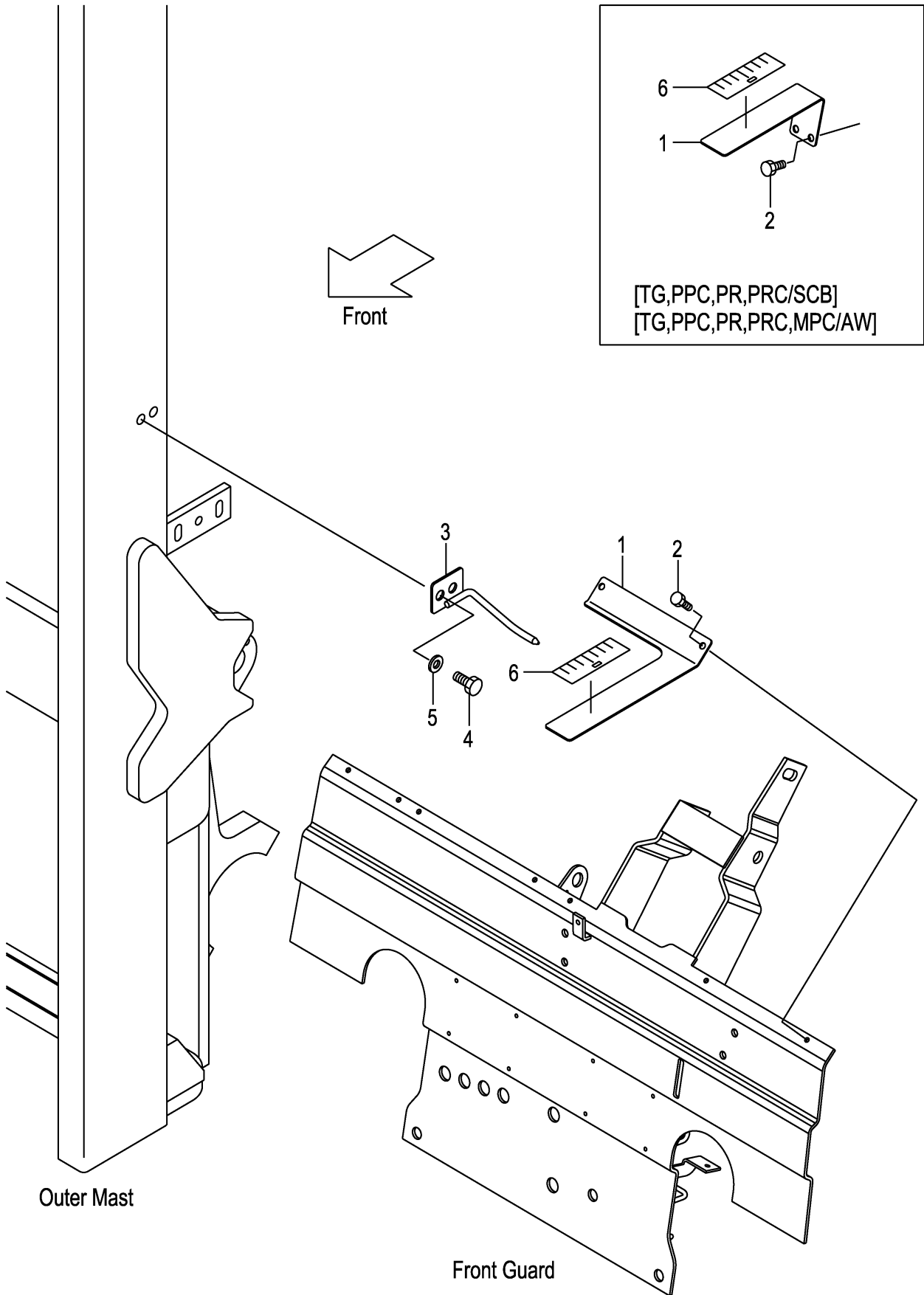

A: VFHM2N5 (2T)
 B: VFHM2N5 (2. 5T)

Item No	Part No.	Mark	Description	Req'd	Remarks : Serial No.
1	62A89-21811		GAUGE,TILT ゲージ	1	[TG][PRC][PPC][MPC][PR]
-	62A89-21831		GAUGE,TILT ゲージ	1	[SCB/(TG,PR,PPC,PRC,MPC)]
-	62A89-21831		GAUGE,TILT ゲージ	1	[AW/(TG,PR,PPC,PRC,MPC)]
2	01183-06020		BOLT ホルト	2	[TG][PRC][PPC][MPC][PR]
-	01183-06020		BOLT ホルト	2	[SCB/(TG,PR,PPC,PRC,MPC)]
-	01183-06020		BOLT ホルト	2	[AW/(TG,PR,PPC,PRC,MPC)]
3	62A89-21851		INDICATOR インジケータ	1	[TG][PRC][PPC][MPC][PR]
-	62A89-21851		INDICATOR インジケータ	1	[SCB/(TG,PR,PPC,PRC,MPC)]
-	62A89-21851		INDICATOR インジケータ	1	[AW/(TG,PR,PPC,PRC,MPC)]
4	01184-12025		BOLT ホルト	2	[TG][PRC][PPC][MPC][PR]
-	01184-12025		BOLT ホルト	2	[SCB/(TG,PR,PPC,PRC,MPC)]
-	01184-12025		BOLT ホルト	2	[AW/(TG,PR,PPC,PRC,MPC)]
5	02000-00012		WASHER ワッシャ	2	[TG][PRC][PPC][MPC][PR]
-	02000-00012		WASHER ワッシャ	2	[SCB/(TG,PR,PPC,PRC,MPC)]
-	02000-00012		WASHER ワッシャ	2	[AW/(TG,PR,PPC,PRC,MPC)]
6	62459-23371		SEAL,GAUGE シール	1	[TG][PRC][PPC][MPC][PR]
-	62459-23371		SEAL,GAUGE シール	1	[SCB/(TG,PR,PPC,PRC,MPC)]
-	62459-23371		SEAL,GAUGE シール	1	[AW/(TG,PR,PPC,PRC,MPC)]

FIG.176 LIFT CYLINDER (FRONT) [VFHM2N5]

(M7020810) リフトシリンダ(フロント)

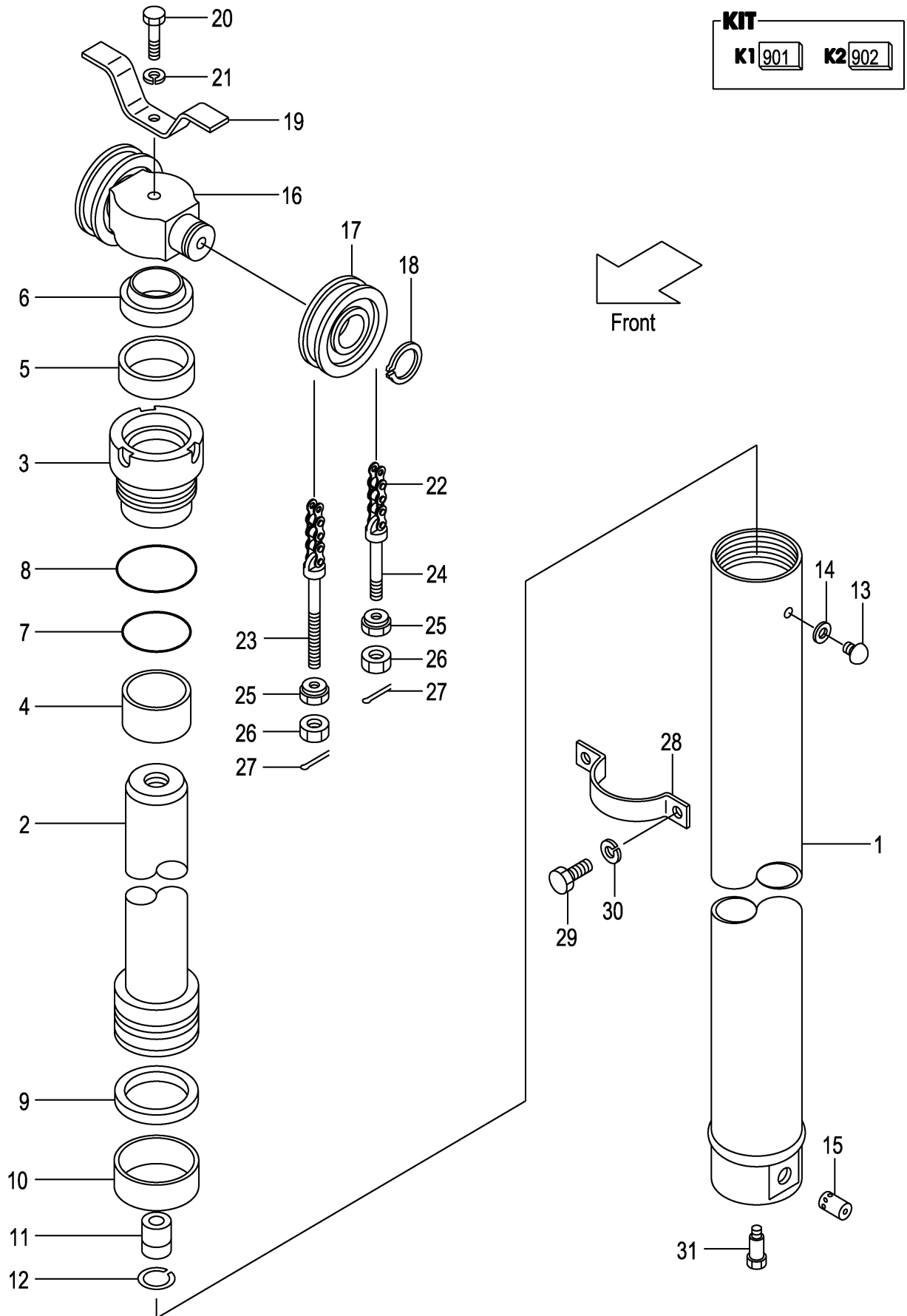

KIT
 K1 901 K2 902

Front

A: VFHM2N5 (2T)
B: VFHM2N5 (2. 5T)

Item No	Part No.	Mark	Description	Req'd	Remarks : Serial No.
A1	212T0-80511		CYL-ASSY,LIFT VFHM360 リフトシリンダ [°] アッセン	1	INC.1-15
-	212T0-80521		CYL-ASSY,LIFT VFHM400 リフトシリンダ [°] アッセン	1	INC.1-15
-	212T0-80531		CYL-ASSY,LIFT VFHM435 リフトシリンダ [°] アッセン	1	INC.1-15
-	212T0-80501		CYL-ASSY,LIFT VFHM480 リフトシリンダ [°] アッセン	1	INC.1-15
-	212T0-80541		CYL-ASSY,LIFT VFHM500 リフトシリンダ [°] アッセン	1	INC.1-15
-	212T0-80551		CYL-ASSY,LIFT VFHM540 リフトシリンダ [°] アッセン	1	INC.1-15
-	212T0-80561		CYL-ASSY,LIFT VFHM550 リフトシリンダ [°] アッセン	1	INC.1-15
-	212T0-80571		CYL-ASSY,LIFT VFHM600 リフトシリンダ [°] アッセン	1	INC.1-15
-	212T0-80581		CYL-ASSY,LIFT VFHM650 リフトシリンダ [°] アッセン	1	INC.1-15
-	212T0-80591		CYL-ASSY,LIFT VFHM700 リフトシリンダ [°] アッセン	1	INC.1-15
-	212T0-80601		CYL-ASSY,LIFT VFHM750 リフトシリンダ [°] アッセン	1	INC.1-15
901	B-B675B-00003	K1	KIT,HEAD,CYL シリンダ [°] ヘッド [°] キット	1	INC.3,4
902	B-B675A-00006	K2	KIT,REPAIR リ [°] ヘア [°] キット	1	INC.5-10,14
1	B-B6717-87601		BODY,CYL VFHM360 ボ [°] ディ	1	
-	B-B6717-87701		BODY,CYL VFHM400 ボ [°] ディ	1	
-	B-B6717-87801		BODY,CYL VFHM435 ボ [°] ディ	1	
-	B-B6717-87901		BODY,CYL VFHM480 ボ [°] ディ	1	
-	B-B6717-88001		BODY,CYL VFHM500 ボ [°] ディ	1	
-	B-B6717-88101		BODY,CYL VFHM540 ボ [°] ディ	1	
-	B-B6717-88201		BODY,CYL VFHM550 ボ [°] ディ	1	
-	B-B6717-88301		BODY,CYL VFHM600 ボ [°] ディ	1	
-	B-B6717-88401		BODY,CYL VFHM650 ボ [°] ディ	1	
-	B-B6717-88501		BODY,CYL VFHM700 ボ [°] ディ	1	
-	B-B6717-88601		BODY,CYL VFHM750 ボ [°] ディ	1	
2	B-B6717-87602		ROD VFHM360 ロット [°]	1	
-	B-B6717-87702		ROD VFHM400 ロット [°]	1	
-	B-B6717-87802		ROD VFHM435 ロット [°]	1	
-	B-B6717-87902		ROD VFHM480 ロット [°]	1	
-	B-B6717-88002		ROD VFHM500 ロット [°]	1	
-	B-B6717-88102		ROD VFHM540 ロット [°]	1	
-	B-B6717-88202		ROD VFHM550 ロット [°]	1	
-	B-B6717-88302		ROD VFHM600 ロット [°]	1	
-	B-B6717-88402		ROD VFHM650 ロット [°]	1	
-	B-B6717-88502		ROD VFHM700 ロット [°]	1	
-	B-B6717-88602		ROD VFHM750 ロット [°]	1	
3	B-B6121-75007	*	HEAD ヘット [°]	1	
4	B-30131-55009	*	BUSHING ブッシ [°] ング	1	
5	B-30961-55013	*	U-RING Uリ [°] ング	1	
6	B-30191-55050	*	RING,WIPER リ [°] ング	1	
7	B-95123-07000	*	O-RING Oリ [°] ング	1	
8	B-95151-07500	*	O-RING Oリ [°] ング	1	
9	B-B6983-75007	*	RING,SEAL リ [°] ング	1	
10	B-B6181-75007	*	RING,SLIDE リ [°] ング	1	
11	B-C4300-22001		VALVE,CHECK バ [°] ルブ	1	
12	B-94721-22101		RING,SNAP スナッ [°] プリ [°] ング	1	
13	B-B6521-90004		PLUG プ [°] ラ [°] グ	1	
14	B-B6711-00001	*	GASKET ガ [°] スケ [°] ット	1	
15	B-26570-30115		VALVE バ [°] ルブ	1	
16	212T0-82001		HEAD,PISTON ヘット [°]	1	
17	234A8-43501		SHEAVE シー [°] ブ	2	

FIG.176 LIFT CYLINDER (FRONT) [VFHM2N5]

(M7020810) リフトシリンダ(フロント)

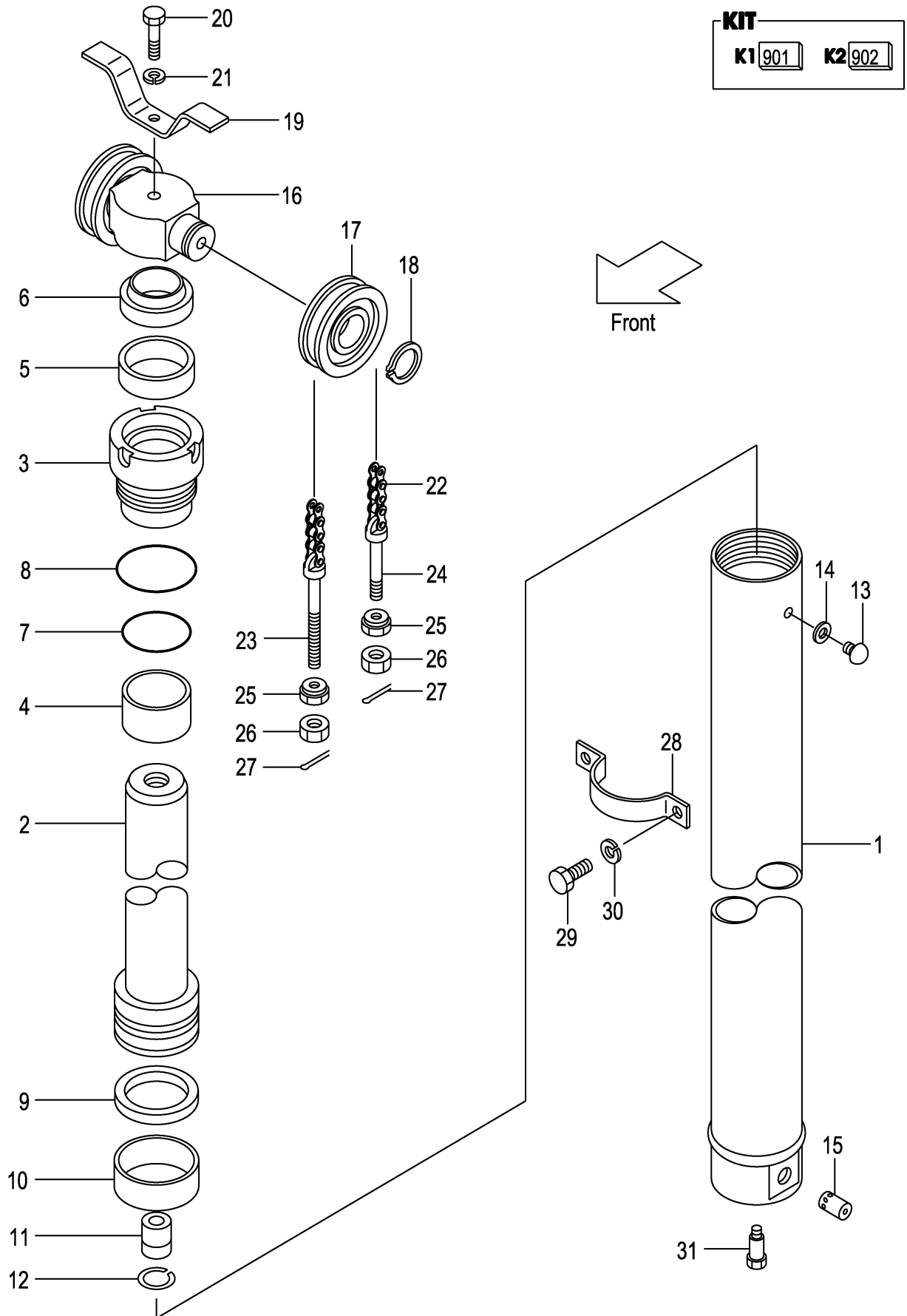

A: VFHM2N5 (2T)
B: VFHM2N5 (2.5T)

Item No	Part No.	Mark	Description	Req'd	Remarks : Serial No.
-	22208-40031		SHEAVE シーブ	2	[FC][FCS35][FCS45][FCS55]
18	02100-00040		RING,SNAP スナップリング	2	
19	214A0-82681		STOPPER ストップ	1	
20	01100-16070		BOLT ボルト	1	
21	02010-00016		WASHER ワッシャ	1	
22	22679-45651		CHAIN,LEAF VFHM360 チェーン	2	
-	22679-45731		CHAIN,LEAF VFHM400 チェーン	2	
-	22679-45791		CHAIN,LEAF VFHM435 チェーン	2	
-	22679-45871		CHAIN,LEAF VFHM480 チェーン	2	
-	22679-45911		CHAIN,LEAF VFHM500 チェーン	2	
-	22679-45991		CHAIN,LEAF VFHM540 チェーン	2	
-	22679-46011		CHAIN,LEAF VFHM550 チェーン	2	
-	22679-46111		CHAIN,LEAF VFHM600 チェーン	2	
-	22679-46211		CHAIN,LEAF VFHM650 チェーン	2	
-	22679-46331		CHAIN,LEAF VFHM700 チェーン	2	
-	22679-46411		CHAIN,LEAF VFHM750 チェーン	2	
-	09001-10037		CHAIN,ROLLER VFHM360 チェーン	2	[FC][FCS35][FCS45][FCS55]
-	09001-10041		CHAIN,ROLLER VFHM400 チェーン	2	[FC][FCS35][FCS45][FCS55]
-	09001-10045		CHAIN,ROLLER VFHM435 チェーン	2	[FC][FCS35][FCS45][FCS55]
-	09001-10051		CHAIN,ROLLER VFHM480 チェーン	2	[FC][FCS35][FCS45][FCS55]
-	09001-10053		CHAIN,ROLLER VFHM500 チェーン	2	[FC][FCS35][FCS45][FCS55]
-	09001-10057		CHAIN,ROLLER VFHM540 チェーン	2	[FC][FCS35][FCS45][FCS55]
-	09001-10059		CHAIN,ROLLER VFHM550 チェーン	2	[FC][FCS35][FCS45][FCS55]
-	09001-10065		CHAIN,ROLLER VFHM600 チェーン	2	[FC][FCS35][FCS45][FCS55]
-	09001-10071		CHAIN,ROLLER VFHM650 チェーン	2	[FC][FCS35][FCS45][FCS55]
-	09001-10077		CHAIN,ROLLER VFHM700 チェーン	2	[FC][FCS35][FCS45][FCS55]
-	09001-10083		CHAIN,ROLLER VFHM750 チェーン	2	[FC][FCS35][FCS45][FCS55]
23	52672-72231		PIN,ANCHOR ピン	2	
-	22218-42111		PIN,ANCHOR ピン	2	[FC][FCS35][FCS45][FCS55]
24	23500-82001		PIN,ANCHOR ピン	2	
-	231A0-82001		PIN,ANCHOR ピン	2	[FC][FCS35][FCS45][FCS55]
25	22218-40191		NUT ナット	4	
26	01400-00018		NUT ナット	4	
27	02200-03030		PIN,COTTER ピン	4	
28	212T0-82101		SUPPORT サポート	1	
29	01103-10018		BOLT ボルト	2	
30	02011-00010		WASHER ワッシャ	2	
31	214A0-82831		BOLT ボルト	1	

MEMO

MEMO

FIG.177 LIFT CYLINDER (REAR) [VFHM2N5]

(M7020820) リフトシリンダ(リヤ)

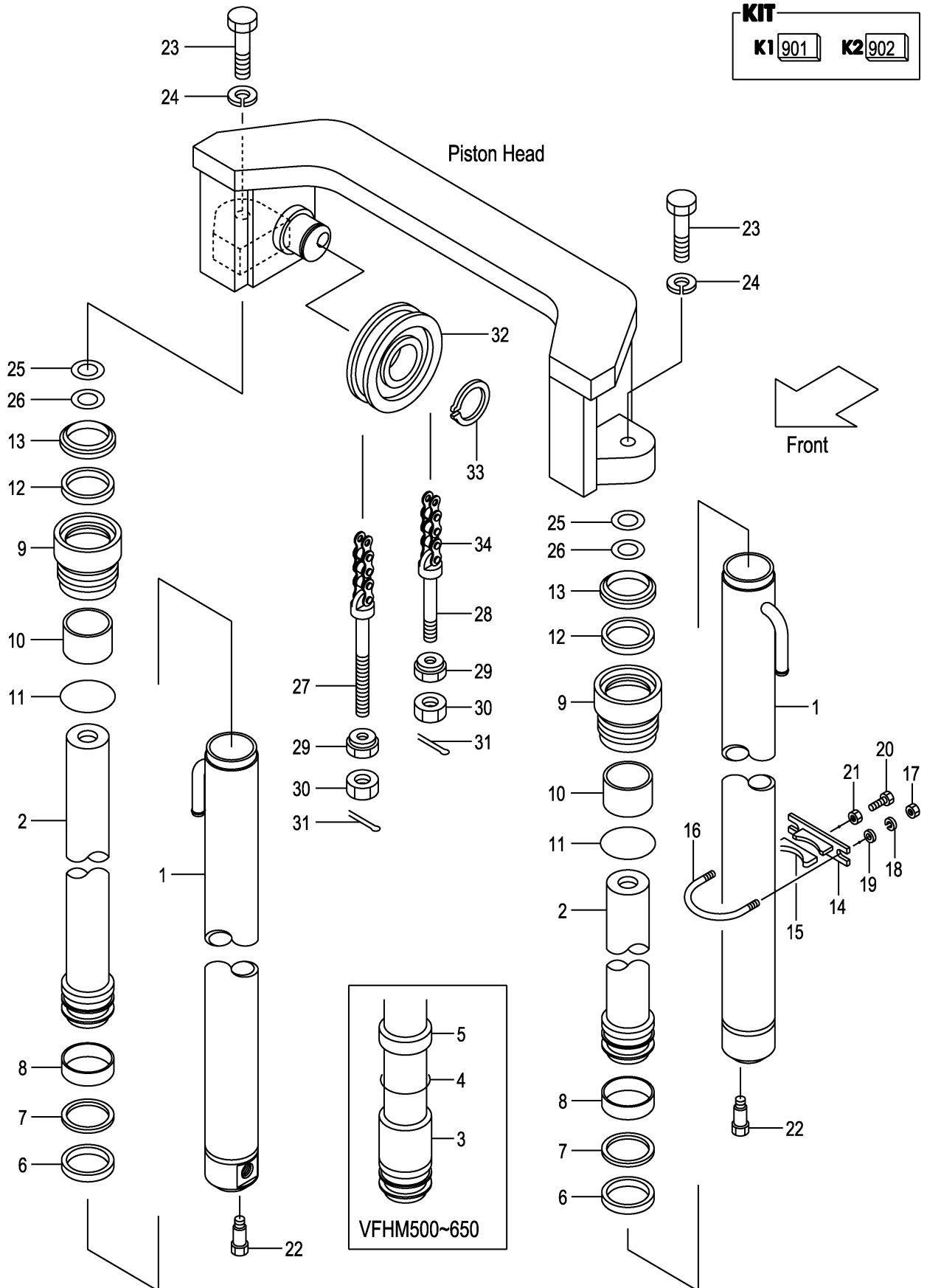

A: VFHM2N5 (2T)
B: VFHM2N5 (2. 5T)

Item No	Part No.	Mark	Description	Req'd	Remarks : Serial No.
A1	22N50-81611		CYL-ASSY,LIFT VFHM360 リフトシリンダ [°] アッセン	2	INC.1,2,6-13
-	22N50-81621		CYL-ASSY,LIFT VFHM400 リフトシリンダ [°] アッセン	2	INC.1,2,6-13
-	22N50-81601		CYL-ASSY,LIFT VFHM435 リフトシリンダ [°] アッセン	2	INC.1,2,6-13
-	22N50-81631		CYL-ASSY,LIFT VFHM480 リフトシリンダ [°] アッセン	2	INC.1,2,6-13
-	22N50-81641		CYL-ASSY,LIFT VFHM500 リフトシリンダ [°] アッセン	2	INC.1-13
-	22N50-81651		CYL-ASSY,LIFT VFHM540 リフトシリンダ [°] アッセン	2	INC.1-13
-	22N50-81661		CYL-ASSY,LIFT VFHM550 リフトシリンダ [°] アッセン	2	INC.1-13
-	22N50-81671		CYL-ASSY,LIFT VFHM600 リフトシリンダ [°] アッセン	2	INC.1-13
-	22N50-81681		CYL-ASSY,LIFT VFHM650 リフトシリンダ [°] アッセン	2	INC.1-13
-	22N50-81691		CYL-ASSY,LIFT VFHM700 リフトシリンダ [°] アッセン	2	INC.1,2,6-13
-	22N50-81701		CYL-ASSY,LIFT VFHM750 リフトシリンダ [°] アッセン	2	INC.1,2,6-13
901	B-3050B-00119	K1	KIT,HEAD,CYL シリンダ [°] ヘッド [°] キット	2	INC.9,10
902	B-3050A-00093	K2	KIT,REPAIR リハ [°] ア [°] キット	2	INC.6,7,11-13
1	B-B6567-10601		BODY,CYL VFHM360 ホ [°] テ [°] ィ	2	
-	B-B6567-10701		BODY,CYL VFHM400 ホ [°] テ [°] ィ	2	
-	B-B6567-10801		BODY,CYL VFHM435 ホ [°] テ [°] ィ	2	
-	B-B6567-10901		BODY,CYL VFHM480 ホ [°] テ [°] ィ	2	
-	B-B6567-11001		BODY,CYL VFHM500 ホ [°] テ [°] ィ	2	
-	B-B6567-11101		BODY,CYL VFHM540 ホ [°] テ [°] ィ	2	
-	B-B6567-11201		BODY,CYL VFHM550 ホ [°] テ [°] ィ	2	
-	B-B6567-11301		BODY,CYL VFHM600 ホ [°] テ [°] ィ	2	
-	B-B6567-11401		BODY,CYL VFHM650 ホ [°] テ [°] ィ	2	
-	B-B6567-11501		BODY,CYL VFHM700 ホ [°] テ [°] ィ	2	
-	B-B6567-11601		BODY,CYL VFHM750 ホ [°] テ [°] ィ	2	
2	B-B6567-10602		ROD VFHM360 ロット [°]	2	
-	B-B6567-10702		ROD VFHM400 ロット [°]	2	
-	B-B6567-10802		ROD VFHM435 ロット [°]	2	
-	B-B6567-10902		ROD VFHM480 ロット [°]	2	
-	B-B6567-11002		ROD VFHM500 ロット [°]	2	
-	B-B6567-11102		ROD VFHM540 ロット [°]	2	
-	B-B6567-11202		ROD VFHM550 ロット [°]	2	
-	B-B6567-11302		ROD VFHM600 ロット [°]	2	
-	B-B6567-11402		ROD VFHM650 ロット [°]	2	
-	B-B6567-11502		ROD VFHM700 ロット [°]	2	
-	B-B6567-11602		ROD VFHM750 ロット [°]	2	
3	B-B6111-40022		SPACER VFHM500 スペ [°] ーサ	2	
-	B-B6111-40034		SPACER VFHM540 スペ [°] ーサ	2	
-	B-B6111-40022		SPACER VFHM550 スペ [°] ーサ	2	
-	B-B6111-40023		SPACER VFHM600 スペ [°] ーサ	2	
-	B-B6111-40026		SPACER VFHM650 スペ [°] ーサ	2	
4	B-95151-04000		O-RING Oリング [°]	2	(VFHM500-650)
5	B-30096-02207		WEARING ウェアリング [°]	2	(VFHM500-650)
6	B-30161-50046	*	U-RING Uリング [°]	2	
7	B-30461-50039	*	RING,BACK-UP リング [°]	2	
8	B-30131-50018		WEARING ウェアリング [°]	2	
9	B-30121-50102	*	CAP,CYL キャップ [°]	2	
10	B-30131-40017	*	BUSHING ブ [°] ッシン [°] グ	2	
11	B-30161-91774	*	O-RING Oリング [°]	2	
12	B-30961-04012	*	PACKING パ [°] ッキン [°] グ	2	
13	B-30191-40025	*	SEAL,DUST シール	2	

FIG.177 LIFT CYLINDER (REAR) [VFHM2N5]

(M7020820) リフトシリンダ(リヤ)

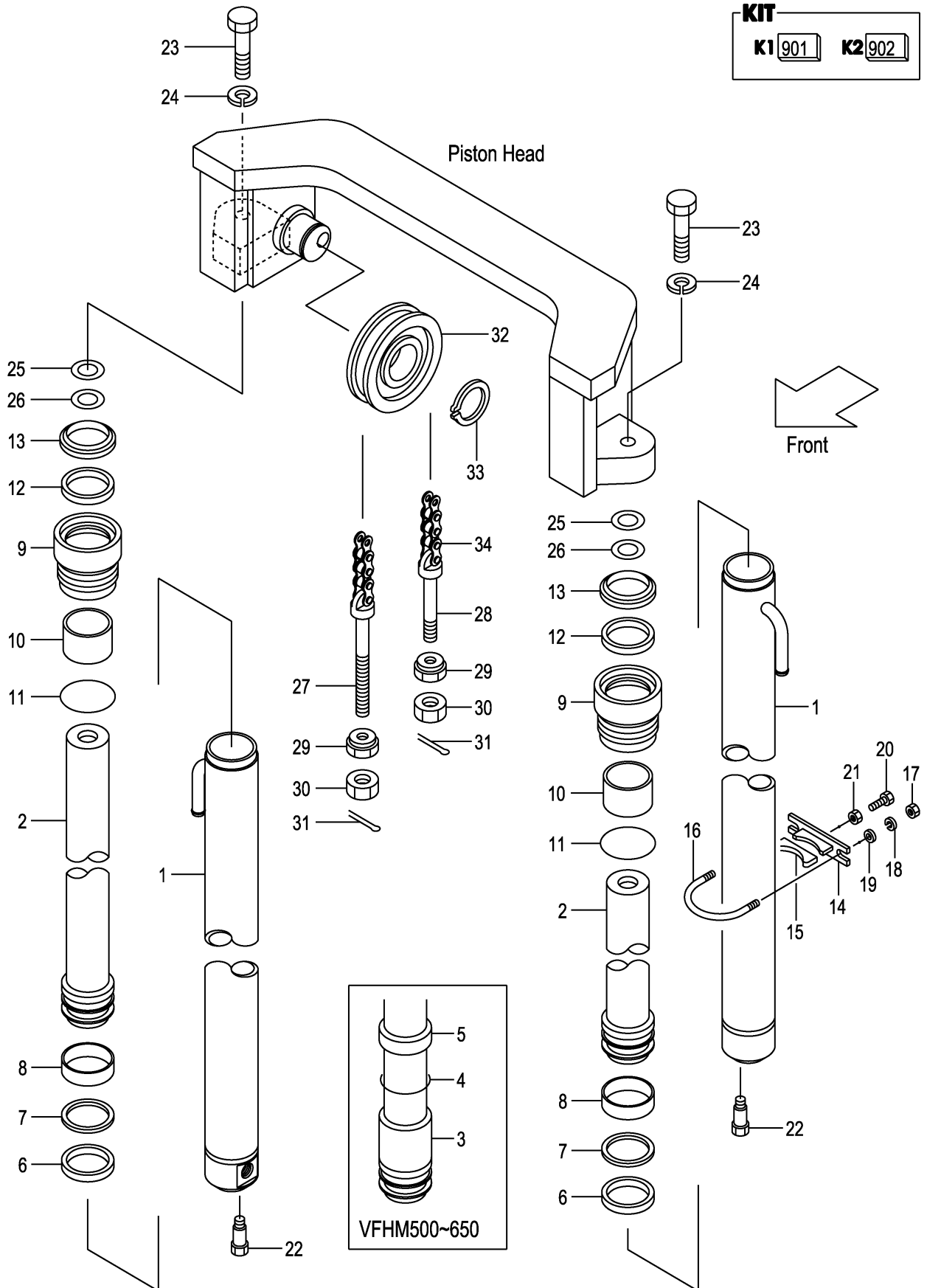

A: VFHM2N5 (2T)
B: VFHM2N5 (2. 5T)

Item No	Part No.	Mark	Description	Req'd	Remarks : Serial No.
A2	215E8-42171		SUPPORT-ASSY サポートアッセン	2	(VFHM360-550) INC.14,15
-	215E8-42171		SUPPORT-ASSY サポートアッセン	4	(VFHM600-750) INC.14,15
14	215E8-42181		SUPPORT サポート	2	(VFHM360-550)
-	215E8-42181		SUPPORT サポート	4	(VFHM600-750)
15	24868-42111		RUBBER ラバー	2	(VFHM360-550)
-	24868-42111		RUBBER ラバー	4	(VFHM600-750)
16	234A8-42551		U-BOLT Uボルト	2	(VFHM360-550)
-	234A8-42551		U-BOLT Uボルト	4	(VFHM600-750)
17	234A8-42561		NUT ナット	4	(VFHM360-550)
-	234A8-42561		NUT ナット	8	(VFHM600-750)
18	02010-20010		WASHER ワッシャ	4	(VFHM360-550)
-	02010-20010		WASHER ワッシャ	8	(VFHM600-750)
19	02000-20010		WASHER ワッシャ	4	(VFHM360-550)
-	02000-20010		WASHER ワッシャ	8	(VFHM600-750)
20	232A8-42201		BOLT ボルト	2	(VFHM360-550)
-	232A8-42201		BOLT ボルト	4	(VFHM600-750)
21	234A8-42571		NUT ナット	2	(VFHM360-550)
-	234A8-42571		NUT ナット	4	(VFHM600-750)
22	214A8-42661		BOLT ボルト	2	
23	01103-14040		BOLT ボルト	2	
24	02011-00014		WASHER ワッシャ	2	
25	22517-40051		SHIM,T-1.0 シム	10	
26	22717-40081		SHIM,T-0.5 シム	10	
27	52672-72231		PIN,ANCHOR ピン	2	
-	22218-42111		PIN,ANCHOR ピン	2	[FC][FCS35][FCS45][FCS55]
28	23500-82001		PIN,ANCHOR ピン	2	
-	23658-42531		PIN,ANCHOR ピン	2	[FC][FCS35][FCS45][FCS55]
29	22218-40191		NUT ナット	4	
30	01400-00018		NUT ナット	4	
31	02200-03030		PIN,COTTER ピン	4	
32	234A8-43501		SHEAVE シーブ	2	
-	22208-40031		SHEAVE シーブ	2	[FC][FCS35][FCS45][FCS55]
33	02100-00040		RING,SNAP スナップリング	2	
34	22679-45831		CHAIN,LEAF VFHM360 チェーン	2	
-	22679-45891		CHAIN,LEAF VFHM400 チェーン	2	
-	22679-45951		CHAIN,LEAF VFHM435 チェーン	2	
-	22679-46031		CHAIN,LEAF VFHM480 チェーン	2	
-	22679-46091		CHAIN,LEAF VFHM500 チェーン	2	
-	22679-46151		CHAIN,LEAF VFHM540 チェーン	2	
-	22679-46171		CHAIN,LEAF VFHM550 チェーン	2	
-	22679-46271		CHAIN,LEAF VFHM600 チェーン	2	
-	22679-46391		CHAIN,LEAF VFHM650 チェーン	2	
-	22679-46491		CHAIN,LEAF VFHM700 チェーン	2	
-	22679-46591		CHAIN,LEAF VFHM750 チェーン	2	
-	09001-10049		CHAIN,ROLLER VFHM360 チェーン	2	[FC][FCS35][FCS45][FCS55]
-	09001-10053		CHAIN,ROLLER VFHM400 チェーン	2	[FC][FCS35][FCS45][FCS55]
-	09001-10057		CHAIN,ROLLER VFHM435 チェーン	2	[FC][FCS35][FCS45][FCS55]
-	09001-10061		CHAIN,ROLLER VFHM480 チェーン	2	[FC][FCS35][FCS45][FCS55]
-	09001-10065		CHAIN,ROLLER VFHM500 チェーン	2	[FC][FCS35][FCS45][FCS55]
-	09001-10069		CHAIN,ROLLER VFHM540 チェーン	2	[FC][FCS35][FCS45][FCS55]

FIG.177 LIFT CYLINDER (REAR) [VFHM2N5]

(M7020820) リフトシリンダ(リヤ)

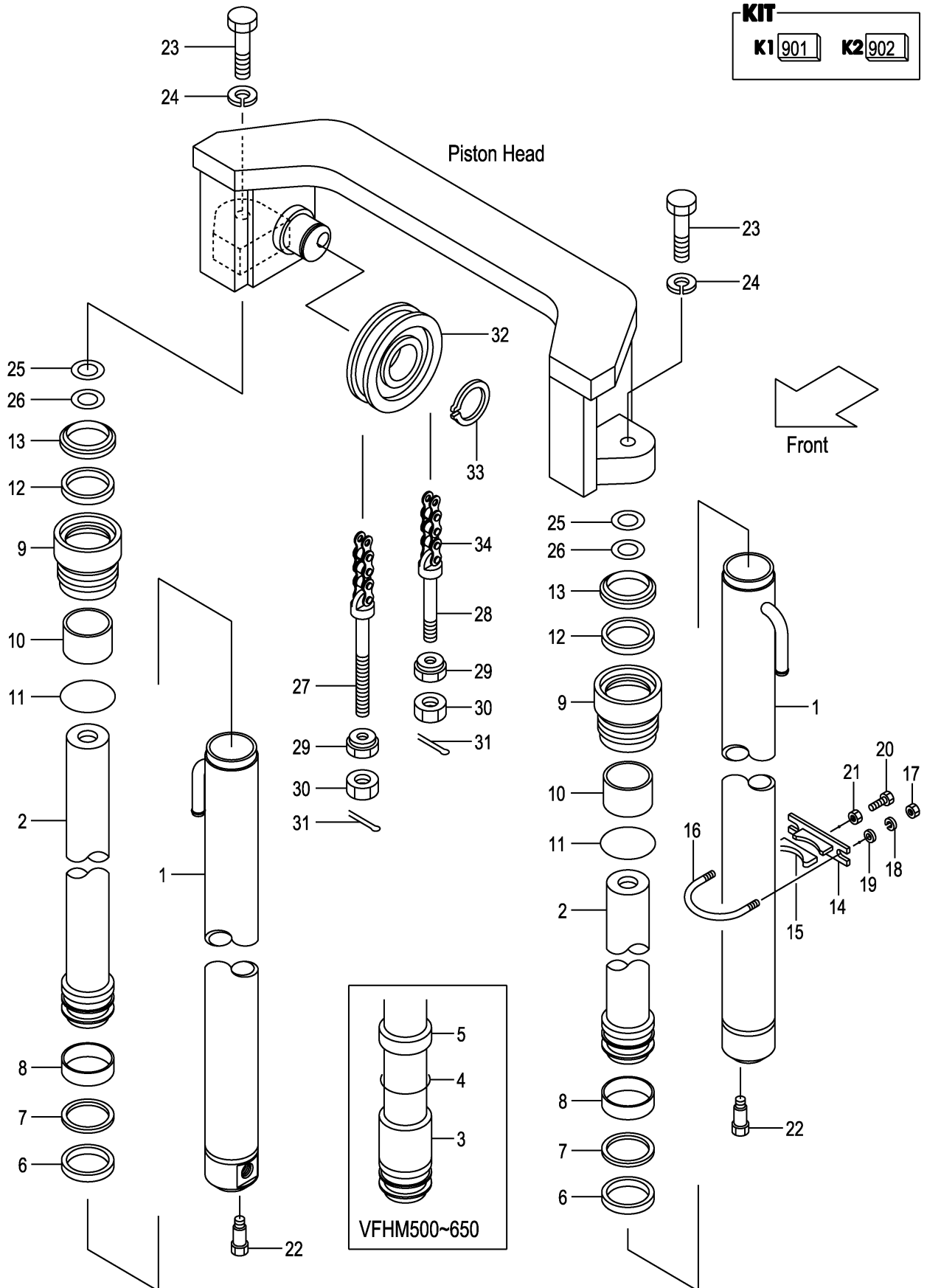

A: VFHM2N5 (2T)
 B: VFHM2N5 (2. 5T)

Item No	Part No.	Mark	Description	Req'd	Remarks : Serial No.
-	09001-10071		CHAIN,ROLLER VFHM550 チェーン	2	[FC][FCS35][FCS45][FCS55]
-	09001-10077		CHAIN,ROLLER VFHM600 チェーン	2	[FC][FCS35][FCS45][FCS55]
-	09001-10083		CHAIN,ROLLER VFHM650 チェーン	2	[FC][FCS35][FCS45][FCS55]
-	09001-10089		CHAIN,ROLLER VFHM700 チェーン	2	[FC][FCS35][FCS45][FCS55]
-	09001-10095		CHAIN,ROLLER VFHM750 チェーン	2	[FC][FCS35][FCS45][FCS55]

FIG.178 MAST PIPING [VFHM2N5]

(M7020830) マストパイピング

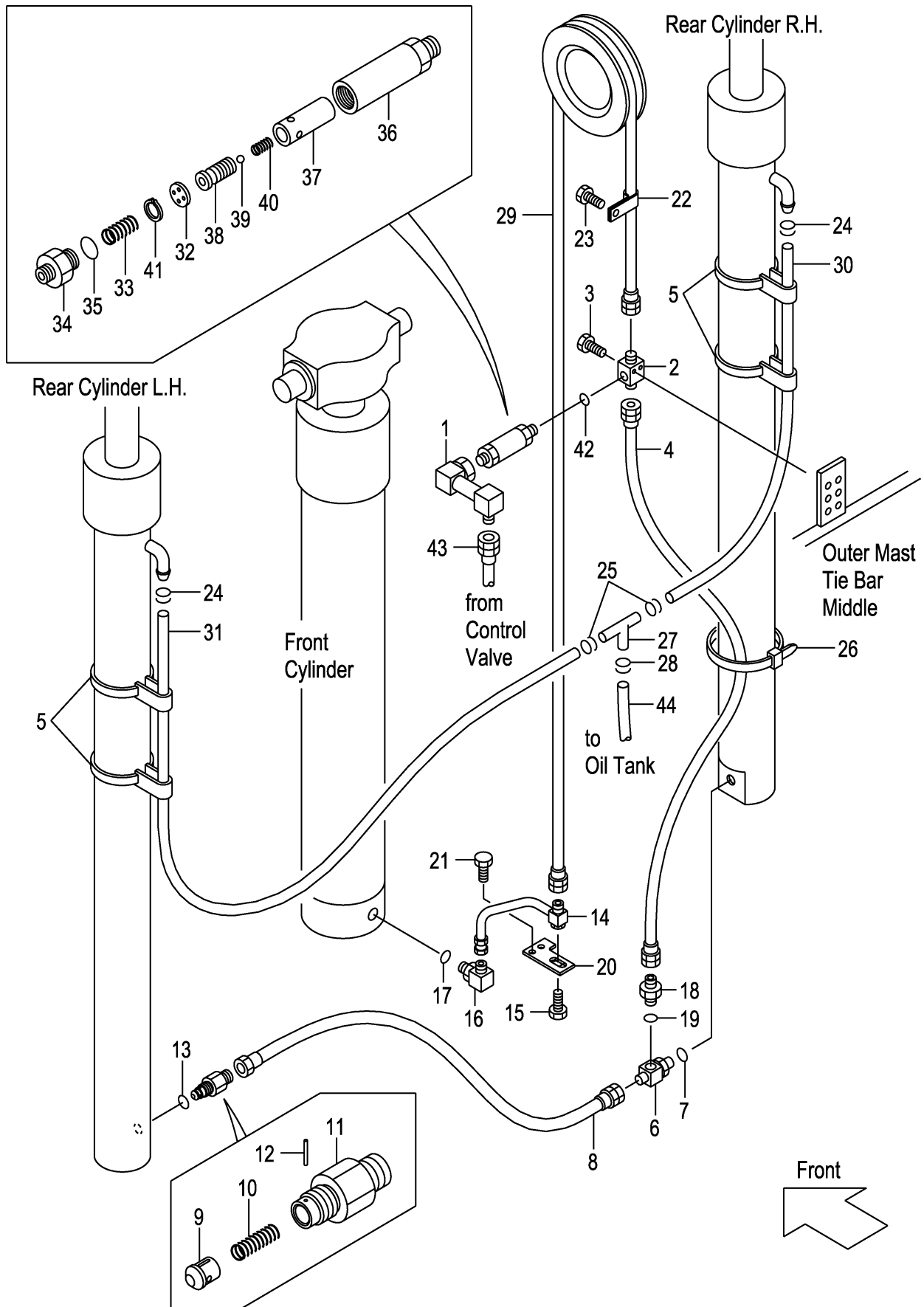

A: VFHM2N5 (2T)
B: VFHM2N5 (2. 5T)

Item No	Part No.	Mark	Description	Req'd	Remarks : Serial No.
1	22N90-90161		PIPE パイプ	1	
2	229F0-94101		THREE-WAY スリーウェイ	1	
3	01184-10040		BOLT ボルト	2	
4	216G0-93151		HOSE ホース	1	
5	22N58-45001		BAND バンド	4	
A1	216G0-93101		THREE-WAY-ASSY スリーウェイアッセン	1	INC.6,7
6	NO PART NO.	#	THREE-WAY スリーウェイ	1	
7	03320-00140		O-RING Oリング	1	
8	22N50-92101		HOSE ホース	1	
A2	234A8-40701		VALVE-ASSY,CUT カットバルブアッセン	1	INC.9-13
9	234A8-42602		PISTON ピストン	1	
10	234A8-42611		SPRING スプリング	1	
11	234A8-42622		NIPPLE ニップル	1	
12	02270-01014		PIN ピン	1	
13	03320-00140		O-RING Oリング	1	
14	22N90-90152		PIPE パイプ	1	
15	01186-10020		BOLT & WASHER ボルト & ワッシャ	1	
A3	04150-20404		ELBOW-ASSY エルボアッセン	1	INC.16,17
16	NO PART NO.	#	ELBOW エルボ	1	
17	03320-00180		O-RING Oリング	1	
A4	04134-20404		NIPPLE-ASSY ニップルアッセン	1	INC.18,19
18	NO PART NO.	#	NIPPLE ニップル	1	
19	03320-00180		O-RING Oリング	1	
20	22N50-73191		PLATE プレート	1	
21	01185-08020		BOLT ボルト	2	
22	26602-42101		CLIP クリップ	1	
23	01184-10012		BOLT ボルト	1	
24	24329-46201		CLIP クリップ	2	
25	04911-00021		CLIP クリップ	2	
26	25790-94021		BAND,HOSE バンド	1	
27	53675-55051		THREE-WAY スリーウェイ	1	
28	04911-00021		CLIP クリップ	2	
29	04601-44230		HOSE VFHM360 ホース	1	
-	04601-44255		HOSE VFHM400 ホース	1	
-	04601-44279		HOSE VFHM435 ホース	1	
-	04601-44309		HOSE VFHM480 ホース	1	
-	04601-44328		HOSE VFHM500 ホース	1	
-	04601-44353		HOSE VFHM540 ホース	1	
-	04601-44361		HOSE VFHM550 ホース	1	
-	04601-44397		HOSE VFHM600 ホース	1	
-	04601-44439		HOSE VFHM650 ホース	1	
-	04601-44482		HOSE VFHM700 ホース	1	
-	04601-44515		HOSE VFHM750 ホース	1	
30	04710-04135		HOSE,RH VFHM360 ホース	1	
-	04710-04150		HOSE,RH VFHM400 ホース	1	
-	04710-04160		HOSE,RH VFHM435 ホース	1	
-	04710-04175		HOSE,RH VFHM480 ホース	1	
-	04710-04185		HOSE,RH VFHM500 ホース	1	
-	04710-04200		HOSE,RH VFHM540 ホース	1	
-	04710-04205		HOSE,RH VFHM550 ホース	1	

FIG.178 MAST PIPING [VFHM2N5]

(M7020830) マストパイピング

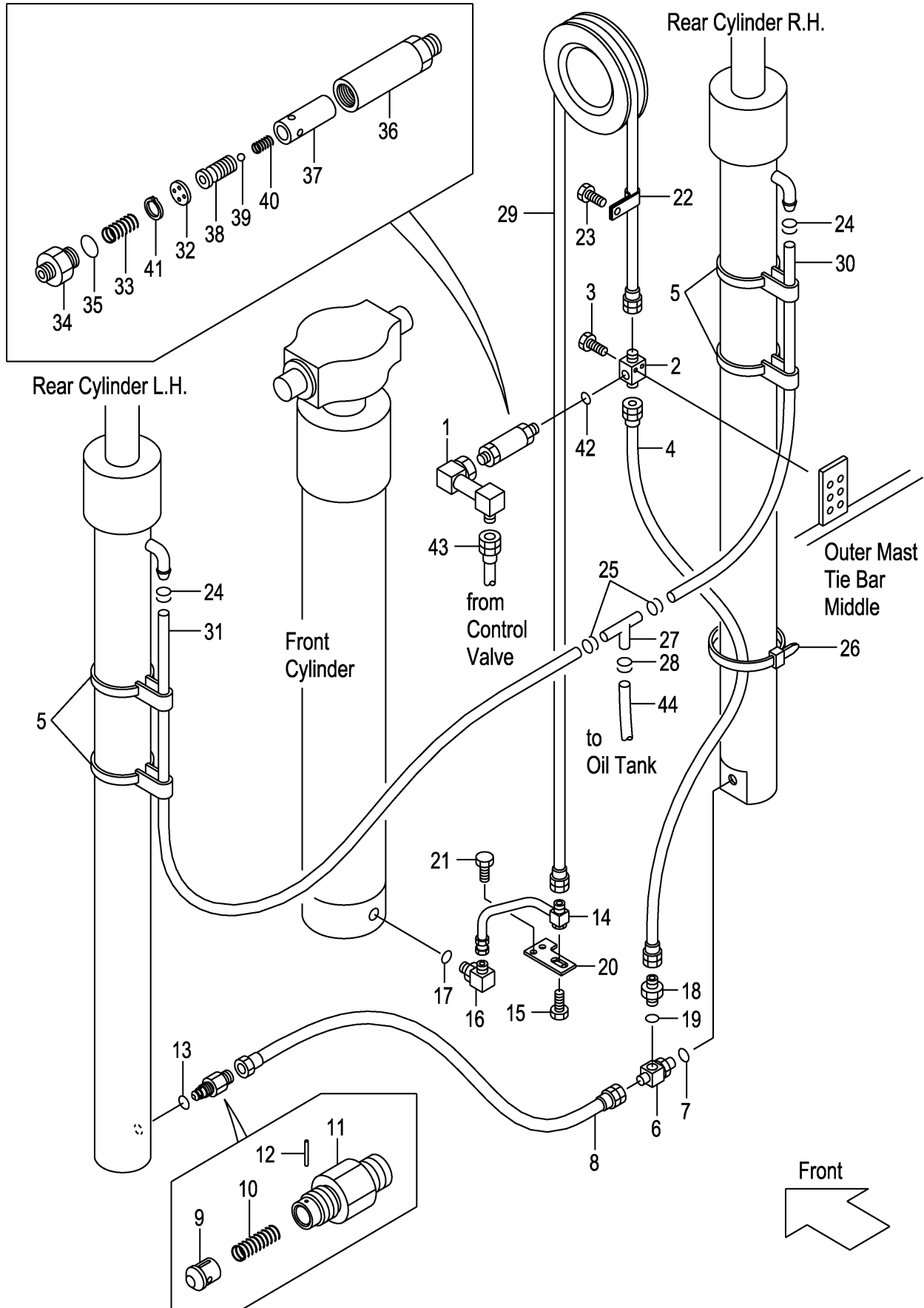

A: VFHM2N5 (2T)
B: VFHM2N5 (2. 5T)

Item No	Part No.	Mark	Description	Req'd	Remarks : Serial No.
-	04710-04220		HOSE,RH VFHM600 ホース	1	
-	04710-04245		HOSE,RH VFHM650 ホース	1	
-	04710-04265		HOSE,RH VFHM700 ホース	1	
-	04710-04280		HOSE,RH VFHM750 ホース	1	
31	04710-04140		HOSE,LH VFHM360 ホース	1	
-	04710-04155		HOSE,LH VFHM400 ホース	1	
-	04710-04165		HOSE,LH VFHM435 ホース	1	
-	04710-04180		HOSE,LH VFHM480 ホース	1	
-	04710-04190		HOSE,LH VFHM500 ホース	1	
-	04710-04205		HOSE,LH VFHM540 ホース	1	
-	04710-04210		HOSE,LH VFHM550 ホース	1	
-	04710-04225		HOSE,LH VFHM600 ホース	1	
-	04710-04250		HOSE,LH VFHM650 ホース	1	
-	04710-04270		HOSE,LH VFHM700 ホース	1	
-	04710-04285		HOSE,LH VFHM750 ホース	1	
A5	234A8-41001		REGULATOR-ASSY,FLOW フローレギュレータアッセン	1	INC.32-41
32	NO PART NO.	#	PLATE プレート	1	
33	27979-43101		SPRING スプリング	1	
34	NO PART NO.	#	NIPPLE ニップル	1	
35	03300-00280		O-RING Oリング	1	
36	NO PART NO.	#	CASE ケース	1	
37	NO PART NO.	#	SLEEVE スリーブ	1	
38	NO PART NO.	#	PISTON ピストン	1	
39	24459-42951		BALL,NYLON ボール	1	
40	214A8-44151		SPRING スプリング	1	
41	02110-00018		RING,SNAP スナップリング	1	
42	03320-00180		O-RING Oリング	1	
43	277P0-92131		HOSE ホース	1	
44	04710-04150		HOSE ホース	1	

MEMO

MEMO

FIG.179 FORK [VFHM2N4]

(M7028170) フォーク

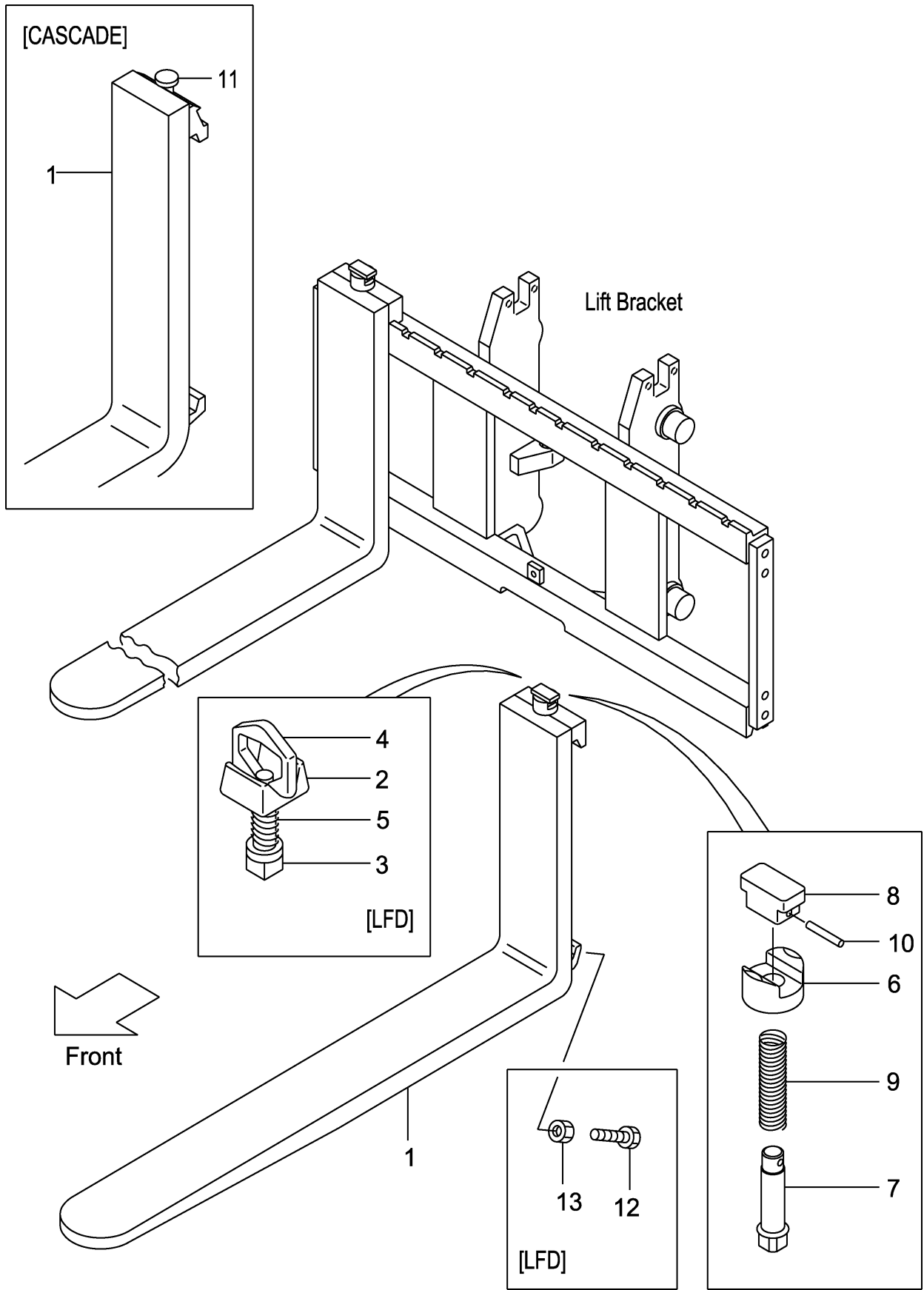

A: VFHM2N4 (2T)
B: VFHM2N4 (2. 5T)

Item No	Part No.	Mark	Description	Req'd	Remarks : Serial No.
1	231A8-10101		FORK フォーク	2	A (L=920) INC.6-10
-	214A8-10512		FORK フォーク	2	B (L=1070) INC.6-10
-	214A8-10512		FORK フォーク	2	[EX] INC.6-10
-	231A8-10171		FORK フォーク	2	A [LF090] INC.6-10
-	231F8-10571		FORK フォーク	2	B [LF090] INC.6-10
-	231A8-10101		FORK フォーク	2	A [LF092] INC.6-10
-	231F8-10501		FORK フォーク	2	B [LF092] INC.6-10
-	214A8-10582		FORK フォーク	2	[LF100] INC.6-10
-	214A8-10512		FORK フォーク	2	[LF107] INC.6-10
-	214A8-10592		FORK フォーク	2	[LF110] INC.6-10
-	214A8-10602		FORK フォーク	2	[LF120] INC.6-10
-	214A8-10522		FORK フォーク	2	[LF122] INC.6-10
-	214A8-10612		FORK フォーク	2	[LF130] INC.6-10
-	214A8-10532		FORK フォーク	2	[LF137] INC.6-10
-	214A8-10622		FORK フォーク	2	[LF140] INC.6-10
-	214A8-10632		FORK フォーク	2	[LF150] INC.6-10
-	214A8-10542		FORK フォーク	2	[LF152] INC.6-10
-	214A8-10642		FORK フォーク	2	[LF160] INC.6-10
-	214A8-10552		FORK フォーク	2	[LF167] INC.6-10
-	214A8-10653		FORK フォーク	2	[LF170] INC.6-10
-	214A8-10663		FORK フォーク	2	[LF180] INC.6-10
-	214A8-10563		FORK フォーク	2	[LF182] INC.6-10
-	214A8-10673		FORK フォーク	2	[LF190] INC.6-10
-	214A8-10683		FORK フォーク	2	[LF200] INC.6-10
-	234A8-10571		FORK フォーク	2	[LFD090] INC.2-5
-	234A8-10501		FORK フォーク	2	[LFD092] INC.2-5
-	234A8-10581		FORK フォーク	2	[LFD100] INC.2-5
-	234A8-10511		FORK フォーク	2	[LFD107] INC.2-5
-	234A8-10591		FORK フォーク	2	[LFD110] INC.2-5
-	234A8-10601		FORK フォーク	2	[LFD120] INC.2-5
-	234A8-10521		FORK フォーク	2	[LFD122] INC.2-5
-	234A8-10611		FORK フォーク	2	[LFD130] INC.2-5
-	234A8-10531		FORK フォーク	2	[LFD137] INC.2-5
-	234A8-10621		FORK フォーク	2	[LFD140] INC.2-5
-	234A8-10631		FORK フォーク	2	[LFD150] INC.2-5
-	234A8-10541		FORK フォーク	2	[LFD152] INC.2-5
-	234A8-10641		FORK フォーク	2	[LFD160] INC.2-5
-	234A8-10551		FORK フォーク	2	[LFD167] INC.2-5
-	234A8-10652		FORK フォーク	2	[LFD170] INC.2-5
-	234A8-10662		FORK フォーク	2	[LFD180] INC.2-5
-	234A8-10562		FORK フォーク	2	[LFD182] INC.2-5
-	234A8-10672		FORK フォーク	2	[LFD190] INC.2-5
-	234A8-10682		FORK フォーク	2	[LFD200] INC.2-5
-	22N58-10501		FORK フォーク	2	[LF092/CASCADE] INC.11

FIG.179 FORK [VFHM2N4]

(M7028170) フォーク

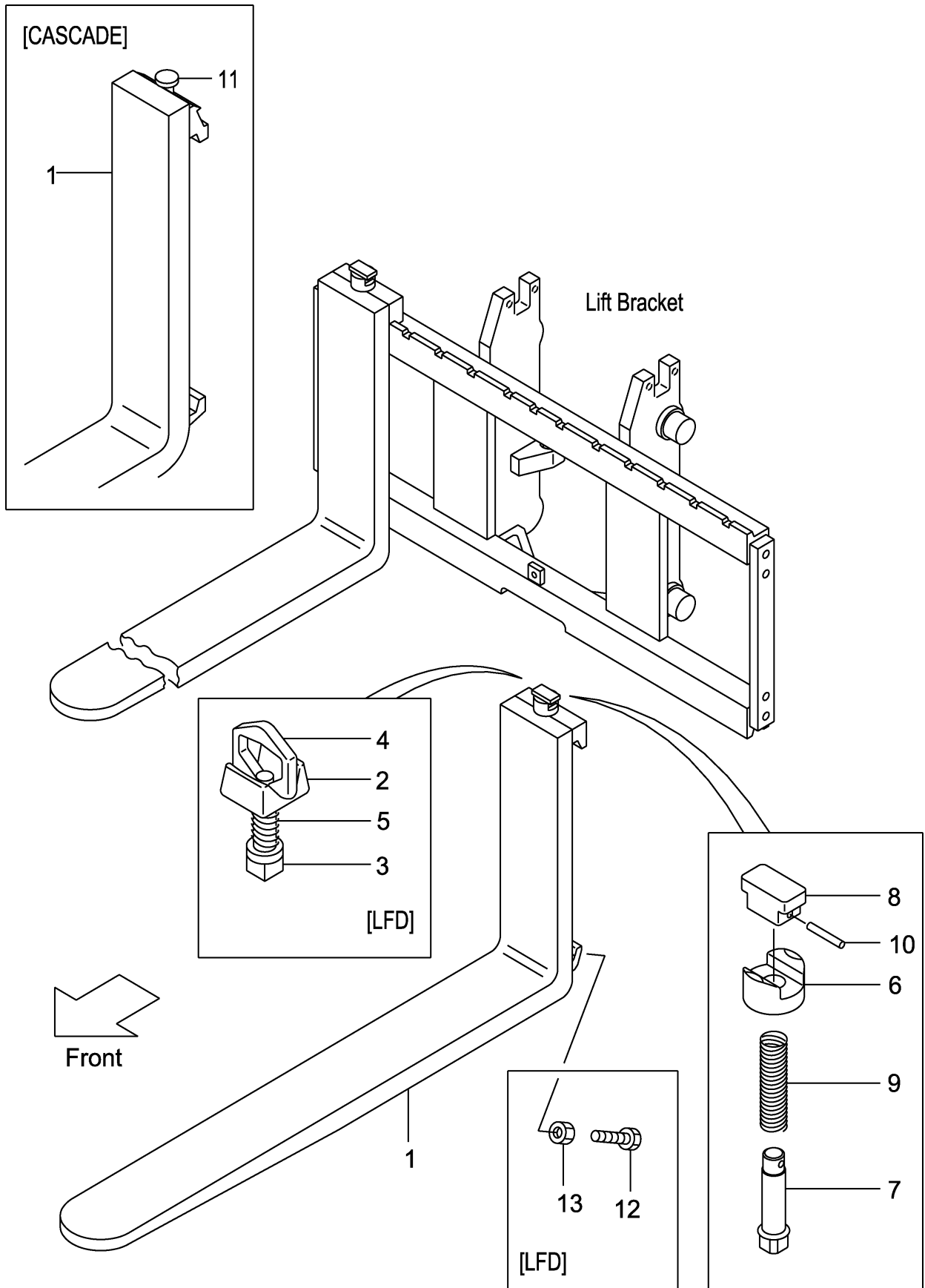

A:VFHM2N4 (2T)
B:VFHM2N4 (2. 5T)

Item No	Part No.	Mark	Description	Req'd	Remarks : Serial No.
-	22N58-10511		FORK フォーク	2	[LF107/CASCADE] INC.11
-	22N58-10521		FORK フォーク	2	[LF122/CASCADE] INC.11
A1	214A8-11001		STOPPER-ASSY,FORK フォークストップアッセン	2	[LFD] INC.2-5
2	214A8-12001		HEAD ヘッド	2	[LFD]
3	214A8-12011		STOPPER ストッパ	2	[LFD]
4	214A8-12021		HANDLE ハンドル	2	[LFD]
5	214A8-12031		SPRING スプリング	2	[LFD]
6	216G8-12921		HOLDER ホルダ	2	[LF]
7	231A8-12001		PIN ピン	2	[LF]
8	231A8-12011		KNOB ノブ	2	[LF]
9	231A8-12021		SPRING スプリング	2	[LF]
10	231A8-12031		PIN,SPRING ピン	2	[LF]
11	W-K2PK-M		KIT,PIN,STOPPER ストッパピンキット	2	[CASCADE]
12	216G8-12101		BOLT ホルト	4	[LFD]
13	01402-00010		NUT ナット	4	[LFD]

MEMO

MEMO

FIG.180 LIFT BRACKET [VFHM2N4]

(M7020920) リフトブラケット

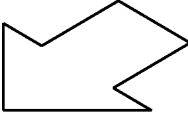
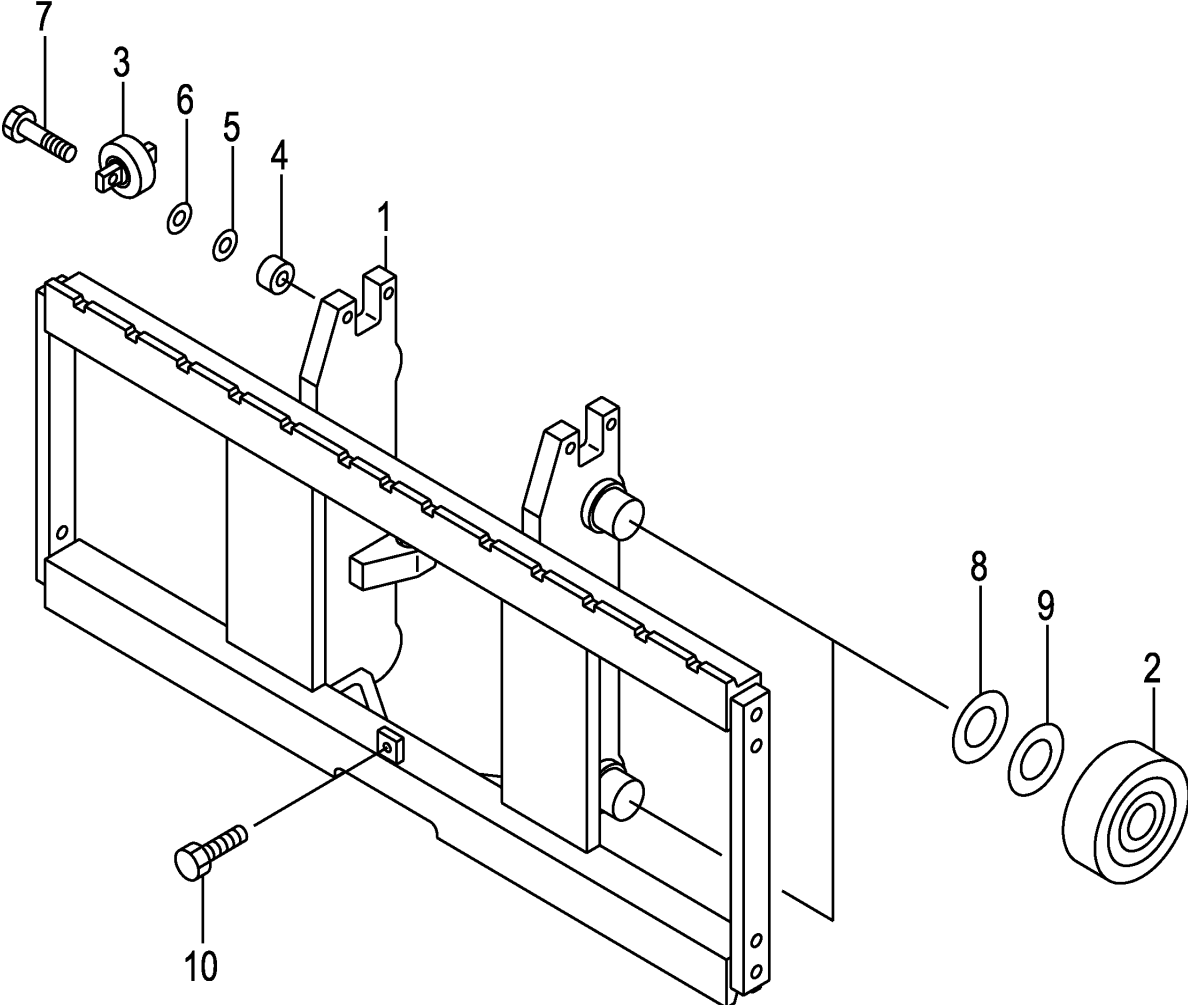

Front

A:VFHM2N4 (2T)
 B:VFHM2N4 (2.5T)

Item No	Part No.	Mark	Description	Req'd	Remarks : Serial No.
1	22N40-90201		BRACKET,LIFT ブラケット	1	
2	277P8-22051		ROLLER,END,119.0 ローラ	4	
-	277P8-22061		ROLLER,END,119.5 ローラ	(4)	
3	22N58-32701		ROLLER,SIDE ローラ	2	
4	22N58-32711		SPACER スペース	4	
5	22018-30261		SHIM シム	4	
6	22018-30121		SHIM シム	4	
7	01103-10045		BOLT ボルト	4	
8	277P8-22071		SHIM,T-0.5 シム	5	
9	277P8-22081		SHIM,T-1.0 シム	5	
10	01184-12025		BOLT & WASHER ボルト & ワッシャ	1	

FIG.181 BACKREST [VFHM2N4]

(M7028280) バックレスト

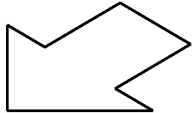
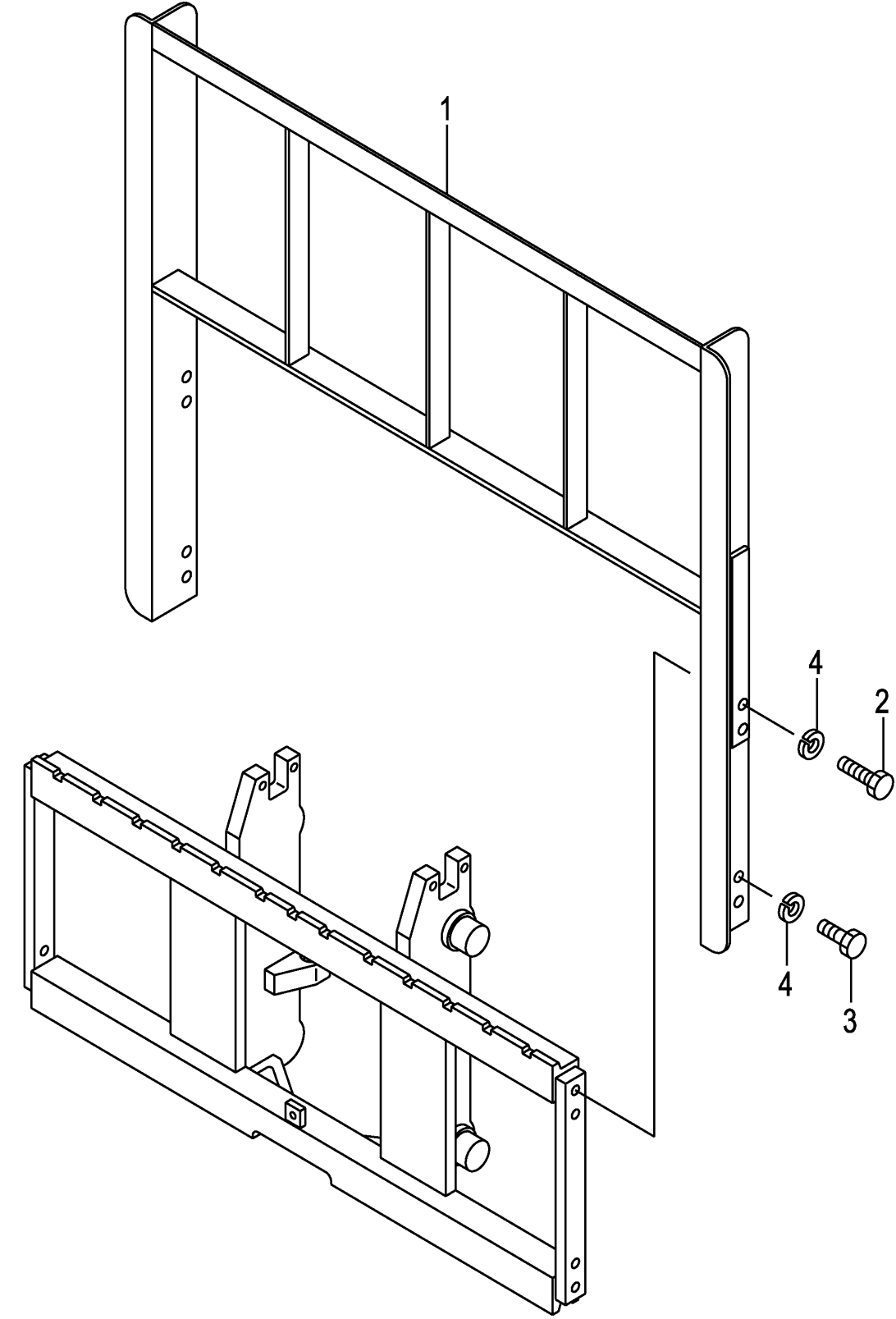

Front

A:VFHM2N4 (2T)
 B:VFHM2N4 (2.5T)

Item No	Part No.	Mark	Description	Req'd	Remarks : Serial No.
1	234A8-22202		BACKREST バックレスト	1	
2	01100-14030		BOLT ホルト	4	
3	01100-14025		BOLT ホルト	4	
4	02010-00014		WASHER ワッシャ	8	

FIG.182 MAST [VFHM2N4]

(M7020730) マスト

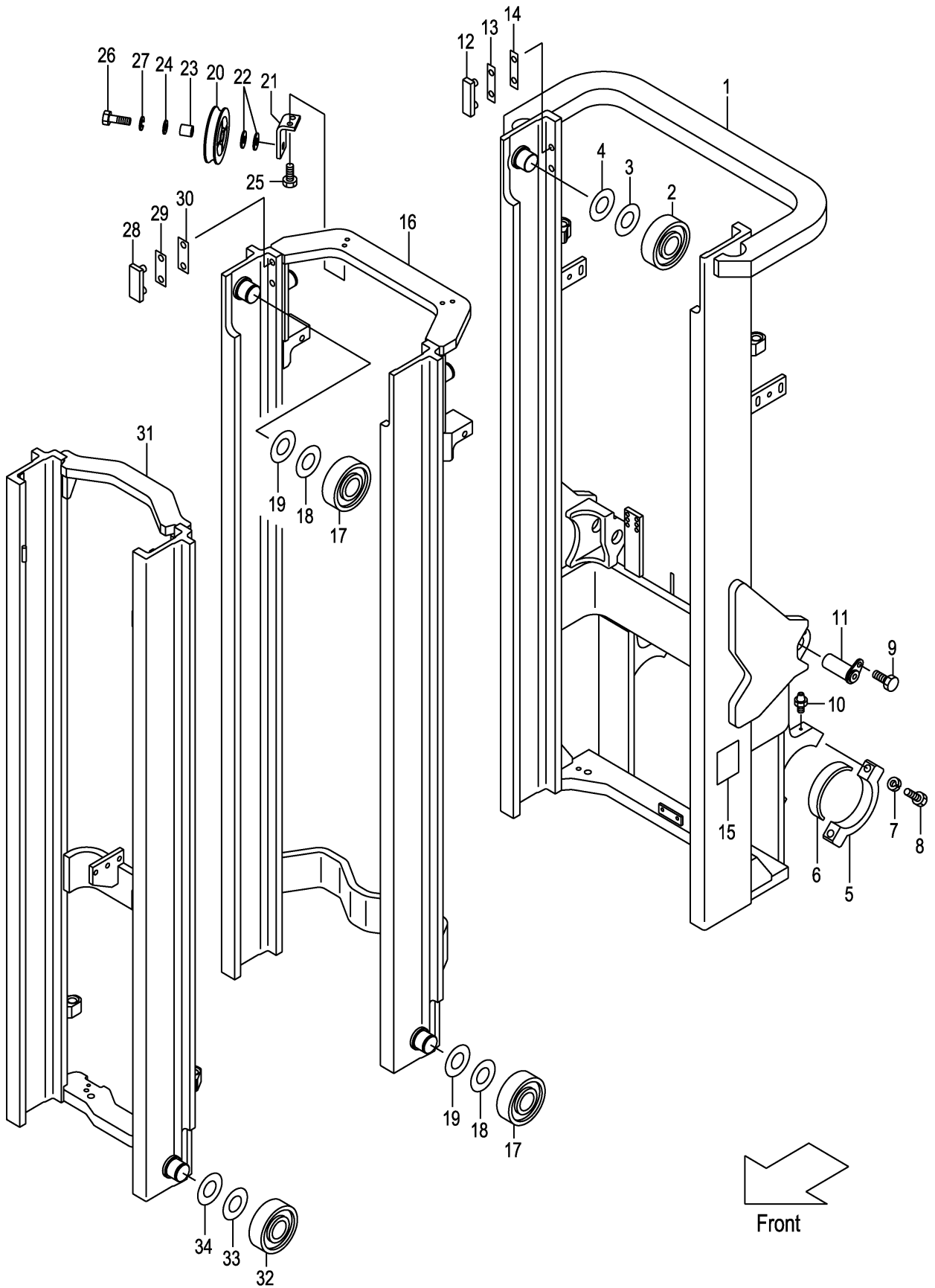

A: VFHM2N4 (2T)
B: VFHM2N4 (2. 5T)

Item No	Part No.	Mark	Description	Req'd	Remarks : Serial No.
1	22N40-70201		MAST,OUTER VFHM435 アウタマスト	1	
-	22N40-70231		MAST,OUTER VFHM480 アウタマスト	1	
-	22N40-70241		MAST,OUTER VFHM500 アウタマスト	1	
-	22N40-70251		MAST,OUTER VFHM540 アウタマスト	1	
-	22N40-70261		MAST,OUTER VFHM550 アウタマスト	1	
-	52N53-91901		MAST,OUTER VFHM435 アウタマスト	1	[EXR][RW][HC]
-	52N53-91931		MAST,OUTER VFHM480 アウタマスト	1	[EXR][RW][HC]
-	52N53-91941		MAST,OUTER VFHM500 アウタマスト	1	[EXR][RW][HC]
-	52N53-91951		MAST,OUTER VFHM540 アウタマスト	1	[EXR][RW][HC]
-	52N53-91961		MAST,OUTER VFHM550 アウタマスト	1	[EXR][RW][HC]
2	277P8-22051		ROLLER,END,119.0 ローラ	2	
3	277P8-22071		SHIM,T-0.5 シム	12	
4	277P8-22081		SHIM,T-1.0 シム	12	
5	277P8-32701		CAP キャップ	2	
6	214A8-02201		BUSHING ブッシング	2	
7	01103-16065		BOLT ボルト	4	
8	02011-00016		WASHER ワッシャ	4	
9	216G8-52301		BOLT & WASHER ボルト & ワッシャ	2	
10	04901-00100		FITTING ファイッティング	2	
11	272K8-52201		PIN ピン	2	
12	216G8-33401		SLIPPER スリッパ	2	
13	216G8-33361		SHIM,T-0.5 シム	8	
14	216G8-33371		SHIM,T-1.0 シム	4	
15	23678-06002		PLATE,NAME プレート	1	
16	22N40-70401		MAST,MIDDLE VFHM435 ミドルマスト	1	
-	22N40-70431		MAST,MIDDLE VFHM480 ミドルマスト	1	
-	22N40-70441		MAST,MIDDLE VFHM500 ミドルマスト	1	
-	22N40-70451		MAST,MIDDLE VFHM540 ミドルマスト	1	
-	22N40-70461		MAST,MIDDLE VFHM550 ミドルマスト	1	
17	277P8-22051		ROLLER,END,119.0 ローラ	4	
-	277P8-22061		ROLLER,END,119.5 ローラ	(2)	
18	277P8-22071		SHIM,T-0.5 シム	15	
19	277P8-22081		SHIM,T-1.0 シム	15	
20	63130-15301		PULLEY プーリ	1	
21	22N40-72191		BRACKET ブラケット	1	
22	62050-12331		SPACER スペーサ	2	
23	214A0-72701		COLLAR カラ-	1	
24	02000-00016		WASHER ワッシャ	1	
25	01184-10025		BOLT ボルト	2	
26	01100-16050		BOLT ボルト	1	
27	02010-00016		WASHER ワッシャ	1	
28	216G8-33351		SLIPPER スリッパ	2	
29	216G8-33361		SHIM,T-0.5 シム	4	
30	216G8-33371		SHIM,T-1.0 シム	8	
31	22N40-70601		MAST,INNER VFHM435 インナマスト	1	
-	22N40-70631		MAST,INNER VFHM480 インナマスト	1	
-	22N40-70641		MAST,INNER VFHM500 インナマスト	1	
-	22N40-70651		MAST,INNER VFHM540 インナマスト	1	
-	22N40-70661		MAST,INNER VFHM550 インナマスト	1	
32	277P8-22051		ROLLER,END,119.0 ローラ	2	

FIG.182 MAST [VFHM2N4]

(M7020730) マスト

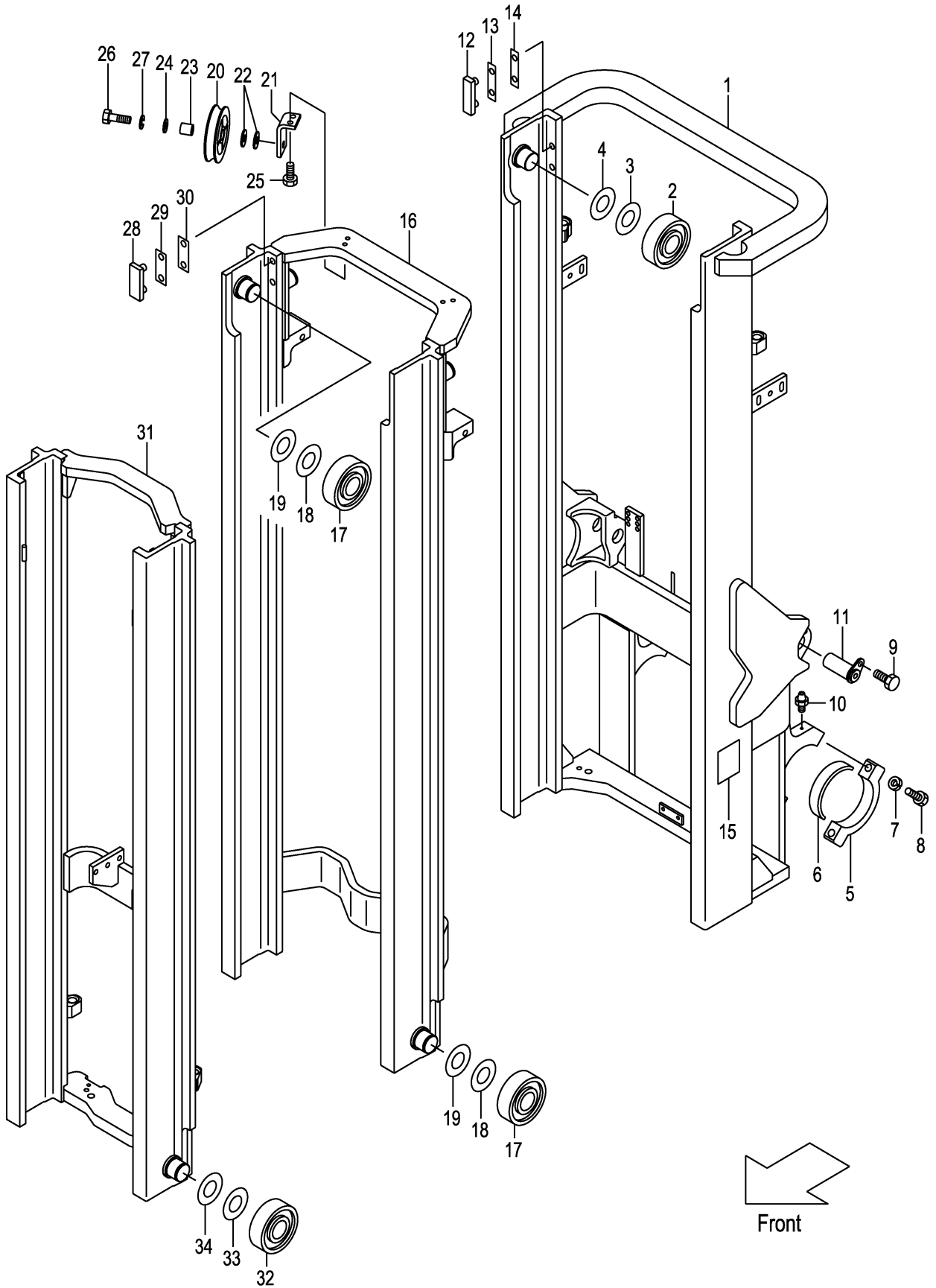

A:VFHM2N4 (2T)
 B:VFHM2N4 (2. 5T)

Item No	Part No.	Mark	Description	Req'd	Remarks : Serial No.
-	277P8-22061		ROLLER,END,119.5 ローラ	(2)	
33	277P8-22071		SHIM,T-0.5 シム	12	
34	277P8-22081		SHIM,T-1.0 シム	12	

MEMO

MEMO

FIG.183 LIFT CYLINDER (FRONT) [VFHM2N4]

(M7020840) リフトシリンダ(フロント)

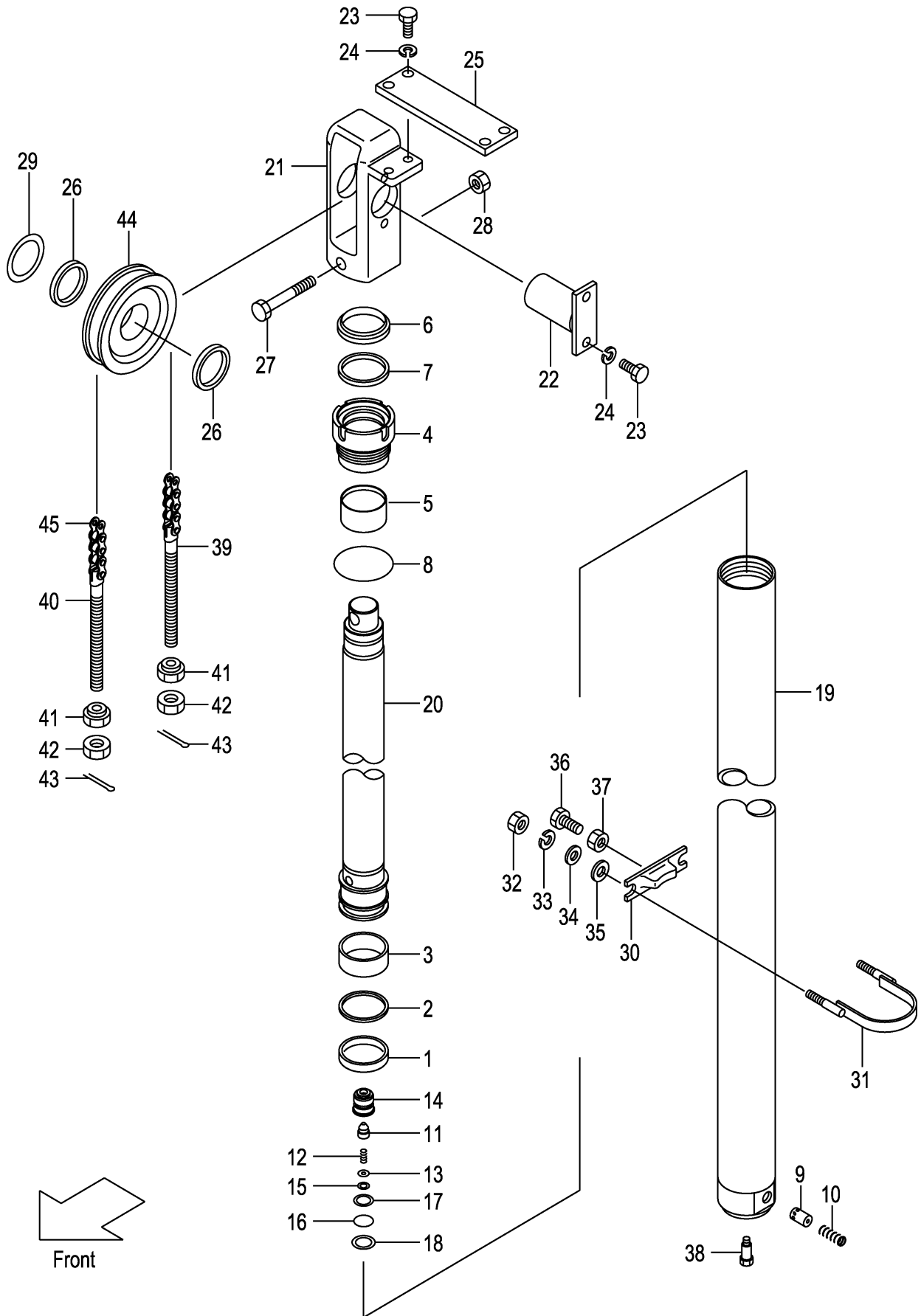

A: VFHM2N4 (2T)

B: VFHM2N4 (2. 5T)

Item No	Part No.	Mark	Description	Req'd	Remarks : Serial No.
A1	22N40-50201		CYL-ASSY,LIFT VFHM435 リフトシリンダ [°] アッセン	2	INC.1-20
-	22N40-50221		CYL-ASSY,LIFT VFHM480 リフトシリンダ [°] アッセン	2	INC.1-20
-	22N40-50231		CYL-ASSY,LIFT VFHM500 リフトシリンダ [°] アッセン	2	INC.1-20
-	22N40-50261		CYL-ASSY,LIFT VFHM540 リフトシリンダ [°] アッセン	2	INC.1-20
-	22N40-80261		CYL-ASSY,LIFT VFHM550 リフトシリンダ [°] アッセン	2	INC.1-20
1	27978-42411		PACKING パッキング [°]	2	
2	24459-42291		RING,BACK-UP リング [°]	2	
3	27978-42421		WEARING ウェアリング [°]	2	
4	232L8-42601		CAP,CYL キャップ [°]	2	
5	232L8-42621		BUSHING ブッシング [°]	2	
6	214J8-46001		SEAL,DUST シール	2	
7	214J8-42721		PACKING パッキング [°]	2	
8	232L8-42631		O-RING Oリング [°]	2	
9	24320-55001		PISTON ピストン	2	
10	27978-42601		SPRING スプリング [°]	2	
A2	214T0-83501		VALVE-ASSY,CHECK チェックバルブ [°] アッセン	2	INC.11-15
11	214T0-83521		POPPET ポペット	2	
12	214T0-83541		SPRING スプリング [°]	2	
13	214T0-83531		PLATE プレート	2	
14	214T0-83511		CASE ケース	2	
15	02110-00014		RING,SNAP スナップリング [°]	2	
16	03320-00210		O-RING Oリング [°]	2	
17	03360-00210		RING,BACK-UP リング [°]	2	
18	02110-00028		RING,SNAP スナップリング [°]	2	
19	22N40-50601		BODY,CYL VFHM435 ボディ	2	
-	22N40-50621		BODY,CYL VFHM480 ボディ	2	
-	22N40-50631		BODY,CYL VFHM500 ボディ	2	
-	22N40-50661		BODY,CYL VFHM540 ボディ	2	
-	22N40-80661		BODY,CYL VFHM550 ボディ	2	
20	22N40-50401		ROD,PISTON VFHM360 ロッド [°]	2	
-	22N40-50421		ROD,PISTON VFHM400 ロッド [°]	2	
-	22N40-50431		ROD,PISTON VFHM435 ロッド [°]	2	
-	22N40-50461		ROD,PISTON VFHM480 ロッド [°]	2	
-	22N40-80461		ROD,PISTON VFHM500 ロッド [°]	2	
21	22N40-74301		HEAD,PISTON ヘッド [°]	2	
22	22N40-74501		PIN,ANCHOR ピン	2	
23	01103-10020		BOLT ボルト	8	
24	02011-00010		WASHER ワッシャ	8	
25	22N40-74311		PLATE プレート	1	
26	229G0-52251		SPACER スペース	4	
27	01100-12080		BOLT ボルト	2	
28	01402-00012		NUT ナット	2	
29	224T8-52291		SHIM シム	2	
30	22N58-43011		SUPPORT,CYL サポート	2	
31	22N40-72311		U-BOLT Uボルト	2	
32	278R0-63151		NUT ナット	4	
33	02010-00008		WASHER ワッシャ	4	
34	02000-00008		WASHER ワッシャ	4	
35	02000-00010		WASHER ワッシャ	4	
36	232A8-42201		BOLT ボルト	2	

FIG.183 LIFT CYLINDER (FRONT) [VFHM2N4]

(M7020840) リフトシリンダ(フロント)

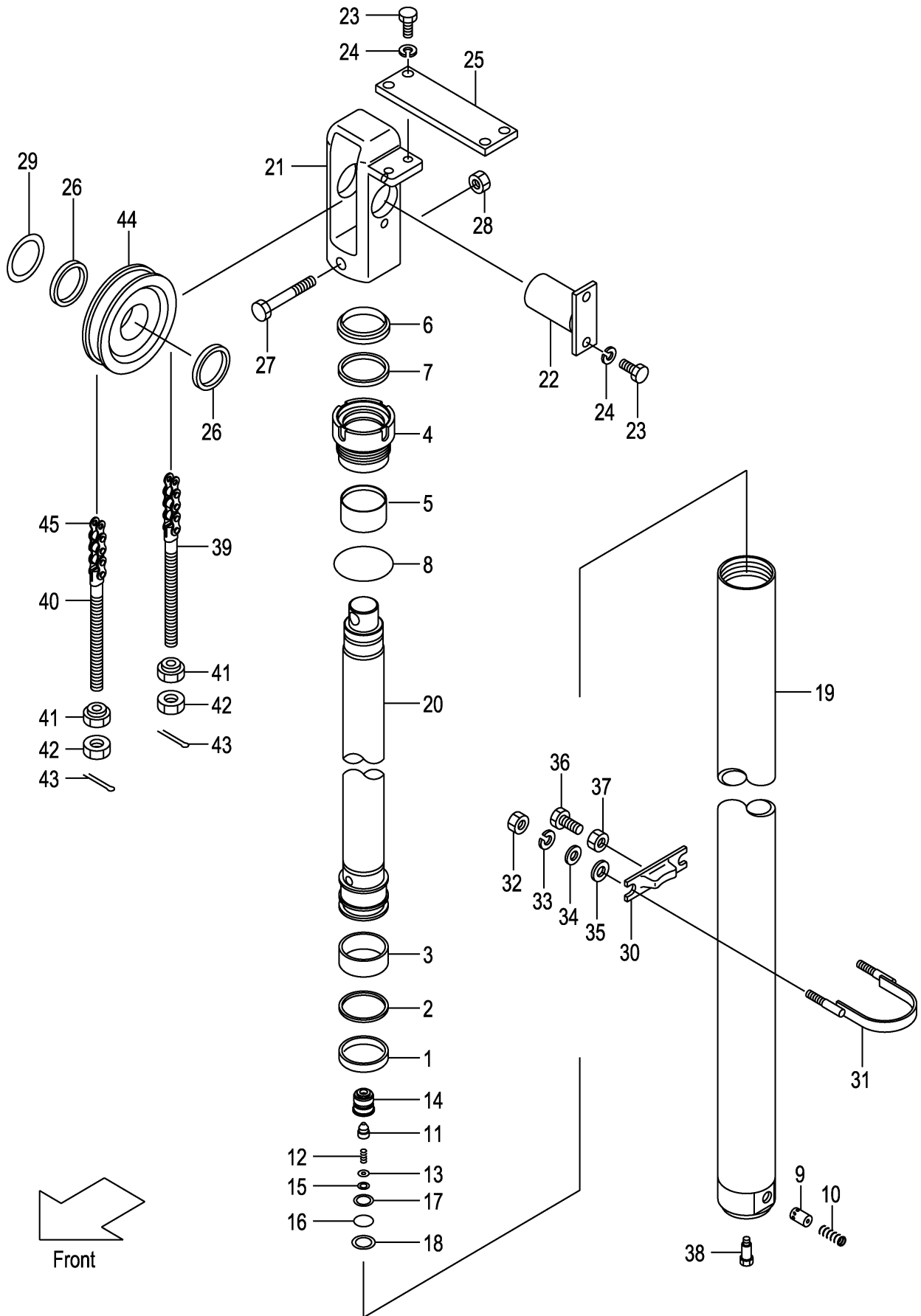

A: VFHM2N4 (2T)
 B: VFHM2N4 (2. 5T)

Item No	Part No.	Mark	Description	Req'd	Remarks : Serial No.
37	234A8-42571		NUT ナット	2	
38	214A8-42661		BOLT ボルト	2	
39	52672-72231		PIN,ANCHOR ピン	2	
40	23679-45801		PIN,ANCHOR ピン	2	
41	22218-40191		NUT ナット	4	
42	01400-00018		NUT ナット	4	
43	02200-03030		PIN ピン	4	
44	234A8-43501		SHEAVE シーフ	2	
45	22679-45731		CHAIN,LEAF VFHM435 チェーン	2	
-	22679-45811		CHAIN,LEAF VFHM480 チェーン	2	
-	22679-45851		CHAIN,LEAF VFHM500 チェーン	2	
-	22679-45931		CHAIN,LEAF VFHM540 チェーン	2	
-	22679-45951		CHAIN,LEAF VFHM550 チェーン	2	

MEMO

MEMO

FIG.184 LIFT CYLINDER (REAR) [VFHM2N4]

(M7020850) リフトシリンダ(リヤ)

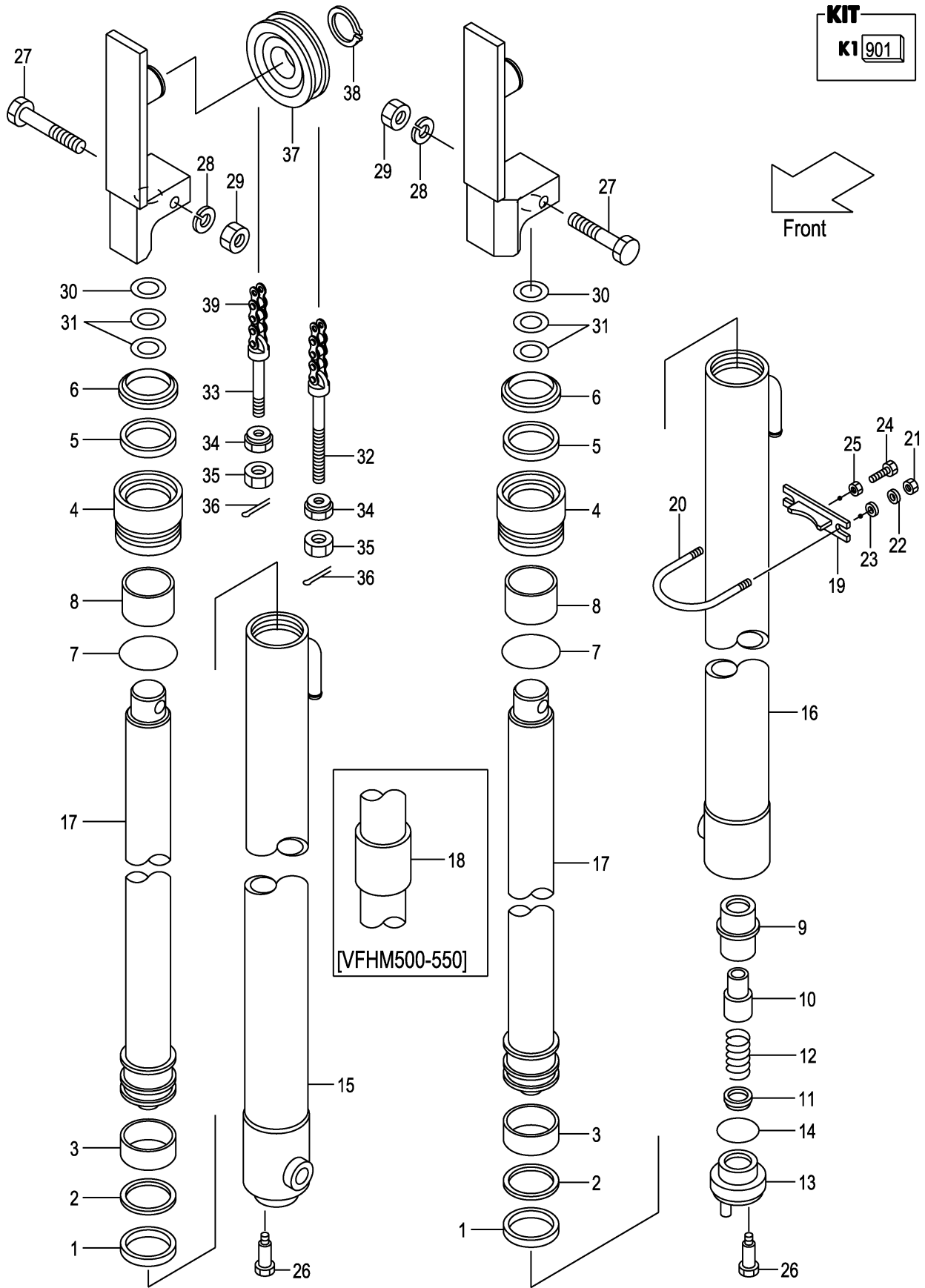

A: VFHM2N4 (2T)
B: VFHM2N4 (2. 5T)

Item No	Part No.	Mark	Description	Req'd	Remarks : Serial No.
A1	277P0-81702		CYL-ASSY,LIFT,RH VFHM435 リフトシリンダ ^o アッセン	1	INC.1-8,15,17
-	277P0-81732		CYL-ASSY,LIFT,RH VFHM480 リフトシリンダ ^o アッセン	1	INC.1-8,15,17
-	277P0-81742		CYL-ASSY,LIFT,RH VFHM500 リフトシリンダ ^o アッセン	1	INC.1-8,15,17,18
-	277P0-81752		CYL-ASSY,LIFT,RH VFHM540 リフトシリンダ ^o アッセン	1	INC.1-8,15,17,18
-	277P0-81762		CYL-ASSY,LIFT,RH VFHM550 リフトシリンダ ^o アッセン	1	INC.1-8,15,17,18
A2	277P0-81902		CYL-ASSY,LIFT,LH VFHM435 リフトシリンダ ^o アッセン	1	INC.1-14,16,17
-	277P0-81932		CYL-ASSY,LIFT,LH VFHM480 リフトシリンダ ^o アッセン	1	INC.1-14,16,17
-	277P0-81942		CYL-ASSY,LIFT,LH VFHM500 リフトシリンダ ^o アッセン	1	INC.1-14,16,17,18
-	277P0-81952		CYL-ASSY,LIFT,LH VFHM540 リフトシリンダ ^o アッセン	1	INC.1-14,16,17,18
-	277P0-81962		CYL-ASSY,LIFT,LH VFHM550 リフトシリンダ ^o アッセン	1	INC.1-14,16,17,18
901	277P0-89811	K1	KIT,OVERHAUL	2	INC.1-3,5-7
1	23650-83521	*	PACKING	2	
2	23650-83531	*	RING,BACK-UP	2	
3	27970-53141	*	WEARING	2	
4	232A8-42601		CAP,CYL	2	
5	214A8-42721	*	PACKING	2	
6	214A8-46001	*	SEAL,DUST	2	
7	232A8-42631	*	O-RING	2	
8	232A8-42621		BUSHING	2	
9	53658-43021		SLEEVE	1	(LH)
10	53658-43011		PISTON	1	(LH)
11	53658-43001		VALVE,CHECK	1	(LH)
12	53658-43031		SPRING	1	(LH)
13	53658-43041		PLUG	1	(LH)
14	03320-00340		O-RING	1	(LH)
15	277P0-81302		BODY,CYL,RH VFHM435	1	
-	277P0-81332		BODY,CYL,RH VFHM480	1	
-	277P0-81342		BODY,CYL,RH VFHM500	1	
-	277P0-81352		BODY,CYL,RH VFHM540	1	
-	277P0-81362		BODY,CYL,RH VFHM550	1	
16	277P0-81502		BODY,CYL,LH VFHM435	1	
-	277P0-81532		BODY,CYL,LH VFHM480	1	
-	277P0-81542		BODY,CYL,LH VFHM500	1	
-	277P0-81552		BODY,CYL,LH VFHM540	1	
-	277P0-81562		BODY,CYL,LH VFHM550	1	
17	277P0-81101		ROD,PISTON VFHM435	2	
-	277P0-81131		ROD,PISTON VFHM480	2	
-	277P0-81141		ROD,PISTON VFHM500	2	
-	277P0-81151		ROD,PISTON VFHM540	2	
-	277P0-81161		ROD,PISTON VFHM550	2	

FIG.184 LIFT CYLINDER (REAR) [VFHM2N4]

(M7020850) リフトシリンダ(リヤ)

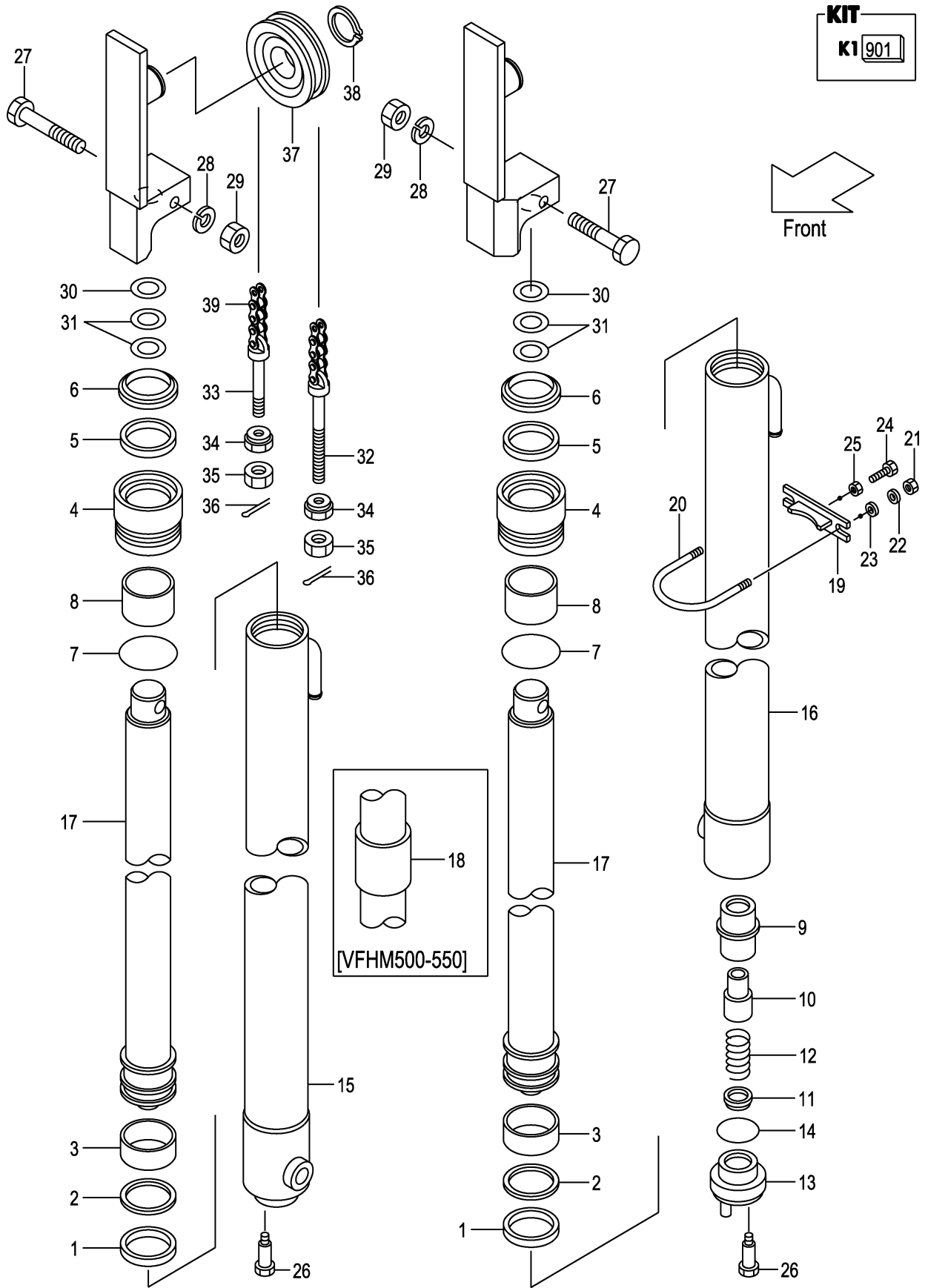

A: VFHM2N4 (2T)
B: VFHM2N4 (2. 5T)

Item No	Part No.	Mark	Description	Req'd	Remarks : Serial No.
18	23650-83561		SPACER VFHM500 スペーサ	2	
-	23650-83551		SPACER VFHM540 スペーサ	2	
-	23650-83561		SPACER VFHM550 スペーサ	2	
19	22N58-43011		SUPPORT,CYL サポート	2	
20	234A8-42551		U-BOLT Uボルト	2	
21	01400-00010		NUT ナット	4	
22	02010-20010		WASHER ワッシャ	4	
23	02000-20010		WASHER ワッシャ	4	
24	01120-12040		BOLT ボルト	2	
25	01402-00012		NUT ナット	2	
26	214A8-42661		BOLT ボルト	2	
27	01100-12070		BOLT ボルト	2	
28	02010-00012		WASHER ワッシャ	2	
29	01400-00012		NUT ナット	2	
30	23917-42191		SHIM,T-1.0 シム	10	
31	22679-43831		SHIM,T-0.5 シム	10	
32	52672-72231		PIN,ANCHOR ピン	2	
33	23500-82001		PIN,ANCHOR ピン	2	
34	22218-40191		NUT ナット	4	
35	01400-00018		NUT ナット	4	
36	02200-03030		PIN ピン	4	
37	234A8-43501		SHEAVE シーフ	2	
38	02100-00040		RING,SNAP スナップリング	2	
39	22679-45991		CHAIN,LEAF VFHM435 チェーン	2	
-	22679-46071		CHAIN,LEAF VFHM480 チェーン	2	
-	22679-46111		CHAIN,LEAF VFHM500 チェーン	2	
-	22679-46191		CHAIN,LEAF VFHM540 チェーン	2	
-	22679-46211		CHAIN,LEAF VFHM550 チェーン	2	

MEMO

MEMO

FIG.185 MAST PIPING [VFHM2N4]

(M7020860) マストパイピング

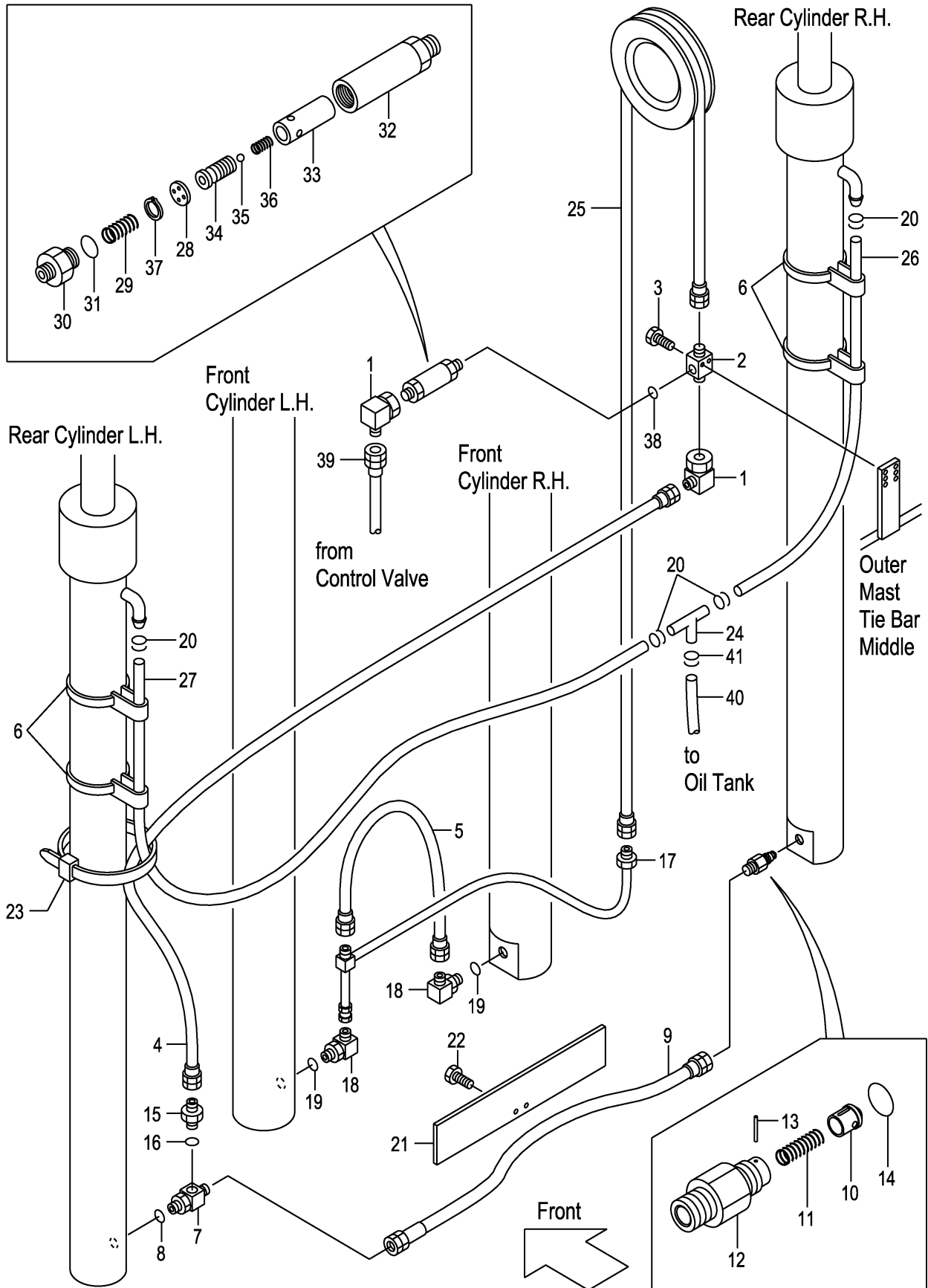

A: VFHM2N4 (2T)
B: VFHM2N4 (2. 5T)

Item No	Part No.	Mark	Description	Req'd	Remarks : Serial No.
1	62150-14321		ELBOW エルボ	2	
2	229F0-94101		THREE-WAY スリーウェイ	1	
3	01184-10040		BOLT ボルト	2	
4	22N40-82221		HOSE ホース	1	
5	22N40-82201		HOSE ホース	1	
6	22N58-45001		BAND バンド	2	
A1	216G0-93101		THREE-WAY-ASSY スリーウェイアッセン	1	INC.7,8
7	NO PART NO.	#	THREE-WAY スリーウェイ	1	
8	03320-00140		O-RING Oリング	1	
9	22N50-92101		HOSE ホース	1	
A2	234A8-40701		VALVE-ASSY,CUT カットバルブアッセン	1	INC.10-14
10	234A8-42602		PISTON ピストン	1	
11	234A8-42611		SPRING スプリング	1	
12	234A8-42622		NIPPLE ニップル	1	
13	02270-01014		PIN ピン	1	
14	03320-00140		O-RING Oリング	1	
A3	04134-20404		NIPPLE-ASSY ニップルアッセン	1	INC.15,16
15	NO PART NO.	#	NIPPLE ニップル	1	
16	03320-00180		O-RING Oリング	1	
17	22N40-81001		PIPE パイプ	1	
A4	22N40-81091		ELBOW-ASSY エルボアッセン	2	INC.18,19
18	NO PART NO.	#	ELBOW エルボ	2	
19	03320-00180		O-RING Oリング	2	
20	24329-46201		CLIP クリップ	4	
21	22N40-82251		PLATE プレート	1	
22	01183-08016		BOLT ボルト	2	
23	25790-94021		BAND,HOSE バンド	3	
24	53675-55051		THREE-WAY スリーウェイ	1	
25	04601-44283		HOSE VFHM435 ホース	1	
-	04601-44312		HOSE VFHM480 ホース	1	
-	04601-44332		HOSE VFHM500 ホース	1	
-	04601-44356		HOSE VFHM540 ホース	1	
-	04601-44364		HOSE VFHM550 ホース	1	
26	04710-04160		HOSE,RH VFHM435 ホース	1	
-	04710-04175		HOSE,RH VFHM480 ホース	1	
-	04710-04185		HOSE,RH VFHM500 ホース	1	
-	04710-04200		HOSE,RH VFHM540 ホース	1	
-	04710-04205		HOSE,RH VFHM550 ホース	1	
27	04710-04165		HOSE,LH VFHM435 ホース	1	
-	04710-04180		HOSE,LH VFHM480 ホース	1	
-	04710-04190		HOSE,LH VFHM500 ホース	1	
-	04710-04205		HOSE,LH VFHM540 ホース	1	
-	04710-04210		HOSE,LH VFHM550 ホース	1	
A5	234A8-41001		REGULATOR-ASSY,FLOW フローレギュレータアッセン	1	INC.28-37
28	NO PART NO.	#	PLATE プレート	1	
29	27979-43101		SPRING スプリング	1	
30	NO PART NO.	#	NIPPLE ニップル	1	
31	03300-00280		O-RING Oリング	1	
32	NO PART NO.	#	CASE ケース	1	
33	NO PART NO.	#	SLEEVE スリーブ	1	

FIG.185 MAST PIPING [VFHM2N4]

(M7020860) マストパイピング

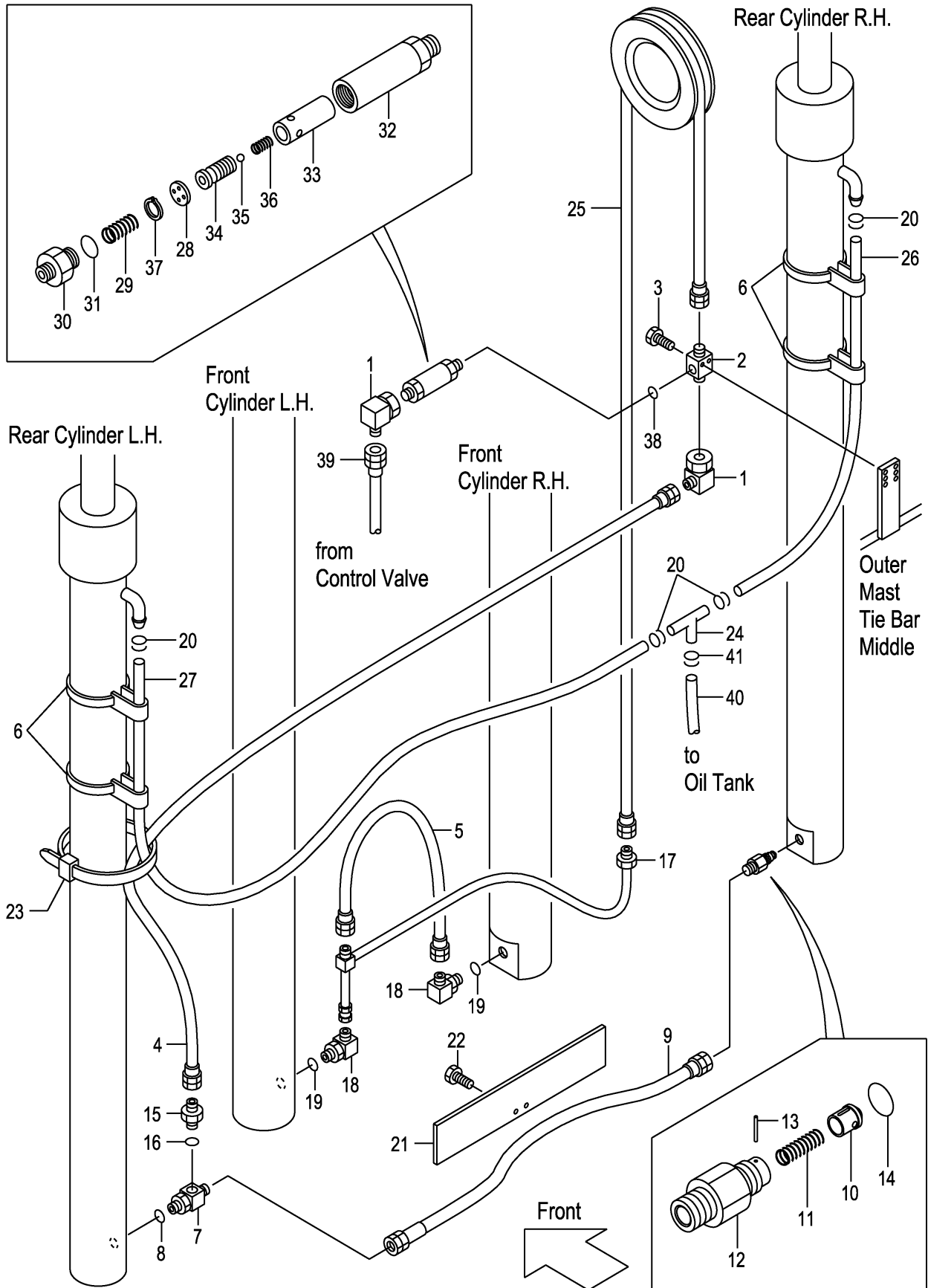

A:VFHM2N4 (2T)
 B:VFHM2N4 (2.5T)

Item No	Part No.	Mark	Description	Req'd	Remarks : Serial No.
34	NO PART NO.	#	PISTON ピストン	1	
35	24459-42951		BALL,NYLON ボール	1	
36	214A8-44151		SPRING スプリング	1	
37	02110-00018		RING,SNAP スナップリング	1	
38	03320-00180		O-RING Oリング	1	
39	22N40-82801		HOSE ホース	1	
40	04710-04150		HOSE ホース	1	
41	24329-46201		CLIP クリップ	2	

PARTS NUMBER INDEX

Part No.	Fig.No.	Part No.	Fig.No.	Part No.	Fig.No.	Part No.	Fig.No.
B-B6111-40022	177	B-B6717-92601	168	B-30131-50018	177	B-6567-08102	161
B-B6111-40022	177	B-B6717-92602	168	B-30131-55009	168	B-6567-08201	161
B-B6111-40023	177	B-B6717-92701	168	B-30131-55009	176	B-6567-08202	161
B-B6111-40026	177	B-B6717-92702	168	B-30141-91049	161	B-6567-08301	161
B-B6111-40034	177	B-B6717-92801	168	B-30161-50046	161	B-6567-08302	161
B-B6121-75007	168	B-B6717-92802	168	B-30161-50046	177	B-6567-08401	161
B-B6121-75007	176	B-B6717-92901	168	B-30161-91774	161	B-6567-08402	161
B-B6181-75007	168	B-B6717-92902	168	B-30161-91774	177	B-6567-08501	161
B-B6181-75007	176	B-B6717-93001	168	B-30191-40025	161	B-6567-08502	161
B-B6521-90004	168	B-B6717-93002	168	B-30191-40025	177	B-6567-08601	161
B-B6521-90004	176	B-B6717-93101	168	B-30191-55050	168	B-6567-08602	161
B-B6551-91008	161	B-B6717-93102	168	B-30191-55050	176	B-6567-08701	161
B-B6567-10601	177	B-B6717-93201	168	B-30461-50039	161	B-6567-08702	161
B-B6567-10602	177	B-B6717-93202	168	B-30461-50039	177	B-6567-08801	161
B-B6567-10701	177	B-B6717-93301	168	B-3050A-00093	161	B-6567-08802	161
B-B6567-10702	177	B-B6717-93302	168	B-3050A-00093	177	B-6567-08901	161
B-B6567-10801	177	B-B6717-93401	168	B-3050B-00119	161	B-6567-08902	161
B-B6567-10802	177	B-B6717-93402	168	B-3050B-00119	177	B-6567-09001	161
B-B6567-10901	177	B-B6717-93501	168	B-30961-04012	161	B-6567-09002	161
B-B6567-10902	177	B-B6717-93502	168	B-30961-04012	177	B-6567-09101	161
B-B6567-11001	177	B-B6717-93601	168	B-30961-55013	168	B-6567-09102	161
B-B6567-11002	177	B-B6717-93602	168	B-30961-55013	176	B-6567-09201	161
B-B6567-11101	177	B-B6717-93701	168	B-402-00704-13	136	B-6567-09202	161
B-B6567-11102	177	B-B6717-93702	168	B-402-00704-13	137	B-6567-09301	161
B-B6567-11201	177	B-B6717-93801	168	B-402-00704-13	138	B-6567-09302	161
B-B6567-11202	177	B-B6717-93802	168	B-402-00704-13	139	B-6567-09401	161
B-B6567-11301	177	B-B6717-93901	168	B-402-30905-02	136	B-6567-09402	161
B-B6567-11302	177	B-B6717-93902	168	B-402-30905-03	137	B-6567-09501	161
B-B6567-11401	177	B-B6717-94001	168	B-402-30905-04	138	B-6567-09502	161
B-B6567-11402	177	B-B6717-94002	168	B-402-30905-05	139	B-6567-09601	161
B-B6567-11501	177	B-B6717-94101	168	B-402-36066	136	B-6567-09602	161
B-B6567-11502	177	B-B6717-94102	168	B-402-36066	137	B-6567-09701	161
B-B6567-11601	177	B-B6717-94201	168	B-402-36066	138	B-6567-09702	161
B-B6567-11602	177	B-B6717-94202	168	B-402-36066	139	B-6567-09801	161
B-B6711-00001	168	B-B6717-94301	168	B-402-36067	136	B-6567-09802	161
B-B6711-00001	176	B-B6717-94302	168	B-402-36067	137	B-6567-09901	161
B-B6717-87601	176	B-B675A-00006	168	B-402-36067	138	B-6567-09902	161
B-B6717-87602	176	B-B675A-00006	176	B-402-36067	139	B-94721-22101	168
B-B6717-87701	176	B-B675B-00003	168	B-402-36151	136	B-94721-22101	176
B-B6717-87702	176	B-B675B-00003	176	B-402-36151	137	B-95123-07000	168
B-B6717-87801	176	B-B6983-75007	168	B-402-36151	138	B-95123-07000	176
B-B6717-87802	176	B-B6983-75007	176	B-402-36151	139	B-95151-04000	177
B-B6717-87901	176	B-C4300-22001	168	B-402-36603	136	B-95151-07500	168
B-B6717-87902	176	B-C4300-22001	176	B-402-36603	137	B-95151-07500	176
B-B6717-88001	176	B-023-06632-41	136	B-402-36603	138	BK-7341006000	60
B-B6717-88002	176	B-023-06632-41	137	B-402-36603	139	BK-8059061000	60
B-B6717-88101	176	B-023-06632-41	138	B-402-36924	137	BK-8104209010	60
B-B6717-88102	176	B-023-06632-41	139	B-402-36924	138	BK-81431A4700	60
B-B6717-88201	168	B-026-50103	136	B-402-36924	139	C-11452-2N0-C	153
B-B6717-88201	176	B-026-50103	137	B-402-37128	136	C-11452-2N0-C	155
B-B6717-88202	168	B-026-50103	138	B-402-37128	137	C-11452-2N0-E	153
B-B6717-88202	176	B-026-50103	139	B-402-37128	138	C-11452-2N0-E	155
B-B6717-88301	176	B-26570-30115	168	B-402-37128	139	C-11452-2N5-D	153
B-B6717-88302	176	B-26570-30115	176	B-402-37129	136	C-11452-2N5-D	154
B-B6717-88401	176	B-30096-02207	177	B-402-37129	137	R-402-00710-12	135
B-B6717-88402	176	B-30121-50102	161	B-402-37129	138	R-402-65004-41	135
B-B6717-88501	176	B-30121-50102	177	B-402-37129	139	R-403-21988	135
B-B6717-88502	176	B-30131-40017	161	B-6111-40022	161	W-K2PK-M	157
B-B6717-88601	176	B-30131-40017	177	B-6111-40024	161	W-K2PK-M	163
B-B6717-88602	176	B-30131-50018	161	B-6567-08101	161	W-K2PK-M	171

PARTS NUMBER INDEX

Part No.	Fig.No.	Part No.	Fig.No.	Part No.	Fig.No.	Part No.	Fig.No.
W-K2PK-M	179	01100-16020	122	01181-08016	124	01184-12025	167
Z-8-94132-674-0	10	01100-16040	97	01181-08025	12	01184-12025	172
Z-8-94132-675-0	10	01100-16045	75	01183-06010	19	01184-12025	175
Z-8-94367-294-0	10	01100-16050	182	01183-06010	20	01184-12025	175
Z-8-94367-956-0	10	01100-16060	174	01183-06010	107	01184-12025	175
Z-8-94367-957-0	10	01100-16070	168	01183-06010	108	01184-12025	180
01030-04014	40	01100-16070	176	01183-06012	104	01184-12030	111
01030-04020	46	01100-16075	168	01183-06012	141	01184-12050	158
01030-05055	25	01103-08016	53	01183-06012	142	01185-04010	74
01030-05055	26	01103-08016	56	01183-06012	143	01185-04012	14
01030-06010	74	01103-08016	69	01183-06012	144	01185-06016	19
01031-06065	102	01103-08016	74	01183-06016	21	01185-06016	20
01033-05014	17	01103-08020	57	01183-06016	22	01185-08015	132
01033-05014	18	01103-08030	63	01183-06016	170	01185-08016	3
01033-06012	55	01103-08040	63	01183-06016	170	01185-08016	4
01043-03010	14	01103-10018	168	01183-06020	167	01185-08016	5
01044-04014	40	01103-10018	176	01183-06020	167	01185-08016	6
01066-08008	62	01103-10020	183	01183-06020	167	01185-08016	19
01066-10012	151	01103-10030	59	01183-06020	175	01185-08016	20
01066-10012	151	01103-10030	63	01183-06020	175	01185-08016	23
01100-04012	14	01103-10030	63	01183-06020	175	01185-08016	29
01100-06020	46	01103-10035	45	01183-08012	39	01185-08016	30
01100-08020	36	01103-10040	57	01183-08012	55	01185-08016	30
01100-08020	36	01103-10040	63	01183-08012	130	01185-08016	31
01100-08020	36	01103-10045	158	01183-08012	131	01185-08016	31
01100-08020	48	01103-10045	164	01183-08012	141	01185-08016	32
01100-08020	49	01103-10045	172	01183-08012	142	01185-08016	32
01100-08020	59	01103-10045	180	01183-08012	143	01185-08016	33
01100-08025	38	01103-10060	63	01183-08012	144	01185-08016	38
01100-08025	55	01103-10065	59	01183-08016	2	01185-08016	39
01100-08025	103	01103-12025	1	01183-08016	10	01185-08016	59
01100-08030	11	01103-12030	1	01183-08016	21	01185-08016	74
01100-10025	105	01103-14040	161	01183-08016	22	01185-08016	103
01100-10025	106	01103-14040	169	01183-08016	39	01185-08016	104
01100-10025	107	01103-14040	177	01183-08016	39	01185-08016	107
01100-10030	106	01103-16065	160	01183-08016	56	01185-08016	108
01100-10030	108	01103-16065	166	01183-08016	105	01185-08016	123
01100-10040	53	01103-16065	174	01183-08016	106	01185-08016	126
01100-10040	104	01103-16065	182	01183-08016	123	01185-08016	128
01100-10055	54	01106-10030	69	01183-08016	185	01185-08016	129
01100-12020	100	01106-10035	69	01183-08025	149	01185-08016	147
01100-12070	184	01106-10045	69	01184-10012	178	01185-08016	147
01100-12080	183	01106-10060	69	01184-10016	57	01185-08020	12
01100-14025	159	01106-12040	64	01184-10020	169	01185-08020	30
01100-14025	165	01109-12025	122	01184-10025	53	01185-08020	33
01100-14025	165	01110-10025	72	01184-10025	54	01185-08020	36
01100-14025	165	01110-30150	120	01184-10025	115	01185-08020	55
01100-14025	165	01110-30150	121	01184-10025	182	01185-08020	178
01100-14025	173	01113-10035	72	01184-10030	53	01185-08025	51
01100-14025	181	01113-30200	121	01184-10030	54	01185-08025	52
01100-14030	159	01113-30250	121	01184-10030	107	01185-08025	131
01100-14030	165	01120-10040	106	01184-10030	108	01185-08030	126
01100-14030	165	01120-12040	161	01184-10030	108	01185-10016	126
01100-14030	165	01120-12040	161	01184-10040	178	01186-08025	45
01100-14030	173	01120-12040	184	01184-10040	185	01186-10016	151
01100-14030	173	01123-10045	57	01184-10050	115	01186-10020	13
01100-14030	173	01141-06012	74	01184-12025	158	01186-10020	178
01100-14030	181	01170-05045	63	01184-12025	164	01186-10030	77
01100-14035	165	01171-06025	98	01184-12025	167	01186-10030	77
01100-14035	173	01181-08016	124	01184-12025	167	01186-10030	77

PARTS NUMBER INDEX

Part No.	Fig.No.	Part No.	Fig.No.	Part No.	Fig.No.	Part No.	Fig.No.
01186-12025	98	01402-00006	55	02000-00012	175	02010-20010	161
01186-12025	122	01402-00008	38	02000-00012	175	02010-20010	161
01186-12040	98	01402-00008	55	02000-00014	71	02010-20010	169
01213-10025	55	01402-00008	103	02000-00016	174	02010-20010	169
01217-10030	1	01402-00008	112	02000-00016	182	02010-20010	177
01400-00004	46	01402-00008	113	02000-00022	57	02010-20010	177
01400-00006	23	01402-00008	114	02000-00024	56	02010-20010	184
01400-00006	46	01402-00010	105	02000-00030	74	02011-00008	53
01400-00006	103	01402-00010	106	02000-20010	161	02011-00008	56
01400-00006	123	01402-00010	107	02000-20010	161	02011-00008	57
01400-00006	125	01402-00010	135	02000-20010	169	02011-00008	63
01400-00006	132	01402-00010	157	02000-20010	169	02011-00008	63
01400-00008	12	01402-00010	163	02000-20010	177	02011-00008	69
01400-00008	30	01402-00010	171	02000-20010	177	02011-00008	74
01400-00008	31	01402-00010	179	02000-20010	184	02011-00010	57
01400-00008	32	01402-00012	183	02001-00012	122	02011-00010	59
01400-00008	36	01402-00012	184	02010-00004	14	02011-00010	63
01400-00008	36	01402-00018	168	02010-00004	40	02011-00010	69
01400-00008	36	01402-10014	71	02010-00004	46	02011-00010	72
01400-00008	38	01412-00030	74	02010-00006	23	02011-00010	168
01400-00008	40	01420-00006	23	02010-00006	46	02011-00010	176
01400-00008	48	02000-00004	14	02010-00006	103	02011-00010	183
01400-00008	49	02000-00004	46	02010-00006	123	02011-00012	1
01400-00008	51	02000-00005	104	02010-00006	125	02011-00012	64
01400-00008	52	02000-00005	141	02010-00006	132	02011-00012	90
01400-00008	63	02000-00005	142	02010-00008	11	02011-00012	92
01400-00008	133	02000-00005	143	02010-00008	12	02011-00012	94
01400-00008	134	02000-00005	144	02010-00008	40	02011-00012	96
01400-00010	54	02000-00006	23	02010-00008	51	02011-00014	161
01400-00010	57	02000-00006	55	02010-00008	52	02011-00014	169
01400-00010	74	02000-00006	103	02010-00008	133	02011-00014	177
01400-00010	77	02000-00006	104	02010-00008	134	02011-00016	78
01400-00010	104	02000-00006	104	02010-00008	183	02011-00016	80
01400-00010	107	02000-00006	106	02010-00010	13	02011-00016	82
01400-00010	108	02000-00006	125	02010-00010	53	02011-00016	84
01400-00010	161	02000-00008	12	02010-00010	54	02011-00016	160
01400-00010	161	02000-00008	74	02010-00010	74	02011-00016	166
01400-00010	184	02000-00008	107	02010-00010	108	02011-00016	174
01400-00012	1	02000-00008	108	02010-00010	135	02011-00016	182
01400-00012	90	02000-00008	123	02010-00012	97	02013-00012	122
01400-00012	92	02000-00008	124	02010-00012	100	02100-00020	57
01400-00012	94	02000-00008	130	02010-00012	184	02100-00020	71
01400-00012	96	02000-00008	131	02010-00014	159	02100-00022	57
01400-00012	97	02000-00008	183	02010-00014	165	02100-00025	56
01400-00012	161	02000-00010	7	02010-00014	165	02100-00030	58
01400-00012	161	02000-00010	11	02010-00014	173	02100-00040	62
01400-00012	184	02000-00010	13	02010-00014	173	02100-00040	161
01400-00018	161	02000-00010	74	02010-00014	173	02100-00040	168
01400-00018	168	02000-00010	77	02010-00014	181	02100-00040	176
01400-00018	176	02000-00010	104	02010-00016	75	02100-00040	177
01400-00018	177	02000-00010	123	02010-00016	97	02100-00040	184
01400-00018	183	02000-00010	135	02010-00016	122	02100-00045	158
01400-00018	184	02000-00010	183	02010-00016	168	02100-00045	164
01400-10016	78	02000-00012	71	02010-00016	174	02110-00014	183
01400-10016	80	02000-00012	97	02010-00016	176	02110-00018	162
01400-10016	82	02000-00012	104	02010-00016	182	02110-00018	170
01400-10016	84	02000-00012	167	02010-00020	64	02110-00018	178
01400-10020	64	02000-00012	167	02010-00030	120	02110-00018	185
01400-10020	65	02000-00012	167	02010-00030	121	02110-00022	63
01400-20010	13	02000-00012	175	02010-10006	74	02110-00028	183

PARTS NUMBER INDEX

Part No.	Fig.No.	Part No.	Fig.No.	Part No.	Fig.No.	Part No.	Fig.No.
02110-00030	63	03071-30211	74	04150-20202	140	04710-04190	178
02110-00035	97	03071-30214	65	04150-20202	140	04710-04190	185
02110-00037	71	03126-83201	74	04150-20303	73	04710-04195	162
02120-00038	58	03146-13201	74	04150-20404	140	04710-04195	162
02120-00040	58	03190-00006	169	04150-20404	170	04710-04195	162
02120-00040	61	03190-00006	169	04150-20404	178	04710-04200	178
02121-00058	62	03190-00013	57	04601-44230	178	04710-04200	185
02200-02020	107	03192-00012	65	04601-44255	178	04710-04205	162
02200-02020	108	03192-10012	65	04601-44279	178	04710-04205	178
02200-02020	130	03192-30072	58	04601-44283	185	04710-04205	178
02200-02020	131	03211-09501	65	04601-44309	178	04710-04205	185
02200-03020	104	03217-08501	74	04601-44312	185	04710-04205	185
02200-03030	161	03300-00160	57	04601-44328	178	04710-04210	162
02200-03030	168	03300-00180	57	04601-44332	185	04710-04210	178
02200-03030	176	03300-00280	170	04601-44353	178	04710-04210	185
02200-03030	177	03300-00280	178	04601-44356	185	04710-04215	162
02200-03030	183	03300-00280	185	04601-44361	178	04710-04220	162
02200-03030	184	03310-00300	57	04601-44364	185	04710-04220	178
02200-06055	74	03320-00110	73	04601-44397	178	04710-04225	162
02200-16010	55	03320-00110	140	04601-44439	178	04710-04225	178
02200-16010	104	03320-00110	140	04601-44482	178	04710-04230	162
02200-16010	141	03320-00140	73	04601-44515	178	04710-04230	162
02200-16010	142	03320-00140	73	04691-02035	147	04710-04230	162
02200-16010	143	03320-00140	73	04691-02035	147	04710-04240	162
02200-16010	144	03320-00140	140	04691-02038	147	04710-04245	178
02200-16015	104	03320-00140	147	04691-04123	146	04710-04250	162
02200-16015	106	03320-00140	150	04710-04005	118	04710-04250	162
02212-06016	63	03320-00140	162	04710-04110	162	04710-04250	178
02212-10020	64	03320-00140	162	04710-04120	162	04710-04260	162
02212-10020	69	03320-00140	170	04710-04130	162	04710-04265	162
02212-12020	57	03320-00140	170	04710-04135	162	04710-04265	178
02212-12020	59	03320-00140	170	04710-04135	178	04710-04270	178
02262-06015	55	03320-00140	178	04710-04140	178	04710-04275	162
02262-06015	104	03320-00140	178	04710-04145	162	04710-04280	178
02262-06020	55	03320-00140	185	04710-04145	162	04710-04285	162
02262-06020	106	03320-00140	185	04710-04145	162	04710-04285	178
02262-08025	107	03320-00180	135	04710-04150	178	04710-04295	162
02262-08025	108	03320-00180	140	04710-04150	178	04710-04300	162
02262-08045	130	03320-00180	162	04710-04150	185	04710-04320	162
02262-08045	131	03320-00180	169	04710-04155	178	04710-04330	162
02270-01014	162	03320-00180	170	04710-04160	162	04710-04355	162
02270-01014	170	03320-00180	170	04710-04160	178	04901-00100	56
02270-01014	178	03320-00180	178	04710-04160	185	04901-00100	151
02270-01014	185	03320-00180	178	04710-04165	162	04901-00100	160
02270-04020	63	03320-00180	178	04710-04165	178	04901-00100	166
02270-04035	63	03320-00180	185	04710-04165	185	04901-00100	174
02432-01008	153	03320-00180	185	04710-04170	162	04901-00100	182
02432-01008	172	03320-00180	185	04710-04170	162	04901-00190	56
03000-06207	58	03320-00210	183	04710-04175	162	04901-00190	74
03000-06208	58	03320-00240	140	04710-04175	178	04901-00190	74
03000-06208	58	03320-00280	162	04710-04175	185	04901-00190	75
03000-06208	61	03320-00290	135	04710-04180	162	04901-00190	105
03000-06210	68	03320-00340	169	04710-04180	162	04901-00190	106
03000-06306	58	03320-00340	184	04710-04180	178	04901-00191	74
03000-06306	58	03350-00750	97	04710-04180	185	04911-00020	148
03000-06306	61	03360-00210	183	04710-04185	162	04911-00021	162
03000-06306	62	04134-20303	147	04710-04185	178	04911-00021	162
03003-06306	58	04134-20404	178	04710-04185	185	04911-00021	178
03020-06904	71	04134-20404	185	04710-04190	148	04911-00021	178
03071-30207	74	04150-20202	73	04710-04190	162	04911-00023	150

PARTS NUMBER INDEX

Part No.	Fig.No.	Part No.	Fig.No.	Part No.	Fig.No.	Part No.	Fig.No.
04911-00040	8	06711-70012	79	09001-10057	177	12N43-42111	58
04911-00040	146	06711-70012	80	09001-10059	168	12N43-42121	58
04911-00042	146	06711-70012	81	09001-10059	168	12N43-42131	58
04911-00044	8	06711-70012	88	09001-10059	176	12N43-42141	58
04911-00044	146	06711-70012	88	09001-10061	177	12N43-42151	58
04911-00046	146	06712-60009	90	09001-10065	168	12N43-42161	58
04911-00060	3	06712-60009	91	09001-10065	176	12N43-42171	58
04911-00065	3	06712-60009	92	09001-10065	177	12N43-42191	58
04913-10200	19	06712-60009	93	09001-10069	168	12N43-42201	58
04913-10200	20	06731-00120	86	09001-10069	177	12N43-42211	58
04913-11100	107	06731-00120	88	09001-10071	176	12N43-42221	58
04913-11100	108	06804-70012	85	09001-10071	177	12N43-42251	58
04913-11380	100	06806-55015	87	09001-10073	168	12N43-42261	58
04914-00019	118	06806-60009	94	09001-10077	168	12N43-42271	58
04914-00019	170	06806-60009	94	09001-10077	176	12N43-42281	58
06001-55015	86	06806-60009	95	09001-10077	177	12N43-42291	58
06001-60009	92	06806-70012	82	09001-10081	168	12N43-42301	58
06001-60009	93	06806-70012	82	09001-10083	176	12N43-42321	58
06001-70012	80	06806-70012	83	09001-10083	177	12N43-42351	58
06001-70012	81	06806-70012	89	09001-10089	168	12N43-42401	57
06001-70012	88	06806-70012	89	09001-10089	177	12N43-42411	57
06001-70012	88	06807-60009	94	09001-10095	177	12N43-42421	57
06005-55015	86	06807-60009	94	09001-10097	168	12N43-42431	57
06005-60009	92	06807-60009	94	10A63-10201	56	12N43-42441	57
06005-60009	93	06807-70012	82	11243-82081	62	12N43-42471	57
06005-70012	80	06807-70012	82	11243-82091	62	12N43-42481	57
06005-70012	81	06807-70012	82	11243-82161	62	12N43-42501	57
06005-70012	88	06841-55015	87	11243-82181	62	12N43-42511	57
06005-70012	88	06841-60009	94	11243-82211	62	12N43-42521	57
06006-55015	86	06841-70012	82	115G3-82111	59	12N43-42551	58
06006-60009	90	06841-70012	89	115G3-82241	59	12N43-42561	58
06006-60009	91	06841-70012	89	115G3-82251	59	12N43-42571	58
06006-60009	92	06843-55015	87	115G3-82351	62	12N43-42581	58
06006-60009	93	06843-60009	94	115G3-82361	62	12N52-50201	54
06006-70012	78	06843-70012	82	115G3-82671	63	12N53-22001	68
06006-70012	79	06843-70012	89	116H3-82101	59	12N53-22011	68
06006-70012	80	06843-70012	89	116H3-82101	61	12N53-32001	66
06006-70012	81	06851-55015	87	116H3-82101	63	12N53-32011	66
06006-70012	88	06851-60009	94	116H3-82201	63	12N53-50201	67
06006-70012	88	06851-70012	82	117M7-10401	135	12N53-50231	67
06007-55015	86	06851-70012	89	118H3-82231	63	12N53-50301	69
06007-60009	92	06851-70012	89	12N42-50201	53	12N53-52031	69
06007-60009	93	09001-10035	168	12N43-10211	56	12N53-52061	69
06007-70012	80	09001-10037	176	12N43-12001	56	12N53-52081	69
06007-70012	81	09001-10039	168	12N43-12011	56	12N53-52091	69
06007-70012	88	09001-10041	168	12N43-12021	56	12N53-52101	69
06007-70012	88	09001-10041	176	12N43-12101	56	12N53-52111	69
06701-55015	86	09001-10045	168	12N43-12111	56	12N53-52121	69
06701-70012	78	09001-10045	168	12N43-12151	56	12N53-52131	69
06701-70012	79	09001-10045	176	12N43-12201	56	12N53-52141	69
06701-70012	80	09001-10047	168	12N43-19801	56	12N53-52151	69
06701-70012	81	09001-10049	177	12N43-19801	58	12N53-52161	69
06701-70012	88	09001-10051	168	12N43-19811	57	12N53-52171	69
06701-70012	88	09001-10051	168	12N43-40251	58	12N53-52181	69
06702-60009	90	09001-10051	176	12N43-42001	57	12N53-52191	69
06702-60009	91	09001-10053	176	12N43-42031	57	12N53-52201	69
06702-60009	92	09001-10053	177	12N43-42051	58	12N53-52211	69
06702-60009	93	09001-10055	168	12N43-42061	58	12N53-52221	69
06711-55015	86	09001-10057	168	12N43-42071	58	12N53-52231	69
06711-70012	78	09001-10057	176	12N43-42101	58	12N53-52241	69

PARTS NUMBER INDEX

Part No.	Fig.No.	Part No.	Fig.No.	Part No.	Fig.No.	Part No.	Fig.No.
12N53-52251	69	12N53-82621	59	15583-82521	61	212T0-80551	176
12N53-52271	69	12N53-82621	66	15583-82571	61	212T0-80561	168
12N53-52291	69	12N53-82621	69	15943-83261	59	212T0-80561	176
12N53-52341	69	12N53-82641	60	16113-52121	69	212T0-80571	176
12N53-52351	69	12N53-82641	66	16113-52141	69	212T0-80581	176
12N53-52381	69	12N53-82701	63	16402-54331	43	212T0-80591	176
12N53-52431	69	12N53-82711	59	16402-54331	47	212T0-80601	176
12N53-52441	69	12N53-82721	63	16402-54331	48	212T0-82001	168
12N53-52451	69	12N53-82731	63	16402-54331	49	212T0-82001	176
12N53-52461	69	12N53-82741	63	20A75-20201	104	212T0-82101	168
12N53-52471	69	12N53-82751	63	20A75-22001	104	212T0-82101	176
12N53-52481	69	12N53-82761	59	205A2-63311	46	21232-32551	11
12N53-52491	69	12N53-82771	63	20801-02141	10	21232-32551	13
12N53-52501	69	12N53-82781	63	209K2-40501	18	21237-52051	116
12N53-52511	69	12N53-82791	63	209K2-42002	25	21237-52051	116
12N53-59801	69	12N53-89801	59	209K2-42002	26	21237-52062	116
12N53-59811	69	12N53-89801	61	209K2-42021	25	21237-52062	116
12N53-59821	69	12N53-89811	59	209K2-42021	26	213T1-02011	2
12N53-80201	62	12N53-89831	63	209K2-42041	25	213T1-02021	2
12N53-80301	59	12003-12021	56	209K2-42041	26	214A0-51701	169
12N53-80311	59	12003-42052	57	209K2-42351	19	214A0-51711	169
12N53-80321	60	12003-42061	57	209K2-42351	20	214A0-51721	169
12N53-80341	63	12003-42251	58	209K2-42351	40	214A0-51731	169
12N53-82001	59	12003-42451	57	209K2-42351	51	214A0-51741	169
12N53-82011	59	12003-42461	57	209K2-42351	52	214A0-51751	169
12N53-82021	59	12163-82331	59	209K2-43001	128	214A0-51761	169
12N53-82041	59	12163-82421	59	209K2-43001	129	214A0-51771	169
12N53-82061	56	12163-82541	57	209P6-42831	9	214A0-51781	169
12N53-82061	59	12163-82541	59	209P6-42831	127	214A0-51791	169
12N53-82081	59	12163-82541	61	209P6-42831	130	214A0-51801	169
12N53-82091	61	12163-82561	60	209P6-42831	131	214A0-51811	169
12N53-82101	62	124G3-52011	69	210F2-42021	25	214A0-51821	169
12N53-82111	62	124T3-42651	67	210F2-42021	26	214A0-51831	169
12N53-82131	62	124T3-42661	67	210F2-42031	25	214A0-51841	169
12N53-82151	61	124T3-43041	12	210F2-42031	26	214A0-51851	169
12N53-82161	61	130C2-60302	46	210F8-42631	169	214A0-51861	169
12N53-82171	61	134A3-42071	58	210F8-42631	169	214A0-51871	169
12N53-82201	58	134A3-52041	69	21152-42091	19	214A0-51881	169
12N53-82201	61	134A3-52051	69	21152-42091	20	214A0-53681	169
12N53-82211	58	134B3-82401	62	21152-42091	52	214A0-53681	169
12N53-82211	61	134G3-82111	62	212T0-50501	168	214A0-53721	169
12N53-82221	63	134G3-82121	62	212T0-50511	168	214A0-53901	169
12N53-82231	63	134G3-82131	62	212T0-50521	168	214A0-53901	169
12N53-82251	63	134G3-82141	62	212T0-50531	168	214A0-53901	169
12N53-82291	63	134G3-89811	62	212T0-50541	168	214A0-53901	169
12N53-82321	63	134G3-89831	62	212T0-50551	168	214A0-59821	169
12N53-82331	63	135C3-12081	56	212T0-50561	168	214A0-59821	169
12N53-82351	63	139B3-82121	63	212T0-50571	168	214A0-62151	170
12N53-82361	63	14603-52131	69	212T0-50581	168	214A0-72701	174
12N53-82371	63	15573-42021	58	212T0-50591	168	214A0-72701	182
12N53-82401	63	15573-42151	57	212T0-50601	168	214A0-82681	168
12N53-82421	63	15573-42151	63	212T0-50611	168	214A0-82681	176
12N53-82451	63	15573-42151	64	212T0-50621	168	214A0-82831	160
12N53-82481	63	15583-82101	61	212T0-50631	168	214A0-82831	168
12N53-82501	63	15583-82411	63	212T0-50641	168	214A0-82831	176
12N53-82531	63	15583-82421	63	212T0-80501	176	214A0-93001	172
12N53-82551	63	15583-82441	63	212T0-80511	176	214A0-93011	172
12N53-82571	63	15583-82451	63	212T0-80521	176	214A0-93031	172
12N53-82581	63	15583-82461	63	212T0-80531	176	214A0-93041	172
12N53-82621	54	15583-82521	59	212T0-80541	176	214A0-93201	172

PARTS NUMBER INDEX

Part No.	Fig.No.	Part No.	Fig.No.	Part No.	Fig.No.	Part No.	Fig.No.
214A0-93211	172	214A7-42071	142	214A8-10602	171	214A8-44151	162
214A0-93231	172	214A7-42071	143	214A8-10602	179	214A8-44151	170
214A0-93241	172	214A7-42071	143	214A8-10612	157	214A8-44151	178
214A2-12001	7	214A7-42071	143	214A8-10612	163	214A8-44151	185
214A2-12001	11	214A7-42071	143	214A8-10612	171	214A8-46001	184
214A2-12021	7	214A7-42071	144	214A8-10612	179	214A8-52051	74
214A2-12111	7	214A7-42071	144	214A8-10622	157	214A8-52051	97
214A2-12121	7	214A7-42071	144	214A8-10622	163	214A9-20101	156
214A2-12141	7	214A7-42071	144	214A8-10622	171	214J8-42721	183
214A2-12201	7	214A7-42071	144	214A8-10622	179	214J8-46001	183
214A2-13001	7	214A7-42181	145	214A8-10632	157	214T0-83501	183
214A2-13011	7	214A7-42181	145	214A8-10632	163	214T0-83511	183
214A2-22071	10	214A7-42181	145	214A8-10632	171	214T0-83521	183
214A2-42331	21	214A7-42181	145	214A8-10632	179	214T0-83531	183
214A2-42331	22	214A7-42191	145	214A8-10642	157	214T0-83541	183
214A2-42331	106	214A7-42201	145	214A8-10642	163	215E4-32341	74
214A2-42611	7	214A8-02201	160	214A8-10642	171	215E4-39801	74
214A2-42611	19	214A8-02201	166	214A8-10642	179	215E4-52231	97
214A2-42611	20	214A8-02201	174	214A8-10653	157	215E8-42171	177
214A2-42611	35	214A8-02201	182	214A8-10653	163	215E8-42171	177
214A2-42611	35	214A8-10512	157	214A8-10653	171	215E8-42181	177
214A2-42611	37	214A8-10512	157	214A8-10653	179	215E8-42181	177
214A2-42611	50	214A8-10512	163	214A8-10663	157	216G0-93101	178
214A2-42611	51	214A8-10512	163	214A8-10663	163	216G0-93101	185
214A2-42611	52	214A8-10512	163	214A8-10663	171	216G0-93151	178
214A2-42621	19	214A8-10512	171	214A8-10663	179	216G1-02451	2
214A2-42621	20	214A8-10512	171	214A8-10673	157	216G1-02461	2
214A2-42621	47	214A8-10512	179	214A8-10673	163	216G1-02471	2
214A2-42621	48	214A8-10512	179	214A8-10673	171	216G1-02481	2
214A2-42621	49	214A8-10512	179	214A8-10673	179	216G1-02491	2
214A2-44001	39	214A8-10522	157	214A8-10683	157	216G1-02501	2
214A2-52002	55	214A8-10522	163	214A8-10683	163	216G2-22051	10
214A2-52012	55	214A8-10522	171	214A8-10683	171	216G2-40602	24
214A3-02011	65	214A8-10522	179	214A8-10683	179	216G2-40602	30
214A4-12161	71	214A8-10532	157	214A8-11001	157	216G2-40602	31
214A4-32041	74	214A8-10532	163	214A8-11001	163	216G2-40602	32
214A4-32051	74	214A8-10532	171	214A8-11001	171	216G2-40602	33
214A4-32161	74	214A8-10532	179	214A8-11001	179	216G2-40701	24
214A4-32201	75	214A8-10542	157	214A8-12001	157	216G2-40711	24
214A4-32211	75	214A8-10542	163	214A8-12001	163	216G2-40721	24
214A5-22001	104	214A8-10542	171	214A8-12001	171	216G2-40731	24
214A5-32312	107	214A8-10542	179	214A8-12001	179	216G2-42311	19
214A5-32312	114	214A8-10552	157	214A8-12011	157	216G2-42311	20
214A5-33012	114	214A8-10552	163	214A8-12011	163	216G2-43111	23
214A5-33031	114	214A8-10552	171	214A8-12011	171	216G2-43401	19
214A5-33041	114	214A8-10552	179	214A8-12011	179	216G2-43401	20
214A5-33052	114	214A8-10563	157	214A8-12021	157	216G2-43411	19
214A5-33062	114	214A8-10563	163	214A8-12021	163	216G2-43411	20
214A5-53012	154	214A8-10563	171	214A8-12021	171	216G2-43421	19
214A6-42252	101	214A8-10563	179	214A8-12021	179	216G2-43421	20
214A6-42771	127	214A8-10582	157	214A8-12031	157	216G2-43502	24
214A6-42771	127	214A8-10582	163	214A8-12031	163	216G2-43502	30
214A6-42781	132	214A8-10582	171	214A8-12031	171	216G2-43502	31
214A6-42781	132	214A8-10582	179	214A8-12031	179	216G2-43502	32
214A7-42071	55	214A8-10592	157	214A8-42661	161	216G2-43502	33
214A7-42071	55	214A8-10592	163	214A8-42661	169	216G2-43531	24
214A7-42071	141	214A8-10592	171	214A8-42661	177	216G2-43531	30
214A7-42071	141	214A8-10592	179	214A8-42661	183	216G2-43531	31
214A7-42071	142	214A8-10602	157	214A8-42661	184	216G2-43531	32
214A7-42071	142	214A8-10602	163	214A8-42721	184	216G2-43531	33

PARTS NUMBER INDEX

Part No.	Fig.No.	Part No.	Fig.No.	Part No.	Fig.No.	Part No.	Fig.No.
216G2-43542	24	216G6-42451	123	216H3-92281	127	22N42-42201	15
216G2-43542	30	216G6-42481	123	216H5-42141	123	22N43-90201	55
216G2-43542	31	216G6-42541	123	216H7-82111	150	22N43-90211	55
216G2-43542	32	216G6-42541	123	217G2-32001	11	22N43-90301	55
216G2-43542	33	216G6-42921	125	217G2-32001	12	22N43-90511	55
216G2-43551	24	216G6-42931	125	217G2-42021	23	22N43-92201	55
216G2-43551	30	216G6-43561	122	217G2-42301	19	22N43-92301	55
216G2-43551	31	216G6-52161	126	217G2-42301	20	22N43-92701	55
216G2-43551	32	216G6-52291	123	217M1-02001	3	22N43-92711	55
216G2-43551	33	216G6-52291	126	217M2-12221	8	22N43-92731	55
216G2-43562	24	216G6-52291	130	22B51-02201	3	22N43-92901	55
216G2-43562	30	216G6-52291	131	22N19-12151	153	22N43-92911	55
216G2-43562	31	216G7-32021	136	22N19-12161	153	22N43-93001	55
216G2-43562	32	216G7-32021	137	22N19-12171	153	22N43-93011	55
216G2-43562	33	216G7-32021	138	22N19-12181	153	22N43-93021	55
216G2-43571	24	216G7-32021	139	22N19-12281	153	22N43-93031	55
216G2-43571	30	216G7-52051	117	22N19-12601	153	22N45-30303	105
216G2-43571	31	216G7-52201	118	22N40-50201	183	22N45-32101	109
216G2-43571	32	216G8-12101	157	22N40-50221	183	22N45-32131	109
216G2-43571	33	216G8-12101	163	22N40-50231	183	22N45-32151	107
216G2-43582	24	216G8-12101	171	22N40-50261	183	22N45-32161	107
216G2-43582	30	216G8-12101	179	22N40-50401	183	22N45-32201	107
216G2-43582	31	216G8-12921	157	22N40-50421	183	22N45-40202	105
216G2-43582	32	216G8-12921	163	22N40-50431	183	22N45-40302	105
216G2-43582	33	216G8-12921	171	22N40-50461	183	22N45-42101	105
216G2-43592	24	216G8-12921	179	22N40-50601	183	22N45-42701	109
216G2-43592	30	216G8-33351	174	22N40-50621	183	22N45-42801	109
216G2-43592	31	216G8-33351	182	22N40-50631	183	22N50-40201	166
216G2-43592	32	216G8-33361	160	22N40-50661	183	22N50-40211	166
216G2-43592	33	216G8-33361	166	22N40-70201	182	22N50-40221	166
216G2-43602	24	216G8-33361	174	22N40-70231	182	22N50-40231	166
216G2-43602	30	216G8-33361	174	22N40-70241	182	22N50-40241	166
216G2-43602	31	216G8-33361	182	22N40-70251	182	22N50-40251	166
216G2-43602	32	216G8-33361	182	22N40-70261	182	22N50-40261	166
216G2-43602	33	216G8-33371	160	22N40-70401	182	22N50-40271	166
216G2-43611	24	216G8-33371	166	22N40-70431	182	22N50-40281	166
216G2-43611	30	216G8-33371	174	22N40-70441	182	22N50-40291	166
216G2-43611	31	216G8-33371	174	22N40-70451	182	22N50-40301	166
216G2-43611	32	216G8-33371	182	22N40-70461	182	22N50-40311	166
216G2-43611	33	216G8-33371	182	22N40-70601	182	22N50-40321	166
216G2-43622	24	216G8-33401	160	22N40-70631	182	22N50-40331	166
216G2-43622	30	216G8-33401	166	22N40-70641	182	22N50-40341	166
216G2-43622	31	216G8-33401	174	22N40-70651	182	22N50-40351	166
216G2-43622	32	216G8-33401	182	22N40-70661	182	22N50-40361	166
216G2-43622	33	216G8-52301	160	22N40-72191	182	22N50-40371	166
216G2-43631	24	216G8-52301	166	22N40-72311	183	22N50-40381	166
216G2-43631	30	216G8-52301	174	22N40-74301	183	22N50-40401	166
216G2-43631	31	216G8-52301	182	22N40-74311	183	22N50-40411	166
216G2-43631	32	216G8-53001	152	22N40-74501	183	22N50-40421	166
216G2-43631	33	216G8-53011	152	22N40-80261	183	22N50-40431	166
216G2-43651	19	216G9-12052	154	22N40-80461	183	22N50-40441	166
216G2-43651	20	216G9-12062	154	22N40-80661	183	22N50-40451	166
216G2-43711	19	216G9-12071	154	22N40-81001	185	22N50-40461	166
216G2-43711	20	216G9-12071	155	22N40-81091	185	22N50-40471	166
216G4-12101	71	216G9-12131	154	22N40-82201	185	22N50-40481	166
216G4-12111	71	216G9-12131	155	22N40-82221	185	22N50-40491	166
216G5-32201	112	216H3-92171	123	22N40-82251	185	22N50-40501	166
216G5-32331	112	216H3-92171	130	22N40-82801	185	22N50-40511	166
216G5-32341	112	216H3-92171	131	22N40-90201	180	22N50-40521	166
216G5-42011	107	216H3-92281	127	22N41-00201	1	22N50-40531	166

PARTS NUMBER INDEX

Part No.	Fig.No.	Part No.	Fig.No.	Part No.	Fig.No.	Part No.	Fig.No.
22N50-40541	166	22N52-22101	119	22N54-32231	74	22N56-40272	131
22N50-40551	166	22N52-22201	117	22N54-32241	74	22N56-40302	124
22N50-40561	166	22N52-22201	119	22N54-32311	75	22N56-40361	123
22N50-40571	166	22N52-30101	11	22N54-32321	75	22N56-40371	124
22N50-40581	166	22N52-32021	13	22N54-32351	74	22N56-40401	124
22N50-50511	168	22N52-40301	14	22N54-32361	74	22N56-40411	130
22N50-50521	168	22N52-42021	19	22N54-32401	74	22N56-40421	130
22N50-50531	168	22N52-42021	20	22N54-32402	74	22N56-40451	123
22N50-60201	164	22N52-42031	19	22N54-32481	74	22N56-40461	123
22N50-70201	174	22N52-42031	20	22N54-32501	74	22N56-40471	123
22N50-70211	174	22N52-42101	19	22N54-32511	74	22N56-42041	122
22N50-70221	174	22N52-42101	20	22N54-32801	74	22N56-42602	125
22N50-70231	174	22N52-42111	23	22N54-32941	74	22N56-42612	125
22N50-70241	174	22N52-42201	16	22N54-32971	74	22N56-42701	128
22N50-70251	174	22N52-42251	25	22N54-50201	97	22N56-42701	129
22N50-70261	174	22N52-42301	23	22N54-50221	97	22N56-42711	132
22N50-70271	174	22N52-42311	19	22N54-52001	97	22N56-42721	132
22N50-70281	174	22N52-42311	20	22N54-52101	97	22N56-42731	128
22N50-70291	174	22N52-42321	19	22N54-52121	97	22N56-42731	129
22N50-70301	174	22N52-42321	20	22N54-52141	97	22N56-42741	128
22N50-70401	174	22N52-42331	19	22N54-52151	97	22N56-42741	129
22N50-70411	174	22N52-42331	20	22N54-52201	97	22N56-42751	128
22N50-70421	174	22N52-42501	14	22N54-52251	97	22N56-42751	129
22N50-70431	174	22N52-42511	14	22N54-59801	97	22N56-42761	132
22N50-70441	174	22N52-43001	19	22N55-10161	98	22N56-42771	129
22N50-70451	174	22N52-43001	20	22N55-12271	99	22N56-42791	128
22N50-70461	174	22N53-00302	64	22N55-12281	99	22N56-42791	129
22N50-70471	174	22N53-00602	64	22N55-12571	100	22N56-42811	132
22N50-70481	174	22N53-00612	64	22N55-12701	101	22N56-42811	132
22N50-70491	174	22N53-02001	65	22N55-12711	101	22N56-42851	132
22N50-70501	174	22N53-02071	65	22N55-12721	101	22N56-42861	128
22N50-70601	174	22N53-02151	64	22N55-12901	103	22N56-42861	129
22N50-70611	174	22N53-02201	70	22N55-13181	98	22N56-42901	127
22N50-70621	174	22N53-02212	70	22N55-13181	122	22N56-42911	127
22N50-70631	174	22N53-02601	64	22N55-13191	98	22N56-43021	132
22N50-70641	174	22N53-02611	64	22N55-20201	104	22N56-43021	132
22N50-70651	174	22N53-70101	70	22N55-20211	104	22N56-43021	132
22N50-70661	174	22N53-70201	70	22N55-22011	104	22N56-43021	132
22N50-70671	174	22N54-10201	71	22N55-22031	104	22N56-43031	132
22N50-70681	174	22N54-10301	72	22N55-22121	104	22N56-43041	123
22N50-70691	174	22N54-10311	72	22N55-22131	104	22N56-43051	123
22N50-70701	174	22N54-12011	71	22N55-40202	106	22N56-43221	123
22N50-73191	178	22N54-12021	71	22N55-40302	106	22N56-43251	130
22N50-81601	177	22N54-12022	71	22N55-40402	106	22N56-43251	131
22N50-81611	177	22N54-12201	128	22N55-42101	106	22N56-43271	123
22N50-81621	177	22N54-12201	129	22N55-42141	107	22N56-43281	123
22N50-81631	177	22N54-12311	128	22N55-42141	108	22N56-43411	132
22N50-81641	177	22N54-12311	129	22N55-42171	109	22N56-43421	132
22N50-81651	177	22N54-12321	128	22N55-42171	110	22N56-43421	132
22N50-81661	177	22N54-12321	129	22N55-42601	106	22N56-43421	132
22N50-81671	177	22N54-30101	74	22N55-42702	110	22N56-43421	132
22N50-81681	177	22N54-30102	74	22N55-42802	110	22N56-43431	132
22N50-81691	177	22N54-30121	74	22N55-50101	115	22N56-43531	123
22N50-81701	177	22N54-30122	74	22N56-32041	120	22N56-43531	124
22N50-90101	172	22N54-32131	74	22N56-40101	122	22N56-43541	123
22N50-92101	178	22N54-32151	74	22N56-40202	123	22N56-43771	132
22N50-92101	185	22N54-32181	74	22N56-40203	123	22N56-43801	132
22N51-00161	1	22N54-32201	74	22N56-40252	130	22N56-43831	132
22N51-00201	1	22N54-32211	74	22N56-40262	130	22N56-43871	132
22N51-00211	1	22N54-32221	74	22N56-40272	130	22N56-43881	132

PARTS NUMBER INDEX

Part No.	Fig.No.	Part No.	Fig.No.	Part No.	Fig.No.	Part No.	Fig.No.
22N56-43911	132	22N57-42161	141	22N58-30311	160	22N58-40361	161
22N56-43921	132	22N57-42161	142	22N58-30321	160	22N58-40371	161
22N56-43931	132	22N57-42161	143	22N58-30331	160	22N58-40381	161
22N56-50201	126	22N57-42201	136	22N58-30341	160	22N58-43011	161
22N56-50211	126	22N57-42201	137	22N58-30351	160	22N58-43011	161
22N56-50212	126	22N57-42201	138	22N58-30361	160	22N58-43011	169
22N56-52201	126	22N57-42201	139	22N58-30371	160	22N58-43011	169
22N56-52222	126	22N57-42211	136	22N58-30381	160	22N58-43011	183
22N56-52231	126	22N57-42211	137	22N58-30391	160	22N58-43011	184
22N56-52241	126	22N57-42211	138	22N58-30401	160	22N58-45001	162
22N56-52251	126	22N57-42211	139	22N58-30411	160	22N58-45001	178
22N56-52302	127	22N57-52101	118	22N58-30411	160	22N58-45001	185
22N56-52311	127	22N57-52102	118	22N58-30421	160	22N58-50101	151
22N56-52321	127	22N57-52302	117	22N58-30421	160	22N58-50111	151
22N56-52351	126	22N57-62101	146	22N58-30431	160	22N58-50121	151
22N56-52351	126	22N57-62201	146	22N58-30431	160	22N58-50131	151
22N56-52361	126	22N57-62221	149	22N58-30441	160	22N58-50141	151
22N56-52402	126	22N57-62381	147	22N58-30441	160	22N58-50201	151
22N57-30221	136	22N57-62391	147	22N58-30451	160	22N58-50211	151
22N57-30231	137	22N57-62401	149	22N58-30451	160	22N58-50221	151
22N57-30241	138	22N57-62451	149	22N58-30461	160	22N58-50231	151
22N57-30251	139	22N57-62531	149	22N58-30471	160	22N58-50241	151
22N57-30321	136	22N57-62801	147	22N58-30481	160	22N58-50301	152
22N57-30331	137	22N57-63001	146	22N58-30491	160	22N58-50311	152
22N57-30341	138	22N57-63011	140	22N58-30501	160	22N58-50311	152
22N57-30351	139	22N57-80201	150	22N58-30511	160	22N58-50311	152
22N57-32041	136	22N58-10501	157	22N58-30521	160	22N58-50311	152
22N57-32041	137	22N58-10501	163	22N58-30531	160	22N58-52101	151
22N57-32041	138	22N58-10501	171	22N58-30541	160	22N58-52111	151
22N57-32041	139	22N58-10501	179	22N58-30551	160	22N58-52121	151
22N57-40011	141	22N58-10511	157	22N58-30561	160	22N58-52301	151
22N57-40011	142	22N58-10511	163	22N58-30571	160	22N58-52801	151
22N57-40011	143	22N58-10511	171	22N58-30581	160	22N58-52811	151
22N57-40011	144	22N58-10511	179	22N58-30591	160	22N58-52821	151
22N57-40021	141	22N58-10521	157	22N58-32701	158	22N58-52831	151
22N57-40021	142	22N58-10521	163	22N58-32701	164	22N58-52841	151
22N57-40021	143	22N58-10521	171	22N58-32701	172	22N58-52851	151
22N57-40021	144	22N58-10521	179	22N58-32701	180	22N58-52861	151
22N57-40031	142	22N58-20201	158	22N58-32711	158	22N58-52871	151
22N57-40031	143	22N58-20201	158	22N58-32711	164	22N58-52901	151
22N57-40031	144	22N58-20701	158	22N58-32711	172	22N58-52911	151
22N57-40041	143	22N58-22001	173	22N58-32711	180	22N58-52921	151
22N57-40041	144	22N58-22111	173	22N58-34501	160	22N58-52931	151
22N57-40051	144	22N58-22121	173	22N58-34601	160	22N58-52941	151
22N57-42001	141	22N58-30201	160	22N58-40201	161	22N58-53001	152
22N57-42001	142	22N58-30211	160	22N58-40211	161	22N58-53101	152
22N57-42001	143	22N58-30211	160	22N58-40221	161	22N58-53101	152
22N57-42001	144	22N58-30221	160	22N58-40231	161	22N59-12041	153
22N57-42101	141	22N58-30221	160	22N58-40241	161	22N59-12051	153
22N57-42101	142	22N58-30231	160	22N58-40251	161	22N59-12061	153
22N57-42101	143	22N58-30231	160	22N58-40261	161	22N59-12101	153
22N57-42101	144	22N58-30241	160	22N58-40271	161	22N59-12111	153
22N57-42121	141	22N58-30241	160	22N58-40281	161	22N59-12151	153
22N57-42121	142	22N58-30251	160	22N58-40291	161	22N59-12161	153
22N57-42121	143	22N58-30251	160	22N58-40301	161	22N59-12171	153
22N57-42121	144	22N58-30261	160	22N58-40311	161	22N59-12181	153
22N57-42151	141	22N58-30271	160	22N58-40321	161	22N59-12261	154
22N57-42151	142	22N58-30281	160	22N58-40331	161	22N59-12281	153
22N57-42151	143	22N58-30291	160	22N58-40341	161	22N59-12351	154
22N57-42151	144	22N58-30301	160	22N58-40351	161	22N59-12601	153

PARTS NUMBER INDEX

Part No.	Fig.No.	Part No.	Fig.No.	Part No.	Fig.No.	Part No.	Fig.No.
22N90-90152	178	22218-40191	168	22679-45771	168	22679-46691	161
22N90-90161	178	22218-40191	176	22679-45791	168	22679-46811	161
22S57-82001	150	22218-40191	177	22679-45791	176	22717-40061	104
22U42-42211	21	22218-40191	183	22679-45811	168	22717-40081	161
22U51-00101	1	22218-40191	184	22679-45811	183	22717-40081	177
22U51-00201	1	22218-42111	168	22679-45831	177	22854-40201	85
22U51-00211	1	22218-42111	176	22679-45851	161	229F0-51201	169
22U51-00301	2	22218-42111	177	22679-45851	183	229F0-51211	169
22U51-02601	3	22252-32241	11	22679-45871	176	229F0-51221	169
22U52-12001	8	22252-32241	13	22679-45891	161	229F0-51231	169
22U52-12011	8	22252-32251	7	22679-45891	168	229F0-51241	169
22U52-12201	6	22252-32251	11	22679-45891	168	229F0-51251	169
22U52-30111	13	22256-42001	27	22679-45891	177	229F0-51261	169
22U52-42151	23	22256-42001	28	22679-45911	161	229F0-51271	169
22U52-42211	22	22256-42001	29	22679-45911	176	229F0-51281	169
22U55-22102	104	22256-42001	123	22679-45931	183	229F0-51291	169
22U57-62001	146	224G2-32011	13	22679-45951	168	229F0-51301	169
22018-30121	158	224G5-42061	107	22679-45951	177	229F0-51311	169
22018-30121	164	224G5-42061	108	22679-45951	183	229F0-51321	169
22018-30121	172	224T8-52291	183	22679-45971	161	229F0-51331	169
22018-30121	180	224T8-53021	152	22679-45991	168	229F0-51341	169
22018-30261	158	225A7-62021	135	22679-45991	176	229F0-51351	169
22018-30261	164	225N8-43021	161	22679-45991	184	229F0-51361	169
22018-30261	172	225R6-32001	121	22679-46011	168	229F0-51371	169
22018-30261	180	225R6-42031	55	22679-46011	168	229F0-51381	169
22132-40041	27	225R6-42031	128	22679-46011	176	229F0-94101	178
22132-40041	28	225R6-42031	129	22679-46031	161	229F0-94101	185
22132-40202	27	225R9-12101	121	22679-46031	177	229F2-22071	119
22132-40202	28	22517-40051	141	22679-46051	161	229F2-22151	117
22192-22091	10	22517-40051	142	22679-46071	184	229F2-22151	119
22192-42411	27	22517-40051	143	22679-46091	177	229F2-22171	119
22192-42411	28	22517-40051	144	22679-46111	161	229G0-52251	183
22193-03001	64	22517-40051	161	22679-46111	168	230C2-42201	22
22199-12401	56	22517-40051	177	22679-46111	176	230C2-42201	51
22199-12401	74	22548-34031	158	22679-46111	184	230C2-42201	52
22199-12401	74	22548-34051	158	22679-46151	161	23019-20011	156
22199-12401	75	22548-34061	158	22679-46151	161	231A0-82001	168
22199-12401	97	22580-53321	169	22679-46151	177	231A0-82001	176
22199-12401	105	22580-53321	169	22679-46171	161	231A8-10101	157
22199-12401	106	22655-42591	108	22679-46171	168	231A8-10101	157
22199-12401	151	22658-52301	97	22679-46171	177	231A8-10101	163
22199-12401	151	22673-72111	70	22679-46191	184	231A8-10101	163
22199-22001	156	22673-72131	70	22679-46211	176	231A8-10101	171
22199-22251	156	22673-72141	70	22679-46211	184	231A8-10101	171
22199-22261	156	22673-72161	70	22679-46231	168	231A8-10101	179
222A2-10211	4	22673-72252	70	22679-46271	161	231A8-10101	179
222A2-10211	5	22673-72261	70	22679-46271	177	231A8-10171	157
222A2-22061	119	22673-72321	70	22679-46311	168	231A8-10171	163
222A2-42031	128	22673-72391	70	22679-46331	161	231A8-10171	171
222A2-42031	129	22673-79801	70	22679-46331	176	231A8-10171	179
222A2-42511	27	22679-43831	169	22679-46371	168	231A8-12001	157
222A2-42511	28	22679-43831	184	22679-46391	161	231A8-12001	163
222A6-42451	124	22679-45611	168	22679-46391	177	231A8-12001	171
222A6-42461	124	22679-45651	176	22679-46411	176	231A8-12001	179
222A9-32011	103	22679-45671	168	22679-46451	161	231A8-12011	157
22208-40031	168	22679-45711	161	22679-46491	177	231A8-12011	163
22208-40031	176	22679-45711	168	22679-46531	161	231A8-12011	171
22208-40031	177	22679-45731	176	22679-46531	168	231A8-12011	179
22214-30321	74	22679-45731	183	22679-46591	177	231A8-12021	157
22218-40191	161	22679-45771	161	22679-46651	168	231A8-12021	163

PARTS NUMBER INDEX

Part No.	Fig.No.	Part No.	Fig.No.	Part No.	Fig.No.	Part No.	Fig.No.
231A8-12021	171	234A0-50321	169	234A3-72021	70	234A8-10621	179
231A8-12021	179	234A0-50331	169	234A3-72031	70	234A8-10631	157
231A8-12031	157	234A0-50341	169	234A3-72101	70	234A8-10631	163
231A8-12031	163	234A0-50351	169	234A6-32001	120	234A8-10631	171
231A8-12031	171	234A0-50361	169	234A6-32001	121	234A8-10631	179
231A8-12031	179	234A0-50371	169	234A6-43121	124	234A8-10641	157
231F8-10501	157	234A0-50381	169	234A8-02101	162	234A8-10641	163
231F8-10501	163	234A0-50501	169	234A8-02101	170	234A8-10641	171
231F8-10501	171	234A0-50511	169	234A8-02201	162	234A8-10641	179
231F8-10501	179	234A0-50521	169	234A8-10501	157	234A8-10652	157
231F8-10571	157	234A0-50531	169	234A8-10501	163	234A8-10652	163
231F8-10571	163	234A0-50541	169	234A8-10501	171	234A8-10652	171
231F8-10571	171	234A0-50551	169	234A8-10501	179	234A8-10652	179
231F8-10571	179	234A0-50561	169	234A8-10511	157	234A8-10662	157
232A0-62001	170	234A0-50571	169	234A8-10511	163	234A8-10662	163
232A8-42201	169	234A0-50581	169	234A8-10511	171	234A8-10662	171
232A8-42201	169	234A0-50591	169	234A8-10511	179	234A8-10662	179
232A8-42201	177	234A0-50601	169	234A8-10521	157	234A8-10672	157
232A8-42201	177	234A0-50611	169	234A8-10521	163	234A8-10672	163
232A8-42201	183	234A0-50621	169	234A8-10521	171	234A8-10672	171
232A8-42601	184	234A0-50631	169	234A8-10521	179	234A8-10672	179
232A8-42621	184	234A0-50641	169	234A8-10531	157	234A8-10682	157
232A8-42631	184	234A0-50651	169	234A8-10531	163	234A8-10682	163
232L8-42601	183	234A0-50661	169	234A8-10531	171	234A8-10682	171
232L8-42621	183	234A0-50671	169	234A8-10531	179	234A8-10682	179
232L8-42631	183	234A0-50681	169	234A8-10541	157	234A8-22202	159
23232-42072	21	234A0-50701	169	234A8-10541	163	234A8-22202	165
23232-42072	22	234A0-50711	169	234A8-10541	171	234A8-22202	181
23235-40091	111	234A0-50721	169	234A8-10541	179	234A8-40701	162
23322-22011	10	234A0-50731	169	234A8-10551	157	234A8-40701	170
234A0-50001	169	234A0-50741	169	234A8-10551	163	234A8-40701	178
234A0-50011	169	234A0-50751	169	234A8-10551	171	234A8-40701	185
234A0-50021	169	234A0-50761	169	234A8-10551	179	234A8-41001	162
234A0-50031	169	234A0-50771	169	234A8-10562	157	234A8-41001	170
234A0-50041	169	234A0-50781	169	234A8-10562	163	234A8-41001	178
234A0-50051	169	234A0-50791	169	234A8-10562	171	234A8-41001	185
234A0-50061	169	234A0-50801	169	234A8-10562	179	234A8-41101	162
234A0-50071	169	234A0-50811	169	234A8-10571	157	234A8-41101	170
234A0-50081	169	234A0-50821	169	234A8-10571	163	234A8-42551	161
234A0-50091	169	234A0-50831	169	234A8-10571	171	234A8-42551	161
234A0-50101	169	234A0-50841	169	234A8-10571	179	234A8-42551	169
234A0-50111	169	234A0-50851	169	234A8-10581	157	234A8-42551	169
234A0-50121	169	234A0-50861	169	234A8-10581	163	234A8-42551	177
234A0-50131	169	234A0-50871	169	234A8-10581	171	234A8-42551	177
234A0-50141	169	234A0-50881	169	234A8-10581	179	234A8-42551	184
234A0-50151	169	234A0-51231	169	234A8-10591	157	234A8-42561	169
234A0-50161	169	234A0-52501	169	234A8-10591	163	234A8-42561	169
234A0-50171	169	234A0-52501	169	234A8-10591	171	234A8-42561	177
234A0-50181	169	234A0-52511	169	234A8-10591	179	234A8-42561	177
234A0-50201	169	234A0-52511	169	234A8-10601	157	234A8-42571	169
234A0-50211	169	234A0-52611	169	234A8-10601	163	234A8-42571	169
234A0-50221	169	234A0-52611	169	234A8-10601	171	234A8-42571	177
234A0-50241	169	234A0-62051	170	234A8-10601	179	234A8-42571	177
234A0-50251	169	234A0-62111	170	234A8-10611	157	234A8-42571	183
234A0-50261	169	234A2-12201	4	234A8-10611	163	234A8-42602	162
234A0-50271	169	234A2-12201	5	234A8-10611	171	234A8-42602	170
234A0-50281	169	234A2-12211	4	234A8-10611	179	234A8-42602	178
234A0-50291	169	234A2-12211	5	234A8-10621	157	234A8-42602	185
234A0-50301	169	234A2-42301	39	234A8-10621	163	234A8-42611	162
234A0-50311	169	234A3-72001	70	234A8-10621	171	234A8-42611	170

PARTS NUMBER INDEX

Part No.	Fig.No.	Part No.	Fig.No.	Part No.	Fig.No.	Part No.	Fig.No.
234A8-42611	178	23654-32041	74	239A8-20101	173	24459-42951	178
234A8-42611	185	23654-32161	74	239A8-20111	165	24459-42951	185
234A8-42622	162	23654-34051	76	239A8-20111	173	246B2-43221	51
234A8-42622	170	23654-40501	90	239A8-20121	165	246B2-43221	52
234A8-42622	178	23654-40501	92	239A8-20121	173	24662-22032	10
234A8-42622	185	23654-40501	94	239A8-20131	165	24662-22131	10
234A8-43501	161	23654-40501	96	239A8-20131	173	247C2-43301	51
234A8-43501	168	23654-40511	92	239A8-20141	165	247C2-43301	52
234A8-43501	176	23655-22101	104	239A8-20141	173	247C2-43501	52
234A8-43501	177	23655-22101	123	239A9-12301	154	247C2-43601	51
234A8-43501	183	23655-42421	105	239A9-12501	154	247C2-43601	52
234A8-43501	184	23655-42421	105	239A9-92001	103	24868-42111	161
23451-02011	13	23655-42421	106	239A9-92001	103	24868-42111	177
23452-42181	23	23655-42421	106	239B2-10102	5	24868-42111	177
23453-02071	65	23656-42601	63	239B2-12141	4	25592-42081	23
23453-02091	65	23657-12002	135	239B2-12141	5	25592-42121	119
23453-02131	65	23657-42131	142	23917-42191	169	25595-42411	113
23454-40501	78	23658-42531	177	23917-42191	184	25595-42421	113
23454-40501	80	23658-52101	151	240A5-42411	109	25595-42452	112
23454-40501	82	23658-52101	151	242F6-80101	133	25595-42452	113
23454-40501	84	23658-52401	151	242F6-80201	134	25595-42452	114
23454-40601	80	23658-52401	151	242F6-82041	133	25595-42482	113
23457-42041	142	23659-12101	155	242F6-82041	134	25595-42491	107
23457-42041	143	23659-42161	165	242F6-82051	133	25595-42491	108
23458-32052	158	23659-42161	173	242F6-82051	134	25595-42501	113
23460-53171	97	23678-06002	160	242F6-82081	133	25599-22001	156
23500-82001	161	23678-06002	166	242F6-82091	133	25599-22051	156
23500-82001	168	23678-06002	174	242F6-82101	133	25599-22061	156
23500-82001	176	23678-06002	182	242F6-82101	134	25599-32001	123
23500-82001	177	23679-45801	183	242F6-82111	133	25599-32021	123
23500-82001	184	23772-12071	4	242F6-82111	134	256C1-08011	2
23647-40041	141	23772-12071	5	242F6-82121	133	256C1-12111	104
23650-52841	169	23775-42101	108	242F6-82121	134	256C2-42231	23
23650-52841	169	238A2-42151	23	242F6-82141	133	256C6-32011	1
23650-52851	169	238F9-12071	154	242F6-82271	133	256C9-52372	1
23650-52851	169	23813-00071	76	242F6-82281	133	256T2-42121	128
23650-52861	169	23813-00081	76	242F6-82361	134	256T2-42121	129
23650-52861	169	23819-20011	156	242F6-82371	134	25785-43091	107
23650-83521	184	23819-20021	156	24235-42091	111	25790-94021	178
23650-83531	184	23870-52871	140	24237-62331	73	25790-94021	185
23650-83551	184	239A2-10102	4	243C6-40021	123	26062-42881	35
23650-83561	184	239A2-12021	7	243C6-42821	130	26062-42881	35
23650-83561	184	239A2-12141	4	243C7-80201	73	26062-42881	37
23652-12051	7	239A2-40501	17	24320-52001	169	26062-42881	47
23652-12051	11	239A2-42221	24	24320-55001	183	26062-42881	48
23652-12051	57	239A2-42221	24	24329-45541	59	26062-42881	49
23652-44001	44	239A2-42301	19	24329-45541	61	26062-42881	50
23653-72031	70	239A2-42301	20	24329-45541	63	26519-12281	154
23653-72041	70	239A2-42311	19	24329-46201	162	26602-42041	74
23653-72051	70	239A2-42311	20	24329-46201	178	26602-42101	178
23653-72062	70	239A4-12402	71	24329-46201	185	26602-42221	147
23653-72072	70	239A4-12411	71	24329-46201	185	26602-42221	147
23653-72081	70	239A4-12431	71	24353-72001	65	27042-42312	46
23653-72101	70	239A4-12441	71	24354-32311	76	27042-42322	150
23653-72131	70	239A4-12541	128	24453-02061	65	27042-64311	46
23653-72142	70	239A5-40501	107	24453-02102	65	27045-40302	107
23653-72152	70	239A5-40501	112	24454-32232	74	27045-40302	108
23653-72161	70	239A5-42301	111	24459-42291	183	27045-40302	113
23653-72171	70	239A5-42471	109	24459-42951	162	27045-42371	108
23653-72201	70	239A8-20101	165	24459-42951	170	27049-12172	153

PARTS NUMBER INDEX

Part No.	Fig.No.	Part No.	Fig.No.	Part No.	Fig.No.	Part No.	Fig.No.
271A7-52301	117	277P0-81742	184	277P8-22081	180	514A2-72411	145
271A7-60351	135	277P0-81752	184	277P8-22081	182	514A2-72411	145
271A9-12251	154	277P0-81762	184	277P8-22081	182	514A2-72411	145
271G3-72001	70	277P0-81902	184	277P8-22081	182	514A2-82012	155
272K8-52201	160	277P0-81932	184	277P8-32701	160	514A3-72052	74
272K8-52201	166	277P0-81942	184	277P8-32701	166	514A3-72062	74
272K8-52201	174	277P0-81952	184	277P8-32701	174	514A3-72091	25
272K8-52201	182	277P0-81962	184	277P8-32701	182	514A3-72101	76
273A6-42471	126	277P0-89811	184	277T0-62071	170	514A3-72211	74
273A9-12242	153	277P0-92131	178	27732-42221	100	514A3-82002	155
27397-52101	59	277P8-22051	158	27732-42311	38	514A3-82301	172
27410-53111	169	277P8-22051	158	27732-42311	40	514A3-82321	172
27410-53111	169	277P8-22051	160	278M2-42061	115	514A3-82331	172
27419-12061	155	277P8-22051	160	278M2-42061	115	514A3-82341	172
27419-12062	154	277P8-22051	164	278M6-42031	127	514A3-82351	172
27419-12071	155	277P8-22051	166	278M6-42031	127	514A3-82361	172
27419-12072	154	277P8-22051	166	278M6-42031	127	514A3-82371	172
27419-12101	153	277P8-22051	172	278M6-42031	127	514A3-82381	172
27539-12021	153	277P8-22051	174	278R0-63151	183	514A3-82391	172
27662-62721	98	277P8-22051	174	27912-62441	115	514A3-82601	78
27662-63711	100	277P8-22051	174	27970-53141	184	514A3-82601	80
27682-62131	51	277P8-22051	180	27978-42411	183	514A3-82601	82
27682-62131	52	277P8-22051	182	27978-42421	183	514A3-82601	84
277H7-60601	140	277P8-22051	182	27978-42601	183	514A5-12011	98
277P0-60301	170	277P8-22051	182	27979-43101	162	514A5-12011	98
277P0-60311	170	277P8-22061	158	27979-43101	170	514A5-12021	99
277P0-60321	170	277P8-22061	158	27979-43101	178	514A5-12021	100
277P0-60331	170	277P8-22061	160	27979-43101	185	514A5-12021	102
277P0-60341	170	277P8-22061	164	280C2-42301	18	514A5-32341	40
277P0-60351	170	277P8-22061	166	280C2-42311	18	516G0-60101	2
277P0-60361	170	277P8-22061	172	280C2-42331	17	516G0-62011	2
277P0-60371	170	277P8-22061	174	280C2-42331	18	516G1-42111	35
277P0-60381	170	277P8-22061	174	280C2-42341	18	516G1-42111	35
277P0-60391	170	277P8-22061	180	280C2-42351	17	516G1-42111	40
277P0-60401	170	277P8-22061	182	280C2-42351	18	516G1-42211	37
277P0-60411	170	277P8-22061	182	281E6-42521	128	516G1-42211	40
277P0-60421	170	277P8-22071	158	281E6-42521	129	516G2-72051	120
277P0-60431	170	277P8-22071	160	281E6-42571	128	516G2-72701	155
277P0-60441	170	277P8-22071	160	281E6-42571	129	516G2-72711	155
277P0-60451	170	277P8-22071	164	281E7-42101	145	516G2-82051	155
277P0-60461	170	277P8-22071	166	281E7-62041	149	516G2-82061	155
277P0-60471	170	277P8-22071	166	282M8-32501	169	516G3-82801	155
277P0-60481	170	277P8-22071	172	29590-64501	4	516G5-13051	98
277P0-81101	184	277P8-22071	174	29590-64501	5	516G5-13151	98
277P0-81131	184	277P8-22071	174	3956323	42	516G6-92001	45
277P0-81141	184	277P8-22071	174	509K2-30101	18	516G6-92011	45
277P0-81151	184	277P8-22071	180	509K2-82251	155	516G6-92022	45
277P0-81161	184	277P8-22071	182	509K3-82681	155	516G6-92031	45
277P0-81302	184	277P8-22071	182	509K3-83451	155	516G6-92151	45
277P0-81332	184	277P8-22071	182	509P9-90101	29	516G9-10101	38
277P0-81342	184	277P8-22081	158	509S3-92261	127	516G9-12011	38
277P0-81352	184	277P8-22081	160	509S3-92261	127	516M5-12301	103
277P0-81362	184	277P8-22081	160	514A1-41001	36	52E00-52191	132
277P0-81502	184	277P8-22081	164	514A1-41001	48	52E00-52201	132
277P0-81532	184	277P8-22081	166	514A1-41001	49	52N43-72101	15
277P0-81542	184	277P8-22081	166	514A1-41011	36	52N50-80201	12
277P0-81552	184	277P8-22081	172	514A1-41021	36	52N50-80211	12
277P0-81562	184	277P8-22081	174	514A1-41031	36	52N50-80221	12
277P0-81702	184	277P8-22081	174	514A1-42041	40	52N50-80301	12
277P0-81732	184	277P8-22081	174	514A2-42201	97	52N50-82001	12

PARTS NUMBER INDEX

Part No.	Fig.No.	Part No.	Fig.No.	Part No.	Fig.No.	Part No.	Fig.No.
52N50-82011	12	52N53-91931	182	52N56-92001	45	52N59-02001	38
52N50-82021	12	52N53-91941	182	52N56-92101	45	52N59-20411	123
52N51-30201	39	52N53-91951	182	52N56-92201	45	52N59-20412	123
52N51-31001	39	52N53-91961	182	52N56-92211	45	52N59-92021	102
52N51-32001	39	52N54-60221	136	52N57-E2001	51	52N59-92031	102
52N51-32011	39	52N54-60231	137	52N57-E2001	52	52N59-92051	102
52N51-32101	39	52N54-60241	138	52N57-E2011	51	52N59-92101	27
52N51-42101	34	52N54-60251	139	52N57-E2011	52	52N59-92101	29
52N51-42101	35	52N55-00101	98	52N57-E2201	51	52N59-92201	26
52N51-42111	34	52N55-00111	98	52N57-E2201	52	52N59-92201	26
52N51-42111	34	52N55-00121	98	52N57-42001	77	52N59-92501	29
52N51-42111	35	52N55-00131	98	52N57-42011	77	52U56-52001	6
52N51-42111	35	52N55-00141	98	52N57-42021	77	521A2-42001	23
52N51-42121	34	52N55-00501	103	52N57-42031	77	521A2-42061	44
52N51-42121	35	52N55-00511	101	52N57-42041	77	522A1-10201	2
52N51-42151	31	52N55-00521	101	52N57-42051	77	522A2-42001	23
52N51-42151	32	52N55-00551	103	52N57-42101	65	522A2-61561	70
52N51-42151	33	52N55-02451	25	52N57-50101	43	522A3-80401	82
52N51-42161	30	52N55-12001	102	52N57-50301	43	522A3-80401	82
52N51-42161	32	52N55-12011	102	52N57-52001	47	522A3-80451	94
52N51-42301	30	52N55-12101	99	52N57-52001	48	522A3-80451	94
52N51-42301	31	52N55-12111	99	52N57-52001	49	522A6-80201	82
52N51-42301	32	52N55-30401	123	52N57-52031	47	522A6-80211	82
52N51-42401	34	52N55-30402	123	52N57-52031	48	522A6-80221	82
52N51-42401	34	52N55-30451	124	52N57-52031	49	522A6-80301	87
52N51-42401	35	52N55-30501	131	52N57-52051	46	522A6-80311	87
52N51-42401	35	52N55-30511	131	52N57-52061	46	522A6-80321	87
52N51-42411	34	52N55-32051	127	52N57-52101	46	522A6-80401	89
52N51-42411	34	52N55-32061	127	52N57-52111	46	522A6-80411	89
52N51-42411	35	52N55-32091	127	52N57-52151	46	522A6-80421	89
52N51-42411	35	52N55-32091	127	52N57-52161	46	522A6-80431	89
52N51-42511	34	52N55-32101	127	52N57-60451	124	522A6-80441	89
52N51-42511	34	52N55-32111	127	52N57-72001	128	522A6-80451	89
52N51-42511	35	52N55-32141	132	52N57-72001	129	522A6-80501	94
52N51-61201	164	52N55-32171	124	52N58-10201	126	522A6-80511	94
52N51-61211	164	52N55-32211	77	52N58-10211	130	522A6-80521	94
52N51-61301	172	52N55-32211	77	52N58-10221	130	524T3-84031	172
52N51-61311	172	52N55-32301	131	52N58-10301	126	524W5-12091	98
52N51-70101	11	52N55-32311	131	52N58-10301	130	52672-72231	161
52N51-70201	11	52N55-32331	126	52N58-10311	127	52672-72231	168
52N51-70301	11	52N55-32401	132	52N58-12201	126	52672-72231	176
52N52-32001	16	52N55-32401	132	52N58-12501	126	52672-72231	177
52N52-72101	155	52N55-32411	132	52N58-12501	130	52672-72231	183
52N52-72201	155	52N55-32411	132	52N58-12511	126	52672-72231	184
52N52-82401	155	52N55-40081	132	52N58-12511	130	52672-82073	155
52N52-82501	155	52N55-40211	124	52N58-22001	40	52676-80202	86
52N52-90201	98	52N55-40411	132	52N58-22101	40	52676-80302	86
52N53-70101	74	52N55-42251	132	52N58-82001	44	52676-80402	86
52N53-70102	74	52N55-42301	24	52N58-82101	44	52676-80601	82
52N53-70121	74	52N55-42601	127	52N58-92001	37	52676-80601	82
52N53-70122	74	52N55-42611	127	52N58-92021	37	52676-80802	87
52N53-70201	74	52N56-12051	42	52N58-92021	48	529F1-42201	36
52N53-70202	74	52N56-20101	14	52N58-92021	49	529F1-42251	36
52N53-72101	16	52N56-22011	50	52N58-92041	37	529F1-42251	48
52N53-72201	74	52N56-22021	50	52N58-92111	35	529F1-42251	49
52N53-72211	74	52N56-22021	51	52N58-92111	35	529F3-70401	141
52N53-72301	16	52N56-22021	52	52N58-92111	37	529F3-70411	142
52N53-74001	164	52N56-22201	133	52N58-92201	36	529F3-70411	143
52N53-74001	172	52N56-22401	50	52N58-92211	36	529F3-70421	144
52N53-91901	182	52N56-72001	41	52N58-92251	36	529F3-82101	172

PARTS NUMBER INDEX

Part No.	Fig.No.	Part No.	Fig.No.	Part No.	Fig.No.	Part No.	Fig.No.
529F3-82111	172	53656-80201	88	53666-80501	81	558A9-92001	27
529F7-52241	47	53656-80211	88	53666-80601	79	558A9-92001	28
529F7-52241	49	53656-80401	89	53666-80601	81	558A9-92001	47
530C1-42001	30	53656-80411	89	53666-80701	81	558A9-92001	49
530C1-42001	33	53656-80501	88	53666-80901	93	57045-52141	76
531A0-52521	28	53656-80511	88	53666-81301	95	57045-52151	76
532A1-70201	11	53656-80601	88	53666-81401	88	571A3-82361	155
532A1-70201	12	53656-80611	88	53666-81501	91	571A6-82081	94
534A1-64402	165	53656-80701	88	53666-81501	93	577H2-82021	155
534A1-64402	173	53656-80711	88	53666-81601	93	577H3-82151	155
534A1-64412	165	53656-80901	88	53666-81801	79	577H5-13051	103
534A1-64412	173	53656-80901	89	53666-81801	81	577P3-74001	164
534A2-74001	165	53656-80911	88	53666-81801	81	577P3-74001	166
534A2-74001	173	53656-80911	89	53666-81801	83	577P3-74001	166
534A2-74051	165	53656-81301	94	53666-81901	91	577P3-74001	172
534A2-74051	173	53656-81301	94	53666-81901	93	577P3-74001	174
534A2-74101	165	53656-81401	92	53666-81901	93	577P3-74001	174
534A2-74101	173	53656-81501	90	53666-81901	95	577P3-74001	174
534A2-74201	165	53656-81501	92	53666-82021	91	577P3-74011	164
534A2-74201	173	53656-81601	92	53666-82021	93	577P3-74011	166
534A2-74301	165	53656-82001	87	53666-82021	95	577P3-74011	172
534A2-74301	173	53656-82041	79	53666-82031	91	577P3-74011	174
534A3-82311	155	53656-82041	81	53666-82031	93	577P3-74011	174
534A3-82421	155	53656-82041	83	53666-82031	95	58106-31011	23
534A3-82531	155	53656-82041	85	53666-82041	91	62A89-21811	167
534A4-22001	100	53656-82041	88	53666-82041	93	62A89-21811	175
534A4-22011	100	53656-82041	88	53666-82041	95	62A89-21831	167
534A5-00401	103	53656-82041	89	53675-55051	162	62A89-21831	167
534A5-00411	103	53656-82041	89	53675-55051	178	62A89-21831	175
534A6-80171	84	53656-82051	79	53675-55051	185	62A89-21831	175
534A6-80271	96	53656-82051	81	538B6-60302	5	62A89-21851	167
534A6-85001	96	53656-82051	83	539A0-82201	12	62A89-21851	167
534A6-85011	84	53656-82051	85	539A2-82051	155	62A89-21851	167
534A7-02001	23	53656-82051	88	539A5-32361	28	62A89-21851	175
534A7-50601	47	53656-82051	88	539A6-22021	23	62A89-21851	175
534A7-50601	48	53656-82051	89	539A6-52051	9	62A89-21851	175
534A7-50601	49	53656-82051	89	539A6-52151	9	62050-12331	174
534A9-22001	100	53656-82061	79	539A6-60302	4	62050-12331	182
534A9-22011	100	53656-82061	81	539A6-80201	82	62150-14321	185
534A9-22211	24	53656-82061	83	539A6-80301	94	62156-52501	85
534A9-92131	28	53656-82061	85	539A7-52041	46	62459-23371	167
534F3-82001	90	53656-82061	88	539A7-52101	48	62459-23371	167
534F3-82001	92	53656-82061	88	539A7-52101	49	62459-23371	167
534F3-82001	94	53656-82061	89	539A8-22151	40	62459-23371	175
534F3-82001	96	53656-82061	89	539A8-92251	36	62459-23371	175
53456-80502	80	53657-42053	86	539A8-92251	48	62459-23371	175
53456-80702	80	53657-42081	65	539A8-92251	49	63110-18921	153
53456-80902	78	53657-42091	65	539A9-02011	38	63110-18921	172
53456-80902	80	53658-43001	169	539A9-32001	103	63130-15301	174
53456-82052	87	53658-43001	184	542F3-80101	133	63130-15301	182
53456-82062	87	53658-43011	169	542F3-80201	134	641B0-12701	100
53457-40003	86	53658-43011	184	542F3-82011	133	641B0-12751	100
53457-42151	86	53658-43021	169	542F3-82011	134	79244-23319	70
535C8-92051	36	53658-43021	184	54315-32561	39	97103-35431	97
535H3-82261	115	53658-43031	169	55593-02371	144		
536G2-82181	155	53658-43031	184	55593-62551	170		
536G2-82281	155	53658-43041	169	55792-52601	46		
53651-12551	2	53658-43041	184	55792-52611	46		
53652-82541	155	53666-80201	81	55792-52621	46		
53652-82551	155	53666-80401	83	55792-52641	46		

No.PF-2U0A

2006年 3月 発行

TCM 株式会社

本 社 大 阪 市 西 区 京 町 堀 1 - 1 5 - 1 0

発 行 TCMテクノ株式会社

ISSUED:MARCH,2006

TCM CORPORATION

INTERNATIONAL MARKETING DIVISION : 1-15-5, Nishi-shimbashi, Minato-ku, Tokyo
105-0003, Japan

FAX : Japan +81-3-35918152, 3-35918153

無断で転載・複製を禁ず
All rights reserved.

SA-0603001(H) Printed in Japan