



叉车零件目录

FORKLIFT PARTS CATALOGUE

CPCD80

CD-CB

CD-CBK3

CD-FB

CD-FBK3

CPCD90

CD-CB

CD-FB

CPCD100

CD-CB

CD-RB

大连叉车有限责任公司
DALIAN FORKLIFT CO., LTD.



版本号: 2009-001
Edition NO: 2009-001

目 录

CONTENTS

分组号	分组名称
GROUP NO.	GROUP NAME
01 底盘 CHASSIS	
车架总成 FRAME	
01-01-01 车架总成 FRAME	
01-01-02 工作油箱装配 OIL TANK ASSEMBLY	
01-01-03 燃油箱装配 FUEL TANK ASSEMBLY	
01-01-04 蓄电池箱盖总成 BATTERY COVER ASS'Y	
平衡重总成 CUNTER WEIGHT	
01-02-01 平衡重总成 CUNTER WEIGHT	
转向桥 STEERING WHEEL	
01-03-01 转向桥 STEERING AXLE	
01-03-02 转向油缸 STEERING CYLINDER	
冷却系统 COOLING SYSTEM	
01-04-01 冷却系统 COOLING SYSTEM	
中间传动轴 MID PROPELLER SHAFT	
01-05-01 中间传动轴 MID PROPELLER SHAFT	
变速箱 TRANSMISSION CASE	
01-06-01 变速箱 TRANSMISSION CASE	
01-06-02 操纵阀 MANIPULATE VALVE	
01-06-03 离合器 CLUTCH ASS'Y	
传动轴 PROPELLER SHAFT	
01-07-01 传动轴 PROPELLER SHAFT	
驱动桥（辐板式） DRIVING AXLE	
01-08-01 驱动桥（辐板式） DRIVING AXLE	
01-08-02 主减速器 MAIN REDUCTION GEAR	
01-08-03 轮边减速器 RIM REDUCTION GEAR	
01-08-04 行星减速器 PLANET TYPE RETARDER	
01-08-05 制动器 SERVICE BRAKE ASS'Y	
01-08-06 制动分泵 WHEEL CYLINDER	
司机座总成 OPEARATOR SEAT	
01-09-01 司机座 OPEARATOR SEAT	

发动机总成 ENGIN ASS' Y

01-10-01 发动机总成 ENGIN ASS' Y

变矩器-油泵驱动装置 TORQUE CONVERTER-OIL PUMPING UNIT

01-11-01 变矩器-油泵驱动装置 TORQUE CONVERTER-OIL PUMPING UNIT

转向装置总成 STEERING GEAR ASS' Y

01-12-01 转向装置总成 STEERING GEAR ASS' Y

换档操纵系统 SHIFT CONTROL

01-13-01 换档操纵机构 SHIFT CONTROL

行车制动操纵机构 SERVICE BRAKE CONTROL

01-14-01 行车制动操纵机构 SERVICE BRAKE CONTROL

01-14-02 制动总泵 MASTER CYLINDER

01-14-03 真空增压器 AIR MASTER ASS' Y

油门操纵机构 ACCELERATING MECHANISM

01-15-01 油门操纵机构 ACCELERATING MECHANISM

分配器操纵机构 MULTIMAY VALVE CONTROL

01-16-01 分配器操纵机构 MULTIMAY VALVE CONTROL

手制动操纵机构 PARKING BRAKE MECHANISM

01-17-01 手制动操纵机构 PARKING BRAKE MECHANISM

熄火操纵机构 FLAMEOUT CONTROL

01-18-01 熄火操纵机构 FLAMEOUT CONTROL

电气系统 ELECTRIC PANEL

01-19-01 电气系统（第一部分） ELECTRIC SYSTEM (PART-1)

01-19-02 电气系统（第二部分） ELECTRIC SYSTEM (PART-2)

01-19-03 电气系统（第三部分） ELECTRIC SYSTEM (PART-3)

01-19-04 电气系统（第四部分） ELECTRIC SYSTEM (PART-4)

仪表架总成 INSTRUMENTS PANEL ASS' Y

01-20-01 仪表架总成 INSTRUMENTS PANEL ASS' Y

发动机罩总成 ENGINE HOOD ASS' Y

01-21-01 发动机罩总成 ENGINE HOOD ASS' Y

进气系统 AIR INTAKE

01-22-01 进气系统 AIR INTAKE

排气系统 AIR OUTTAKE

01-23-01 排气系统 AIR OUTTAKE

转向车轮 STEERING WHEEL

01-24-01 转向车轮 STEERING WHEEL

驱动车轮总成 DRIVING WHEEL ASS' Y

01-25-01 驱动车轮总成 DRIVING WHEEL ASS' Y

标牌组件 MARK CARD MODULE

01-26-01 标牌组件 MARK CARD MODULE

护顶架 OVERHEAD GUARD

01-27-01 护顶架 OVERHEAD GUARD

随机工具 WITH THE MACHINE TOOL

01-28-01 随机工具 WITH THE MACHINE TOOL

倾斜油缸总成 TILT CYLINDER ASS' Y

01-29-01 倾斜油缸总成 TILT CYLINDER ASS' Y

01-29-02 倾斜油缸 TILT CYLINDER

底盘液压 CHASSIS PIPING SYSTEM

01-30-01 底盘液压 CHASSIS PIPING SYSTEM

01-30-02 齿轮油泵 CBF-E18PX GEAR OIL PUMP CBF-E18PX

01-30-03 齿轮油泵 CBF-F90HX GEAR OIL PUMP CBF-F90HX

01-30-04 优先阀 YXL-F250L-NT INITIAL VALVE YXL-F250L-NT

02 门架 MAST

门架总成 MAST ASS' Y

02-01-01 门架总成 MAST ASS' Y

02-01-02 外门架 OUTER MAST

02-01-03 内门架 INNER MAST

货叉架总成 LIFT BRACKET ASS' Y

02-02-01 货叉架总成 LIFT BRACKET ASS' Y

货叉总成 FORK ASS' Y

02-03-01 货叉总成 FORK ASS' Y

链条总成 CHAIN ASS' Y

02-04-01 链条总成 CHAIN ASS' Y

门架液压 MASTER PIPING SYSTEM

02-05-01 门架液压 MASTER PIPING SYSTEM

02-05-02 多路换向阀 CONTROL VALVE

02-05-03 起升油缸(左) LIFT CYLINDER(LEFT)

02-05-04 起升油缸(右) LIFT CYLINDER(RIGHT)

03 附件 ATTACHMENT

司机室总成 CAB ASS' Y

03-01-01 司机室总成 CAB ASS' Y

驱动桥（压板式）DRIVING AXLE

03-02-01 驱动桥（压板式）DRIVING AXLE

03-02-02 主减速器 MAIN REDUCTION GEAR

03-02-03 轮边减速器 RIM REDUCTION GEAR

03-02-04 行星减速器 PLANET TYPE RETARDER

03-02-05 制动器 SERVICE BRAKE ASS'Y

03-02-06 制动分泵 WHEEL CYLINDER

变矩器-油泵驱动装置 TORQUE CONVERTER-OIL PUMPING UNIT

03-03-01 变矩器-油泵驱动装置 TORQUE CONVERTER-OIL PUMPING UNIT

03-03-02 箱体组件 CASE BODY ASS'Y

03-03-03 调压阀 ADJUST PRESSURE VALVE

车架总成

01-01-01

FRAME

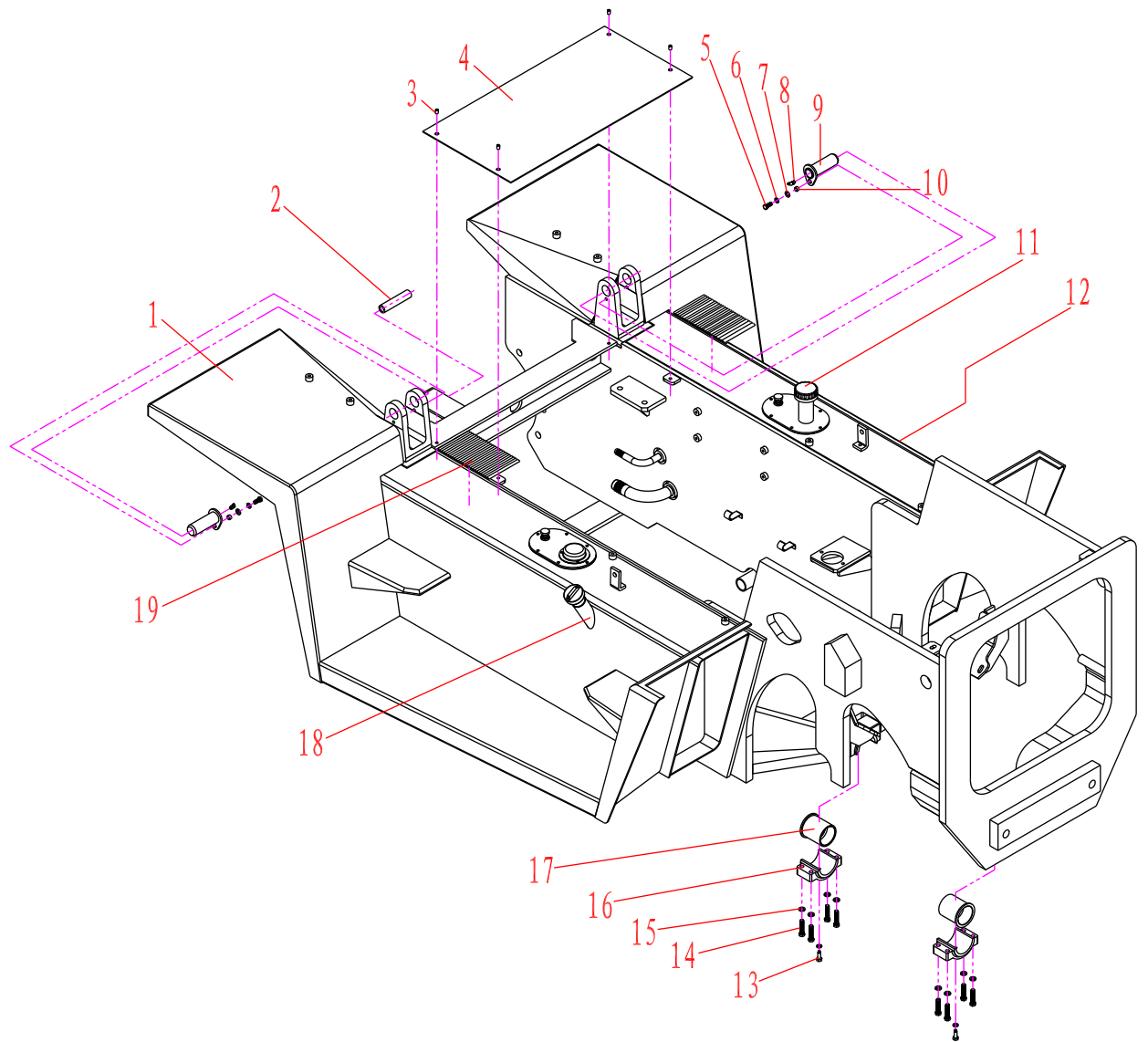

工作油箱装配

01-01-02

OIL TANK ASSEMBLY

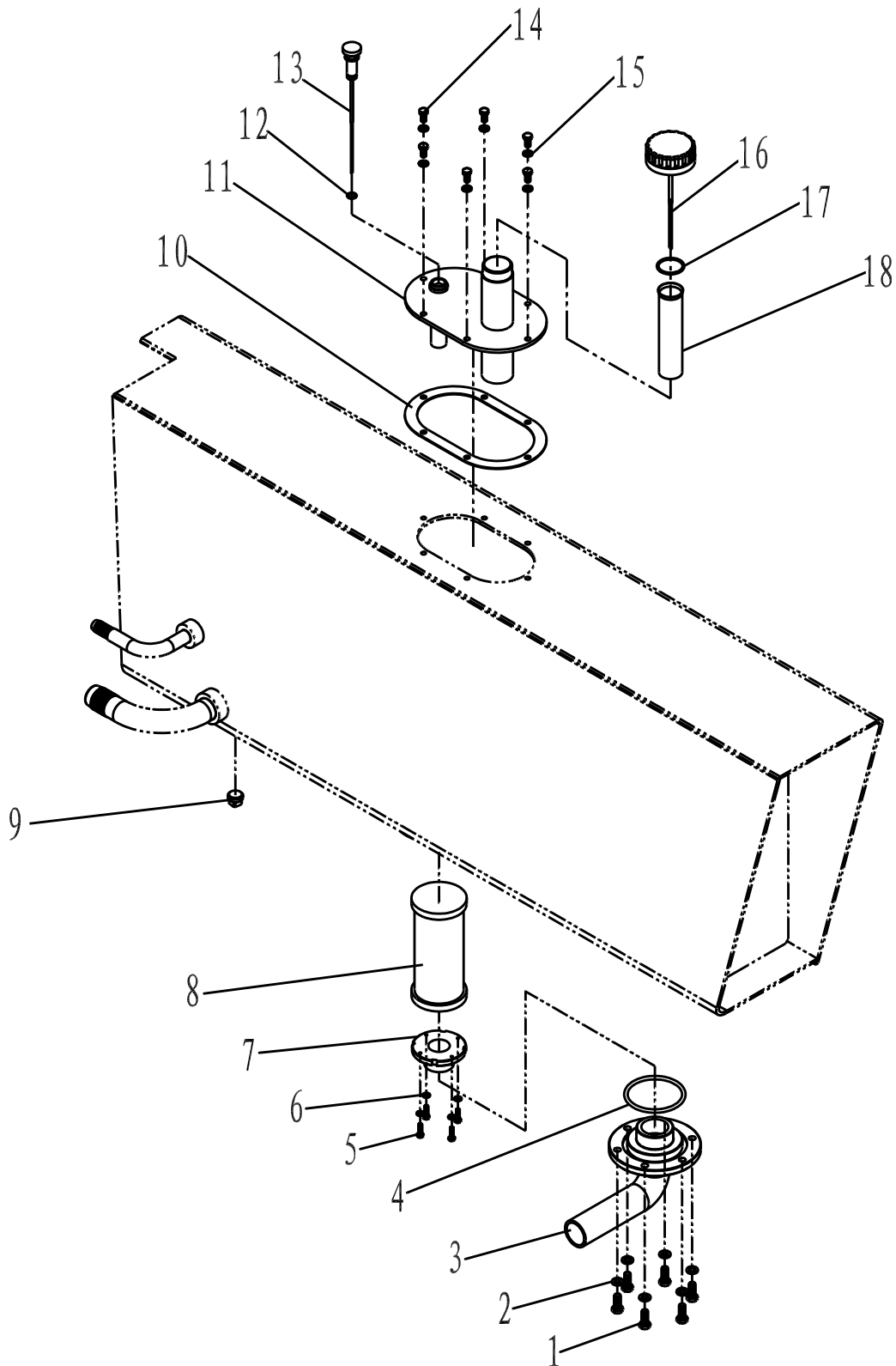

燃油箱装配

01-01-03

FUEL TANK ASSEMBLY

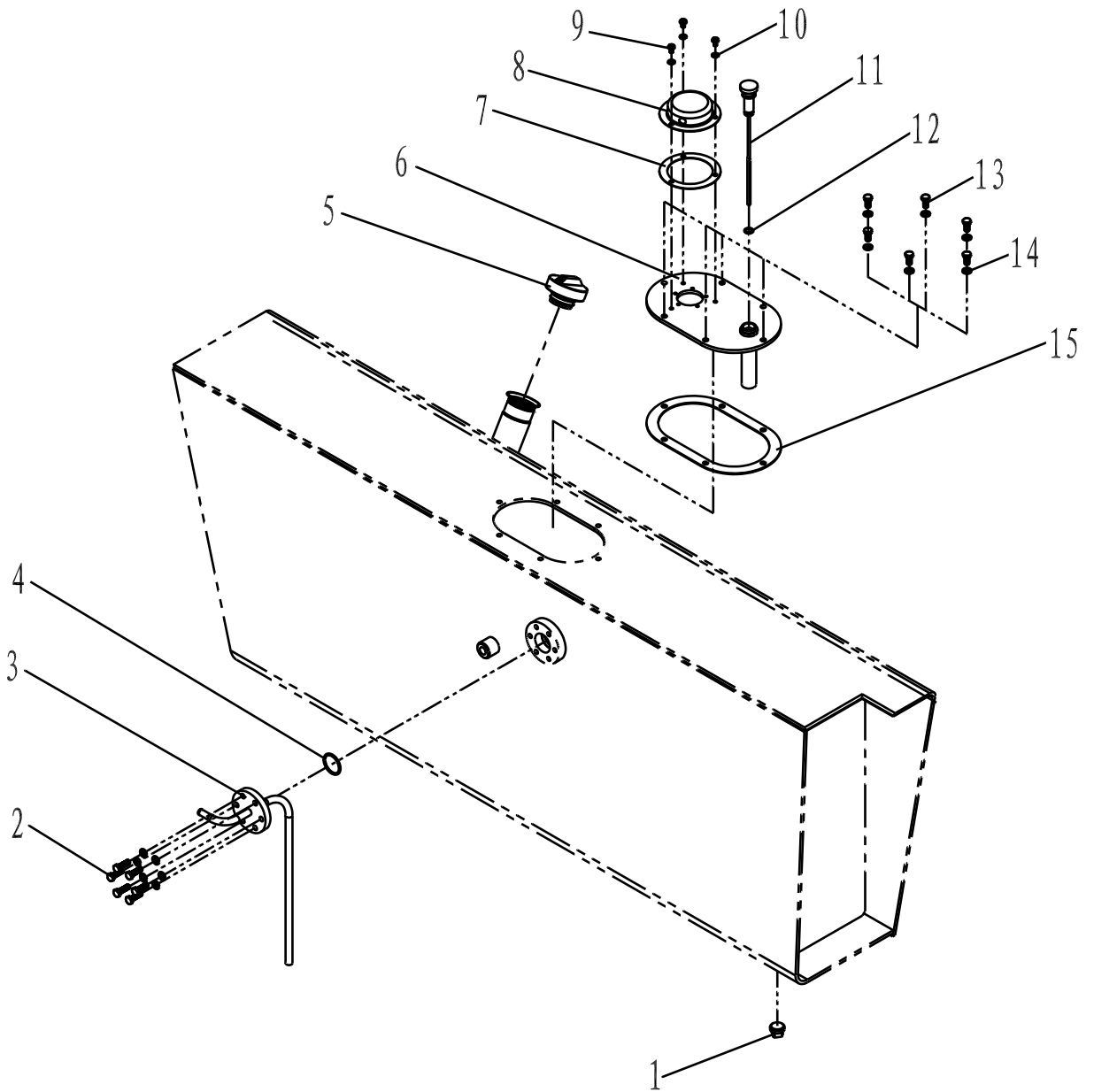

蓄电池箱盖总成

01-01-04

BATTERY COVER ASS' Y

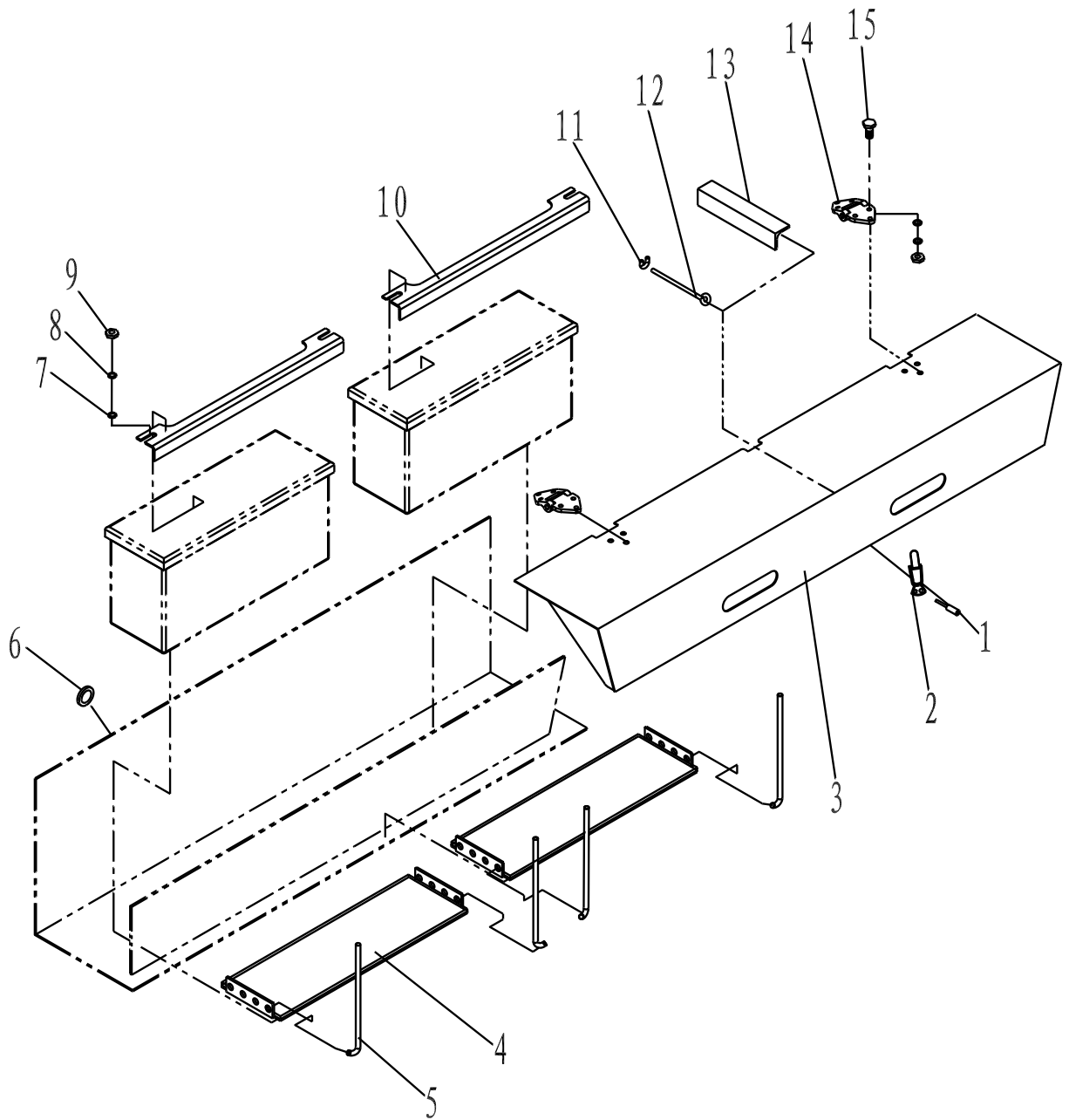

平衡重总成

01-02-01

CUNTER WEIGHT

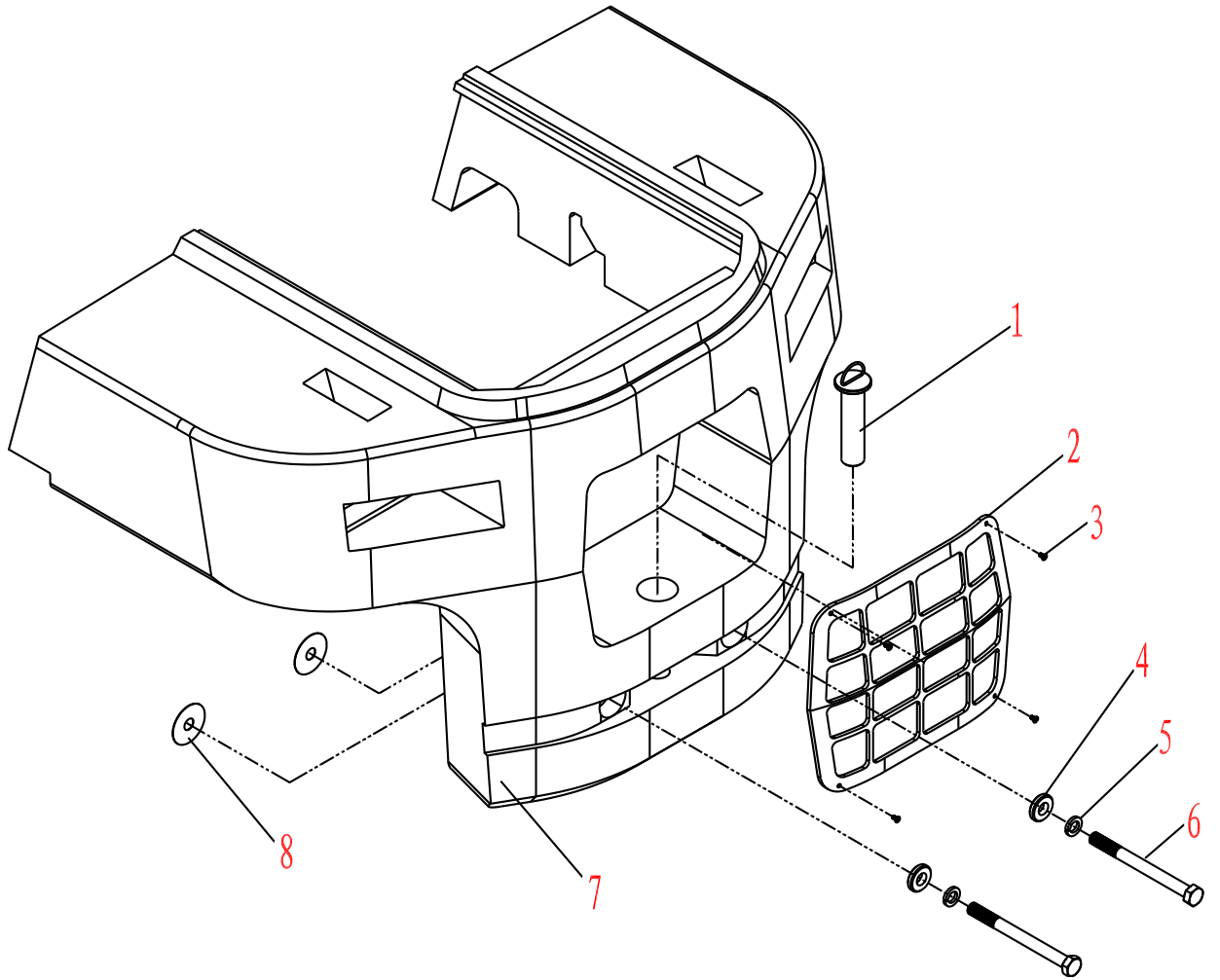

01-03-01

转向桥 B

STEERING AXLE B (Для России)

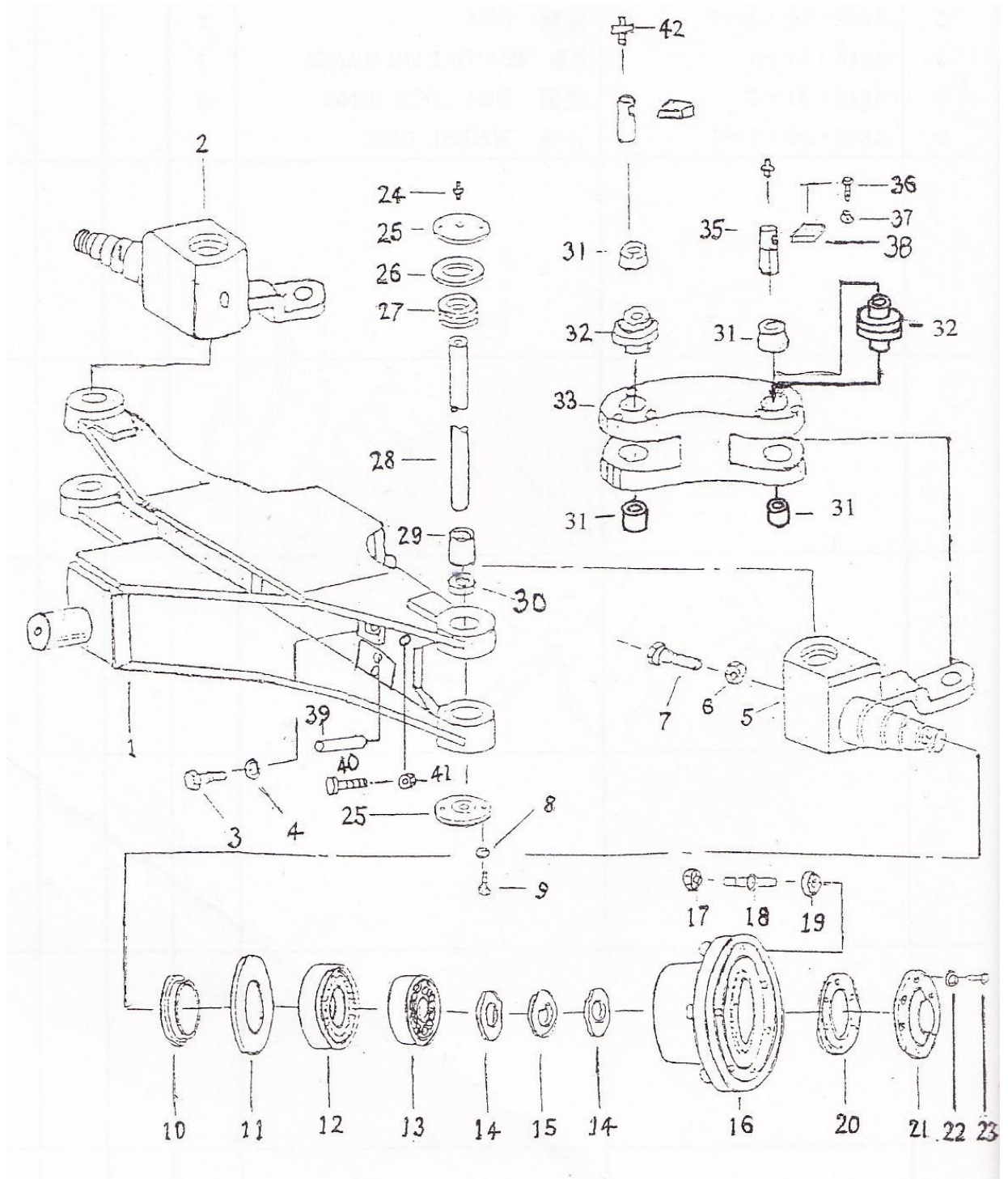

CPCD80、CPCD90、CPCD100 型叉车零件目录
CPCD80、CPCD90、CPCD100 FORK PARTS LIST

01-03-01

转向桥 B

STEERING AXLE B (Для России)

序号 ITEM NO	零件编号 PART NO.	零件名称及规格 PART NAME & DESCRIPTION	数量 Q' TY						备注 REMARK
			适用车型 APPLICABLE SERIAL NO						
			01	02	03	04	05	06	
1	A848F. 2. 2	STEERING	1						
2	A848A. 2B. 3	(RIGHT)STEERING KNUCKLE	1						
3	GB5782	BOLT M20X50	4						
4	GB93	WASHER 20	4						
5	A848A. 2B. 1	(LEFT)STEERING KNUCKLE	1						
6	A847. 2B-9	BOLT	2						
7	GB6173	NUT M12 X 1. 5	2						
8	GB5783	BOLT M6X12	16						
9	GB93	LOCK WASHER 6	16						
10	A847. 2-5	STOPPER RING	2						
11	CA10-3104920	OIL SEAL Φ93X141X16. 5	2						
12	GB297-94	BEARING 32214	2						
13	GB297-94	BEARING 32212	2						
14	A 847. 2-2	NUT	4						
15	A 847. 2-3	SAFETY WASHER	2						
16	A 847. 2-8	WHEEL HUB	2						
17	A 847. 2-7	HUB NUT	12						
18	A 847. 2-6	HUB STUD	12						
19	A 847. 2-4	HUB NUT	12						
20	A 847. 2-19	GASKET	2						
21	A 847. 2-1	CAP	2						
22	GB93	LOCK WASHER 8	12						
23	GB5783	BOLT M8X16	12						
24	GB1152-79	GREESE NIPPLE M10X1	4						
25	A848A. 2B-1	CAP	4						
26	A848A. 2B-3	GASKET	2						
27	GB301-84	BEARING 8208	2						
28	A848A. 2B-2	KING PIN	2						
29	GB290-82	BEARING 80942/40	8						
30	A848A. 2B-11	SPACER	4						
31	A848A. 2B-6	SPACER	8						
32	GB304. 6-81	SPHERICAL BEARINGS GE25ES-2RS	4						
33	A848A. 2B-5	COUPLING SEAT RH	1						
33	A848A. 2B-4	COUPLING SEAT LH	1						
35	A848A. 2B-7	SHAFT	4						
36	GB5783	BOLT M6X12	4						
37	GB93	LOCK WASHER 6	4						
38	A848A. 2B-8	PRESS BOARD	4						
39	GB119	PIN A16X45	2						
40	A848. 2-5	BOLT	2						
41	GB6173	NUT M20X1. 5	2						
42	GB1153-89	GREASE NIPPLE 45° M10X1	8						

转向桥

01-03-01

STEERING AXLE C

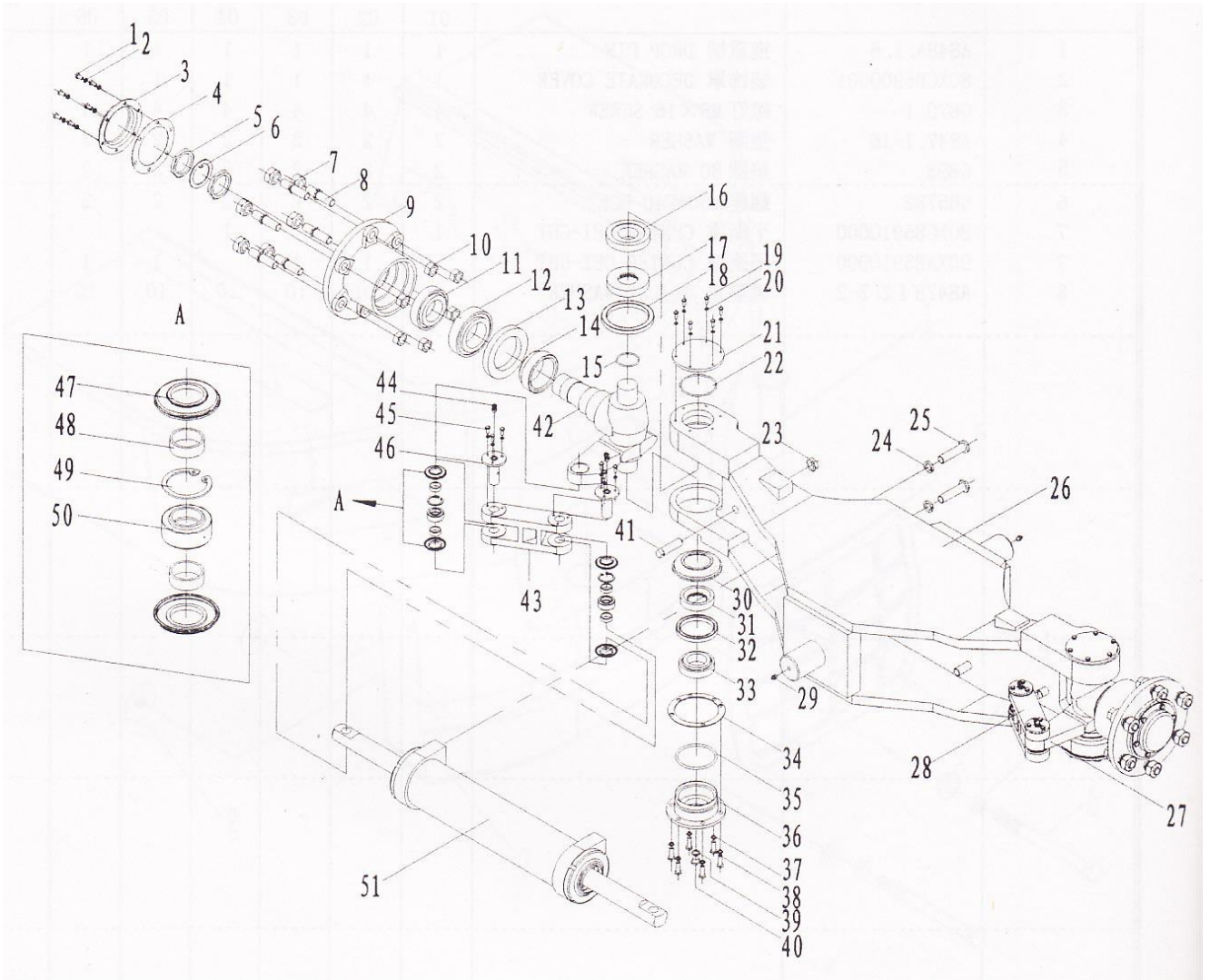

CPCD80、CPCD90、CPCD100 型叉车零件目录
CPCD80、CPCD90、CPCD100 FORK PARTS LIST

01 :CPCD80(CD-CB)
02 :CPCD90(CD-CB)
03 :
CPCD100(CD-CB)
04 :CPCD80(CD-FB)
05 :CPCD90(CD-FB)

01-03-01

转向桥 C

STEERING AXLE C

序号 ITEM NO	零件编号 PART NO.	零件名称及规格 PART NAME & DESCRIPTION	数量 Q' TY						备注 REMARK
			适用车型 APPLICABLE SERIAL NO						
			01	02	03	04	05	06	
1	GB5781	螺栓 M8*16 BOLT	12	12	12	12	12	12	
2	GB93	垫圈 8 LOCK WASHER	12	12	12	12	12	12	
3	A847. 2-1	轴头盖 CAP	2	2	2	2	2	2	
4	A847. 2-19	垫 GASKET	2	2	2	2	2	2	
5	A847. 2-2	螺母 NUT	4	4	4	4	4	4	
6	A847. 2-3	制动垫圈 SAFETY	2	2	2	2	2	2	
7	A847. 2-4	轮毂螺母 WHEEL HUB NUT	12	12	12	12	12	12	
8	A847. 2-6	轮毂螺柱 WHEEL HUB STUD	12	12	12	12	12	12	
9	A847. 2-8	轮毂 WHEEL HUB	2	2	2	2	2	2	
10	A847. 2-7	轮毂螺帽 WHEEL HUB NUT	12	12	12	12	12	12	
11	GB/T297-1994	滚动轴承 32212 BEARING	2	2	2	2	2	2	
12	GB/T297-1994	滚动轴承 32214 BEARING	2	2	2	2	2	2	
13	120-31040206	油封 93*139*16.5 OIL SEAL	2	2	2	2	2	2	
14	A848A. 2C-11	挡环 STOPPER	2	2	2	2	2	2	
15	GB1235-1976	O 型密封圈 55*3.1 O-RING	4	4	4	4	4	4	
16	GB/T297-1994	滚动轴承 31310 BEARING	2	2	2	2	2	2	
17	A848A. 2C-3	油封挡环 OIL SEAL STOPPER	2	2	2	2	2	2	
18	GB9877. 1-1988	B105*130*12-B	2	2	2	2	2	2	
19	GB5783	螺栓 M6*16 BOLT	12	12	12	12	12	12	
20	GB93	垫圈 6 LOCK WASHER	24	24	24	24	24	24	
21	A848A. 2C-2	盖 CAP	2	2	2	2	2	2	
22	GB3452. 1	O 型密封圈 90*3.55 O-RING	2	2	2	2	2	2	
23	GB6173	螺母 M20*1.5 NUT	2	2	2	2	2	2	
24	GB93	垫圈 22 LOCK WASHER	4	4	4	4	4	4	
25	GB27	螺栓 M20*80 BOLT	4	4	4	4	4	4	
26	A848. 2C. 1	后桥体 STEERING AXLE	1	1	1	1	1	1	
27	A848A. 2C. 4	右转向节 R STEERING KNUKLE	1	1	1	1	1	1	
28	A848A. 2C. 6	连接座右 R COUPLING SEAT	1	1	1	1	1	1	
29	GB1152-1989	油杯 M10*1 GASKET NIPPLE	2	2	2	2	2	2	
30	A848A. 2C-6	下防尘罩 COVER	2	2	2	2	2	2	
31	A847. 2C-7	油封挡环 OIL SEAL STOPPER	2	2	2	2	2	2	
32	GB9877. 1-1988	B85*105*12-B	2	2	2	2	2	2	
33	GB/T297-1997	滚动轴承 32210 BEARING	2	2	2	2	2	2	
34	A848A. 2C-9	调整垫片 SHIM	4 组	4 组	4 组	4 组	4 组	4 组	
35	GB1235-1976	O 型密封圈 110*5.7 O-RING	2	2	2	2	2	2	
36	A848A. 2C-5	盖 CAP	2	2	2	2	2	2	
37	GB93	垫圈 10 LOCK WASHER	12	12	12	12	12	12	
38	GB5786	螺栓 M10*1.25*30 BOLT	12	12	12	12	12	12	
39	JB1002-1977	垫圈 16 LOCK WASHER	2	2	2	2	2	2	
40	JB1002-1977	螺塞 16*1.5 PLUG	2	2	2	2	2	2	
41	A848. 2-5	螺钉 BOLT	2	2	2	2	2	2	
42	A848A. 2C. 3	左转向节 L STEERING KNUKLE	1	1	1	1	1	1	
43	A848A. 2C. 5	连接座左 L COUPLING SEAT	1	1	1	1	1	1	
44	GB1153-1989	油杯 45° M10*1 GASKETENIPPL	4	4	4	4	4	4	
45	GB5783	螺栓 M6*16 BOLT	12	12	12	12	12	12	

CPCD80、CPCD90、CPCD100 型叉车零件目录
CPCD80、CPCD90、CPCD100 FORK PARTS LIST

--	--	--	--	--	--	--	--	--	--

转向油缸

01-03-02

STEERING CYLINDER

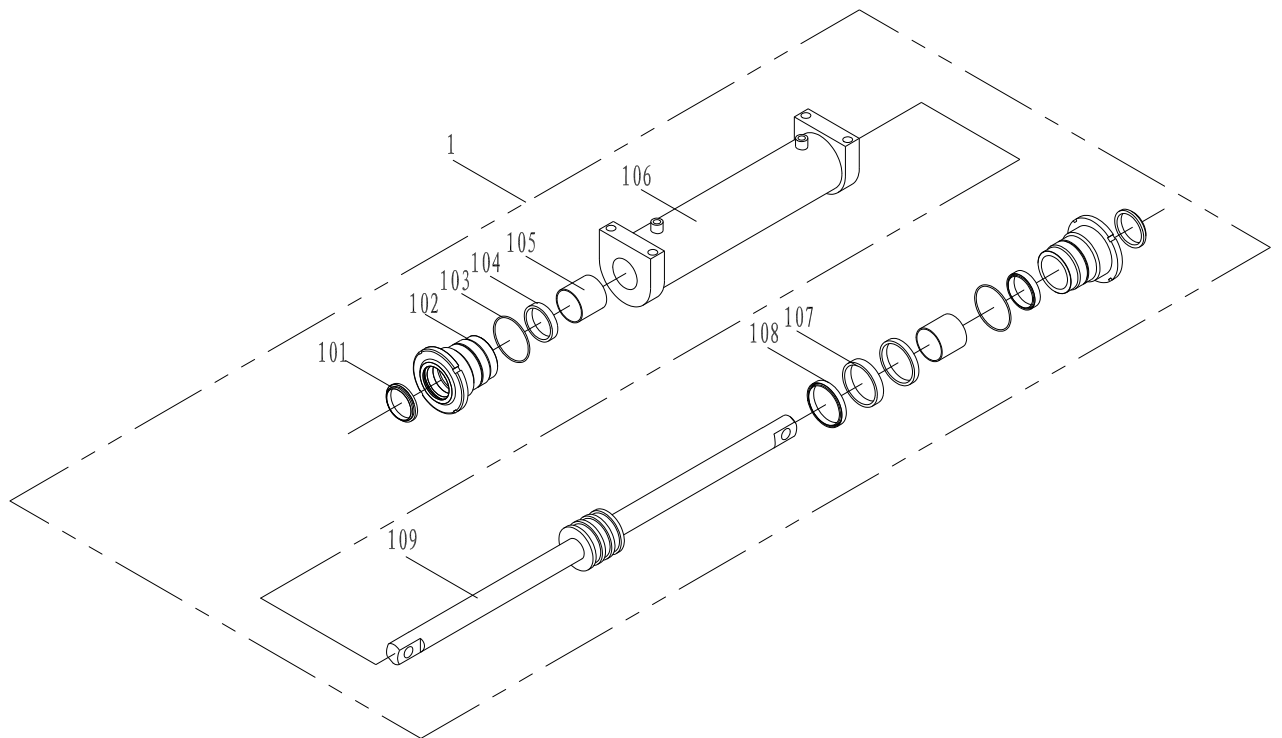

CPCD80、CPCD90、CPCD100 型叉车零件目录
CPCD80、CPCD90、CPCD100 FORK PARTS LIST

--	--	--	--	--	--	--	--	--	--

冷却系统

01-04-01

COOLING SYSTEM

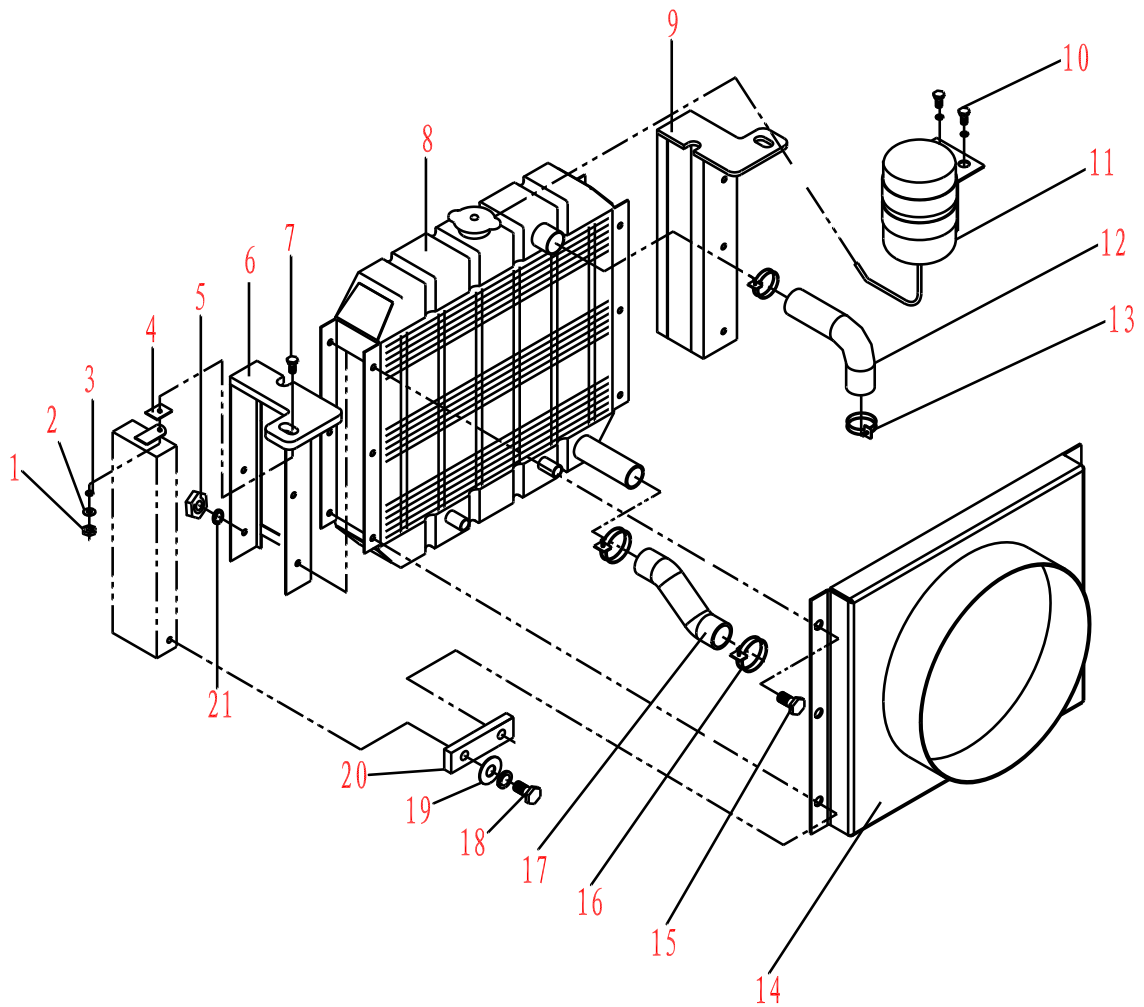

中间传动轴

01-05-01

MID PROPELLER SHAFT

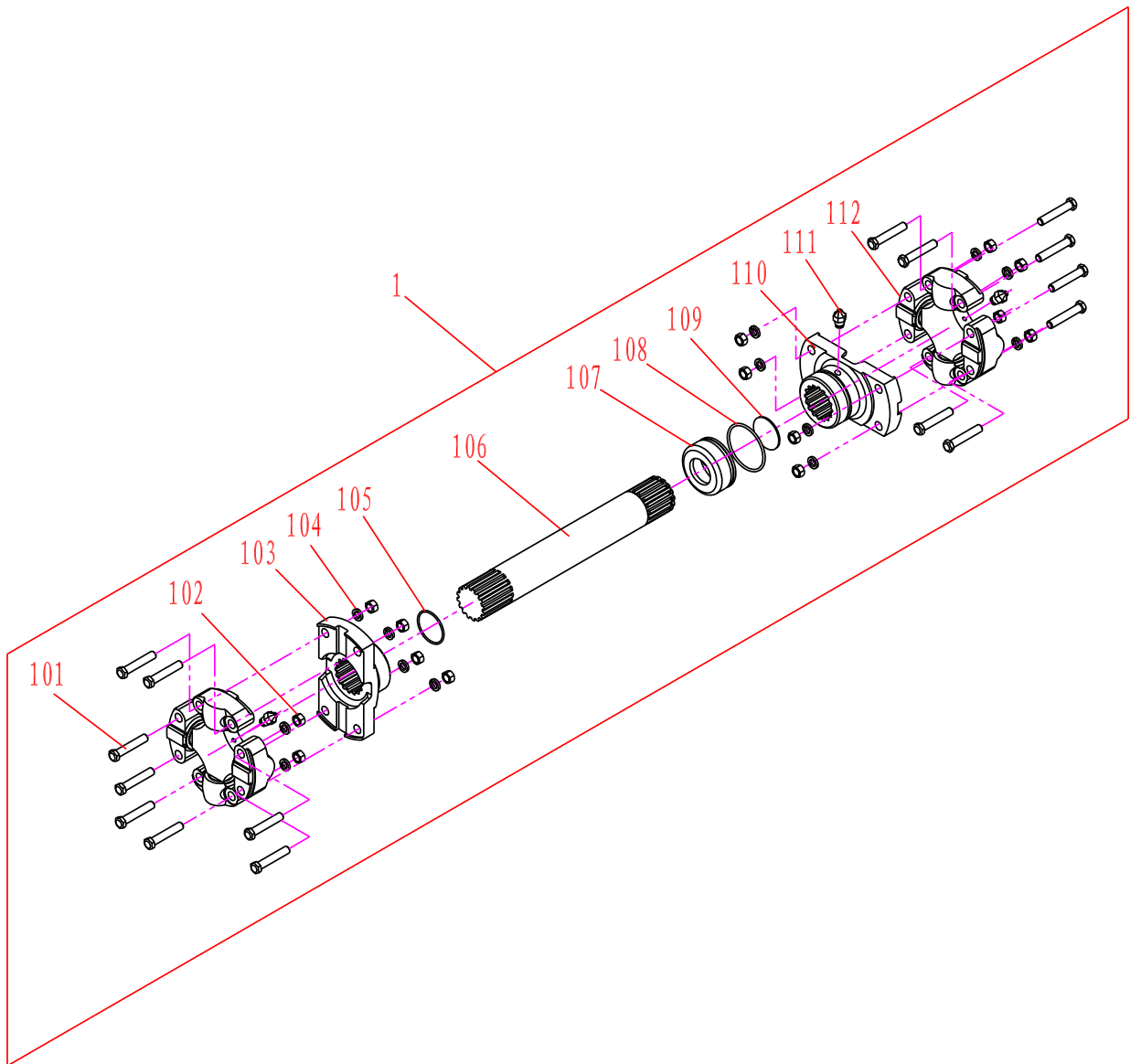

CPCD80、CPCD90、CPCD100 型叉车零件目录
CPCD80、CPCD90、CPCD100 FORK PARTS LIST

--	--	--	--	--	--	--	--	--	--

变速箱

01-06-01

TRANSMISSION CASE

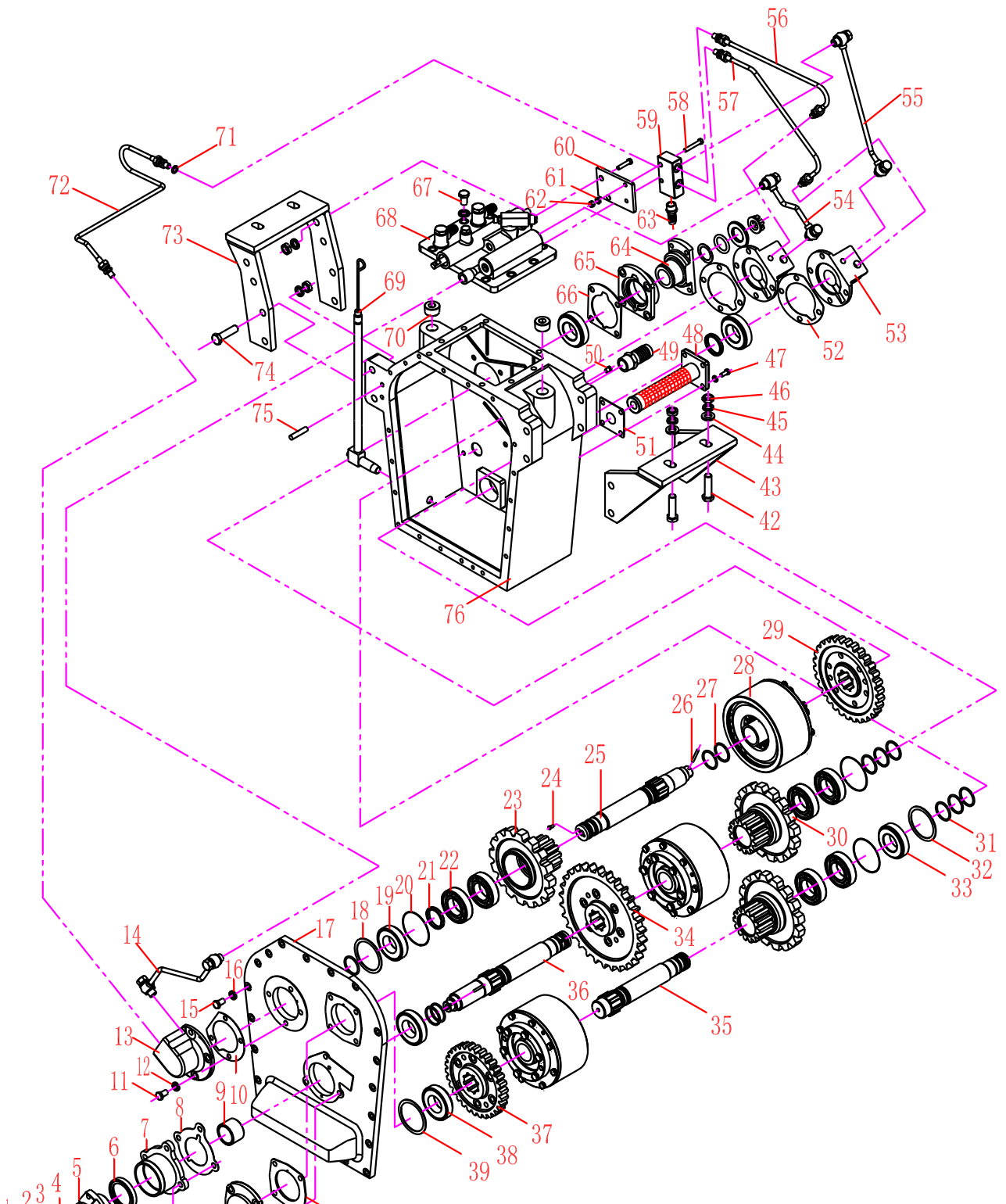

CPCD80、CPCD90、CPCD100 型叉车零件目录
CPCD80、CPCD90、CPCD100 FORK PARTS LIST

01 :CPCD80(CD-CB)
02 :CPCD90(CD-CB)
03 :
CPCD100(CD-CB)
04 :CPCD80(CD-FB)
05 :CPCD90(CD-FB)

01-06-01

变速箱

TRANSMISSION CASE

序号 ITEM NO	零件编号 PART NO.	零件名称及规格 PART NAME & DESCRIPTION	数量 Q' TY						备注 REMARK
			适用车型 APPLICABLE SERIAL NO						
			01	02	03	04	05	06	
1	A847.12.2-19	螺母 M24×1.5 NUT	2	2	2	2	2	2	
2	A847.12.2-18	挡圈 WASHER	2	2	2	2	2	2	
3	A847.12.2-16	密封圈 O-RING	2	2	2	2	2	2	
4	A847.12.2-15	垫 WASHER	2	2	2	2	2	2	
5	A847.9-42	联轴节 FLANGE	1	1	1	1	1	1	
6	HG4-692-1967	骨架橡胶油封环 METAL INSERT SEAL	4	4	4	4	4	4	
7	A847.9-41	盖 COVER	1	1	1	1	1	1	
8	A847.9-26	垫 GASKET	1	1	1	1	1	1	
9	A847.9-40	隔环 WASHER	1	1	1	1	1	1	
10	A847.9-21	垫 GASKET	2	2	2	2	2	2	
11	GB5781	螺栓 M12×30 BOLT	30	30	30	30	30	30	
12	GB93	垫圈 12 WASHER	30	30	30	30	30	30	
13	A847.9-04	轴承盖 BEARING COVER	1	1	1	1	1	1	
14	A847.9.11A	I 挡油管总成 SPEED OIL PIPE ASS' Y	1	1	1	1	1	1	
15	GB5781	螺栓 M10×30 BOLT	24	24	24	24	24	24	
16	GB93	垫圈 10 WASHER	24	24	24	24	24	24	
17	A847.9-25	箱盖 CASECOVER	1	1	1	1	1	1	
18	A847.9-33	调整垫片 SHIM	1 组	1 组	1 组	1 组	1 组	1 组	
19	GB297-1964	轴承 7308 BEARING	2	2	2	2	2	2	
20	GB893.1	挡圈 85 WASHER	3	3	3	3	3	3	
21	A847.9-09	挡环 SPACER	3	3	3	3	3	3	
22	GB276-1964	轴承 209 BEARING	6	6	6	6	6	6	
23	A847.9-22	齿轮 GEAR	2	2	2	2	2	2	
24	GB73	螺钉 M8×10 SCREW	3	3	3	3	3	3	
25	A847.9-23	输入轴 INPUT SHAFT	1	1	1	1	1	1	
26	GB91	销 5×45 COTTER PIN	2	2	2	2	2	2	
27	GB1235-1976	O 型密封圈 45×3.5 O-RING	6	6	6	6	6	6	
28	A847.9.3	离合器 CLUTCH ASS' Y	3	3	3	3	3	3	
29	A847.9-14	齿轮 GEAR	1	1	1	1	1	1	
30	A847.9-01	齿轮 GEAR	2	2	2	2	2	2	
31	A847.9-05	油封环 SEAL RING	9	9	9	9	9	9	
32	A847.9-24	调整垫片 SHIM	2 组	2 组	2 组	2 组	2 组	2 组	
33	GB297-1964	轴承 7508 BEARING	2	2	2	2	2	2	
34	A847.9-29	齿轮 GEAR	1	1	1	1	1	1	
35	A847.9-19	倒挡轴 REVERSE SHAFT	1	1	1	1	1	1	
36	A847.9-27	输出轴 OUTPUT SHAFT	1	1	1	1	1	1	
37	A847.9-16	齿轮 GEAR	1	1	1	1	1	1	
38	GB297-1964	轴承 7508 BEARING	2	2	2	2	2	2	
39	A847.9-20	调整垫片 SHIM	2 组	2 组	2 组	2 组	2 组	2 组	
40	A847.9-17	垫 GASKET	1	1	1	1	1	1	

CPCD80、CPCD90、CPCD100 型叉车零件目录
CPCD80、CPCD90、CPCD100 FORK PARTS LIST

41	A847.9-18	轴承盖 BEARING COVER	1	1	1	1	1	1	
42	GB5781	螺栓 M16×60 BOLT	4	4	4	4	4	4	
43	A847.9.6	左支架 LEFT BRACKET	1	1	1	1	1	1	
44	GB97.1	垫圈 16 WASHER	4	4	4	4	4	4	
45	GB93	垫圈 16 WASHER	12	12	12	12	12	12	
46	GB6170	螺母 16 NUT	12	12	12	12	12	12	
47	GB5781	螺栓 M10×25 BOLT	4	4	4	4	4	4	
48	LQ847	滤油器 OIL FILTER	1	1	1	1	1	1	
49	A847.9-38	低压管接头 PIPE FITTING LOW PRESSURE	1	1	1	1	1	1	
50	A847.9-32	丝堵 PLUG	1	1	1	1	1	1	

01 :CPCD80(CD-CB)
02 :CPCD90(CD-CB)
03 :
CPCD100(CD-CB)
04 :CPCD80(CD-FB)
05 :CPCD90(CD-FB)

01-06-01

变速箱

TRANSMISSION CASE

序号 ITEM NO	零件编号 PART NO.	零件名称及规格 PART NAME & DESCRIPTION	数量 Q' TY						备注 REMARK
			适用车型 APPLICABLE SERIAL NO						
			01	02	03	04	05	06	
51	A847.9-03	垫 GASKET	1	1	1	1	1	1	
52	A847.9-39	垫 GASKET	2	2	2	2	2	2	
53	A847.9-02	轴承盖 BEARING COVER	2	2	2	2	2	2	
54	A847.9.8A	倒挡油管总成 REVERSE SPEED' S LUB PIPE ASS' Y	1	1	1	1	1	1	
55	A847.9.9A	II挡油管总成 2ND SPEED' S LUB PIPE ASS' Y	1	1	1	1	1	1	
56	A847.9.15A	倒挡润滑油管 REVERSE SPEED' S OILPIPE ASS' Y	1	1	1	1	1	1	
57	A847.9.16A	II挡润滑油管 2ND SPEED' S OILPIPE ASS' Y	1	1	1	1	1	1	
58	GB5780	螺栓 M8×50 BOLT	2	2	2	2	2	2	
59	A847.9-34	四通接头 FOUR-WAY FITTING	1	1	1	1	1	1	
60	A847.9-35	连接板 PLATE	1	1	1	1	1	1	
61	GB93	垫圈 8 WASHER	2	2	2	2	2	2	
62	GB6170	螺母 M8 NUT	2	2	2	2	2	2	
63	A847.9-37	低压管接 PIPE FITTING LOW	1	1	1	1	1	1	
64	A847.9.13	联轴节总成 FLANGE ASS' Y	1	1	1	1	1	1	
65	A847.9-12	轴承盖 BEARING COVER	1	1		1	1	1	
66	A847.9-13	垫 GASKET	1	1	1	1	1	1	
67	GB5781	螺栓 M12×25 BOLT	8	8	8	8	8	8	
68	A847.9.7	操纵阀 CONTROL VALVE ASS' Y	1	1	1	1	1	1	
69	A847.9.18	油标尺总成 OIL GAUGE ASS' Y	1	1	1	1	1	1	
70	JB/ZQ446-1986	螺塞 R3/4 PLUG	1	1	1	1	1	1	
71	A847.9-36	垫 GASKET	6	6	6	6	6	6	
72	A847.9.17A	I挡润滑油管 1ND SPEED' S OILPIPE ASS' Y	1	1	1	1	1	1	
73	A847.9.12	右支架 RIGHT BRACKET	1	1	1	1	1	1	
74	GB5781	螺栓 M16×70 BOLT	8	8	8	8	8	8	
75	GB118	销 K10×35 TEAR PIN	2	2	2	2	2	2	
76	A847.9-15	箱体 CASE	1	1	1	1	1	1	

CPCD80、CPCD90、CPCD100 型叉车零件目录
 CPCD80、CPCD90、CPCD100 FORK PARTS LIST

操纵阀

01-06-02

MANIPULATE VALVE

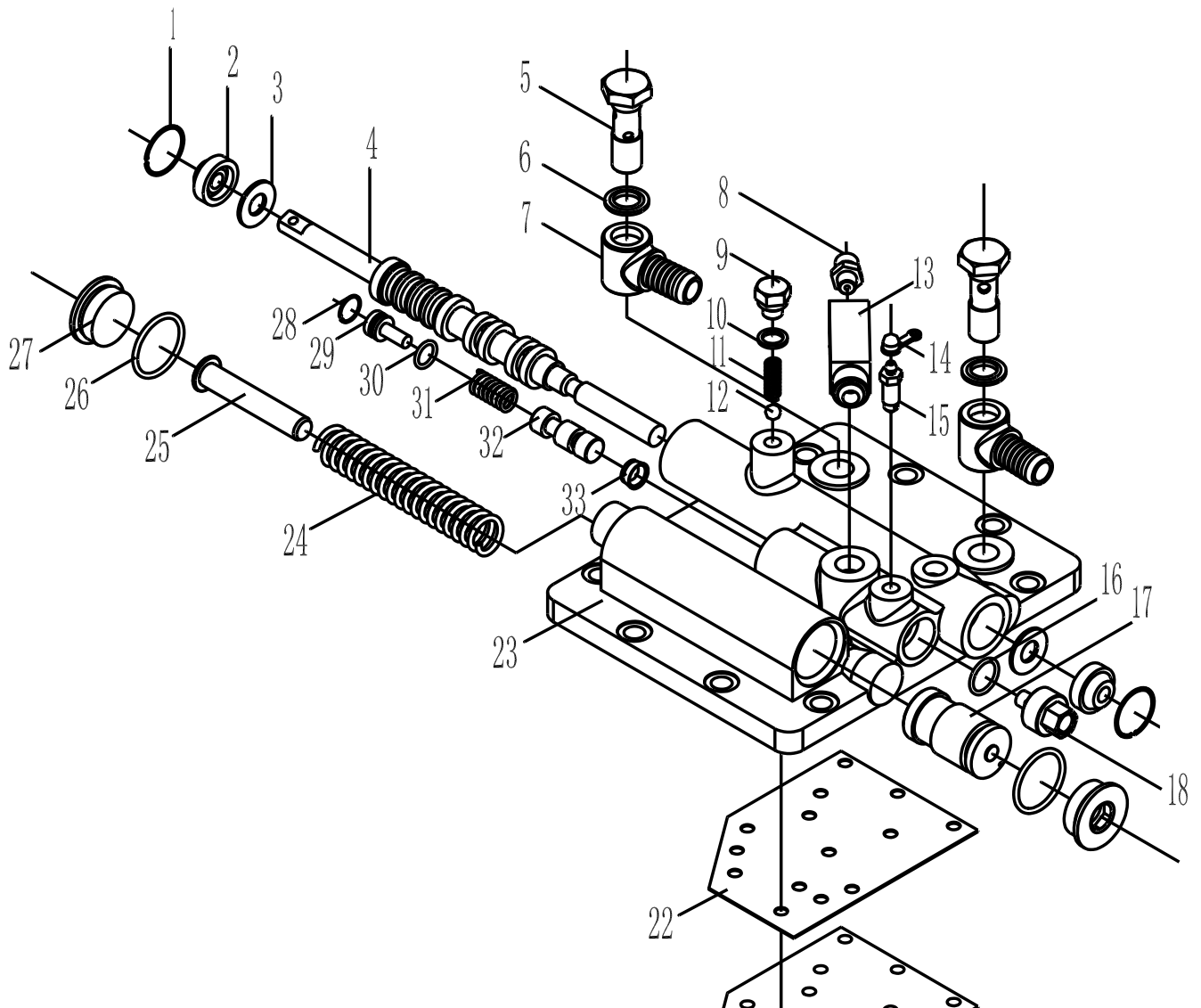

CPCD80、CPCD90、CPCD100 型叉车零件目录
CPCD80、CPCD90、CPCD100 FORK PARTS LIST

01 :CPCD80(CD-CB)
02 :CPCD90(CD-CB)
03 :
CPCD100(CD-CB)
04 :CPCD80(CD-FB)
05 :CPCD90(CD-FB)

01-06-02

操纵阀

MANIPULATE VALVE

序号 ITEM NO	零件编号 PART NO.	零件名称及规格 PART NAME & DESCRIPTION	数量 Q' TY						备注 REMARK
			适用车型 APPLICABLE SERIAL NO						
			01	02	03	04	05	06	
1	GB893.1	挡圈 30 GLAND RING	2	2	2	2	2	2	
2	HG4-692	油封 SD14X30X10 OIL SEAL	2	2	2	2	2	2	
3	A847.9.7-15	调整垫圈 ADJUSTING WASHER	2	2	2	2	2	2	
4	A847.9.7-07	滑阀 SLIDE VALVE	1	1	1	1	1	1	
5	A847.9.8.1	油封垫圈 SEAL WASHER	1	1	1	1	1	1	
6	A847.9.7-18	弯头螺钉 CURVED HEAD SCREW	2	2	2	2	2	2	
7	A847.9.7-19	铰接接头体 FITTING BODY	2	2	2	2	2	2	
8	A847.9.7-20	接头 FITTING	1	1	1	1	1	1	
9	A847.9.7-01	螺钉 SCREW	1	1	1	1	1	1	
10	A847.9.7-02	垫圈 WASHER	1	1	1	1	1	1	
11	A847.9.7-03	弹簧 SPRING	1	1	1	1	1	1	
12	GB308	钢球 φ9.525 STEEL BALL	1	1	1	1	1	1	
13	A847B I Z.9.1-1	接头 FITTING	1	1	1	1	1	1	
14	A847.12.1.2.1-5	放气盖 PUT SPIRIT COVER	1	1	1	1	1	1	
15	A847.9.7-16	放气螺钉 PUT SPIRIT SCREW	1	1	1	1	1	1	
16	GB1235	O形密封圈 22X2.4 O-RING	1	1	1	1	1	1	
17	A847.9.7-25	活塞 PISTON	1	1	1	1	1	1	
18	A847.9.7-14	螺塞 PLUG	1	1	1	1	1	1	
19	GB5781	螺栓 M8X20 BOLT	9	9	9	9	9	9	
20	GB93	垫圈 8 WASHER	9	9	9	9	9	9	
21	A847.9.7-05	盖板 COVER PLANK	1	1	1	1	1	1	
22	A847.9.7-06	垫片 MAT SLITE	1	1	1	1	1	1	
23	A847.9.7-04	操纵阀体 VALVE BODY	1	1	1	1	1	1	
24	A847.9.7-23	储能弹簧 KEEP CAN SPRING	1	1	1	1	1	1	
25	A847.9.7-24	导柱 LEAD PILLAR	1	1	1	1	1	1	
26	GB1235	O形密封圈 40X3.1 O-RING	2	2	2	2	2	2	
27	A847.9.7-21	储能器螺塞 KEEP CAN MACHINE PLUG	2	2	2	2	2	2	
28	GB893	挡圈 16 GLAND RING	1	1	1	1	1	1	
29	A847.9.7-09	弹簧座 SPRING SEAT	1	1	1	1	1	1	
30	GB1235	O形密封圈 16X2.4 O-RING	1	1	1	1	1	1	
31	A847.9.7-10	弹簧 SPRING	1	1	1	1	1	1	
32	A847.9.7-11	制动滑阀 BRAKE SLIDE VALVE	1	1	1	1	1	1	
33	A847.9.7-12	制动皮碗 BRAKE SKIN BOWL	1	1	1	1	1	1	

CPCD80、CPCD90、CPCD100 型叉车零件目录
CPCD80、CPCD90、CPCD100 FORK PARTS LIST

离合器

01-06-03

CLUTCH ASS' Y

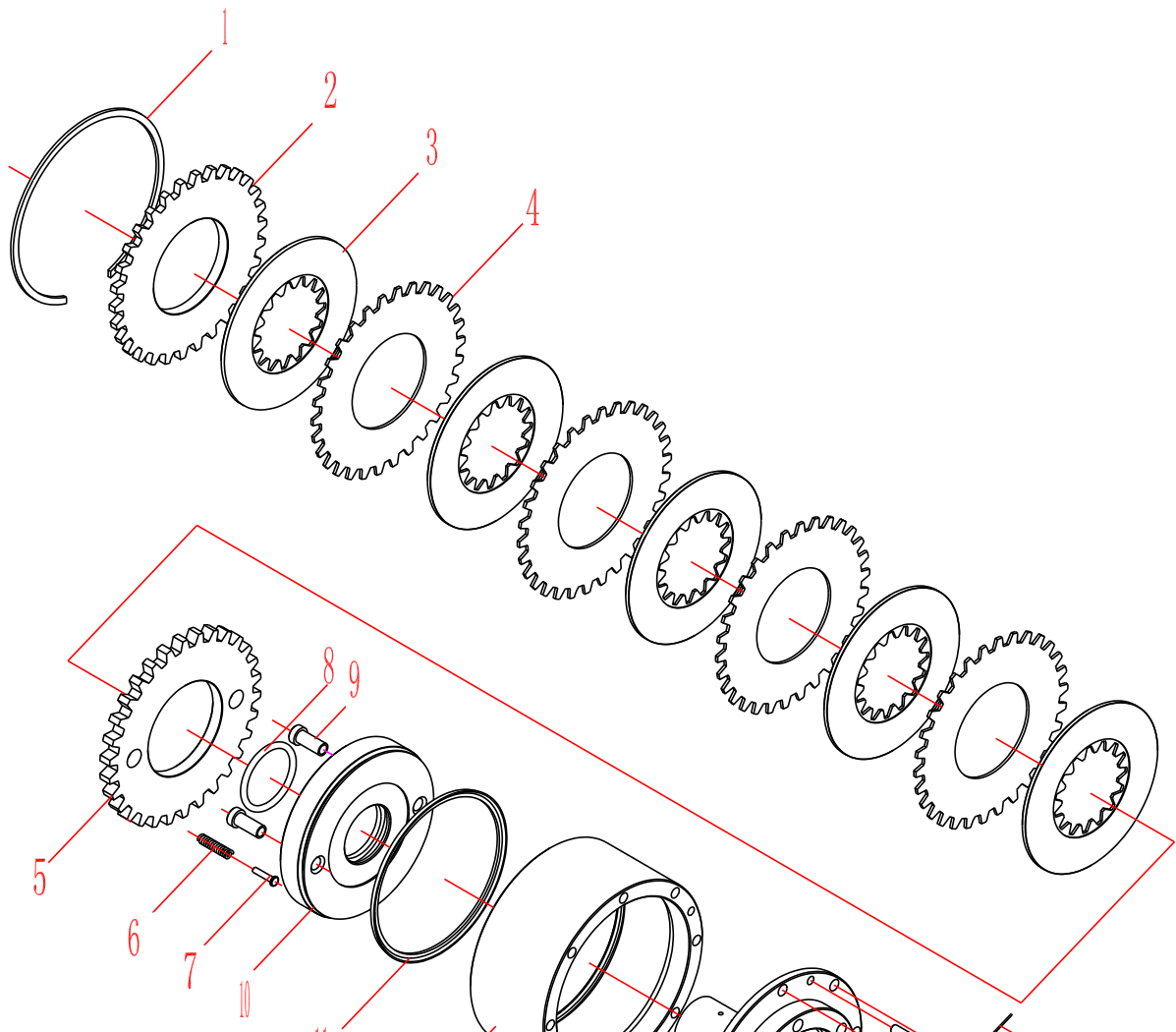

CPCD80、CPCD90、CPCD100 型叉车零件目录
CPCD80、CPCD90、CPCD100 FORK PARTS LIST

传动轴

01-07-01

PROPELLER SHAFT

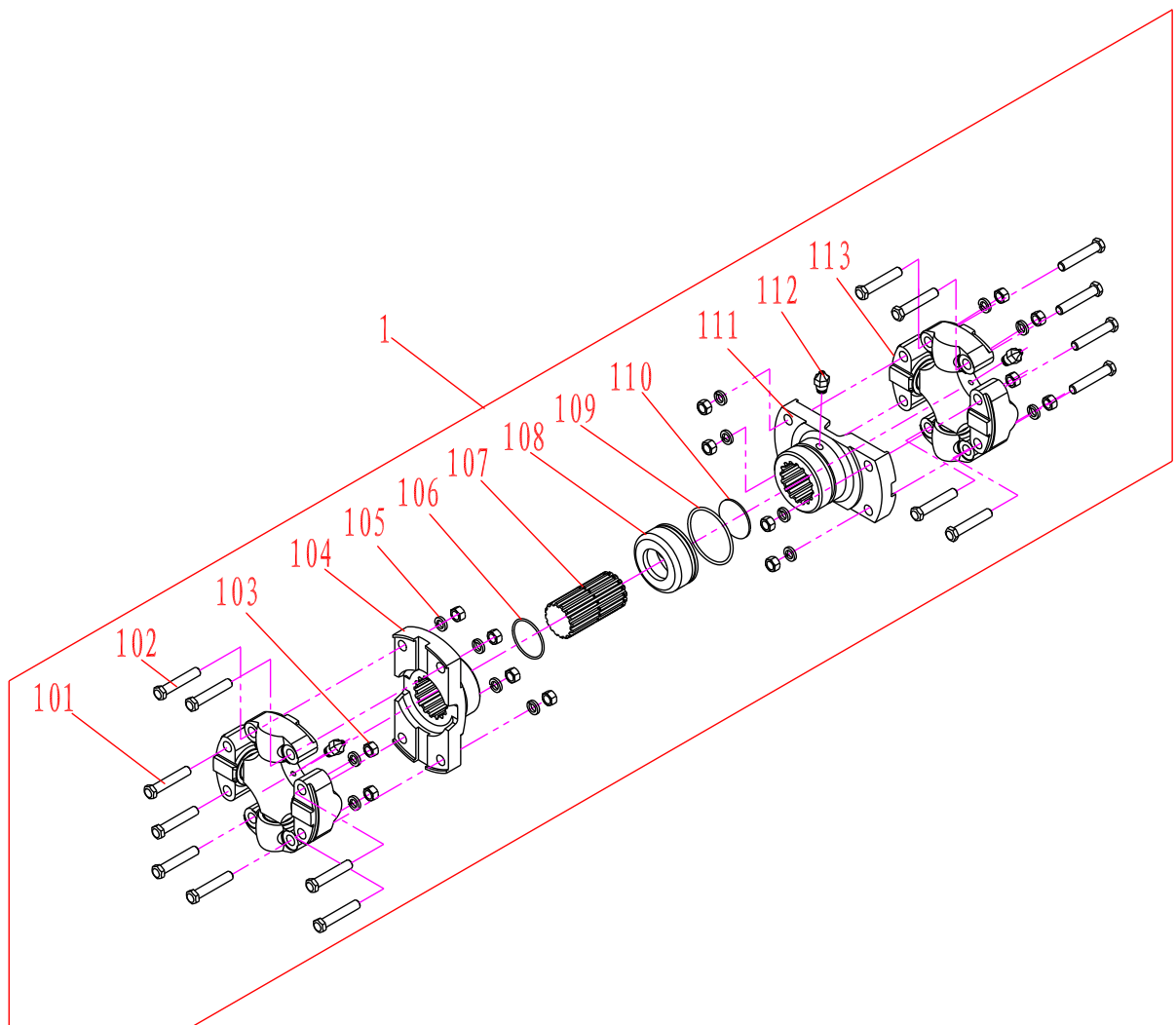

CPCD80、CPCD90、CPCD100 型叉车零件目录
CPCD80、CPCD90、CPCD100 FORK PARTS LIST

序号	零件名称	规格	数量	备注	图号	材料	产地	备注	备注	备注	备注	备注	备注	备注	备注	备注	备注	备注	备注	

驱动桥 (辐板式)

01-08-01

DRIVING AXLE

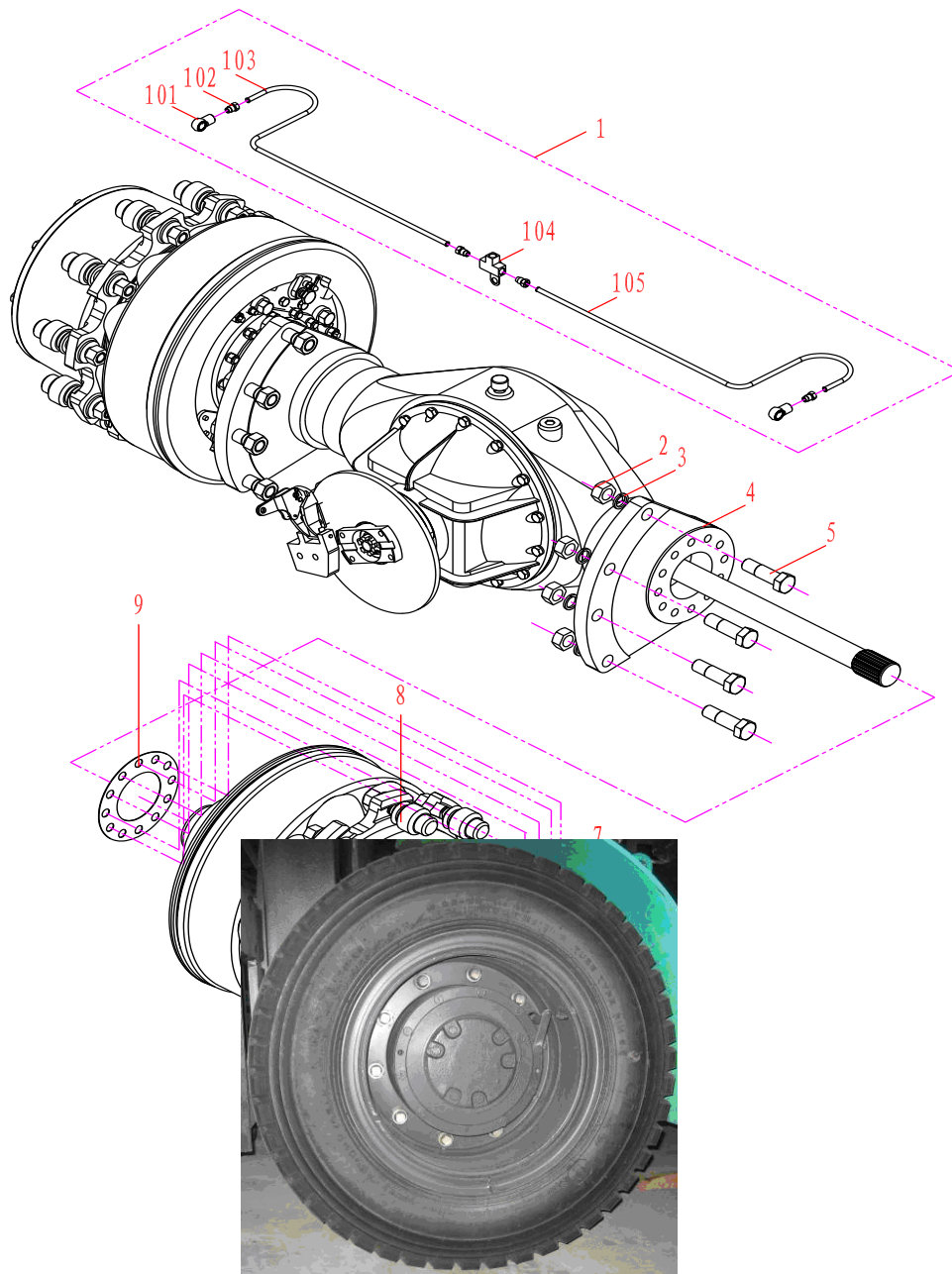

CPCD80、CPCD90、CPCD100 型叉车零件目录
CPCD80、CPCD90、CPCD100 FORK PARTS LIST

主减速器

01-08-02

MAIN REDUCTION GEAR

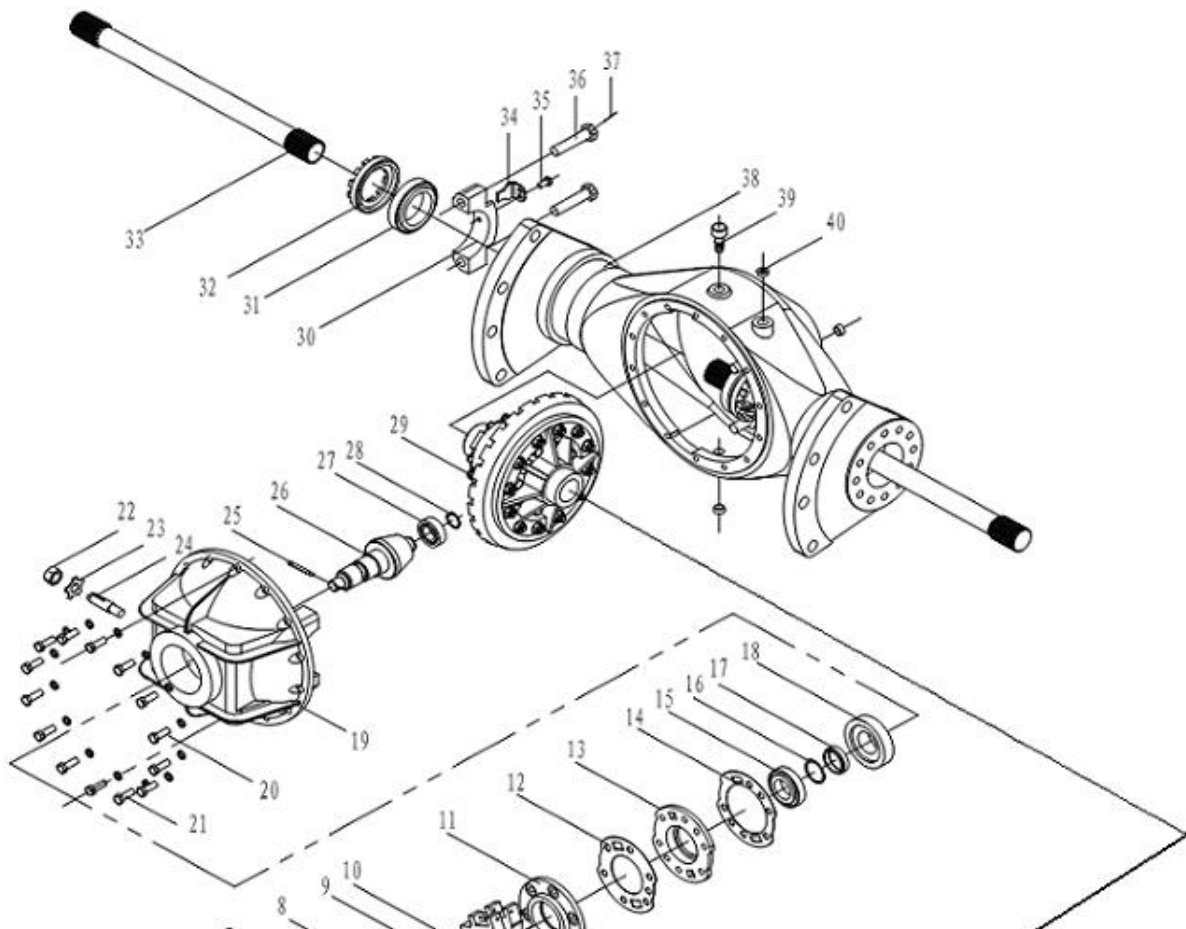

CPCD80、CPCD90、CPCD100 型叉车零件目录
CPCD80、CPCD90、CPCD100 FORK PARTS LIST

01-08-02

主减速器
MAIN REDUCTION

01 :CPCD80(CD-CB)
02 :CPCD90(CD-CB)
03 :
CPCD100(CD-CB)
04 :CPCD80(CD-FB)
05 :CPCD90(CD-FB)

序号 ITEM NO	零件编号 PART NO.	零件名称及规格 PART NAME & DESCRIPTION	数量 Q' TY						备注 REMARK
			适用车型 APLICABLE SERIAL NO						
			01	02	03	04	05	06	
1	A847. 12. 2-19	螺母 NUT	1	1	1	1	1	1	
2	A847. 12. 2-18	挡圈 BACKING RING	1	1	1	1	1	1	
3	A847. 12. 2-16	密封圈 SEAL RING	1	1	1	1	1	1	
4	A847. 12. 2-15	垫片 GASKET	1	1	1	1	1	1	
5	A847. 12. 2-14	联轴节 SPLINED SLIDING SHAFT	1	1	1	1	1	1	
6	A8410Q. 12. 5. 1	制动器 BRAKE	1	1	1	1	1	1	
7	A8410Q. 12. 5-2	制动盘 BRAKE TRAY	1	1	1	1	1	1	
8	HG4-692-1967	油封 SG60×80×12 SEAL SG60×80×12	2	2	2	2	2	2	
9	GB5783	螺栓 M12×40 BOLT M12×40	6	6	6	6	6	6	
10	GB93	垫圈 12 WASHER 12	20	20	20	20	20	20	
11	40Q6210001	支架 BRACKET	1	1	1	1	1	1	
12	A847. 12-3	垫片 GASKET	1	1	1	1	1	1	
13	A847. 12. 2-12	端盖 COVER	1	1	1	1	1	1	
14	A847. 12. 2-20	垫片 GASKET	1 组	1 组	1 组	1 组	1 组	1 组	
15	GB/T297-1994	滚动轴承 30209 ROLLER BEARING	1	1	1	1	1	1	
16	A847. 12. 2-21	垫片 GASKET	1	1	1	1	1	1	
17	A847. 12. 2-13	垫环 WASHER	1	1	1	1	1	1	
18	GB/T297-1994	滚动轴承 30310 ROLLER BEARING	1	1	1	1	1	1	
19	A847. 12. 2-23	减速器壳 CARRIER	1	1	1	1	1	1	
20	GB5783	螺栓 M12×35 BOLT M12×35	10	10	10	10	10	10	
21	A847. 12. 2-22	螺栓 BOLT	2	2	2	2	2	2	
22	GB6173	螺母 20×1.5 NUT 20×1.5	1	1	1	1	1	1	
23	A847. 12. 2-11	垫圈 WASHER	1	1	1	1	1	1	
24	A847. 12. 2-10	止退螺栓 BOLT	1	1	1	1	1	1	
25	GB91	销 5×60 PIN 5×60	1	1	1	1	1	1	
26	A847. 12. 2-8	主动伞齿轮 BEVEL GEAR	1	1	1	1	1	1	
27	GB/T283-1994	滚动轴承 NJ206/P6 ROLLER BEARING	1	1	1	1	1	1	
28	GB894. 1	挡圈 30 WASHER 30	1	1	1	1	1	1	

CPCD80、CPCD90、CPCD100 型叉车零件目录
CPCD80、CPCD90、CPCD100 FORK PARTS LIST

29	A847.12.2.1	差速器 DISCREPANCY	22	22	22	22	22	22	
30	A847.12.2-4	轴承盖 COVERING	2	2	2	2	2	2	
31	GB/T297-1997	滚动轴承 32015 ROLLER BEARING	2	2	2	2	2	2	
32	A847.12.2-3	调整螺母 NUT	2	2	2	2	2	2	
33	A847.12.2-1	半轴 SHAFT	2	2	2	2	2	2	
34	A847.12.2-5	止转挡板 SAFETY WASHER	2	2	2	2	2	2	
35	GB32.1	螺栓 M10×20 BOLT M10×20	2	2	2	2	2	2	
36	GB32.3	螺栓 M20×1.5×90 BOLT M20×1.5×90	2	2	2	2	2	2	
37	GB/T343-1994	低碳钢丝 SZ-F-1.8*900 WIRE	1	1	1	1	1	1	
38	A847.12.2-2	壳体 CARRIER	1	1	1	1	1	1	
39	100X2160000	通气装置 BREATHER SET	1	1	1	1	1	1	
40	JB/ZQ4446-1986	螺塞 R3/4 BOLT R3/4	3	3	3	3	3	3	
41	A847.12.2.1-5	从动伞齿轮 BEVEL GEAR (DRIVING)	1	1	1	1	1	1	
42	A847.12.2.1-1	螺栓 BOLT	12	12	12	12	12	12	
43	A847.12.2.1-2	锁紧螺母 CHECK NUT	20	20	20	20	20	20	
44	A847.12.2.1-4	左壳体 HLAF CARRIER (LEFT)	1	1	1	1	1	1	
45	A847.12.2.1-11	右壳体 HLAF CARRIER (RIGHT)	1	1	1	1	1	1	
46	A847.12.2.1-9	行星齿轮 PLANET GEAR	4	4	4	4	4	4	
47	A847.12.2.1-8	垫片 WASHER	4	4	4	4	4	4	
48	A847.12.2.1-10	十字轴 SPIDER	1	1	1	1	1	1	
49	A847.12.2.1-6	垫片 WASHER	4	4	4	4	4	4	
50	A847.12.2.1-7	半轴齿轮 SIDE GEAR	2	2	2	2	2	2	
51	A847.12.2.1-3	螺栓 BOLT	8	8	8	8	8	8	

轮边减速器

01-08-03

RIM REDUCTION GEAR

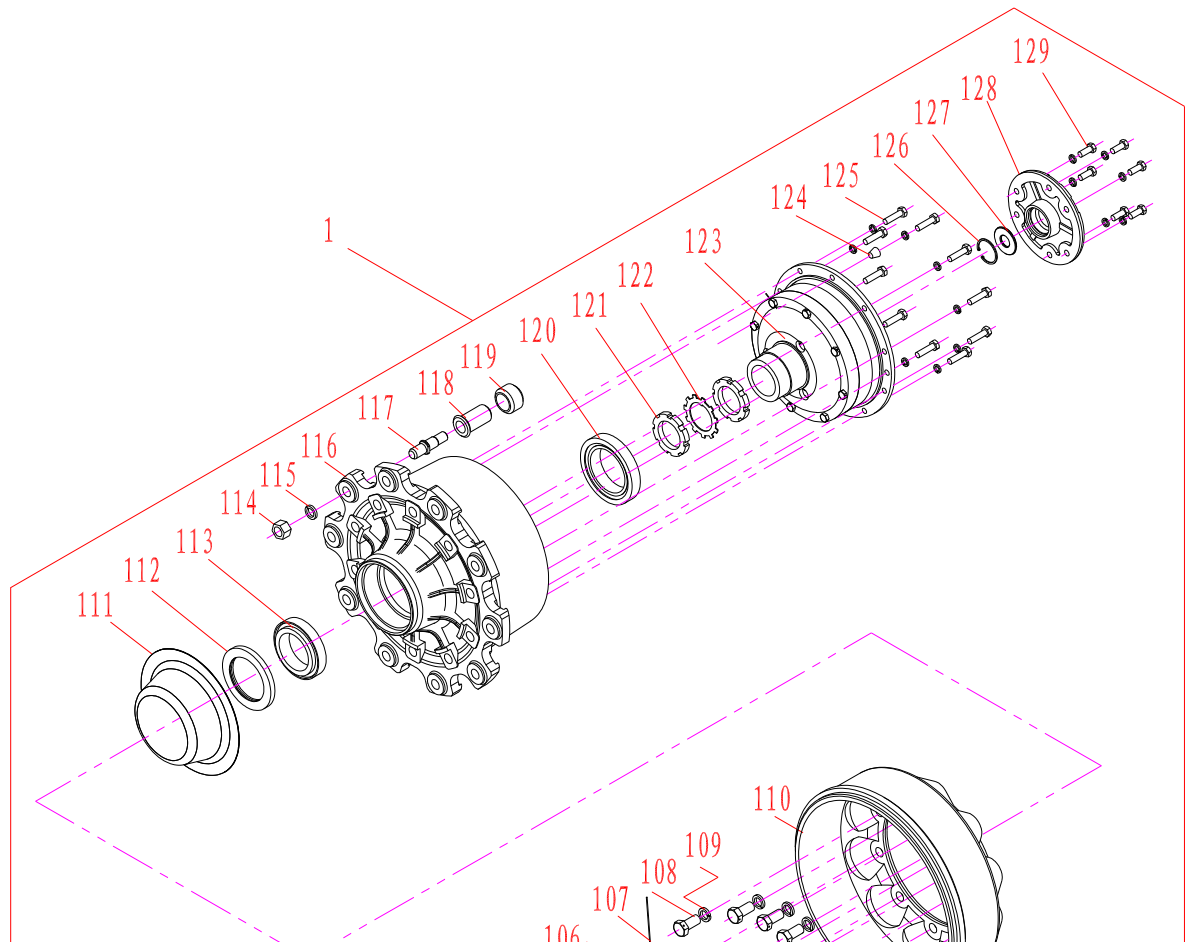

CPCD80、CPCD90、CPCD100 型叉车零件目录
CPCD80、CPCD90、CPCD100 FORK PARTS LIST

01-08-03

轮边减速器

01 :
CPCD80C(CD-CB)
02 :CPCD90(CD-AB)
03 :
CPCD100(CD-CB)
04 :

RIM REDUCTION GEAR

序号 ITEM NO	零件编号 PART NO.	零件名称及规格 PART NAME & DESCRIPTION	数量 Q' TY						备注 REMARK
			适用车型 APPLICABLE SERIAL NO						
			01	02	03	04	05	06	
1	80XCB2110000	轮边减速器 RIM REDUCTION GEAR	1	1	1	1	1	1	
101	GB6170	螺母 M12 NUT	11	11	11	11	11	11	
102	GB93	垫圈 12 WASHER	27	27	27	27	27	27	
103	80XCB2110001	端轴 SHIFT	1	1	1	1	1	1	
104	A848A. 12. 1. 2	制动器 SERVICE BRAKE	1	1	1	1	1	1	
105	A847. 12. 1-21	螺栓 BOLT	11	11	11	11	11	11	
106	A848. 12. 1-9	螺栓 BOLT	2	2	2	2	2	2	
107	GB/T343	低碳钢丝 SZ-F-1. 5*150 STEEL WIRE	1	1	1	1	1	1	
108	GB32. 3	螺栓 M20*1. 5*40 BOLT	4	4	4	4	4	4	
109	GB93	垫圈 20 WASHER	4	4	4	4	4	4	
110	80XCB21A10002	刹车鼓 BRAKE HUB	1	1	1	1	1	1	
111	A847. 12. 1-6	防尘罩 COVER	1	1	1	1	1	1	
112	HG4-692	油封 SD100*140*12 SEAL LOOP	1	1	1	1	1	1	
113	GB/T297	滚动轴承 32017 ROLLER BEARING	1	1	1	1	1	1	
114	A847. 12. 1-5	螺母 NUT	10	10	10	10	10	10	
115	GB93	垫圈 18 WASHER	10	10	10	10	10	10	
116	80XCB21A10001	轮壳 HULL	1	1	1	1	1	1	
117	A847. 12. 1-4	轮毂螺栓 BOLT	10	10	10	10	10	10	
118	120-3104054	螺母 NUT	10	10	10	10	10	10	
119	120-3104056	螺母 NUT	10	10	10	10	10	10	
120	GB/T297	滚动轴承 32020 ROLLER BEARING	1	1	1	1	1	1	
121	A847. 12. 1-12	轴端螺母 NUT	2	2	2	2	2	2	
122	A847. 12. 1-13	止退垫 GASKET	1	1	1	1	1	1	
123	A848. 12A. 1. 1	行星减速器 PLANET TYPE RETARDER	1	1	1	1	1	1	
124	JB/ZQ4446	螺塞 R1/2 BOLT	1	1	1	1	1	1	
125	A847. 12. 1-20	螺栓 BOLT	10	10	10	10	10	10	

CPCD80、CPCD90、CPCD100 型叉车零件目录
 CPCD80、CPCD90、CPCD100 FORK PARTS LIST

126	GB894.1	挡圈 50 BACKING RING	1	1	1	1	1	1	
127	A847.12.1-15	轴端堵垫 GASKET	1	1	1	1	1	1	
128	A847.12.1-16	侧盖 COVER	1	1	1	1	1	1	
129	GB5783	螺栓 M12*30 BOLT	6	6	6	6	6	6	

行星减速器

01-08-04

PLANET TYPE RETARDER

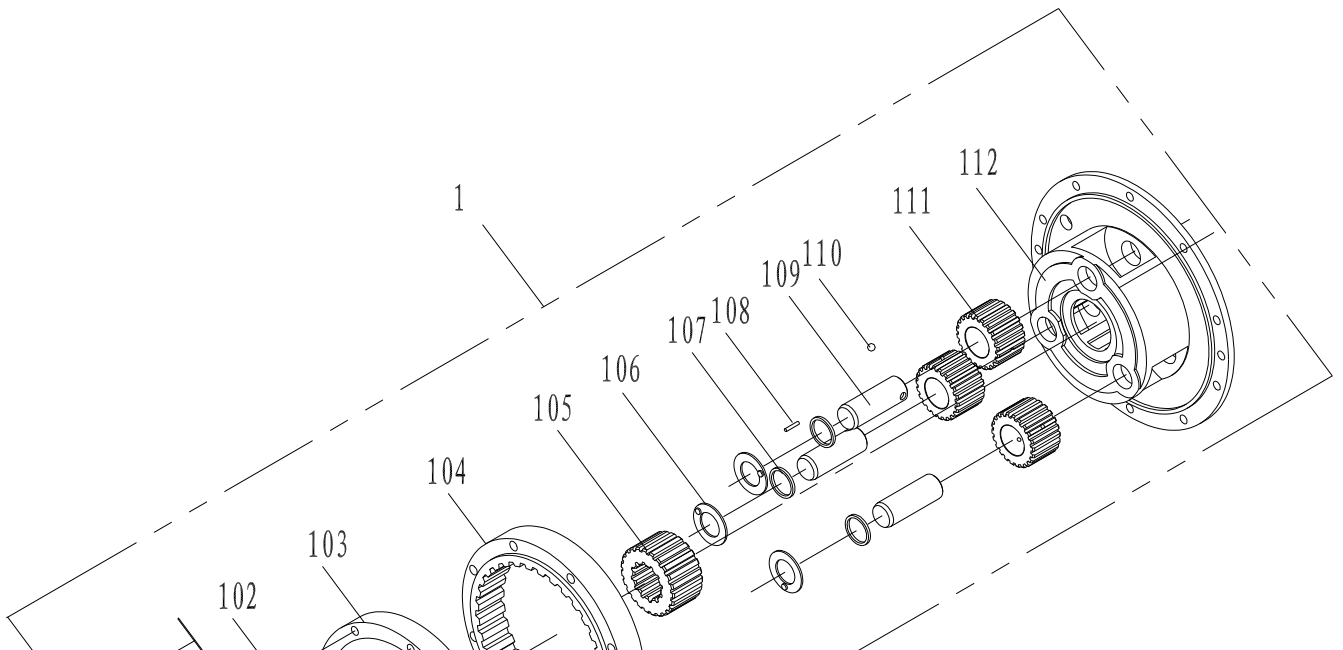

CPCD80、CPCD90、CPCD100 型叉车零件目录
CPCD80、CPCD90、CPCD100 FORK PARTS LIST

制 动 器

01-08-05

SERVICE BRAKE ASS'Y

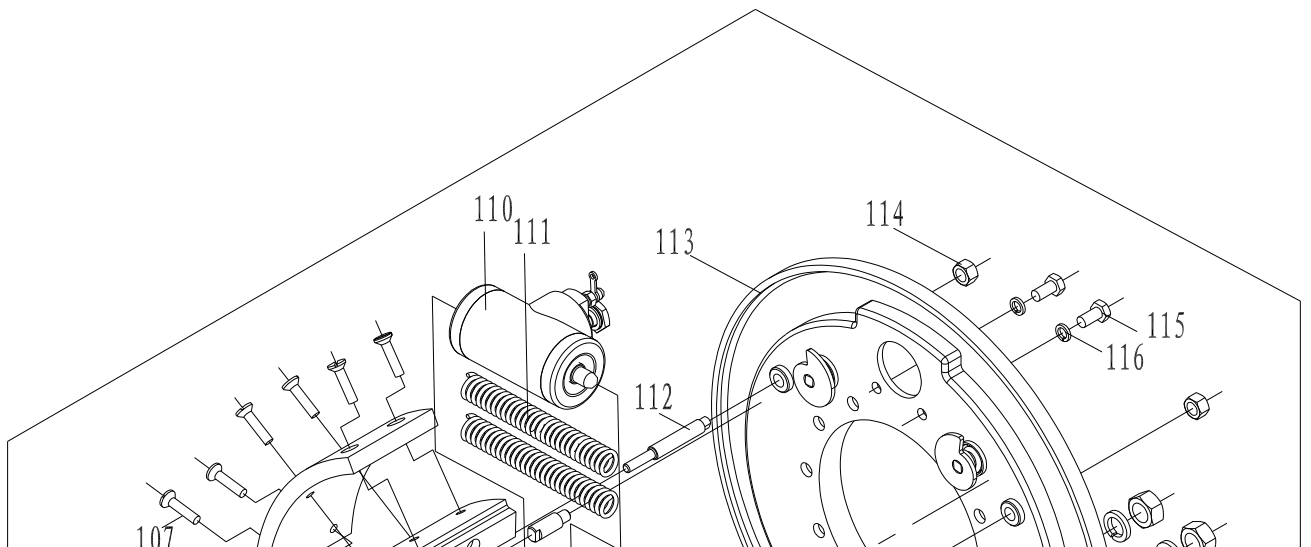

CPCD80、CPCD90、CPCD100 型叉车零件目录
CPCD80、CPCD90、CPCD100 FORK PARTS LIST

01-08-05

制 动 器

SERVICE BRAKE ASS'Y

01 :CPCD80(CD-CB)
02 :CPCD90(CD-CB)
03 :
CPCD100(CD-CB)
04 :CPCD80(CD-FB)
05 :CPCD90(CD-FB)

序号 ITEM NO	零件编号 PART NO.	零件名称及规格 PART NAME & DESCRIPTION	数量 Q' TY						备注 REMARK
			适用车型 APPLICABLE SERIAL NO						
			01	02	03	04	05	06	
1	A848. 12A. 1. 2	制动器 SERVICE BRAKE	1	1	1	1	1	1	
101	A847. 12. 1. 2-3	马蹄垫 GASKET	2	2	2	2	2	2	
102	A847. 12. 1. 3-4	压板 LOADING PLATE	1	1	1	1	1	1	
103	A848. 12A. 1. 2-2	偏心轴 SHAFT	2	2	2	2	2	2	
104	FZ	钢背复合材料轴套 SHAFT COVER	2	2	2	2	2	2	
105	GB6170	螺母 M8 NUT	4	4	4	4	4	4	
106	GB96	垫圈 8 WASHER	4	4	4	4	4	4	
107	GB68	螺钉 M8*30 SCREW	24	24	24	24	24	24	
108	120-3502. 105	制动摩擦片 FRICTION	4	4	4	4	4	4	
109	A848A. 12. 1. 2. 3-1	闸瓦 BRAKE TILE	2	2	2	2	2	2	
110	A848. 12. 1. 2. 1A	制动分泵 BRAKE PUMP	1	1	1	1	1	1	
111	A847. 12. 1. 2-1	弹簧 SPRING	2	2	2	2	2	2	
112	A848A. 12. 1. 2-1	异形螺栓 BOLT	2	2	2	2	2	2	
113	A848A. 12. 1. 2. 2	刹车底板 PLATE	1	1	1	1	1	1	
114	GB6171	螺母 M12*1. 25 NUT	2	2	2	2	2	2	
115	GB5781	螺栓 M10*20 BOLT	2	2	2	2	2	2	
116	GB93	垫圈 10 WASHER	4	4	4	4	4	4	
117	A847. 12. 1. 2-5	螺母 M18*1. 5 NUT	2	2	2	2	2	2	
118	GB93	垫圈 18 WASHER	2	2	2	2	2	2	
119	A848. 12. 1. 2-9	柱销 PIN	2	2	2	2	2	2	

CPCD80、CPCD90、CPCD100 型叉车零件目录
 CPCD80、CPCD90、CPCD100 FORK PARTS LIST

120	GB93	垫圈 8 WASHER	24	24	24	24	24	24	
121	GB6170	螺母 M8 NUT	24	24	24	24	24	24	

制动分泵

01-08-06

WHEEL CYLINDER

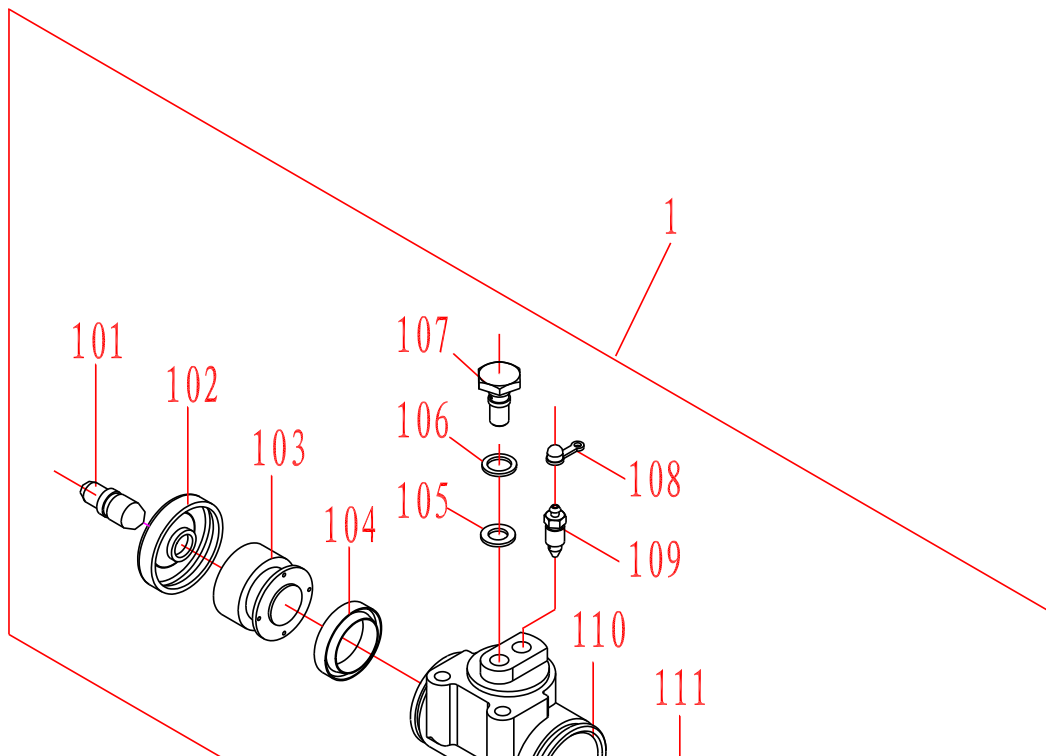

CPCD80、CPCD90、CPCD100 型叉车零件目录
CPCD80、CPCD90、CPCD100 FORK PARTS LIST

司机座总成

01-09-01

OPERATOR SEAT ASS'Y

CPCD80、CPCD90、CPCD100 型叉车零件目录
 CPCD80、CPCD90、CPCD100 FORK PARTS LIST

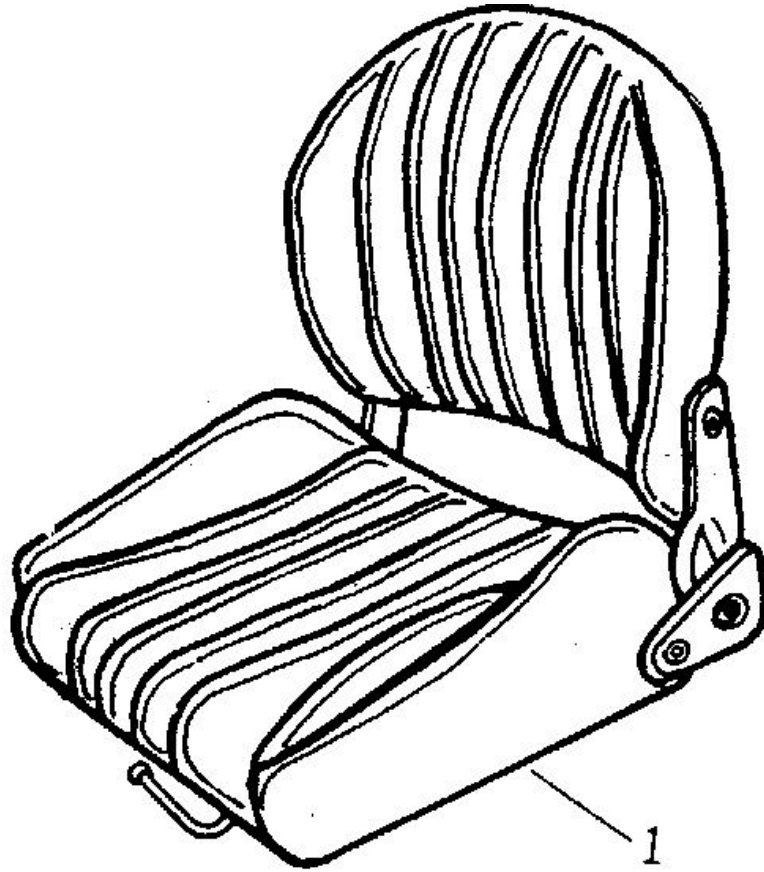

01-09-01

司机座总成

OPERATOR SEAT ASS'Y

01 :CPCD80(CD-CB)
 02 :CPCD90(CD-CB)
 03 :
 CPCD100(CD-CB)
 04 :CPCD80(CD-FB)
 05 :CPCD90(CD-FB)

序号 ITEM NO	零件编号 PART NO.	零件名称及规格 PART NAME & DESCRIPTION	数量 Q' TY						备注 REMARK
			适用车型 APPLICABLE SERIAL NO						
			01	02	03	04	05	06	
1	GY-SM	司机座 OPERATOR SEAT	1	1	1	1	1	1	

CPCD80、CPCD90、CPCD100 型叉车零件目录
CPCD80、CPCD90、CPCD100 FORK PARTS LIST

发动机总成

01-10-01

ENGINE ASS'Y

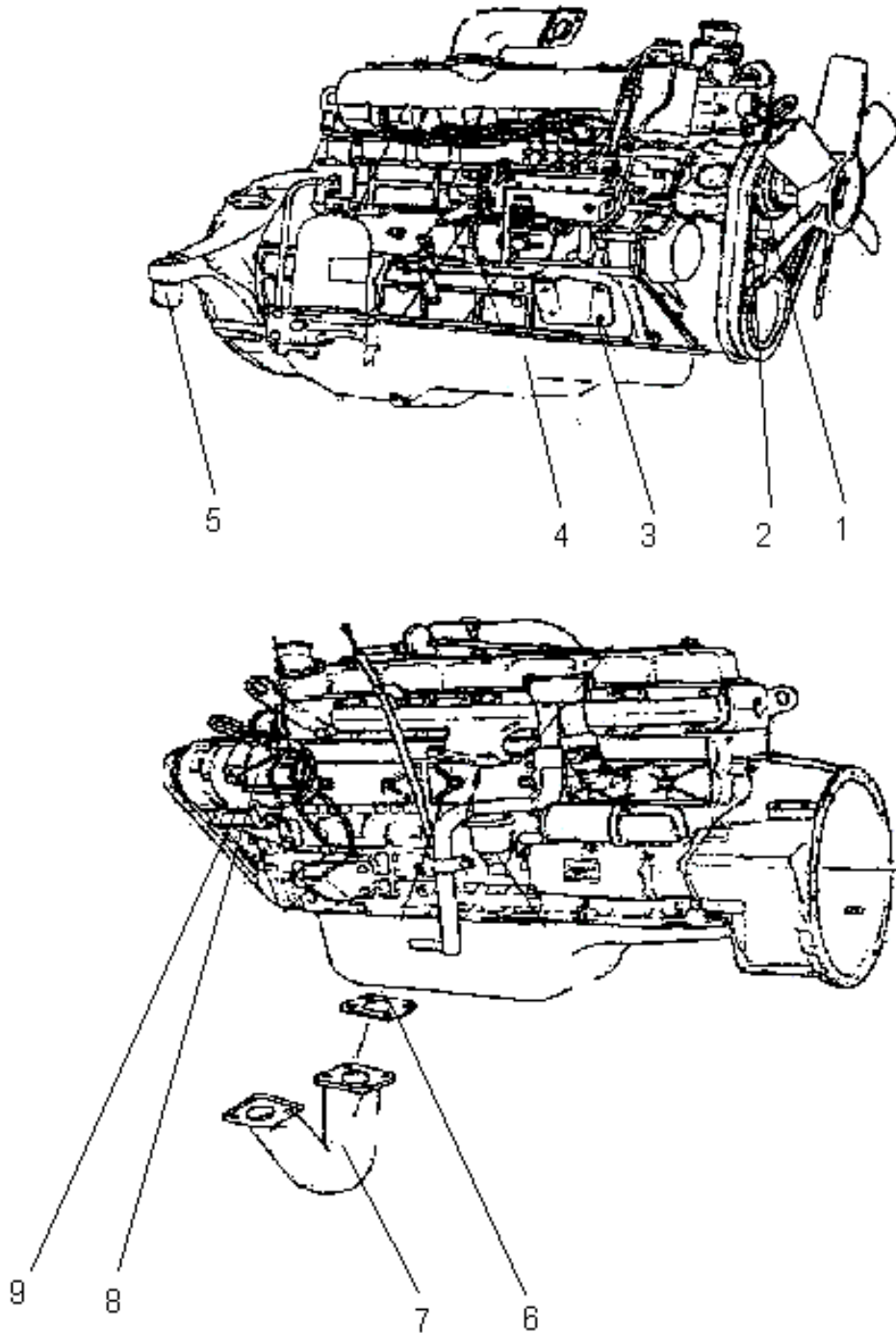

01-10-01

发动机总成
ENGINE ASS'Y

01 :CPCD80(CD-CB)
02 :CPCD90(CD-CB)
03 :
CPCD100(CD-CB)
04 :CPCD80(CD-FB)
05 :CPCD90(CD-FB)

CPCD80、CPCD90、CPCD100 型叉车零件目录
CPCD80、CPCD90、CPCD100 FORK PARTS LIST

序号 ITEM NO	零件编号 PART NO.	零件名称及规格 PART NAME & DESCRIPTION	数量 Q' TY						备注 REMARK
			适用车型 APPLICABLE SERIAL NO						
			01	02	03	04	05	06	
1	A847A I Z. 20. 2	皮带轮 STRAP WHEEL				1	1	1	
2	GB1171-1989	皮带 B-940 STRAP B-940				1	1	1	
3	61020282	减震支撑块 GASKET	2	2	2				
4	6BG1QP	发动机 ENGINE				1	1	1	
4	YC6B125-T11 (B7656)	发动机 ENGINE	1	1	1				
5	10B-01050	减震垫 GASKET	2	2	2	4	4	4	
6	80XCB310003	垫 WASHER	1	1	1	0	0	0	
7	A848F. 20-1	派气接管 EXHAUST PIPE				1	1	1	
8	ZKB-Y2a	真空泵 VACUUM PUMP				1	1	1	
8	ZKB-Y2a-1	真空泵 VACUUM PUMP	1	1	1				
9	A847A I Z. 20. 1	真空泵支架 BRACKET				1	1	1	

CPCD80、CPCD90、CPCD100 型叉车零件目录
 CPCD80、CPCD90、CPCD100 FORK PARTS LIST

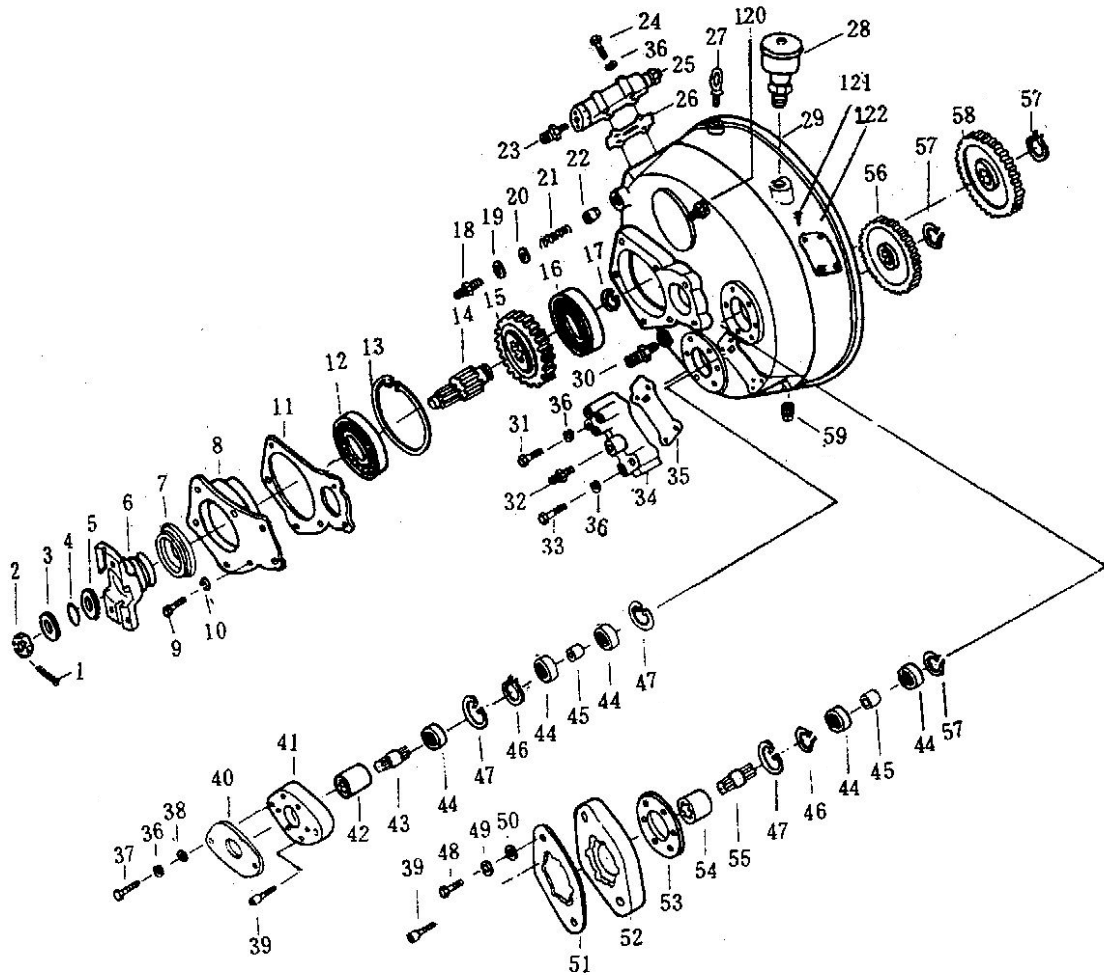

注：根据配套情况有可能装不同厂家的变矩器，本目录变矩器是大连
 产，如配中南产变矩器请参照附件中所列变矩器目录。

01-11-01

变矩器-油泵驱动装置

TORQUE CONVERTER-OIL PUMPING UNIT

01 :CPCD80(CD-CB)
 02 :CPCD90(CD-CB)
 03 :
 CPCD100(CD-CB)
 04 :CPCD80(CD-FB)
 05 :CPCD90(CD-FB)
 06 :

CPCD80、CPCD90、CPCD100 型叉车零件目录
CPCD80、CPCD90、CPCD100 FORK PARTS LIST

序号 ITEM NO	零件编号 PART NO.	零件名称及规格 PART NAME & DESCRIPTION	数量 Q' TY						备注 REMARK
			适用车型 APPLICABLE SERIAL NO						
			01	02	03	04	05	06	
1	GB91	开口销 5×50 COTTER PIN	1	1	1	1	1	1	
2	YJ323-37	六角槽形扁螺母 CHANNEL NUT	1	1	1	1	1	1	
3	YJ323-36	挡圈 WASHER	1	1	1	1	1	1	
4	YJ323-25	O 型密封圈 O-RING	1	1	1	1	1	1	
5	YJ323-34	挡圈 WASHER	1	1	1	1	1	1	
6	YJ323-33	联轴节 COUPLING FLANGE	1	1	1	1	1	1	
7	YJ323-32-00	油封 OIL-CATCH RING	1	1	1	1	1	1	
8	YJ323-41	端盖 CASE COVER	1	1	1	1	1	1	
9	GB5781	螺栓 M12×30 BOLT	7	7	7	7	7	7	
10	GB93	垫圈 12 WASHER	7	7	7	7	7	7	
11	YJ323-30	垫 GASKET	1	1	1	1	1	1	
12	GB276	单列向心球 6309 BALL REARING	1	1	1	1	1	1	
13	GB893.1	挡圈 100 SNAP RING	1	1	1	1	1	1	
14	YJ323-38	输出轴 OUTPUT SHAFT	1	1	1	1	1	1	
15	YJ323-29	被动齿轮 DRIVEN GEAR	1	1	1	1	1	1	
16	GB/T 276	单列向心球 6208 BALL BEARING	1	1	1	1	1	1	
17	GB894.1	挡圈 40 SNAP RING	1	1	1	1	1	1	
18	YJ323-63	溢流管接头 OVERFLOW PIPE FIT TING	1	1	1	1	1	1	
19	YJ323-62	铜垫 COPPER WASHER	1	1	1	1	1	1	
20	YJ323-64	弹簧座 SPRING SEAT	1	1	1	1	1	1	
21	YJ323-65	弹簧 SPRING	1	1	1	1	1	1	
22	YJ323-66	阀芯 SPOOL	1	1	1	1	1	1	
23	YJ323-48	进油管接头 INLET OIL PIPE FITTING	1	1	1	1	1	1	
23	YJ323-48T	90° 管接头 90° PIPE FIT	1	1	1	1	1	1	
24	GB5781	螺栓 M10×60 BOLT	4	4	4	4	4	4	
25	YJ323-58-00	进油阀 INLET OIL VALVE	1	1	1	1	1	1	
26	YJ323-61	纸垫 GASKET	1	1	1	1	1	1	
27	GB825	吊环螺钉 M10 EYE SCREW	1	1	1	1	1	1	
28	YJ323-60-00	通气帽总成 BREATHER ASS' Y	1	1	1	1	1	1	
29	YJ323-45	箱体 CASE BODY	1	1	1	1	1	1	
30	YJ323-82	泄油管接头 OIL OUTLET PIPE FITTING	1	1	1	1	1	1	
30	YJ323-82G	泄油管接头 OIL OUTLET PIPE FITTING	1	1	1	1	1	1	
31	GB5781	螺栓 M10×70 BOLT	2	2	2	2	2	2	
32	YJ323-75	出油管接头 OIL OUTLET FIT	1	1	1	1	1	1	
32	YJ323-75T	出油直角管接头 OIL OUTLET FIT	1	1	1	1	1	1	
33	GB5781	螺栓 M10×55 BOLT	2	2	2	2	2	2	
34	YJ323-67-00	阀体 VALVE BODY	1	1	1	1	1	1	
35	YJ323-68	纸垫 GASKET	1	1	1	1	1	1	
36	GB93	垫圈 10 LOCK WASHER	10	10	10	10	10	10	
37	GB5781	螺栓 M10×45 BOLT	2	2	2	2	2	2	
38	GB97.1	垫圈 10 WASHER	14	14	14	14	14	14	
39	GB70	内六角螺栓 M10×25 SOCKET BOLT	18	18	18	18	18	18	
40	A847.5-1	纸垫 GASKET	1	1	1	1	1	1	
41	YJ323-73	辅助油泵垫块 PUMP FLANGE AUXILIARIES	1	1	1	1	1	1	
41	YJ323-73T	垫块 FLANGE	1	1	1	1	1	1	
42	YJ323-70	联轴器 COUPLING SLEEVE	1	1	1	1	1	1	
42	YJ323-70T	联轴器 COUPLING SLEEVE	1	1	1	1	1	1	
43	YJ323-71	轴 SHAFT	1	1	1	1	1	1	
44	GB/T 276	单列向心球轴承 6206 BALL BEARING	4	4	4	4	4	4	
45	YJ323-44	隔环 SPACER	2	2	2	2	2	2	

CPCD80、CPCD90、CPCD100 型叉车零件目录
 CPCD80、CPCD90、CPCD100 FORK PARTS LIST

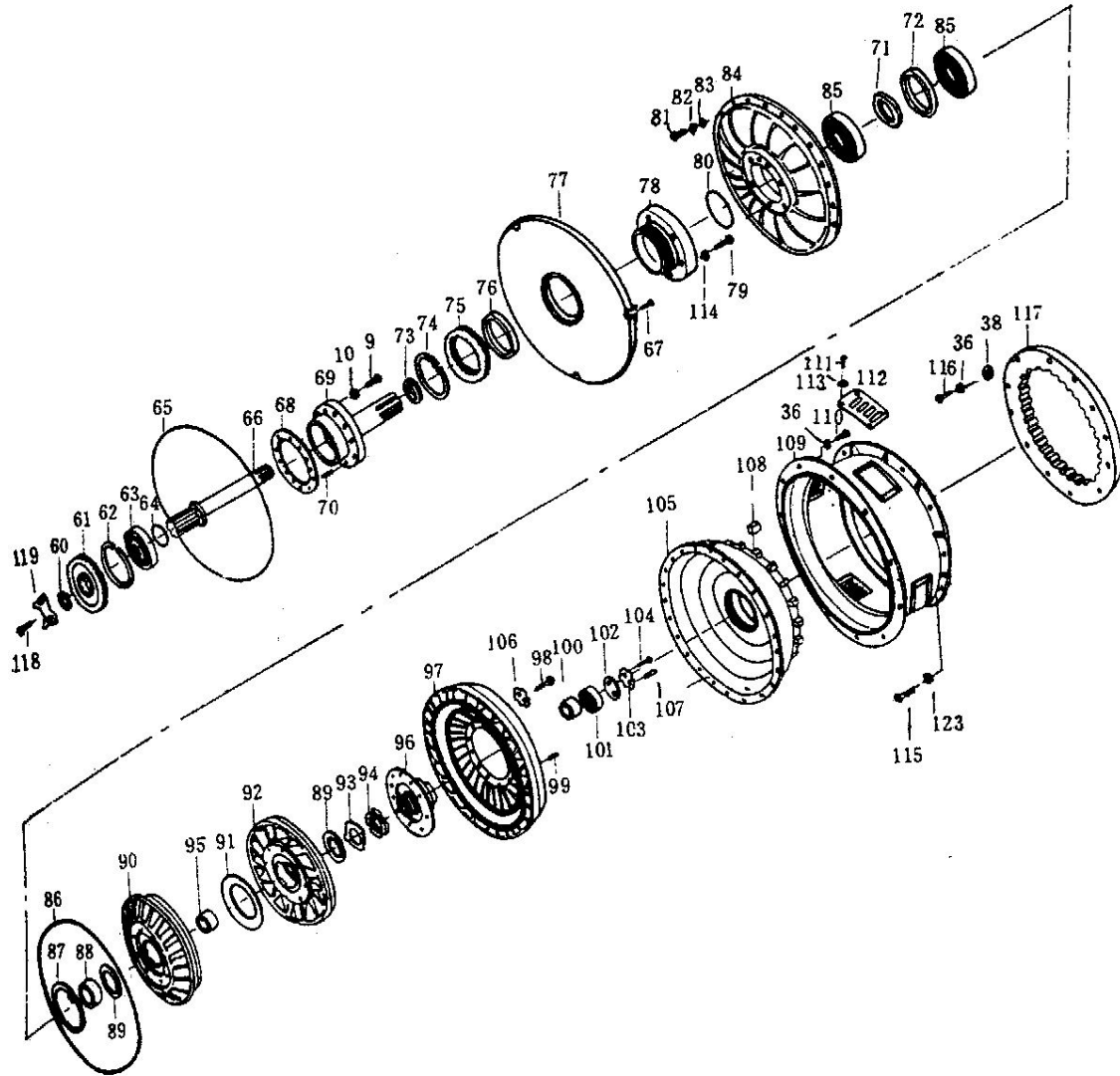

01-11-01

变矩器-油泵驱动装置

TORQUE CONVERTER-OIL PUMPING UNIT

01 :CPCD80(CD-CB)
 02 :CPCD90(CD-CB)
 03 :
 CPCD100(CD-CB)
 04 :CPCD80(CD-FB)
 05 :CPCD90(CD-FB)

CPCD80、CPCD90、CPCD100 型叉车零件目录
CPCD80、CPCD90、CPCD100 FORK PARTS LIST

序号 ITEM NO	零件编号 PART NO.	零件名称及规格 PART NAME & DESCRIPTION	数量 Q' TY						备注 REMARK
			适用车型 APPLICABLE SERIAL NO						
			01	02	03	04	05	06	
46	GB893.1	挡圈 30 SNAP RING	3	3	3	3	3	3	
47	GB893.1	挡圈 62 SNAP RING	4	4	4	4	4	4	
48	GB5781	螺栓 M16×45 BOLT	2	2	2	2	2	2	
49	GB93	垫圈 16 WASHER	2	2	2	2	2	2	
50	GB97.1	垫圈 16 WASHER	2	2	2	2	2	2	
51	A847.5-2	纸垫 GASKET	1	1	1	1	1	1	
52	YJ323-46	工作油泵垫块 WORK OIL PUMP FLANGE	1	1	1	1	1	1	
53	YJ323-47	垫 GASKET	2	2	2	2	2	2	
54	YJ323-49	套筒联轴器 SLEEVE COUPLING	1	1	1	1	1	1	
55	YJ323-51	轴 SHAFT	1	1	1	1	1	1	
56	YJ323-72	齿轮 GEAR	1	1	1	1	1	1	
57	GB894.1	挡圈 28 SNAP RING	3	3	3	3	3	3	
58	YJ323-43	驱动工作油泵被动齿轮 OIL PUMP DRIVEN GEAR	1	1	1	1	1	1	
59	YJ323-74	螺塞 DRAIN PLUG	1	1	1	1	1	1	
60	YJ323-77	轴端挡圈 SNAP RING	1	1	1	1	1	1	
61	YJ323-39	主动齿轮 GEAR	1	1	1	1	1	1	
62	GB893.1	挡圈 110 SNAP RING	1	1	1	1	1	1	
63	GB/T 276	单列向心球轴承 310 BALL BEARING	1	1	1	1	1	1	
64	YJ323-440	密封环 SEAL RING	1	1	1	1	1	1	
65	YJ323-18-52	O型密封环 O-RING	1	1	1	1	1	1	
66	YJ323-09	涡轮轴 TURBINE SHAFT	1	1	1	1	1	1	
67	YJ323-84	定位螺钉 SET SCREW	3	3	3	3	3	3	
68	YJ323-55	止垫片 GASKET	1	1	1	1	1	1	
69	YJ323-13-00	导轮座 STATOR SET CARRIER	1	1	1	1	1	1	
70	YJ323-50	圆柱销 KNURLEK PIN	4	4	4	4	4	4	
71	YJ323-78	内隔环 INSIDE SPACER	1	1	1	1	1	1	
72	YJ323-79	外隔环 OUTER SPACER	1	1	1	1	1	1	
73	YJ323-28	油封环 SEAL RING	1	1	1	1	1	1	
74	GB894.1	挡圈 100 SNAP RING	1	1	1	1	1	1	
75	YJ323-27	驱动油泵主动齿轮 GEAR	1	1	1	1	1	1	
76	YJ323-26-00	油封 SG100×120×12 SEAL	1	1	1	1	1	1	
77	YJ323-25	隔板 DIAPHRAGM	1	1	1	1	1	1	
78	YJ323-23	泵轮座 IMPELLER CARRIER	1	1	1	1	1	1	
79	GB70.1	六角螺钉 M10×22 SOCKET HEAD CAP SCREW	8	8	8	8	8	8	
80	YJ323-22	O型密封圈 O-RING	1	1	1	1	1	1	
81	GB5781	螺栓 M8×28 BOLT	24	24	24	24	24	24	
82	GB93	垫圈 8 WASHER	26	26	26	26	26	26	
83	GB848	垫圈 8 WASHER	24	24	24	24	24	24	
84	YJ323-19	泵轮 IMPELLER	1	1	1	1	1	1	
85	GB/T294-1994	单列向心球轴承 QJ211 BALL BEARING	1	1	1	1	1	1	
86	YJ323-17	O型密封圈 O-RING	1	1	1	1	1	1	
87	GB893.1	挡圈 90 SNAP RING	1	1	1	1	1	1	
88	YJ323-21	中间环 SPACER	1	1	1	1	1	1	
89	YJ323-12	挡圈 WASHER	2	2	2	2	2	2	
90	YJ323-18-00	第二导轮组 THE SECOND STATOR SET	1	1	1	1	1	1	
91	YJ323-16	隔环 SPACER	1	1	1	1	1	1	
92	YJ323-14-00	第一导轮组 THE FIRST STATOR SET	1	1	1	1	1	1	
93	YJ323-11	止退垫圈 LUG WASHER	1	1	1	1	1	1	
94	YJ323-10	圆螺母 CIRCULAR NUT	1	1	1	1	1	1	
95	YJ323-20	定位套 SET BUSH	1	1	1	1	1	1	

CPCD80、CPCD90、CPCD100 型叉车零件目录
 CPCD80、CPCD90、CPCD100 FORK PARTS LIST

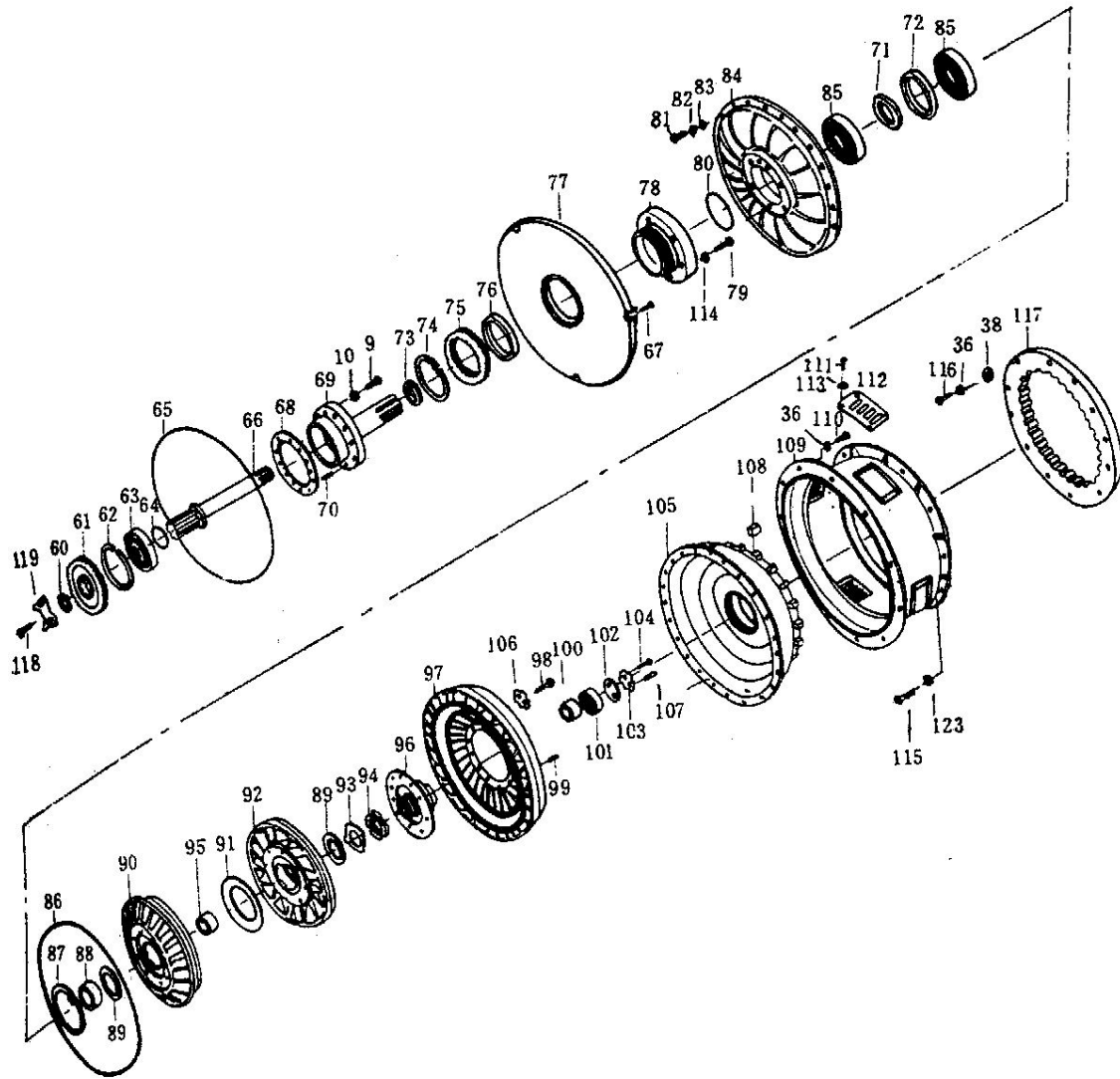

01-11-01

变矩器-油泵驱动装置

TORQUE CONVERTER-OIL PUMPING UNIT

- 01 :CPCD80(CD-CB)
- 02 :CPCD90(CD-CB)
- 03 :
- CPCD100(CD-CB)
- 04 :CPCD80(CD-FB)
- 05 :CPCD90(CD-FB)

CPCD80、CPCD90、CPCD100 型叉车零件目录
CPCD80、CPCD90、CPCD100 FORK PARTS LIST

序号 ITEM NO	零件编号 PART NO.	零件名称及规格 PART NAME & DESCRIPTION	数量 Q' TY						备注 REMARK
			适用车型 APPLICABLE SERIAL NO						
			01	02	03	04	05	06	
96	YJ323-03	涡轮毂 TURBINE HUB	1	1	1	1	1	1	
97	YJ323-04	涡轮 TURBINE	1	1	1	1	1	1	
98	GB5781	螺栓 M8×18 BOLT	6	6	6	6	6	6	
99	YJ323-56	圆柱销 KNURLED PIN	8	8	8	8	8	8	
100	YJ323-02	挡圈 SNAP RING	1	1	1	1	1	1	
101	GB/T 276	单列向心球轴承 210 BALL BEARING	1	1	1	1	1	1	
102	YJ323-80	轴端挡圈 END WASHER	1	1	1	1	1	1	
103	YJ323-76	止动垫垫片 SAFETY WASHER	1	1	1	1	1	1	
104	GB5781	螺栓 M10×20 BOLT	13	13	13	13	13	13	
105	YJ323-01F-1	驱动轮壳 STARTER HUB							
105	YJ323-01G-1	驱动轮壳 STARTER HUB	1	1	1	1	1	1	
106	YJ323-83	双联止动锁片 DOUBLE SAFETY WSAHER	3	3	3	3	1	1	
107	GB119	圆柱销 3×12 KNURLED PIN	1	1	1	1	3	3	
108	YJ323-06	橡胶齿 RUBBER TOOTH	20	20	20	20	20	20	
109	YJ323-08F	飞轮外壳 FLYWHEEL HOUSING				1	1	1	
109	YJ323-08G	飞轮外壳 FLYWHEEL HOUSING	1	1	1				
110	GB5781	螺栓 M10×30 BOLT	12	12	12	12	12	12	
111	GB5781	螺钉 M6×10 SCREW	16	16	16	16	16	16	
112	YJ323-59F	通风罩 VENTILATION WINDOW				1	1	1	
112	YJ323-59G	通风罩 VENTILATION WINDOW	1	1	1				
113	GB93	垫圈 6 WASHER	16	16	16	16	16	16	
114	GB859	轻型弹簧垫圈 10 SPRING RING	32	32	32	32	32	32	
115	GB5781	螺栓 M10×35 BOLT				12	12	12	
115	GB5781	螺栓 M10×30 BOLT	12	12	12				
116	GB5781	螺栓 M10×60 BOLT				10	10	10	
116	GB5781	螺栓 M10×50 BOLT	12	12	12				
117	YJ323-07F	连接盘 COUPLING WHEEL				1	1	1	
117	YJ323-07G	连接盘 COUPLING WHEEL	1	1	1				
118	GB5781	小六角头螺栓 M8×15 SOCKET BOLT	2	2	2	2	2	2	
119	YJ323-42	双联止动垫片 DOUBLE SAFETY WASHER	1	1	1	1	1	1	
120	YJ323-57	管接头 PIPE FITTING	1	1	1	1	1	1	
120	YJ323-57T	90° 软管接头 90° HOSE FITTING	1	1	1	1	1	1	
121	GB827	标牌用钉 2×8 SCREW	4	4	4	4	4	4	
122	YJ323-81	铭牌 PLATE	1	1	1	1	1	1	
123	GB93	垫圈 10 WASHER	12	12	12	12	12	12	

转向装置总成

STEERING GEAR ASS' Y

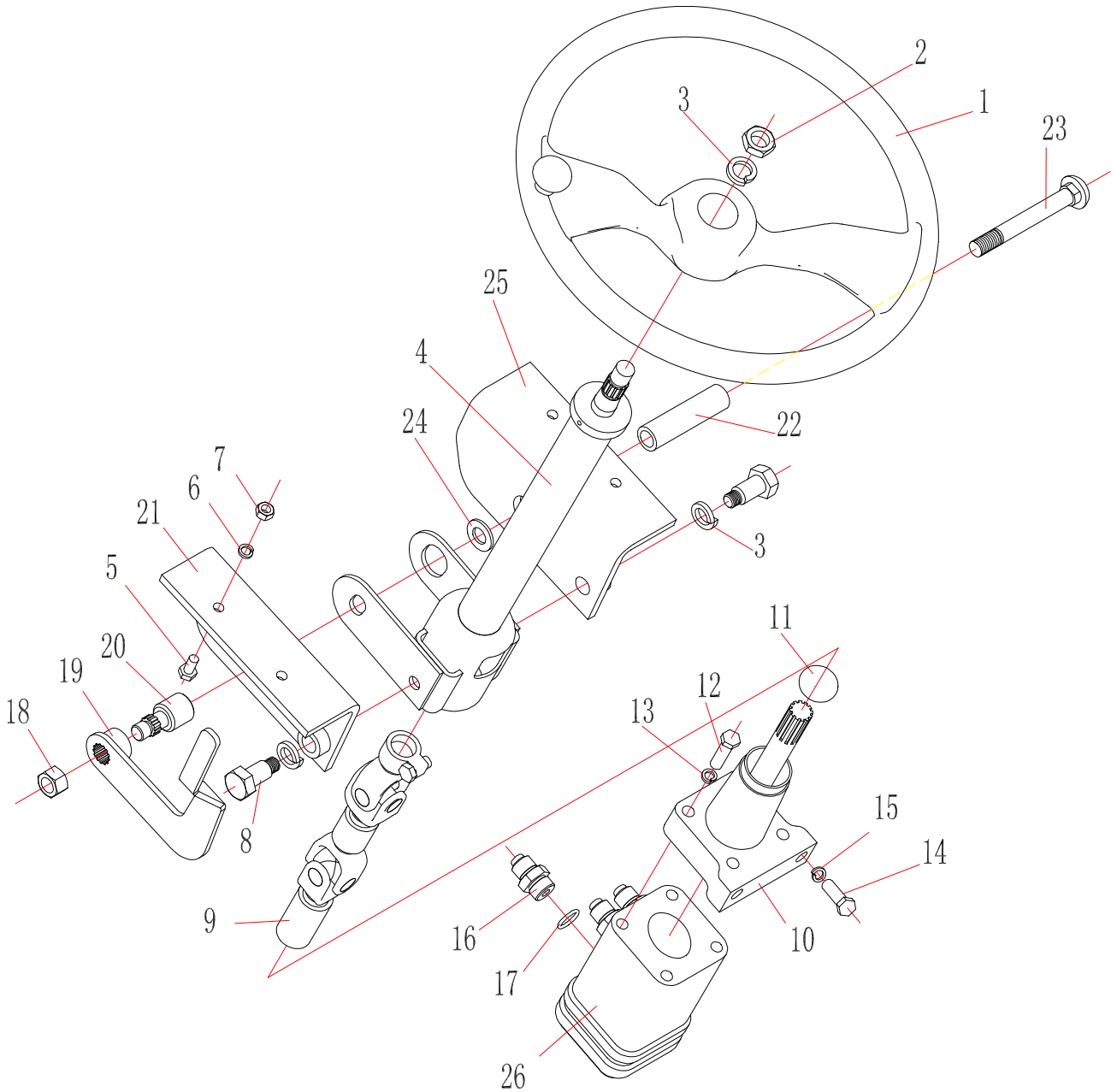

- 01 :CPCD80(CD-CB)
- 02 :CPCD90(CD-CB)
- 03 :
- CPCD100(CD-CB)
- 04 :CPCD80(CD-FB)
- 05 :CPCD90(CD-FB)

01-12-01

转向装置总成

STEERING GEAR ASS' Y

CPCD80、CPCD90、CPCD100 型叉车零件目录
CPCD80、CPCD90、CPCD100 FORK PARTS LIST

序号 ITEM NO	零件编号 PART NO.	零件名称及规格 PART NAME & DESCRIPTION	数量 Q' TY						备注 REMARK
			适用车型 APPLICABLE SERIAL NO						
			01	02	03	04	05	06	
1	H24C5-50051	方向盘 WHEEL ASS' Y	1	1	1	1	1	1	
2	GB6173	螺母 M16×1.5 NUT	1	1	1	1	1	1	
3	GB93	垫圈 16 WASHER	3	3	3	3	3	3	
4	3404010	转向管柱总成 STEERING SHAFT JACKET	1	1	1	1	1	1	
5	GB5781	螺栓 M8×20 BOLT	4	4	4	4	4	4	
6	GB93	垫圈 8 WASHER	4	4	4	4	4	4	
7	GB6170	螺母 M8 NUT	4	4	4	4	4	4	
8	A847B I Z. 21-1	螺栓 BOLT	2	2	2	2	2	2	
9	3404020	传动轴 DRIVE SHAFT	1	1	1	1	1	1	
10	720-1105	转向轴总成 STEERING SHAFT	1	1	1	1	1	1	
11	30V42B00009	防尘胶圈 DUST COVER	1	1	1	1	1	1	
12	GB5781	螺栓 M10×45 BOLT	4	4	4	4	4	4	
13	GB93	垫圈 10 LOCK WASHER	8	8	8	8	8	8	
14	GB5785	螺栓 12×1.25 BOLT	2	2	2	2	2	2	
15	GB93	垫圈 12 LOCK WASHER	2	2	2	2	2	2	
16	60X4200001	接头体 CONNECTOR	4	4	4	4	4	4	
17	JB982-77	垫圈 20 LOCK WASHER	4	4	4	4	4	4	
18	GB6170	螺母 M14 NUT	1	1	1	1	1	1	
19	A847B I Z. 21. 2	锁紧杆 LOCK POLE	1	1	1	1	1	1	
20	A847B I Z. 21-4	锁紧柱 LOCK POLE	1	1	1	1	1	1	
21	80XCB4210000	固定支架左 LEFT BRACKET	1	1	1	1	1	1	
22	A847B I Z. 21-5	套管 SHEACH CANAL	1	1	1	1	1	1	
23	A847B I Z. 21-6	螺栓 BOLT	1	1	1	1	1	1	
24	GB97. 1	垫圈 14 LOCK WASHER	1	1	1	1	1	1	
25	80XCB4220000	固定支架右 RIGHT BRACKET	1	1	1	1	1	1	
26	BZZ530-5327	转向器 ROTATING VALVE STEERING GEAR	1	1	1	1	1	1	

换挡操纵机构

SHIFT CONTROL

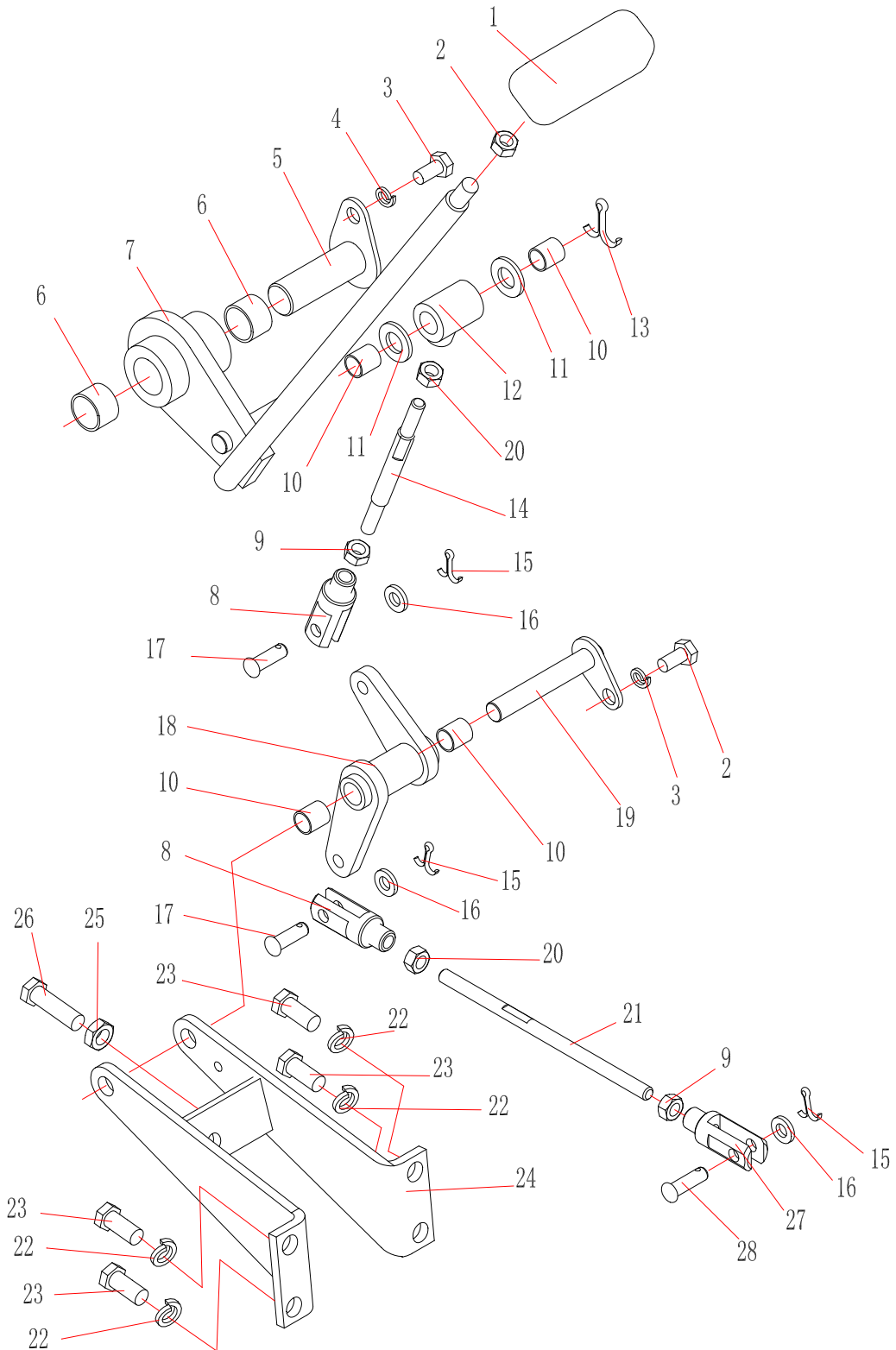

01 :CPCD80(CD-CB)
 02 :CPCD90(CD-CB)
 03 :
 CPCD100(CD-CB)
 04 :CPCD80(CD-FB)
 05 :CPCD90(CD-FB)

行车制动操纵

01-14-01

SERVICE BRAKE CONTROL

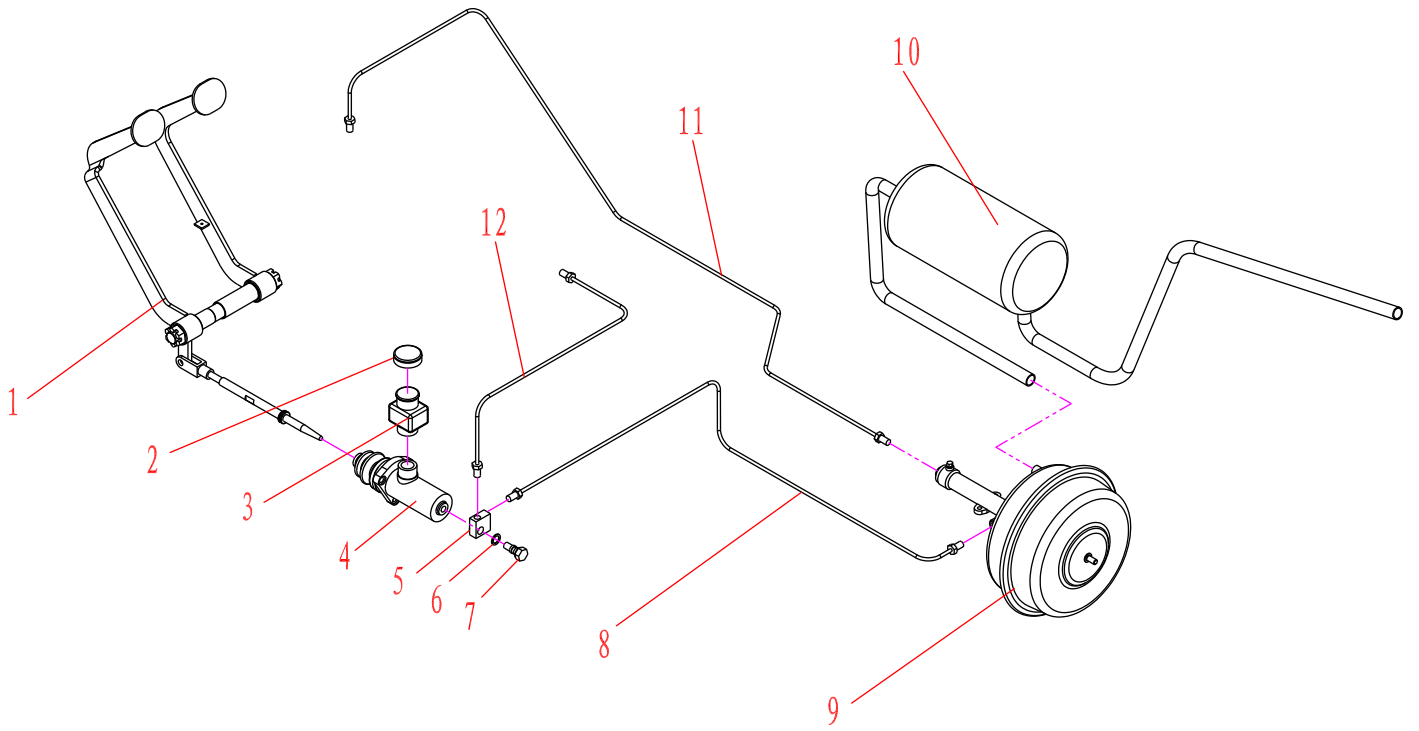

制动总泵

01-14-02

MASTER CYLINDER

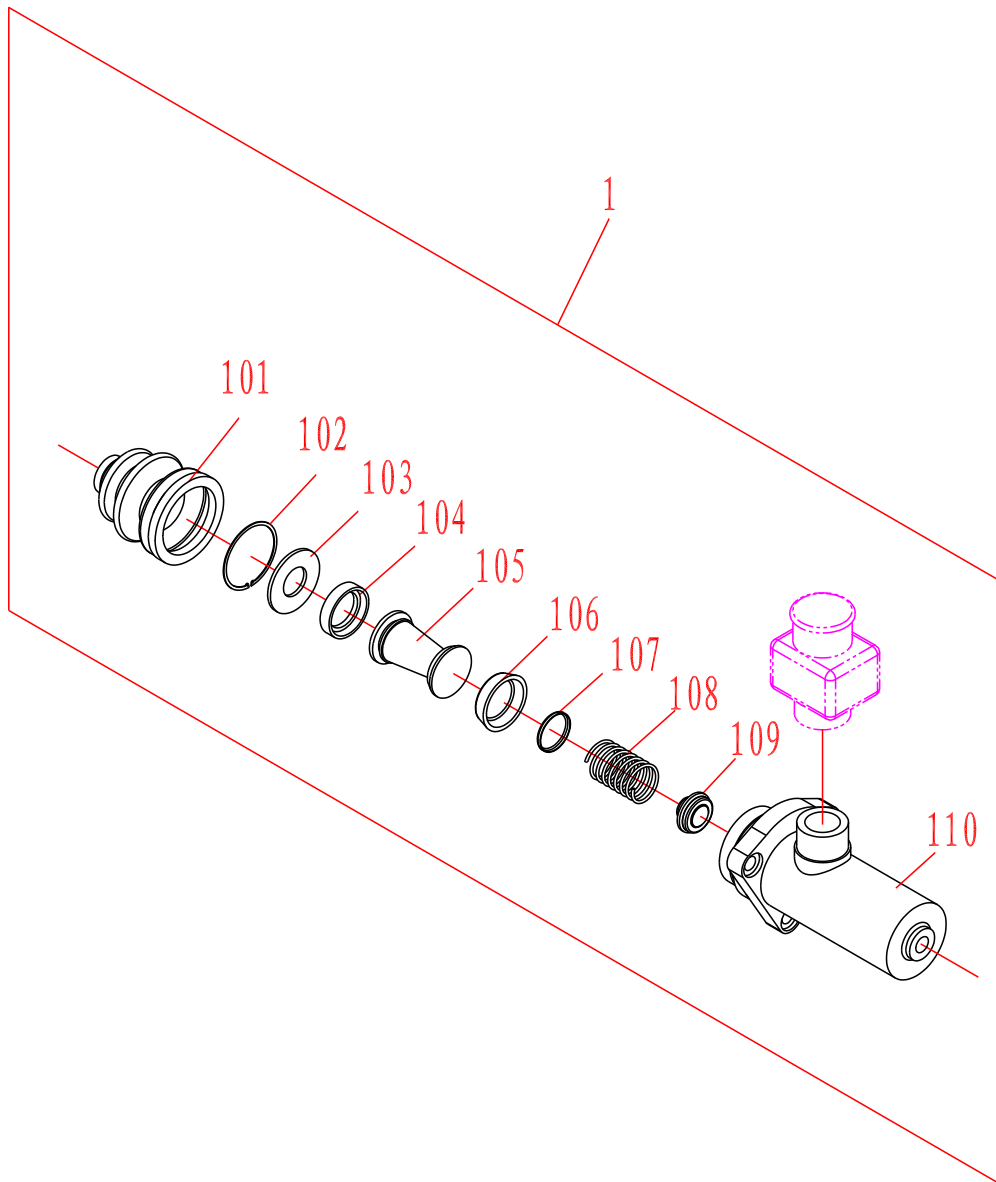

易损件明细表 (修理包)

序号	图号	名称	数量
101	SH141-3505065A	主缸护罩	1
104	SH141-3505033	副皮碗	1
106	SH141-3505035A	主皮碗	1
109	SH141-3505020	油阀总成	1

CPCD80、CPCD90、CPCD100 型叉车零件目录
CPCD80、CPCD90、CPCD100 FORK PARTS LIST

--	--	--	--	--	--	--	--	--	--

真空增压器

01-14-03

AIR MASTER ASS'Y

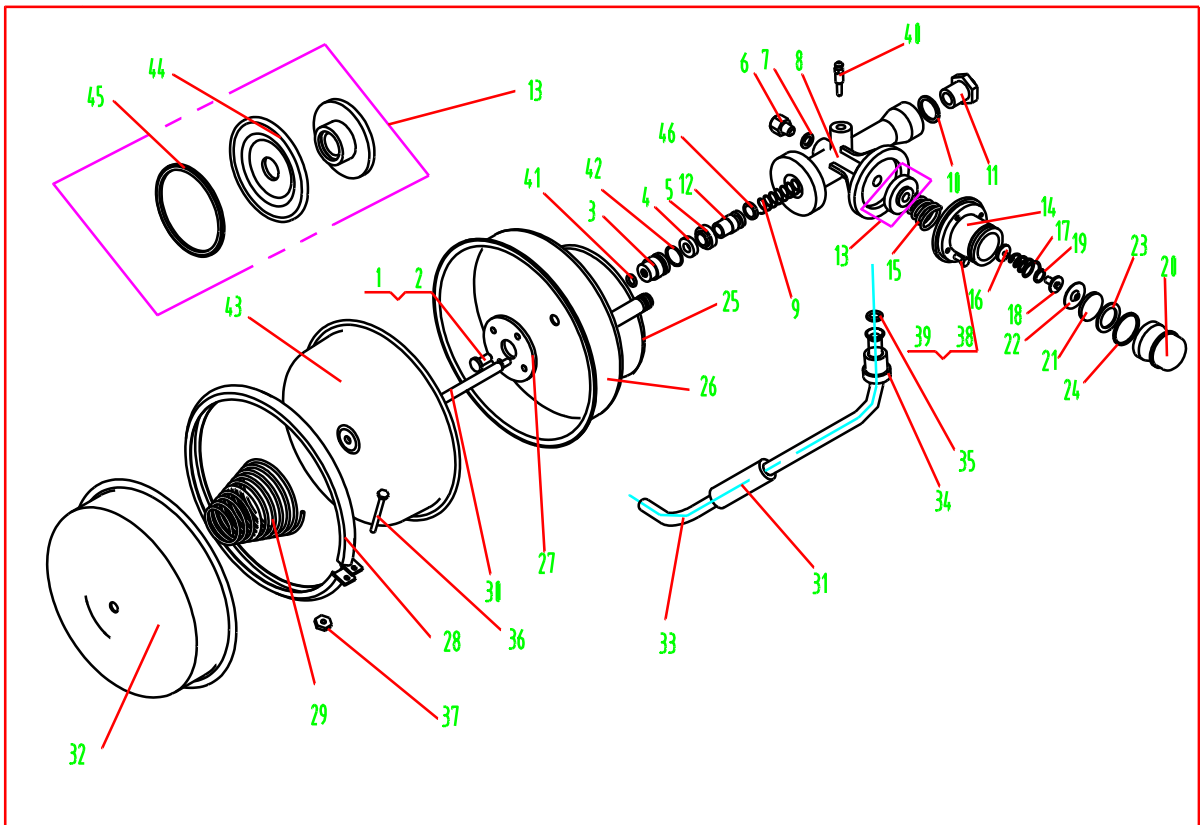

HZ-VA 真空增压器总成

易损橡胶件明细表(维修包)

序号	图号	名称	数量
4	66-IV-3510030	双口皮圈	1
19	66-IV-3510107	控制阀阀口皮圈	2
31	66-IV-3510186	真空联结胶管	1
35	66-IV-3510083	后室连管垫圈	1
41	66-IV-3510401	O型密封圈 皮碗座外)	1
42	66-IV-3510402	O型密封圈 皮碗座内)	1
43	66-IV-3510051	鼓膜	1
44	66-IV-3510104	控制膜片	1

CPCD80、CPCD90、CPCD100 型叉车零件目录
CPCD80、CPCD90、CPCD100 FORK PARTS LIST

01-14-03

真空增压器

AIR MASTER ASS'Y

01 :CPCD80(CD-CB)
02 :CPCD90(CD-CB)
03 :
CPCD100(CD-CB)
04 :CPCD80(CD-FB)
05 :CPCD90(CD-FB)

序号 ITEM NO	零件编号 PART NO.	零件名称及规格 PART NAME & DESCRIPTION	数量 Q' TY						备注 REMARK
			适用车型 APPLICABLE SERIAL NO						
			01	02	03	04	05	06	
1	66-IV-3510045	六角螺栓 M8X18 BOLT	4	4	4	4	4	4	
2	66-IV-3510044	标准弹簧垫圈 GROWER WASHER	4	4	4	4	4	4	
3	66-IV-3510400	皮碗座总成 RUBBER CAP SEAT	1	1	1	1	1	1	
4	66-IV-3510030	双口皮圈 LEATHER COLLAR	1	1	1	1	1	1	
5	HZ-V-3510034	支承座 BEARING	1	1	1	1	1	1	
6	66-IV-3510110	油路接头总成 TIE-IN ASS 'Y	1	1	1	1	1	1	
7	66-IV-35106057	接头垫圈 WASHER	1	1	1	1	1	1	
8	HZ-V-3510021	辅助缸体 CYLINDER BODY	1	1	1	1	1	1	
9	60-II-3510045	辅助缸体活塞回位弹簧 SPRING	1	1	1	1	1	1	
10	66-IV-3510012	闷头密封垫圈 WASHER	1	1	1	1	1	1	
11	66-IV-3510020	闷头螺栓总成 BOLT	1	1	1	1	1	1	
12	HZ-V-3510300	辅助缸活塞总成 PISTON ASS 'Y	1	1	1	1	1	1	
13	66-IV-3510100	控制活塞带膜片总成 PISTON ASS 'Y	1	1	1	1	1	1	
14	66-IV-3510183A	控制阀体 ACTUATED VALVE BODY	1	1	1	1	1	1	
15	66-IV-3510086	控制膜片回位弹簧 SPRING	1	1	1	1	1	1	
16	66-IV-3510087	真空阀 DROPPER	1	1	1	1	1	1	
17	66-IV-3510093	大气阀弹簧 CLICKET SPRING	1	1	1	1	1	1	
18	66-IV-3510088	大气阀 CLICKET	1	1	1	1	1	1	
19	66-IV-3510107	控制阀阀口皮圈 LEATHER COLLAR	2	2	2	2	2	2	
20	66-IV-3510090A	挡泥罩总成 BOTTLE	1	1	1	1	1	1	
21	66-IV-3510206	进气滤网 GAS IN DROSS FILTER	3	3	3	3	3	3	
22	66-IV-3510208	进气滤网垫片 CLOUT	1	1	1	1	1	1	
23	66-IV-3510207	进气滤网挡圈 WASHER	1	1	1	1	1	1	
24	66-IV-3510204	卡簧 STIRRUP REED	1	1	1	1	1	1	
25	66-IV-3510205	辅助缸床垫 PILLOW	1	1	1	1	1	1	
26	66-IV-3510040	动力缸前壳总成 CRUST	1	1	1	1	1	1	
27	66-IV-3510043	前壳体加强板 PLATE	1	1	1	1	1	1	
28	66-IV-3510060	卡箍总成 CLIP ASS 'Y	1	1	1	1	1	1	
29	66-II-3510046	鼓膜回位弹簧 SPRING	1	1	1	1	1	1	
30	66-IV-3510050	鼓膜总成 DRUM	1	1	1	1	1	1	
31	66-IV-3510186	真空联接胶管 HOSE	1	1	1	1	1	1	
32	66-IV-3510070	动力缸后壳总成 CRUST	1	1	1	1	1	1	
33	66-IV-3510081	后室连管 HOSE	1	1	1	1	1	1	
34	66-IV-3510082	后室连管接头 TIE-IN	1	1	1	1	1	1	
35	66-IV-3510083	后室连管垫圈 WASHER	1	1	1	1	1	1	
36	66-IV-3510063	卡箍螺栓 M6X70 BOLT	1	1	1	1	1	1	
37	66-IV-3510064	螺母 M6 NUT	1	1	1	1	1	1	
38	66-IV-3510184	六角螺栓 M6X16 BOLT	4	4	4	4	4	4	
39	66-IV-3510185	标准弹簧垫圈 WASHER	4	4	4	4	4	4	
40	66-IV-3510027	放气螺钉 BOLT	1	1	1	1	1	1	

CPCD80、CPCD90、CPCD100 型叉车零件目录
CPCD80、CPCD90、CPCD100 FORK PARTS LIST

41	66-IV-3510401	O形密封圈（皮碗座外） JOINT RING	1	1	1	1	1	1	
42	66-IV-3510402	O形密封圈（皮碗座内） JOINT RING	1	1	1	1	1	1	
43	66-IV-3510051	鼓膜 DRUM	1	1	1	1	1	1	
44	66-IV-3510104	控制鼓膜 DIAPHRAGM	1	1	1	1	1	1	
45	66-IV-3510102	控制活塞皮圈 LEATHER COLLAR	1	1	1	1	1	1	
46	HZ-V-3510056	辅助缸活塞皮圈 LEATHER COLLAR	1	1	1	1	1	1	

油门操纵机构

01-15-01

MULTIWAY VALVE CONTROL

CPCD80、CPCD90、CPCD100 型叉车零件目录
CPCD80、CPCD90、CPCD100 FORK PARTS LIST

1	GB882	销轴 PIN	1	1	1	1	1	1	
2	A847.25.2-2	支座 BRACKET	1	1	1	1	1	1	
3	A847.23.3.2	脚踏板 PEDAL	1	1	1	1	1	1	
4	A847.23.3.1	球头杆 PEDAL ROD	1	1	1	1	1	1	
5	A847.23.3-4	折角连杆 CONTROL LEVER	1	1	1	1	1	1	
6	GB97.1	垫圈 6 WASHER	5	5	5	5	5	5	
7	GB91	销 2X16 COTTER PIN	5	5	5	5	5	5	
8	GB6170	螺母 M8 NUT	4	4	4	4	4	4	
9	GB93	垫圈 8 WASHER	4	4	4	4	4	4	
10	GB5781	螺栓 M8X25 BOLT	4	4	4	4	4	4	
11	A847.23.3-5	固定板 BRACKET	2	2	2	2	2	2	
12	GB91	销 3X20 COTTER PIN	2	2	2	2	2	2	
13	80XCB6400001	长拉杆 ROD	1	1		1	1		
13	100XCB6400001	长拉杆 ROD				1		1	
14	80XCB6400002	拉簧 RETURN SPRING	1	1	1	1	1	1	
15	A847.23.3-9	弹簧钩座 SPRING SEAT	1	1	1	1	1	1	
17	80XCB6410000	拉杆总成 LEVER ASS' Y	1	1	1	1	1	1	
18	GB5781	螺栓 M6X20 BOLT	1	1	1	1	1	1	
19	GB97.1	垫圈 12 WASHER	1	1	1	1	1	1	
20	GB97.1	垫圈 12 WASHER	1	1	1	1	1	1	
21	A848C.23.3-1	连杆 ROD	1	1	1	1	1	1	
22	GB97.1	垫圈 10 WASHER	2	2	2	2	2	2	
23	A848C.23.3-3	锁块 LOCK BLOCK				1	1	1	
24	GB93	垫圈 5 WASHER				1	1	1	
25	GB67	螺钉 M5X10 SCREW				1	1	1	

分配器操纵机构

01-16-01

MULTIWAY VALVE CONTROL

CPCD80、CPCD90、CPCD100 型叉车零件目录
CPCD80、CPCD90、CPCD100 FORK PARTS LIST

1	A847. 23. 5. 3	把手 KNOB	2	2	2	2	2	2	
2	GB6170	螺母 M10 NUT	2	2	2	2	2	2	
3	A847. 23. 5. 1	操纵杆(I) CONTROL LEVER(I)	1	1	1	1	1	1	
4	A847. 23. 5. 2	操纵杆(II) CONTROL LEVER(II)	1	1	1	1	1	1	
5	A847. 23. 5-2	定位轴套 SPACER	1	1	1	1	1	1	
6	A847. 23. 5-5	轴承座 BRACKET	2	2	2	2	2	2	
7	A847. 23. 5-1	轴 SHAFT	1	1	1	1	1	1	
8	GB91	销 COTTER PIN	4	4	4	4	4	4	
9	GB91	垫圈 12 WASFER	2	2	2	2	2	2	
10	A847. 23. 5-4	连接板 LINK PLATE	4	4	4	4	4	4	
11	GB97. 1	垫圈 14 WASHER	2	2	2	2	2	2	
12	A847. 23. 5-3	销轴 PIN	2	2	2	2	2	2	
13	A847. 23. 5-6	销轴 PIN	2	2	2	2	2	2	
14	GB93	垫圈 16 WASHER	4	4	4	4	4	4	
15	GB5781	螺栓 M16X25 BOLT	4	4	4	4	4	4	
16	GB83	螺钉 M8X20 SCREW	2	2	2	2	2	2	
17	GB6170	螺母 M8 NUT	4	4	4	4	4	4	
18	GB93	垫圈 8 WASHER	4	4	4	4	4	4	
19	GB5781	螺栓 M8X30 BOLT	4	4	4	4	4	4	

手制动操纵机构

01-17-01

PARKING BRAKE MECHANISM

CPCD80、CPCD90、CPCD100 型叉车零件目录
CPCD80、CPCD90、CPCD100 FORK PARTS LIST

1	GB882	销轴 B10×28 PIN	1	1	1	1	1	1	
2	GB91	销 3.2×20 COTTER PIN	1	1	1	1	1	1	
3	GB97.1	垫圈 10 WASHER	1	1	1	1	1	1	
4	A8410Q. 23. 4-1	夹头 CLAMP	1	1	1	1	1	1	
5	GB93	垫圈 12 WASHER	2	2	2	2	2	2	
6	GB5783	螺栓 M12×25 BOLT	2	2	2	2	2	2	
7	40Q6220000	软轴支架 PARKING BRAKE BRACKET	1	1	1	1	1	1	
8	60X6210000	软轴 L=960 PARKING BRAKE	1	1	1	1	1	1	
9	100X6210000	手制动拉杆机构 PARKING BRAKE	1	1	1	1	1	1	
10	GB6170	螺母 M10 NUT	2	2	2	2	2	2	
11	GB93	垫圈 10 WASHER	2	2	2	2	2	2	
12	GB5780	螺栓 M10×40 BOLT	2	2	2	2	2	2	

熄火操纵

01-18-01

FLAME OUT CONTROL

CPCD80、CPCD90、CPCD100 型叉车零件目录
 CPCD80、CPCD90、CPCD100 FORK PARTS LIST

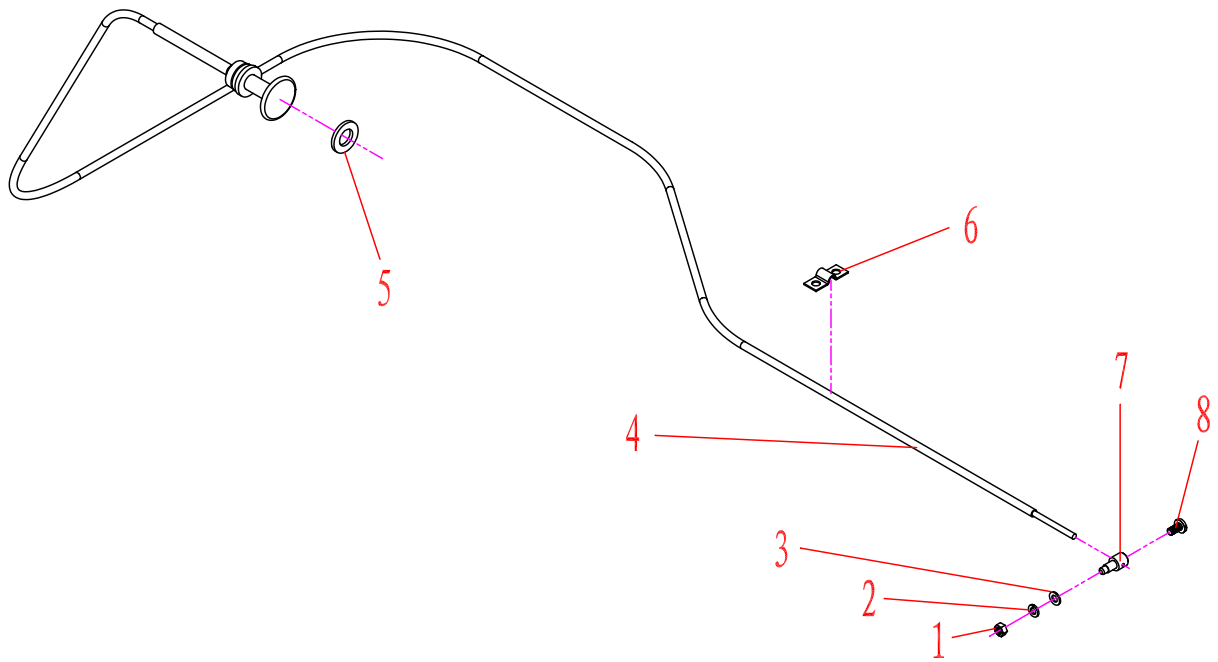

01-18-01

熄火操纵

FLAME OUT CONTROL

01 :CPCD80(CD-CB)
 02 :CPCD90(CD-CB)
 03 :
 CPCD100(CD-CB)
 04 :CPCD80(CD-FB)
 05 :CPCD90(CD-FB)

序号 ITEM NO	零件编号 PART NO.	零件名称及规格 PART NAME & DESCRIPTION	数量 Q' TY
---------------	------------------	------------------------------------	-------------

CPCD80、CPCD90、CPCD100 型叉车零件目录
 CPCD80、CPCD90、CPCD100 FORK PARTS LIST

			适用车型						备注 REMARK
			APPLICABLE SERIAL NO						
			01	02	03	04	05	06	
1	GB6170	螺母 M5 NUT	1	1	1	1	1	1	
2	GB93	垫圈 5 WASHER	1	1	1	1	1	1	
3	GB97.1	垫圈 5 WASHER	1	1	1	1	1	1	
4	80XCB6610000	熄火软轴 PARKING BRAKE	1	1	1	1	1	1	
5	GB97.1	垫圈 12 WASHER	1	1	1	1	1	1	
6	A847.23.6-3	卡子 CLIP	1	1	1	1	1	1	
7	A847.23.6-1	固定座 RIVET SEAT	1	1	1	1	1	1	
8	GB67	螺钉 M5×10 BOLT	1	1	1	1	1	1	

电气系统(第一部分)

CPCD80、CPCD90、CPCD100 型叉车零件目录
 CPCD80、CPCD90、CPCD100 FORK PARTS LIST

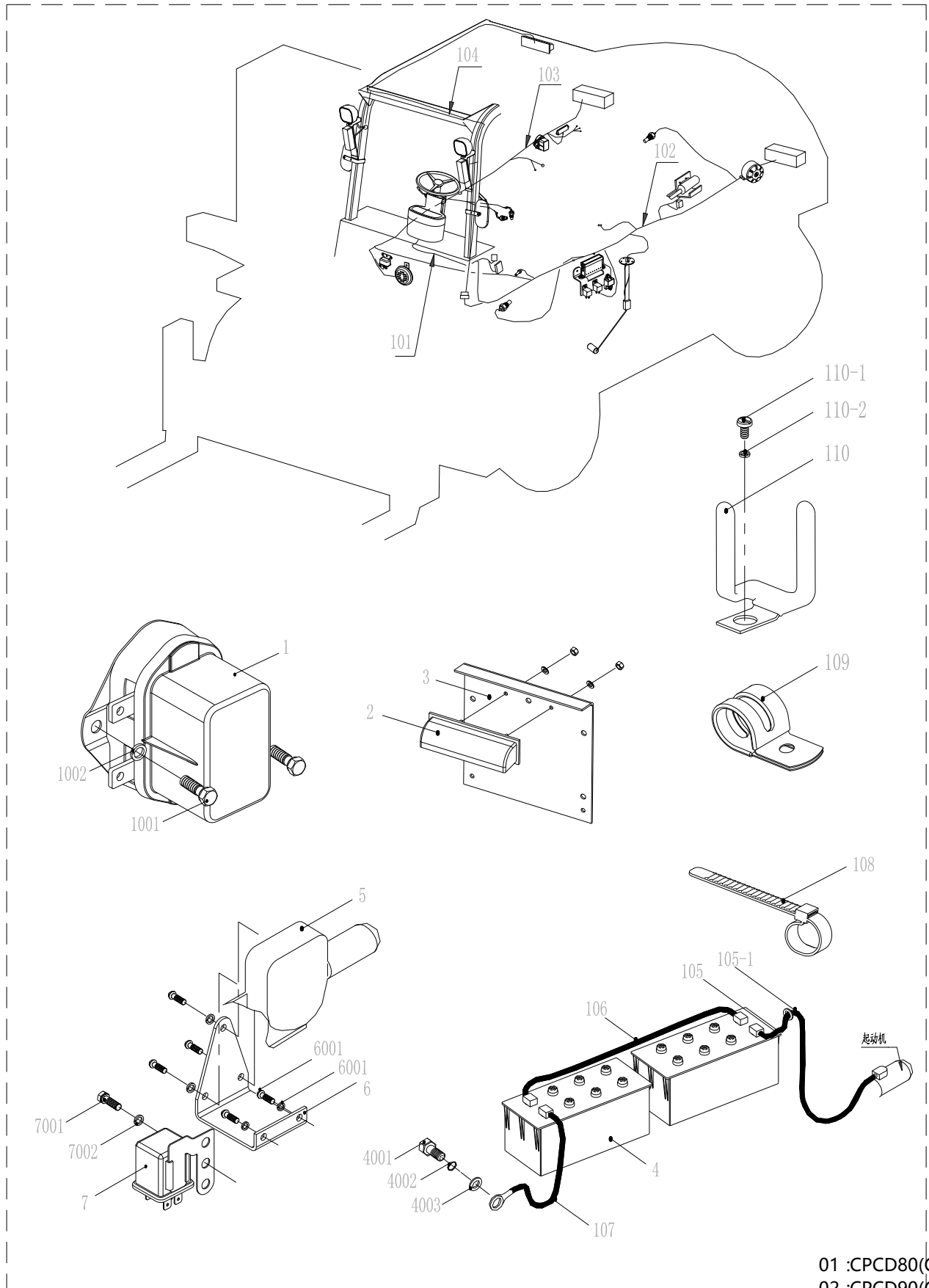

01-19-01

电气系统(第一部分)
ELECTRICAL SYSTEM(PART-1)

01 :CPCD80(CD-CB)
 02 :CPCD90(CD-CB)
 03 :
 CPCD100(CD-CB)
 04 :CPCD80(CD-FB)
 05 :CPCD90(CD-FB)

CPCD80、CPCD90、CPCD100 型叉车零件目录
CPCD80、CPCD90、CPCD100 FORK PARTS LIST

序号 ITEM NO	零件编号 PART NO.	零件名称及规格 PART NAME & DESCRIPTION	数量 Q' TY						备注 REMARK	
			适用车型 APPLICABLE SERIAL NO							
			01	02	03	04	05	06		
101	80XCB8140000 80XFB8130000	主线束 WIRING HARNESS, MAIN 同上	1	1	1					
102	80XCB8130000 80XFB8120000 100XCB8120000 100XRB8120000	左线束 WIRING HARNESS, LEFT 同上 同上	1	1		1	1	1		
103	80XCB8120000 80XFB8110000 100XCB8110000 100XRB8110000	右线束 WIRING HARNESS, RIGHT 同上 同上	1	1	1				1	
104	A847B I Z. 24. 7 A847B I Z. 96. 2. 1	护顶架线束 HARNESS, PROTECTING HOUSING 司机室线束 HARNESS, CAB	1	1	1	1	1	1	1	护顶架车用 司机室车用
105	80XCB8110000 A848A. 24. 16	蓄电池到起动机电缆 CABLE, BATTERY TO STARTER 蓄电池接起动机电线 CABLE, BATTERY TO STARTER	1	1	1		1	1	1	
105-1	80XA8000001	胶环 LOOP RUBBER	1	1	1	1	1	1	1	
106	A848A. 24. 17	蓄电池联接电缆 CABLE, CONNECT WITH BATTERY	1	1	1	1	1	1	1	
107	A847B I Z. 24. 1	蓄电池接地电缆 CABLE, BATTERY TO EARTH	1	1	1	1	1	1	1	
108	ZD100×3	扎带 CLIP	4	4	4	4	4	4	4	
109	NES-15013 NES-15063	线夹 CLAMP 线夹 CLAMP	11	11	12	11	11	12	12	
110	COM20	夹子 CLAMP	1	1	1	1	1	1	1	
110-1	GB5781	螺栓 M6×12 BOLT	23	23	24	23	23	23	23	
110-2	GB93	垫圈 6 WASHER, SPRING	23	23	24	23	23	23	23	
1	JN3A-24V	预热继电器 RELAY, PREHEAT	1	1	1					
1001	GB5781	螺栓 M6×12 BOLT	2	2	2					
1002	GB93	垫圈 6 WASHER, SPRING	2	2	2					
2	DPC5-24V	牌照灯 LAMP, LICENSE	1	1	1	1	1	1	1	
3	A847A I Z. 96. 2-1	牌照灯支架 LICENSE BRACKET	1	1	1	1	1	1	1	
4	6-QA-150aD/12V	蓄电池 BATTERY	2	2	2	2	2	2	2	
4001	GB5781	螺栓 M10×20 BOLT	1	1	1	1	1	1	1	
4002	GB93	垫圈 10 WASHER, SPRING	1	1	1	1	1	1	1	
4003	GB97. 1	垫圈 10 WASHER, PLAIN	1	1	1	1	1	1	1	
5	MV2-17A/24V	熄火装置 CHOKE, ENG STOP				1	1	1	1	发动机带
6	A847A I . 24B. 00-1	熄火器支架 BRACKET, CHOKE				1	1	1	1	
6001	GB5781	螺栓 M6×12 BOLT				2	2	2	2	
6002	GB93	垫圈 6 WASHER, SPRING				2	2	2	2	
7	MR5A-052-8/24V	熄火继电器 RELAY, EGN STOP				1	1	1	1	发动机带
7001	GB5781	螺栓 M6×12 BOLT				1	1	1	1	
7002	GB93	垫圈 6 WASHER, SPRING				1	1	1	1	

电气系统(第二部分)

CPCD80、CPCD90、CPCD100 型叉车零件目录
 CPCD80、CPCD90、CPCD100 FORK PARTS LIST

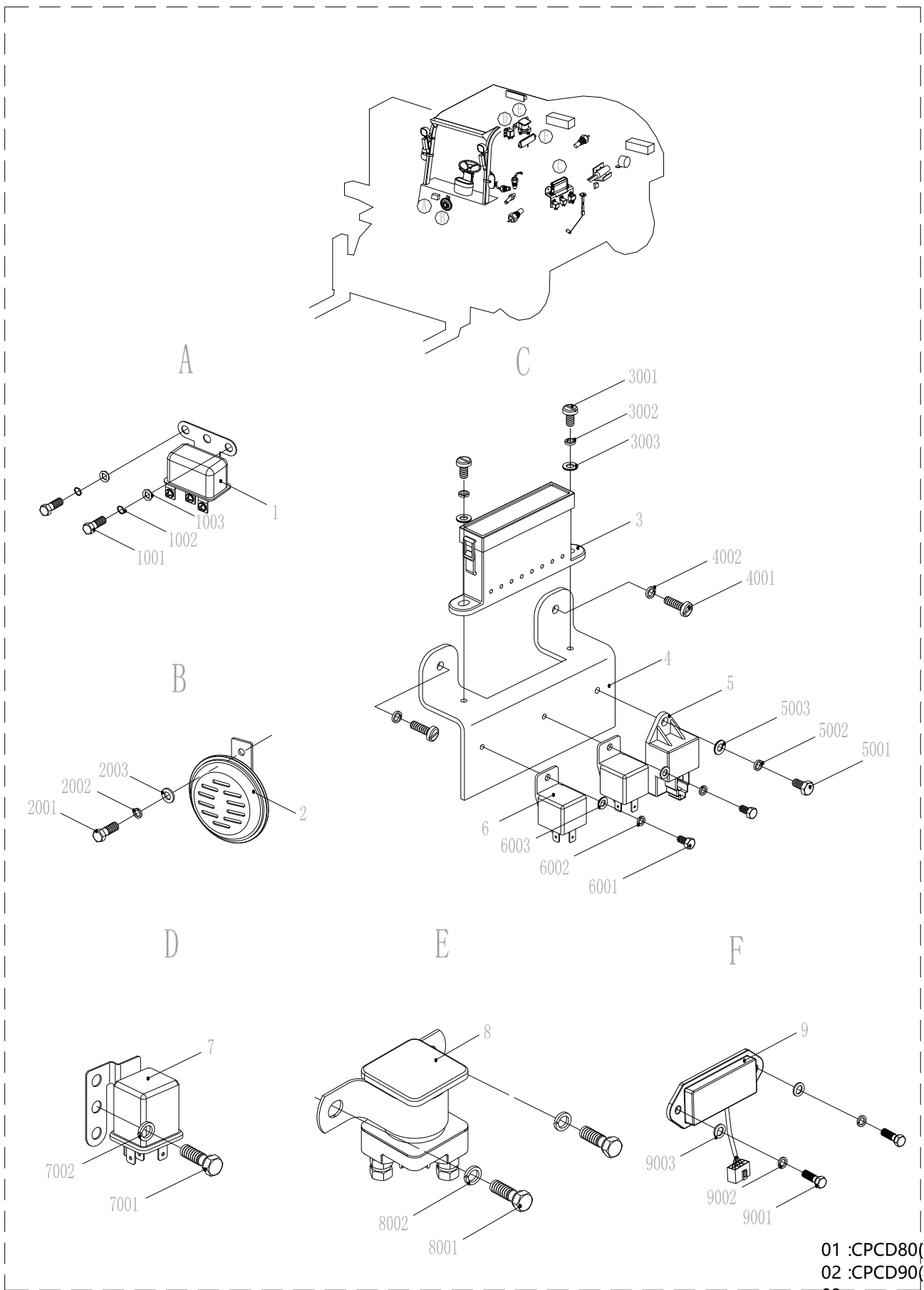

01 :CPCD80(CD-CB)
 02 :CPCD90(CD-CB)
 03 :
 CPCD100(CD-CB)
 04 :CPCD80(CD-FB)
 05 :CPCD90(CD-FB)

01-19-02

电气系统(第二部分)
ELECTRICAL SYSTEM(PART-2)

CPCD80、CPCD90、CPCD100 型叉车零件目录
CPCD80、CPCD90、CPCD100 FORK PARTS LIST

序号 ITEM NO	零件编号 PART NO.	零件名称及规格 PART NAME & DESCRIPTION	数量 Q' TY						备注 REMARK		
			适用车型 APPLICABLE SERIAL NO								
			01	02	03	04	05	06			
A	1	JL2B-24V	喇叭继电器	RELAY, HORN	1	1	1	1	1	1	
	1001	GB5781	螺栓 M6×12	BOLT	2	2	2	2	2	2	
	1002	GB93	垫圈 6	WASHER, SPRING	2	2	2	2	2	2	
	1003	GB97.1	垫圈 6	WASHER, PLAIN	2	2	2	2	2	2	
B	2	DL50GA/24V	电喇叭	ELECTRIC HORN	1	1	1	1	1	1	
	2001	GB5781	螺栓 M8×16	BOLT	1	1	1	1	1	1	
	2002	GB93	垫圈 8	WASHER, SPRING	1	1	1	1	1	1	
	2003	GB97.1	垫圈 8	WASHER, PLAIN	1	1	1	1	1	1	
C	3	BX2085X/24V	保险丝盒	FUSE BOX	1	1	1	1	1	1	
	3001	GB67	螺钉 M6×12	SCREW	2	2	2	2	2	2	
	3002	GB93	垫圈 6	WASHER, SPRING	2	2	2	2	2	2	
	3003	GB97.1	垫圈 6	WASHER, PLAIN	2	2	2	2	2	2	
	4	A847B I Z. 24.00-1	支架	BRACKET	1	1	1	1	1	1	
	4001	GB67	螺钉 M6×16	SCREW	2	2	2	2	2	2	
	4002	GB93	垫圈 6	WASHER, SPRING	2	2	2	2	2	2	
	5	SG252	闪光器	FLASHER	1	1	1	1	1	1	
	5001	GB5781	螺栓 M6×12	BOLT	1	1	1	1	1	1	
	5002	GB93	垫圈 6	WASHER, SPRING	1	1	1	1	1	1	
	5003	GB97.1	垫圈 6	WASHER, PLAIN	1	1	1	1	1	1	
	6	HG4190/024-1Z9	继电器	RELAY	2	2	2	2	2	2	
	6001	GB5781	螺栓 M5×12	BOLT	2	2	2	2	2	2	
	6002	GB93	垫圈 5	WASHER, SPRING	2	2	2	2	2	2	
6003	GB97.1	垫圈 5	WASHER, PLAIN	2	2	2	2	2	2		
D	7	MR5A-052-8	充电指示灯继电器	RELAY, CHARGE LAMP				1	1	1	发动机带
	7001	GB5781	螺栓 M6×12	BOLT				1	1	1	
	7002	GB93	垫圈 6	WASHER, SPRING				1	1	1	
E	8	1-82533-021-3	安全继电器	RELAY, SAFETY				1	1	1	发动机带
	8001	GB5781	螺栓 M8×16	BOLT				2	2	2	
	8002	GB93	垫圈 8	WASHER, SPRING				2	2	2	
F	9	JFT147-28B	电子调节器	ELECTRIC ADJUSTER	1	1	1				
	9001	GB5781	螺栓 M6×12	BOLT	2	2	2				
	9002	GB93	垫圈 6	WASHER, SPRING	2	2	2				
	9003	GB97.1	垫圈 6	WASHER, PLAIN	2	2	2				

电气系统(第三部分)

CPCD80、CPCD90、CPCD100 型叉车零件目录
 CPCD80、CPCD90、CPCD100 FORK PARTS LIST

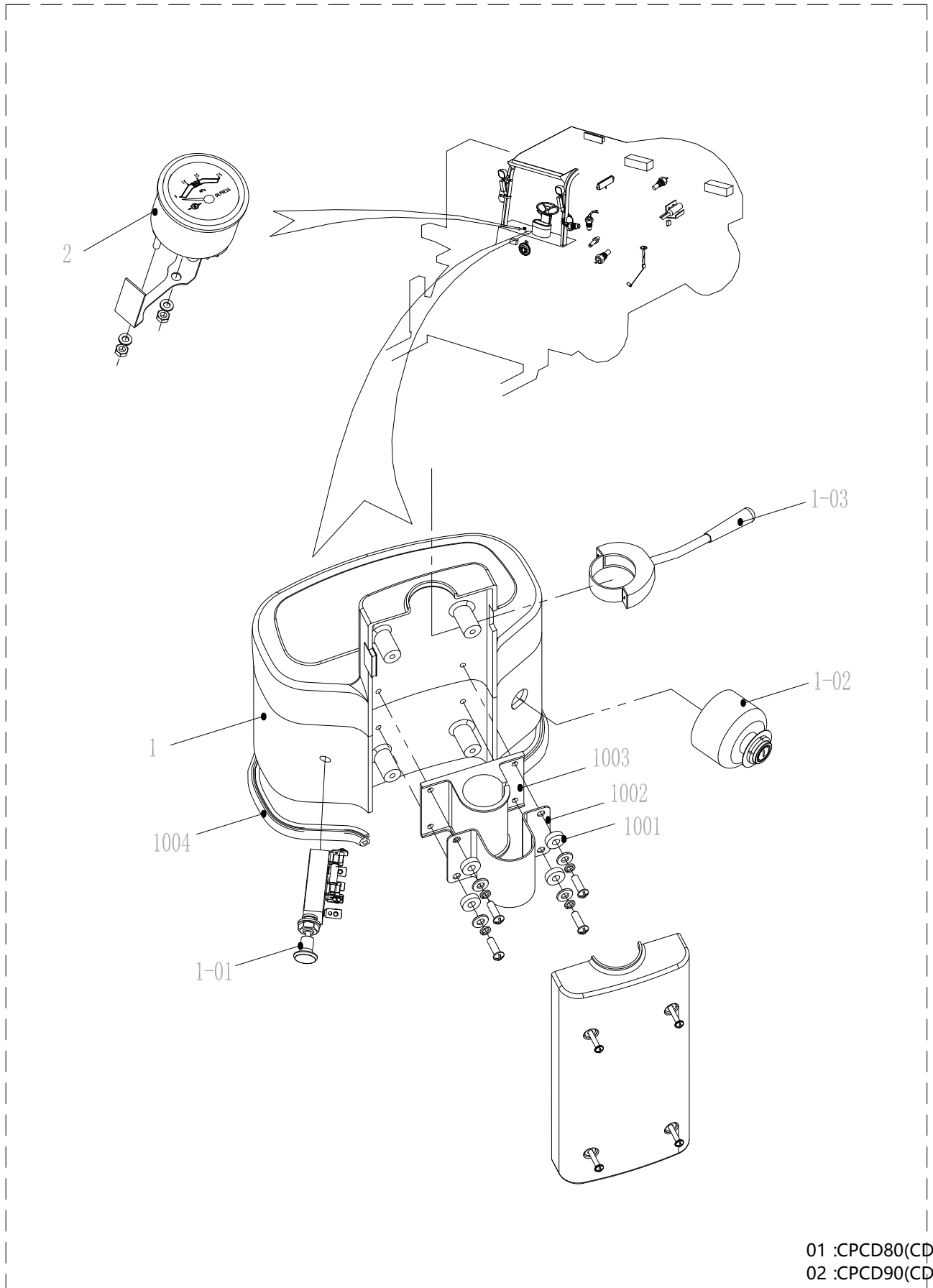

01-19-03

电气系统(第三部分)
ELECTRICAL SYSTEM(PART-3)

01 :CPCD80(CD-CB)
 02 :CPCD90(CD-CB)
 03 :
 CPCD100(CD-CB)
 04 :CPCD80(CD-FB)
 05 :CPCD90(CD-FB)

CPCD80、CPCD90、CPCD100 型叉车零件目录
CPCD80、CPCD90、CPCD100 FORK PARTS LIST

序号 ITEM NO	零件编号 PART NO.	零件名称及规格 PART NAME & DESCRIPTION	数量 Q' TY						备注 REMARK
			适用车型 APPLICABLE SERIAL NO						
			01	02	03	04	05	06	
1	DS-HZB205/24V	H2002 数显型组合仪表 COMBINATION METER, DIGITAL SIGNAL	1	1	1	1	1	1	
1-01	JK108	车灯开关 SWICTH, WORKING LAMP	1	1	1	1	1	1	
1-02	JK418	防误启动开关 SWICTH, PREVENT RESTARTER	1	1	1	1	1	1	
1-03	JK815	转向开关 SWICTH, TURNING LAMP	1	1	1	1	1	1	
1001	30XFA80A00003	胶垫 GASKET	4	4	4	4	4	4	
1002	30XFA80A00001	仪表安装支架 BRACKET, COMB METER	1	1	1	1	1	1	
1003	30XFA80A00002	胶垫 GASKET	1	1	1	1	1	1	
1004	HG/T3088-1999	金属型混合密封条(九字管) METAL GLAND	1	1	1	1	1	1	长 460mm
2	YT-202B/0-2.5MPa	挂档压力表 MANOMETER	1	1	1	1	1	1	

电气系统(第四部分)

ELECTRICAL SYSTEM(PART-4)

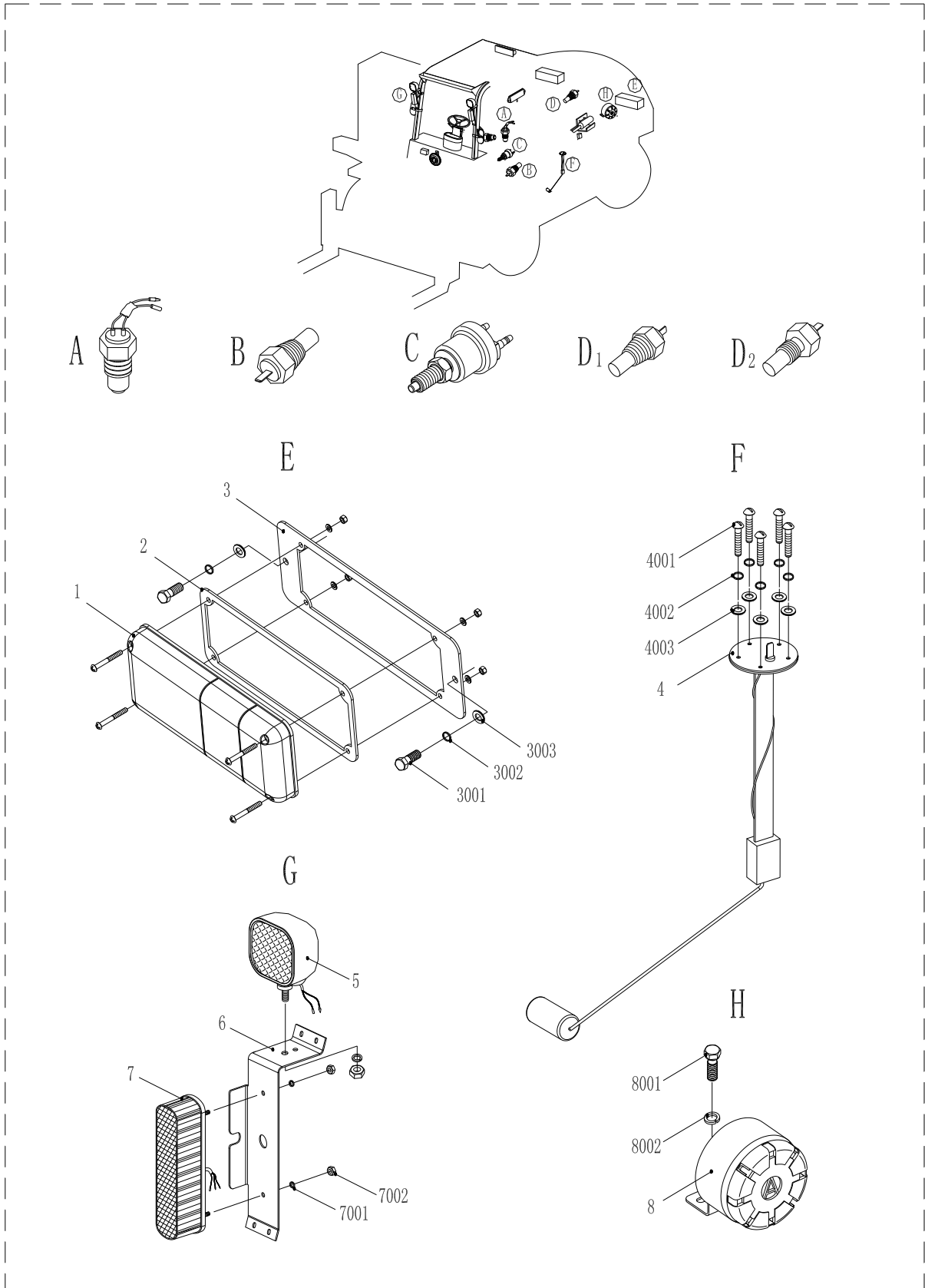

01 :CPCD80(CD-CB)
 02 :CPCD90(CD-CB)
 03 :
 CPCD100(CD-CB)
 04 :CPCD80(CD-FB)
 05 :CPCD90(CD-FB)

CPCD80、CPCD90、CPCD100 型叉车零件目录
CPCD80、CPCD90、CPCD100 FORK PARTS LIST

ELECTRICAL SYSTEM(PART-4)

序号 ITEM NO	零件编号 PART NO.	零件名称及规格 PART NAME & DESCRIPTION	数量 Q' TY						备注 REMARK
			适用车型 APPLICABLE SERIAL NO						
			01	02	03	04	05	06	
A-1	JK208	开关 SWICTH	2	2	2	2	2	2	
A-2	A847B II Z. 24. 00-2	垫 GASKET			2	2	2	2	
B	DSO-Z3/8	油温传感器 SENSOR, OIL TEMP	1	1	1	1	1	1	
C	JK205A	制动灯开关 SWICTH, BRAKE LAMP	1	1	1	1	1	1	
D1	DSW-Z3/8	水温传感器 SENSOR, WATER TEMP	1	1	1				
D2	DSW-M16×1.5	水温传感器 SENSOR, WATER TEMP				1	1	1	
E	1	TCM-TQ/24V 后组合灯 ASSEMBLE LAMP, REVERSE	2	2	2	2	2	2	
	2	A847. 24C. 00-3 胶垫 GASKET	2	2	2	2	2	2	
	3	A847. 24C. 00-2 后灯支架 BRACKET, REVERSE LAMP	2	2	2	2	2	2	
	3001	GB5781 螺栓 M8×20 BOLT	4	4	4	4	4	4	
	3002	GB93 垫圈 8 WASHER, SPRING	4	4	4	4	4	4	
	3003	GB97. 1 垫圈 8 WASHER, PLAIN	4	4	4	4	4	4	
F	4	燃油传感器 SENSOR, FUEL	1	1	1	1	1	1	组合仪表带
	4001	GB67 螺钉 M5×16 SCREW	5	5	5	5	5	5	
	4002	GB93 垫圈 5 WASHER, SPRING	5	5	5	5	5	5	
	4003	GB97. 1 垫圈 5 WASHER, PLAIN	5	5	5	5	5	5	
G	5	WD100×90/24V 照明灯 LIGHTING LAMP, FORWARD	2	2	2	2	2	2	
	6	A847A I Z. 96. 2. 3-1 左灯架 LAMP BRACKET, LEFT	1	1	1	1	1	1	
		A847A I Z. 96. 2. 2-1 右灯架 LAMP BRACKET, RIGHT	1	1	1	1	1	1	
	7	QXD160×48/24V 前组合灯 ASSEMBLE LAMP, FORWARD	2	2	2	2	2	2	
	7001	GB93 垫圈 4 WASHER, SPRING	2	2	2	2	2	2	
	7002	GB6170 螺母 M4 NUT	2	2	2	2	2	2	
H	8	DJB-24B 倒车蜂鸣器 BUZZER, BACKWARD	1	1	1	1	1	1	
	8001	GB5781 螺栓 M6×12 BOLT	1	1	1	1	1	1	
	8002	GB93 垫圈 6 WASHER, SPRING	1	1	1	1	1	1	

仪表架总成

01-20-01

INSTRUMENTS PANEL ASS' Y

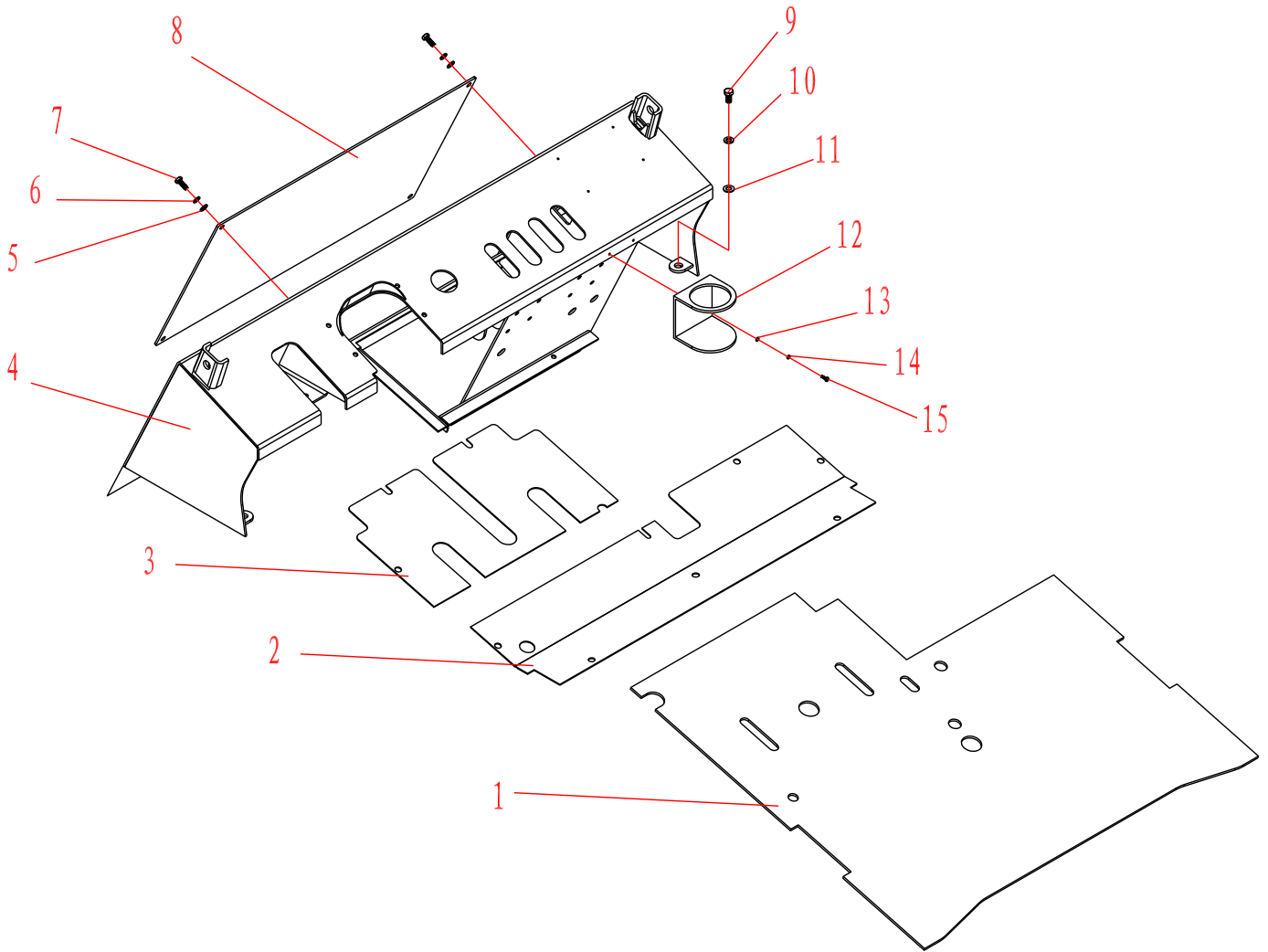

发动机罩总成

01-21-01

ENGINE HOOD ASS' Y

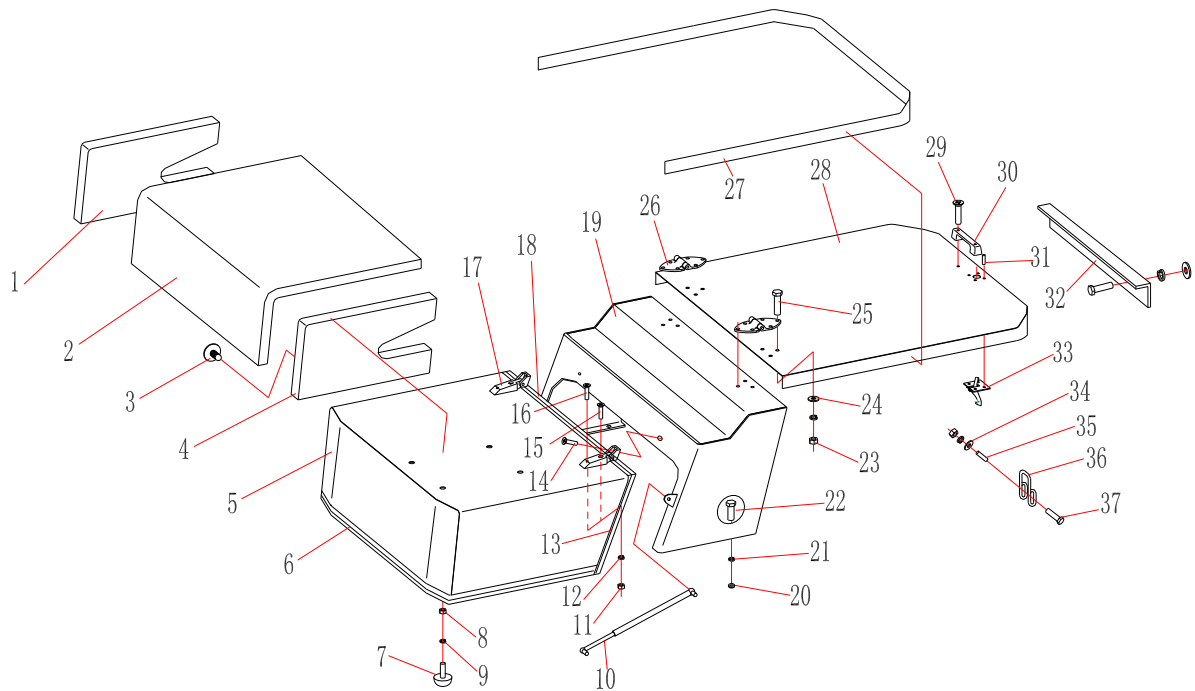

进气系统

01-22-01

AIR INTAKE

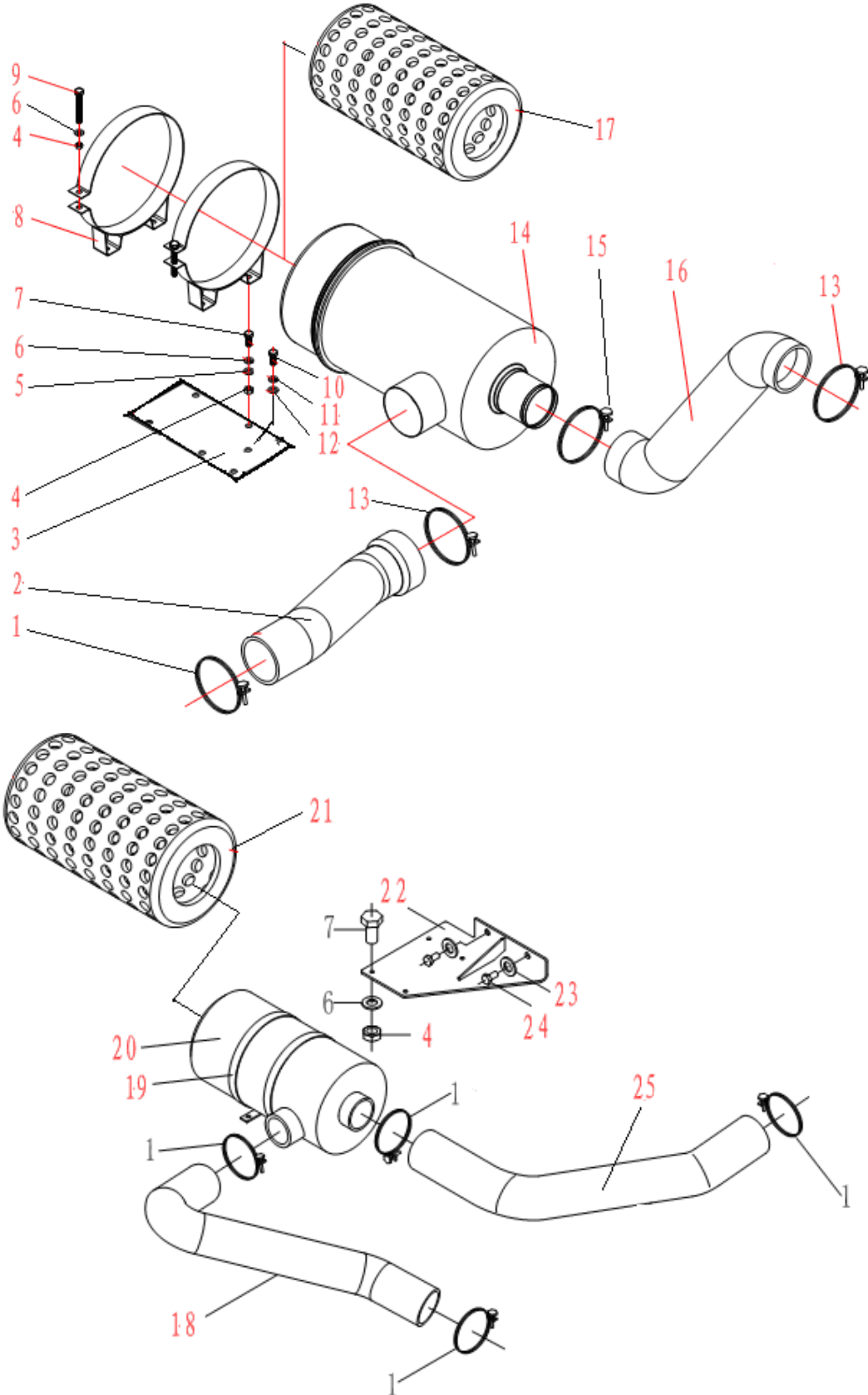

排气系统

01-23-01

AIR OUTTAKE

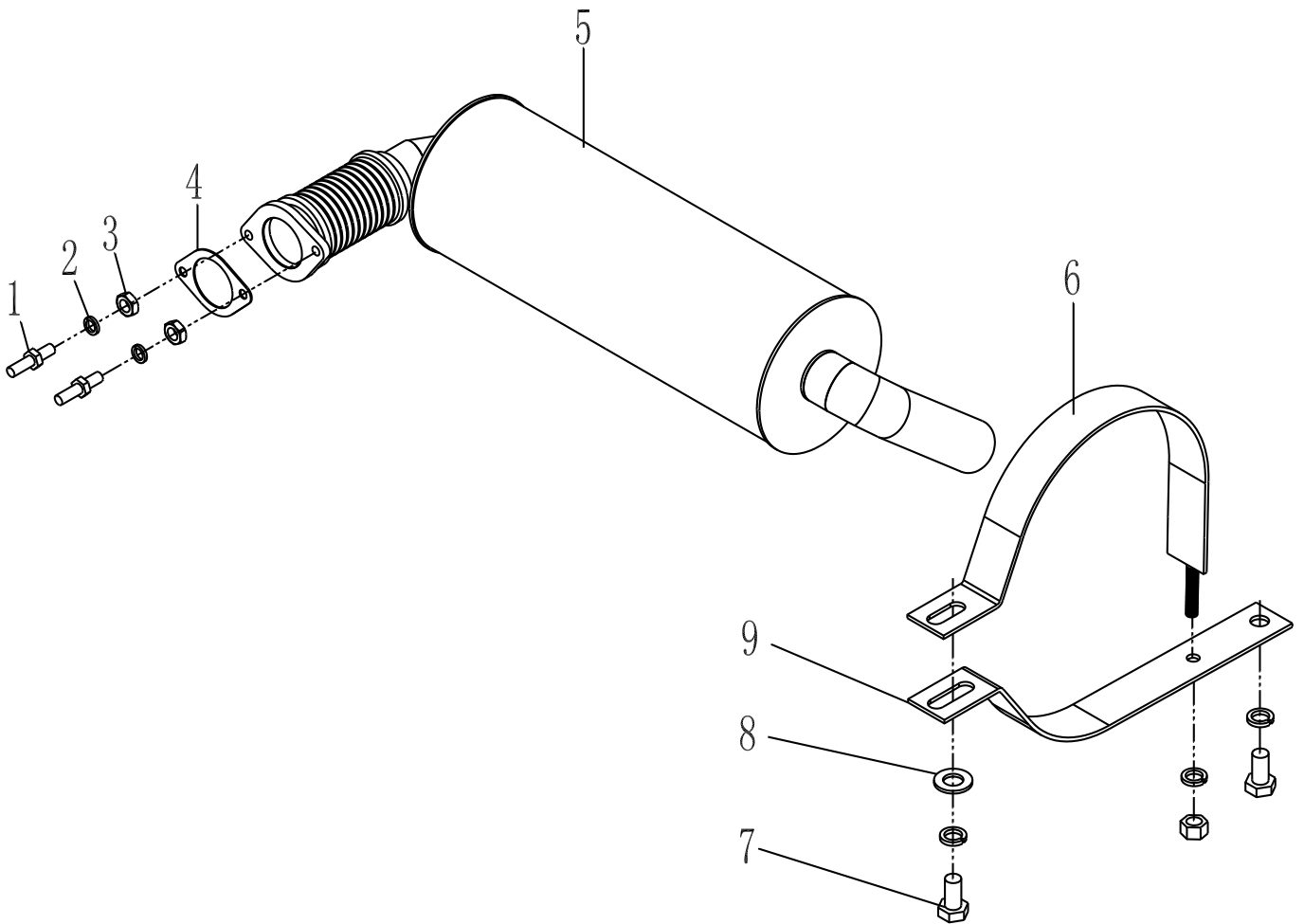

转向车轮

01-24-01

STEERING WHEEL

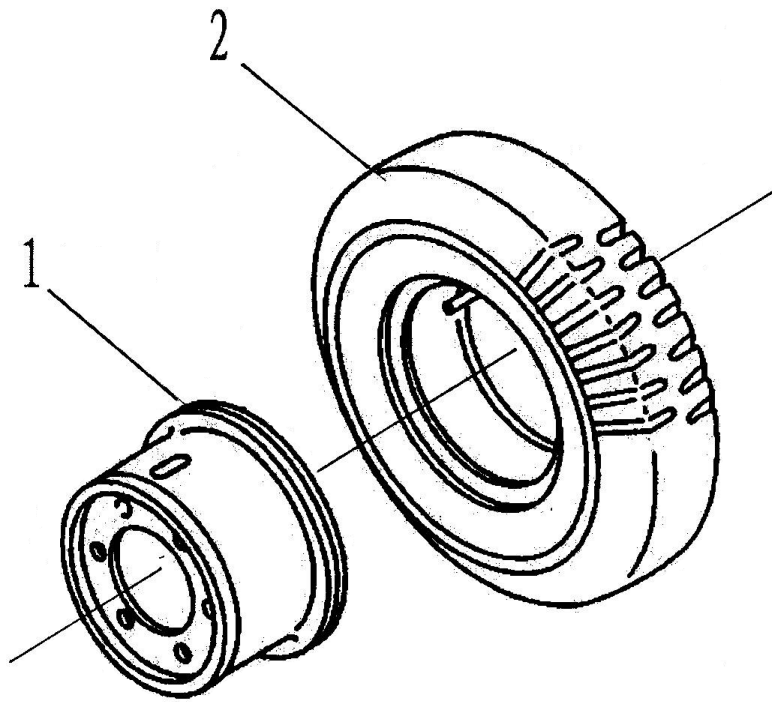

驱动车轮总成

01-25-01

DRIVING WHEEL ASS'Y

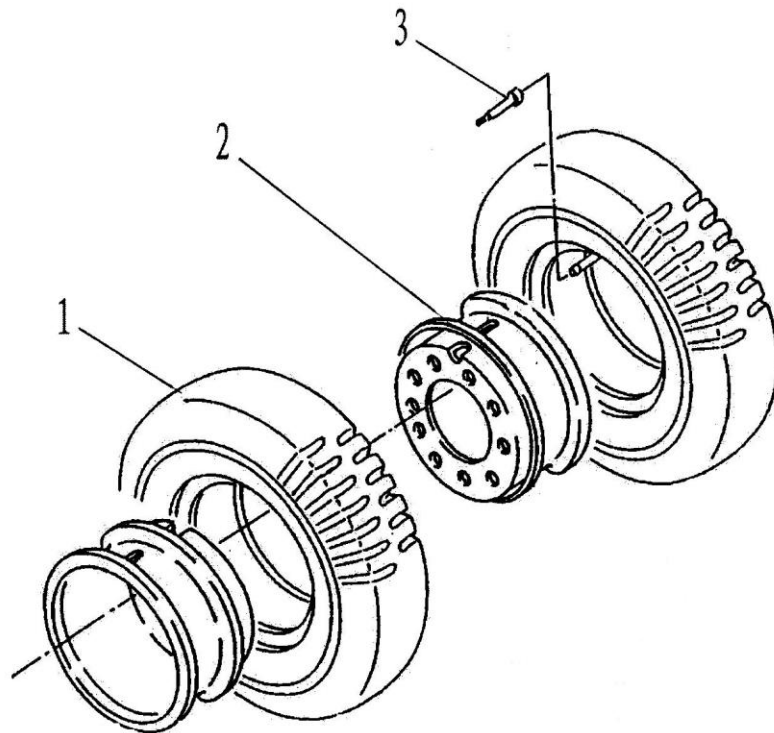

标牌组件

01-26-01

MARK CARD MODULE

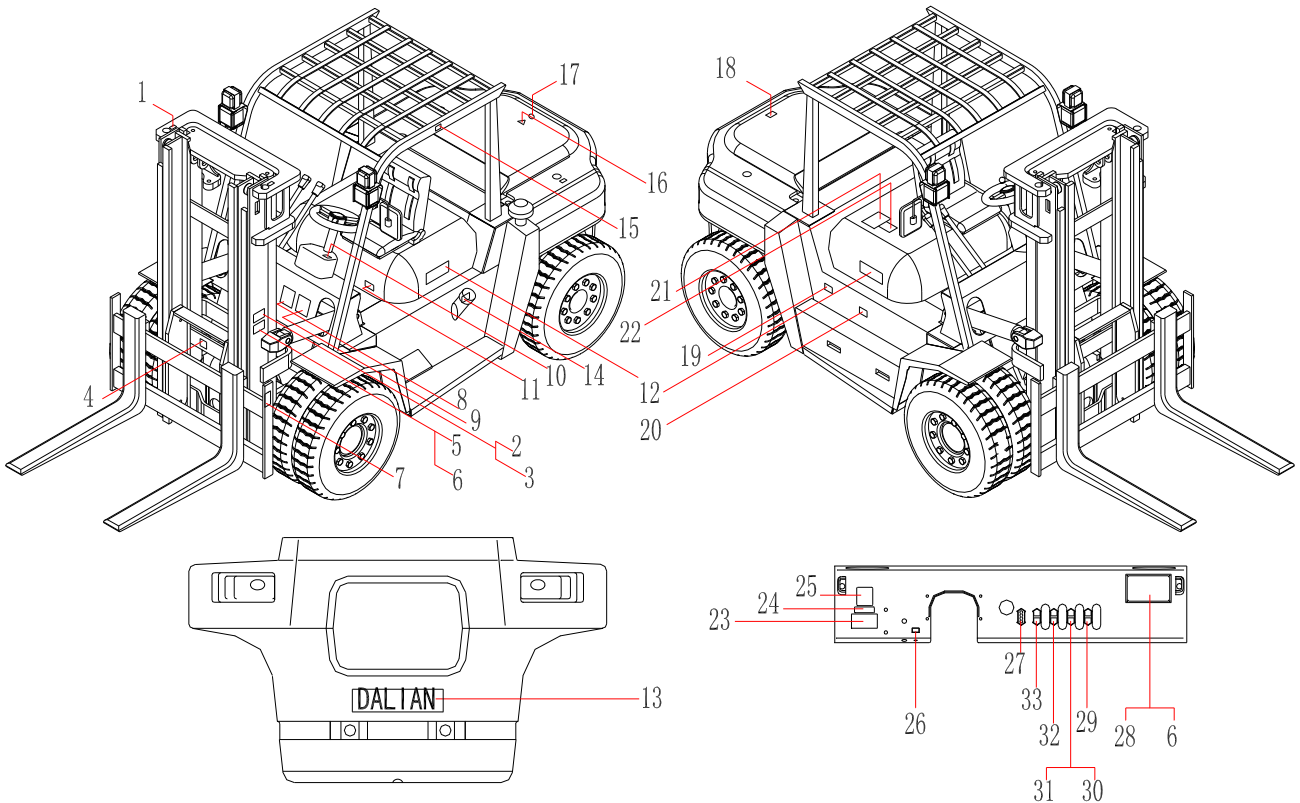
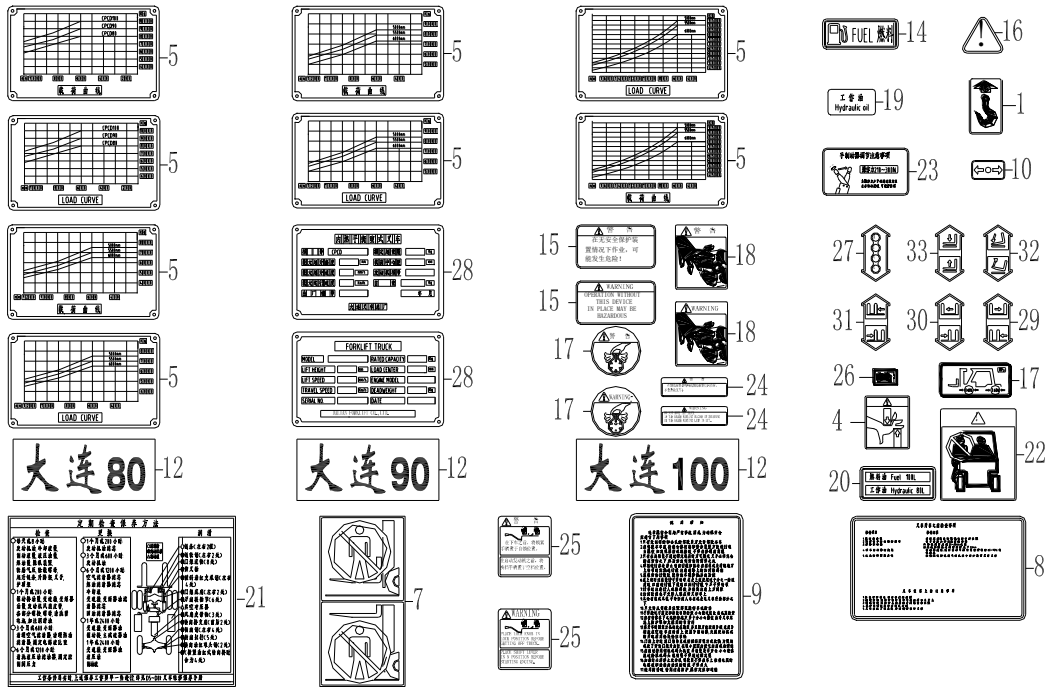

CPCD80、CPCD90、CPCD100 型叉车零件目录
CPCD80、CPCD90、CPCD100 FORK PARTS LIST

01 :CPCD80(CD-CB)
02 :CPCD90(CD-CB)
03 :
CPCD100(CD-CB)
04 :CPCD80(CD-FB)
05 :CPCD90(CD-FB)

01-26-01

标牌组件

MARK CARD MODULE

序号 ITEM NO	零件编号 PART NO.	零件名称及规格 PART NAME & DESCRIPTION	数量 Q' TY						备注 REMARK
			适用车型 APPLICABLE SERIAL NO						
			01	02	03	04	05	06	
1	60XFA0700004	吊装指示牌 INSTRUCTION CARD	4	4	4	4	4	4	
2	DC. J702	商标 TRADEMARK	1	1	1	1	1	1	
3	GB67	螺钉 M5X12 BOLT	2	2	2	2	2	2	
4	A847B I Z. 34-01	安全指示标牌 INSTRUCTION CARD	1	1	1	1	1	1	
5	80XCB0700001	载荷曲线牌 CURVE CARD	1	1	1	1	1	1	5米以下, 国内
5	80XCB0700002	载荷曲线牌 CURVE CARD	1	1	1	1	1	1	5米以下, 国外
5	80XCB0700003	载荷曲线牌 CURVE CARD	1						5米以上, 国内
5	80XCB0700004	载荷曲线牌 CURVE CARD	1						5米以上, 国外
5	90XCB0700001	载荷曲线牌 CURVE CARD		1				1	5米以上, 国内
5	90XCB0700002	载荷曲线牌 CURVE CARD		1				1	5米以上, 国外
5	100XCB0700001	载荷曲线牌 CURVE CARD				1		1	5米以上, 国内
5	A848C. 15FA-4	载荷曲线牌 CURVE CARD				1		1	5米以上, 国外
6	GB12618	抽芯铆钉 3. 2X10 RIVET	8	8	8	8	8	8	
7	100X0700012	警告牌 WARNING CARD	2	2	2	2	2	2	
8	30X0700009	注意事项标牌 MARK CARD	1	1	1	1	1	1	
9	30X0700011	使用须知标牌 MARK CARD	1	1	1	1	1	1	
10	30X0700008	换向标牌 MARK CARD	1	1	1	1	1	1	
11	60XFA0700008	轮胎气压标牌 MARK CARD	2	2	2	2	2	2	
12	A848F-1	标牌 MARK CARD	2			2			
12	A849-1	标牌 MARK CARD		2				2	
12	A8410Q-1	标牌 MARK CARD			2				2
13	A847B I Z. 34-05	标牌 MARK CARD	1	1	1	1			
14	30X0700010	燃油指示牌 MARK CARD	1	1	1	1	1	1	
15	A847B I Z. 34-08	安全指示标牌 MARK CARD	1	1	1	1	1	1	国内销售
15	A847B I Z. 34-09	安全指示标牌 MARK CARD	1	1	1	1	1	1	国外销售
16	100X0700016	警告牌 WARNING CARD	1	1	1	1	1	1	
17	A847B I Z. 34-10	安全指示标牌 MARK CARD	1	1	1	1	1	1	国内销售
17	A847B I Z. 34-11	安全指示标牌 MARK CARD	1	1	1	1	1	1	国外销售
18	A847B I Z. 34-12	安全指示标牌 MARK CARD	1	1	1	1	1	1	国内销售
18	A847B I Z. 34-13	安全指示标牌 MARK CARD	1	1	1	1	1	1	国外销售
19	30X0700012	工作油标牌 MARK CARD	1	1	1	1	1	1	
20	A847B I Z. 34-14	油量标牌 MARK CARD	1	1	1	1	1	1	
21	A847A-12	指示标牌 MARK CARD	1	1	1	1	1	1	
22	60XFA0700013	标牌 MARK CARD	1	1	1	1	1	1	
23	100X0700017	手制动操纵指示牌 INSTRUCTION CARD	1	1	1	1	1	1	
24	A847B I Z. 34-15	安全指示标牌 INSTRUCTION CARD	1	1	1	1	1	1	国内销售
24	A847B I Z. 34-16	安全指示标牌 INSTRUCTION CARD	1	1	1	1	1	1	国外销售
25	A847B I Z. 34-17	安全指示标牌 INSTRUCTION CARD	1	1	1	1	1	1	国内销售
25	A847B I Z. 34-18	安全指示标牌 INSTRUCTION CARD	1	1	1	1	1	1	国外销售
26	A847B I Z. 34-19	电源开关指示牌 INSTRUCTION CARD	1	1	1	1	1	1	
27	A847B I Z. 34-20	换档指示牌 INSTRUCTION CARD	1	1	1	1	1	1	
28	A847A I Z. 00-7	铭牌 MARK CARD	1	1	1	1	1	1	国内销售
28	A847A I Z. 00-11	铭牌 MARK CARD	1	1	1	1	1	1	国外销售
29	A847B I Z. 34-23	叉移指示标牌(右) INSTRUCTION CARD	1	1	1	1	1	1	叉移车专用
30	A847B I Z. 34-24	叉移指示标牌(左) INSTRUCTION CARD	1	1	1	1	1	1	叉移车专用
31	A847B I Z. 34-25	侧移指示标牌 INSTRUCTION CARD	1	1	1	1	1	1	侧移车专用
32	A847B I Z. 34-26	倾斜指示标牌 INSTRUCTION CARD	1	1	1	1	1	1	侧移车专用
33	A847B I Z. 34-27	起升指示标牌 INSTRUCTION CARD	1	1	1	1	1	1	

护顶架

01-27-01

OVERHEAD GUARD

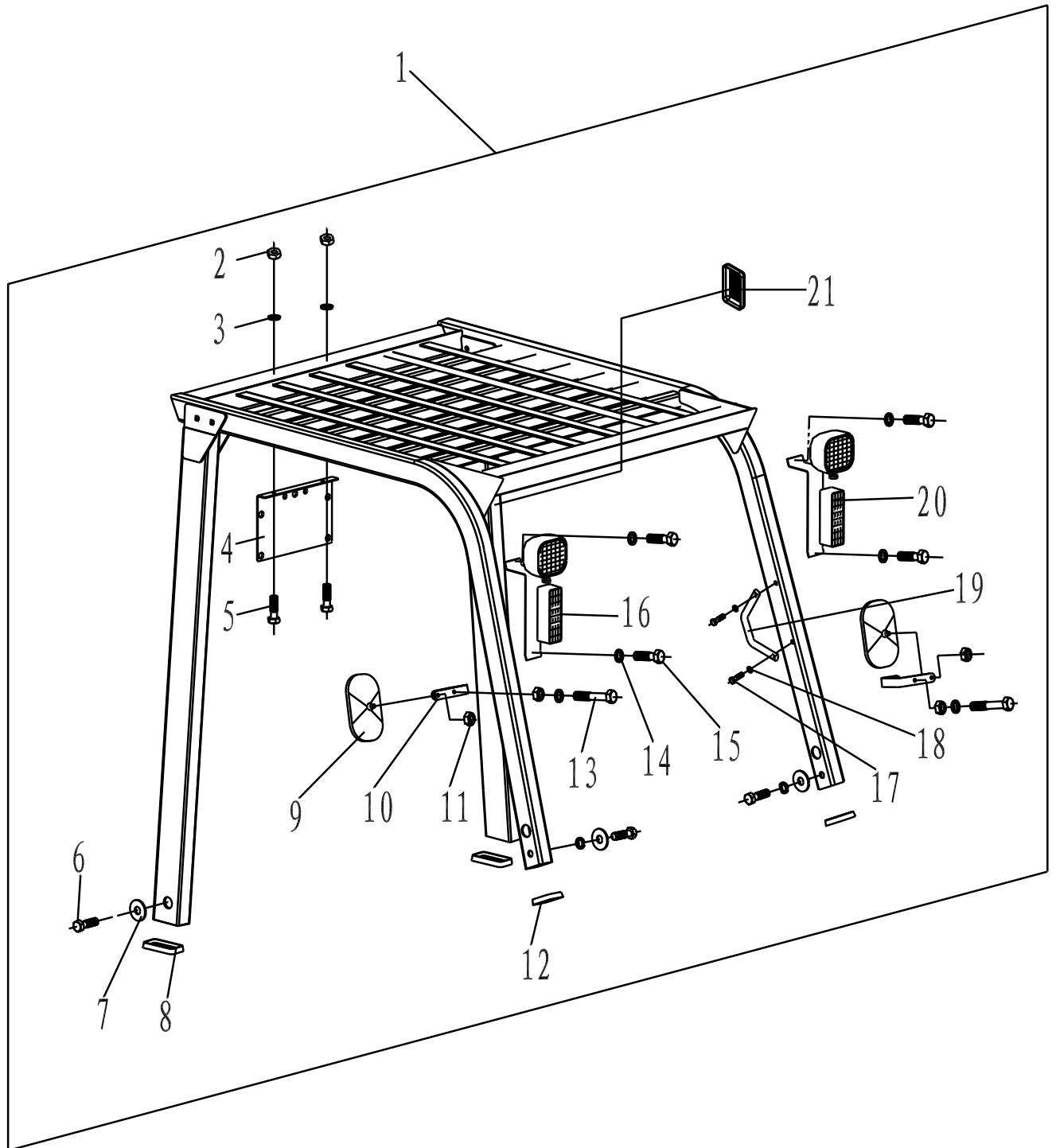

随机工具

01-28-01

WITH THE MACHINE TOOL

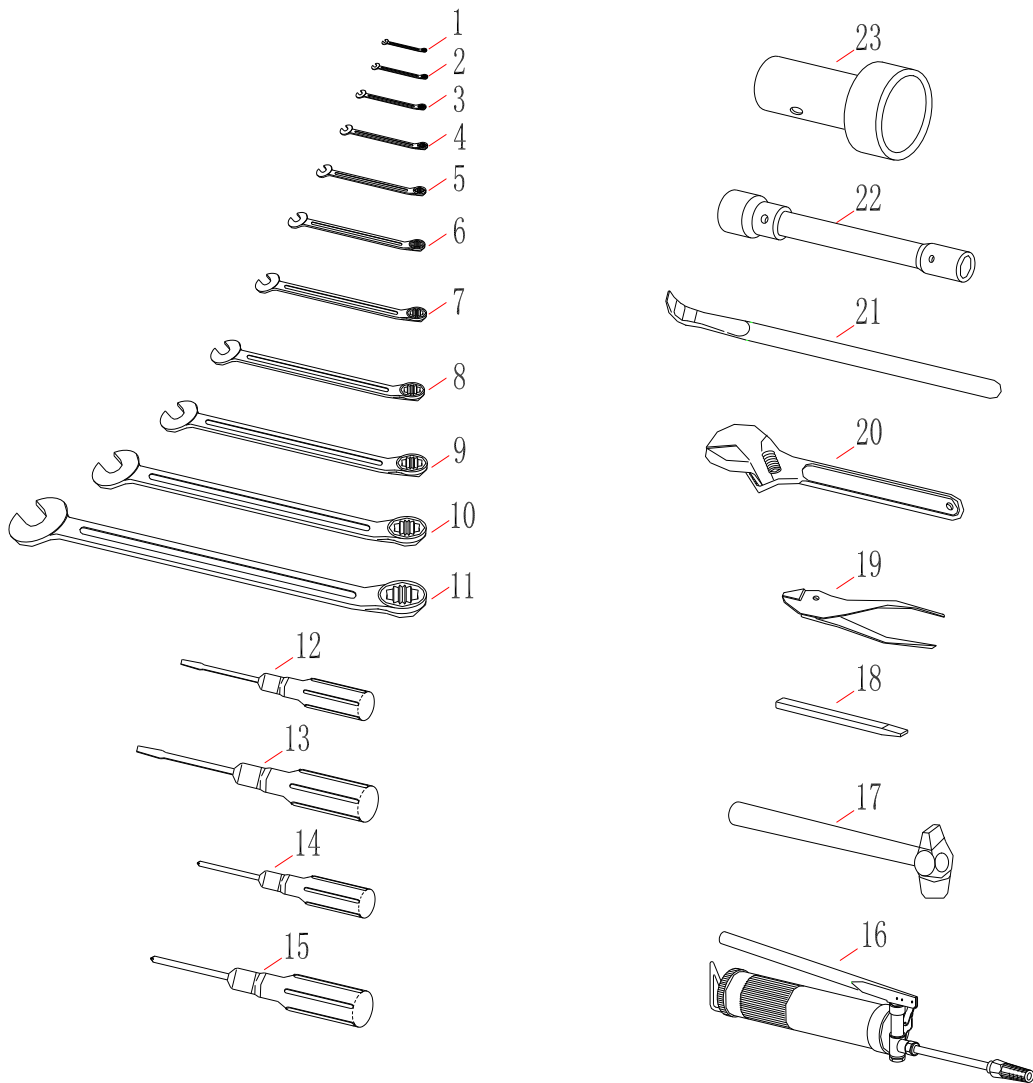

CPCD80、CPCD90、CPCD100 型叉车零件目录
CPCD80、CPCD90、CPCD100 FORK PARTS LIST

--	--	--	--	--	--	--	--	--	--	--

倾斜油缸总成

01-29-01

TILT CYLINDER ASS'Y

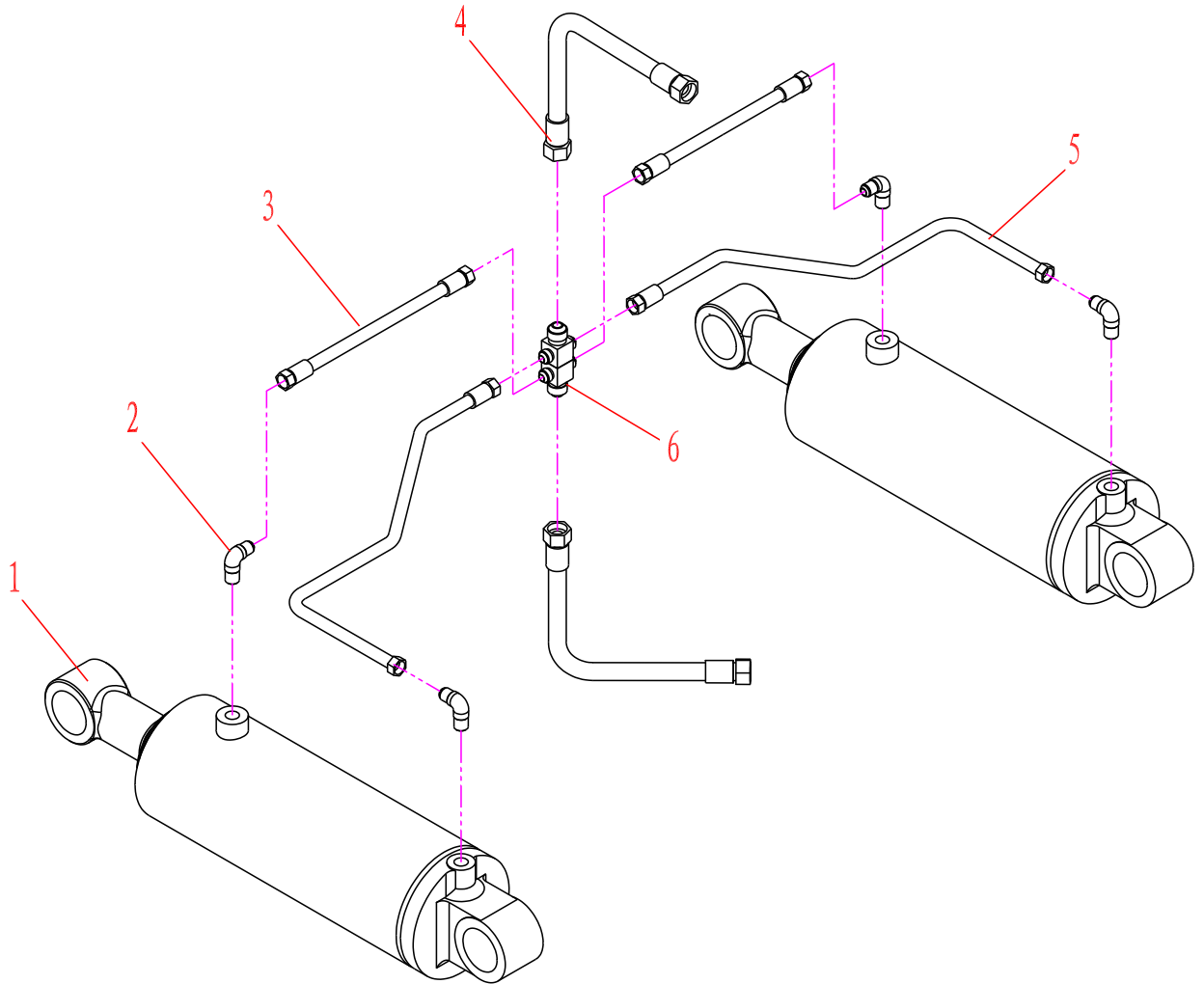

CPCD80、CPCD90、CPCD100 型叉车零件目录
CPCD80、CPCD90、CPCD100 FORK PARTS LIST

--	--	--	--	--	--	--	--	--	--

倾斜油缸

01-29-02

TILT CYLINDER

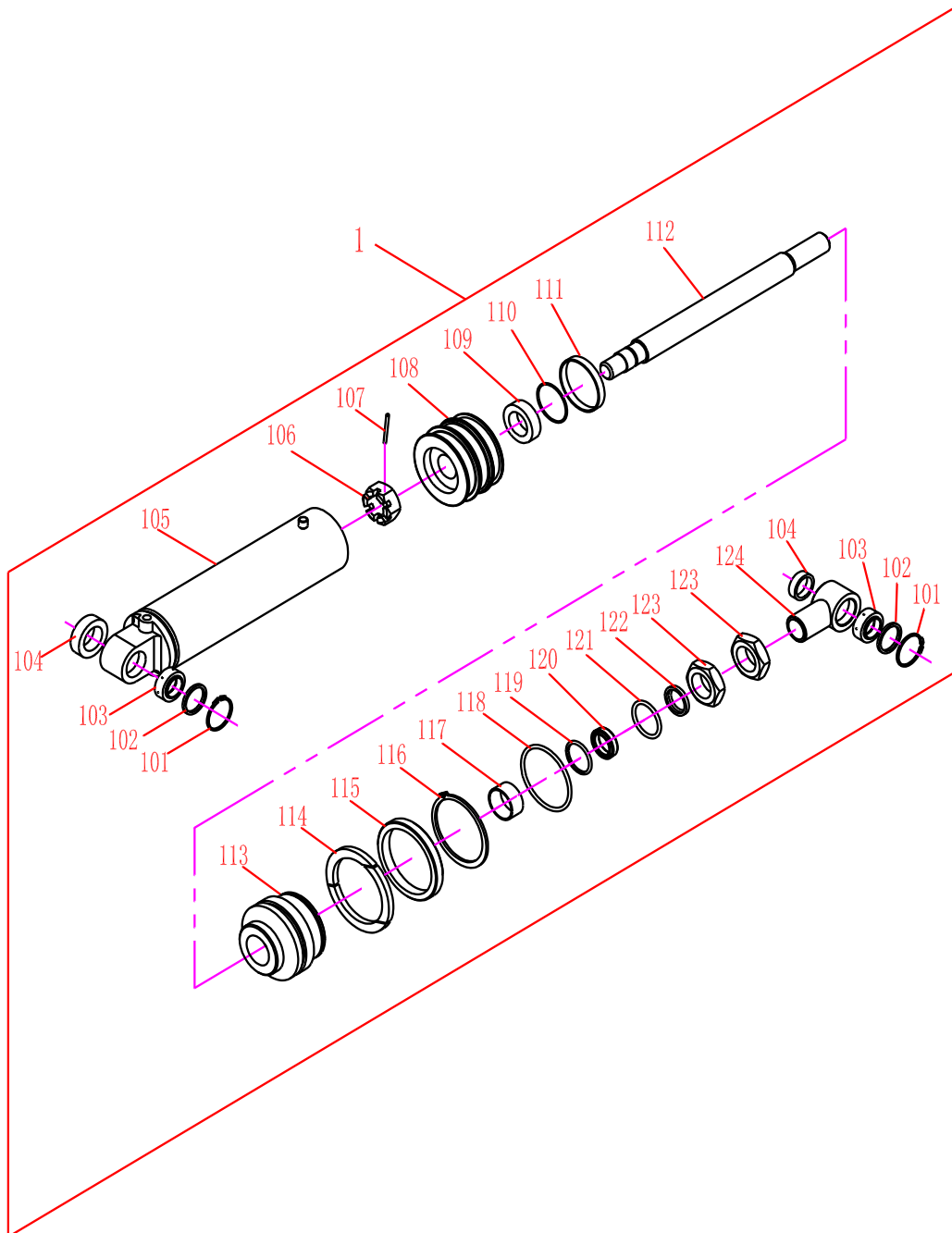

易损橡胶、密封件明细表(修理包)

序号	图号	名称	数量
109	D125	孔用组合封 125	1
110	GB1235	O形密封圈 40	1
111		支承环 125	2

CPCD80、CPCD90、CPCD100 型叉车零件目录
CPCD80、CPCD90、CPCD100 FORK PARTS LIST

底盘液压

01-30-01

CHASSIS PIPING SYSTEM

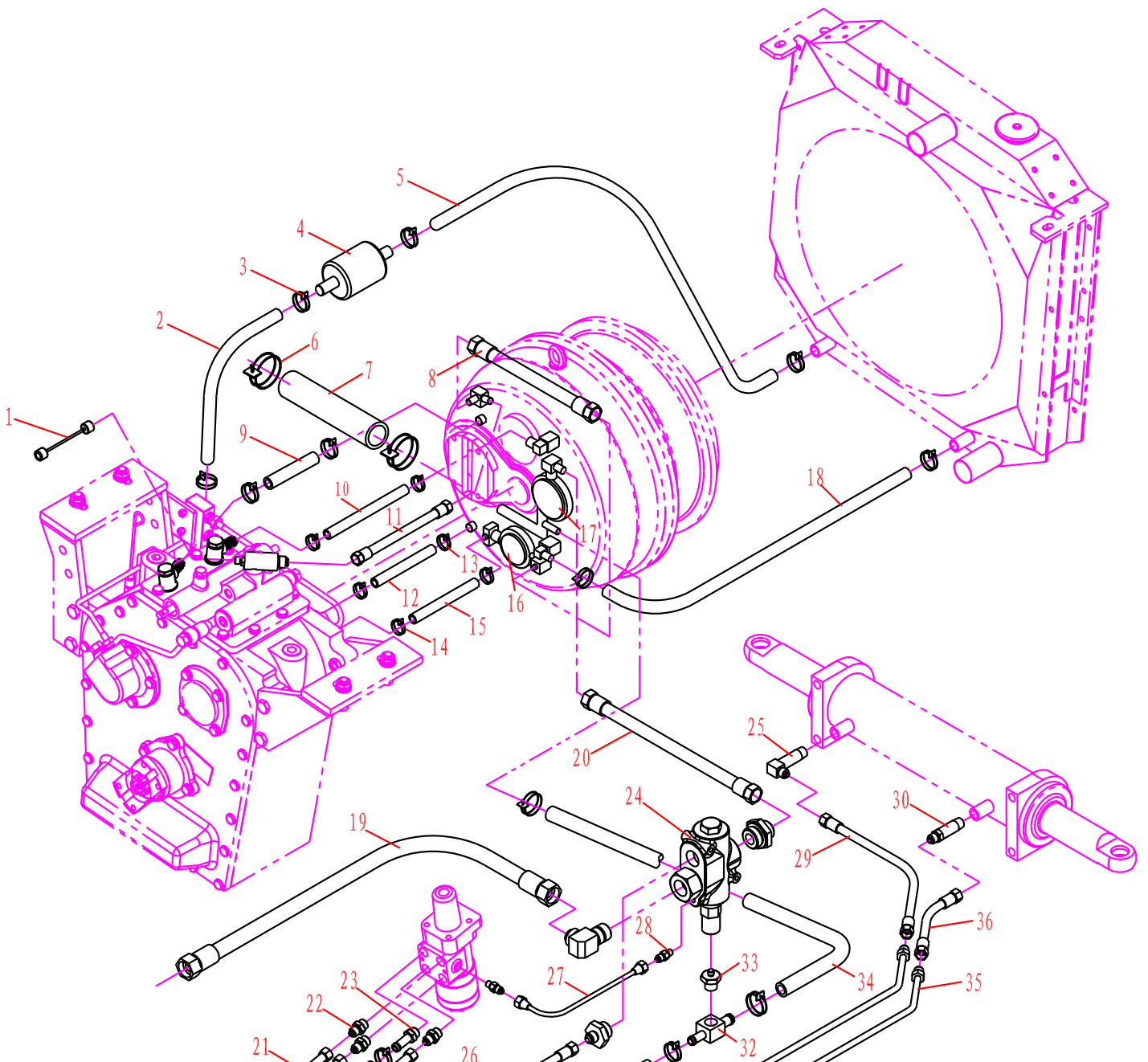

CPCD80、CPCD90、CPCD100 型叉车零件目录
CPCD80、CPCD90、CPCD100 FORK PARTS LIST

01 :CPCD80(CD-CB)
02 :CPCD90(CD-CB)
03 :
CPCD100(CD-CB)
04 :CPCD80(CD-FB)
05 :CPCD90(CD-FB)

01-30-01

底盘液压

CHASSIS PIPING SYSTEM

序号 ITEM NO	零件编号 PART NO.	零件名称及规格 PART NAME & DESCRIPTION	数量 Q' TY						备注 REMARK
			适用车型 APPLICABLE SERIAL NO						
			01	02	03	04	05	06	
1	A848C. 24. 03. 03	变速箱至油压表管路 PIPE FOR CASETO OIL GUGE	1	1	1	1	1	1	
2	HG/T3041	输油胶管 16*24*600 OIL HOSE	1	1	1	1	1	1	
3	JB/ZQ3777	喉箍 22~30 HOSE CLIP	10	10	10	10	10	10	
4	YB0812A	滤油器 OIL FILTER	2	2	2	2	2	2	
5	HG/T3041	输油胶管 16*24*1600 OIL HOSE	1	1	1	1	1	1	
6	JB/ZQ3777	喉箍 45~60 HOSE CLIP	2	2	2	2	2	2	
7	HG/T3041	输油胶管 45*55*600 OIL HOSE	1	1	1	1	1	1	
8	JB1887	胶管接头 13 II -700 HOSE	1	1	1	1	1	1	
9	HG/T3041	输油胶管 19*29*550 OIL HOSE	1	1	1	1	1	1	
10	HG/T3041	输油胶管 19*29*900 OIL HOSE	1	1	1	1	1	1	
11	JB1887	胶管接头 10 I -600 HOSE	1	1	1	1	1	1	
12	HG/T3041	输油胶管 32*42*550 OIL HOSE	1	1	1	1	1	1	
13	JB/ZQ3777	喉箍 35~50 HOSE CLIP	2	2	2	2	2	2	
14	JB/ZQ3777	喉箍 25~35 HOSE CLIP	8	8	8	8	8	8	
15	HG/T3041	输油胶管 19*29*310 OIL HOSE	1	1	1	1	1	1	
16	CBF-E18PX	齿轮油泵 GEAR OIL PUMP	1	1	1	1	1	1	
17	CBF-F90HX	齿轮油泵 GEAR OIL PUMP	1	1	1	1	1	1	
18	HG/T3041	输油胶管 16*24*1800 OIL HOSE	1	1	1	1	1	1	
19	A848C. 17-6	弯管高压胶管 HOSE	1	1	1	1	1	1	
20	80XCB7100003	油泵高压胶管 HOSE	1	1	1	1	1	1	
21	80XCB7100005	胶管接头 10 I -650 HOSE	2	2	2	2	2	2	
22	A847B I Z. 21-2	接头体 FITTING	3	3	3	3	3	3	
23	80XCB7100007	扣压接头 FITTING	1	1	1	1	1	1	
24	YXL-F250L-NT	优先阀 INITIAL	1	1	1	1	1	1	
25	60X7100001	直角接头 FITTING	1	1	1	1	1	1	
26	80XCB7100006	胶管接头 10 I -1200 HOSE	1	1	1	1	1	1	
27	80XCB7120000	传感油管 SENSING OIL PIPE	1	1	1	1	1	1	
28	100X7100006	接头 FITTING	2	2	2	2	2	2	
29	JB1887	胶管接头 10 I -870 HOSE	1	1	1	1	1	1	
30	60X7100002	接头 FITTING	1	1	1	1	1	1	
31	HG/T3041	输油胶管 16*24*1200 OIL HOSE	1	1	1	1	1	1	
32	80XCB7100002	三通接头 TEE	1	1	1	1	1	1	
33	A848C. 17-5	接头 FITTING	1	1	1	1	1	1	
34	HG/T3041	输油胶管 19*29*400 OIL HOSE	1	1	1	1	1	1	
35	80XCB7110000	油管总成 OIL PIPE	2	2	2	2	2	2	

CPCD80、CPCD90、CPCD100 型叉车零件目录
CPCD80、CPCD90、CPCD100 FORK PARTS LIST

36	JB1887	胶管接头 10 I -670 HOSE	1	1	1	1	1	1	

齿轮油泵 CBF-E18PX

01-30-02

GEAR OIL PUMP CBF-E18PX

CPCD80、CPCD90、CPCD100 型叉车零件目录
CPCD80、CPCD90、CPCD100 FORK PARTS LIST

1	CBF-E18-41	泵体 PUMP BODY	1	1	1	1	1	1	
2	CBF-E31.5-26	定位销 DOWEL PIN	2	2	2	2	2	2	
3	CBF-E31.5-23	侧板 WEAR PLATE	2	2	2	2	2	2	
4	CBF-E18-21	主动齿轮 DRIVE GEAR	1	1	1	1	1	1	
5	CBF-E18-22	从动齿轮 DRIVEN GEAR	1	1	1	1	1	1	
6	GB1096-79	平键 6*25 FLAT KEY	1	1	1	1	1	1	
7	CBF-E31.5-43	上密封条定位板 KEEPER	1	1	1	1	1	1	
8	CBF-E31.5-52	密封条内挡圈 INNER RETAINER	2	2	2	2	2	2	
9	CBF-E31.5-53	密封条 SEAL	2	2	2	2	2	2	
10	CBF-E31.5-51	密封条外挡圈 OUTER RETAINER	2	2	2	2	2	2	
11	GB1235	O型密封圈 O-RING	1	1	1	1	1	1	
12	CBF-E31.5-24	轴承 BEARING	4	4	4	4	4	4	
13	GB848	垫圈 10 WASHER	1	1	1	1	1	1	
14	GB5782	螺栓 M10*28 BOLT	8	8	8	8	8	8	
15	CBF-E31.5-42	泵盖 PUMP COVER	1	1	1	1	1	1	
16	JB2600-80	骨架油封 PD20*40*11 METAL-INSERT SEAL	2	2	2	2	2	2	
17	GB308	钢球 (7/32") STEEL BALL	2	2	2	2	2	2	

齿轮油泵 CBF-F90HX

01-30-03

GEAR OIL PUMP CBF-F90HX

CPCD80、CPCD90、CPCD100 型叉车零件目录
 CPCD80、CPCD90、CPCD100 FORK PARTS LIST

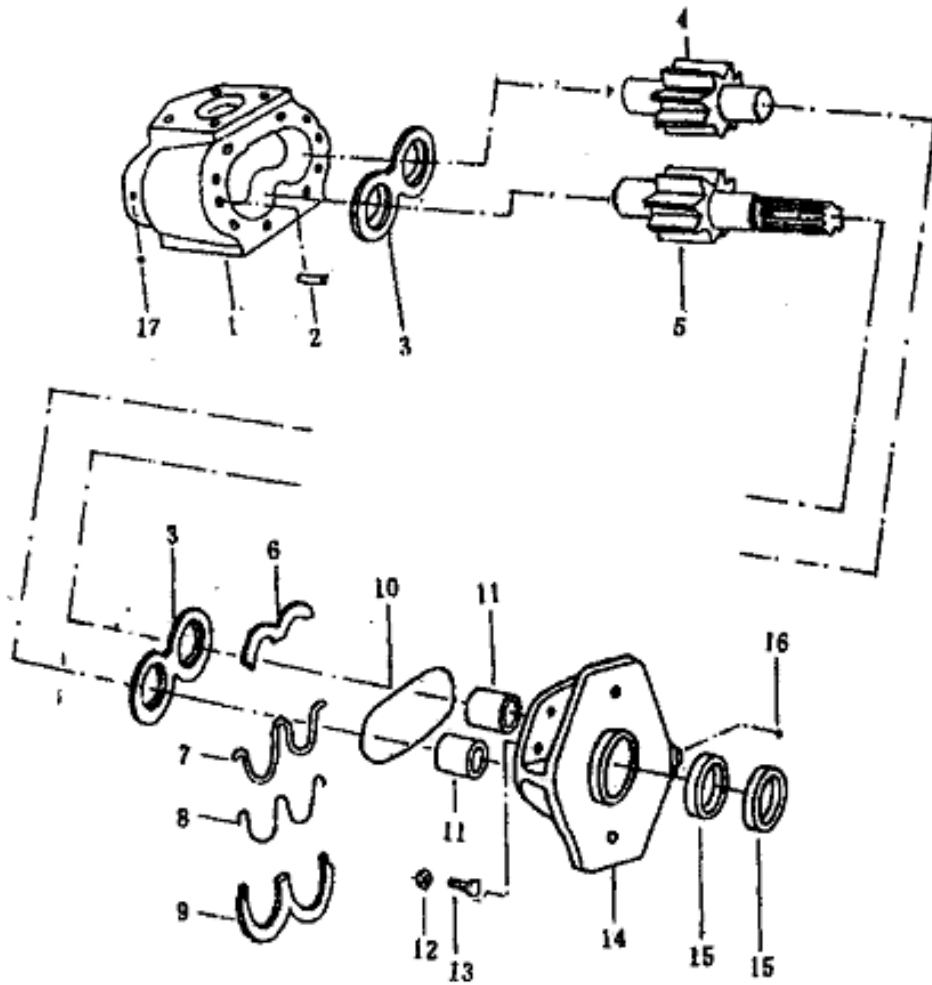

01-30-03

齿轮油泵 CBF-F90HX

GEAR OIL PUMP CBF-F90HX

01 :CPCD80(CD-CB)
 02 :CPCD90(CD-CB)
 03 :
 CPCD100(CD-CB)
 04 :CPCD80(CD-FB)
 05 :CPCD90(CD-FB)

序号 ITEM NO	零件编号 PART NO.	零件名称及规格 PART NAME & DESCRIPTION	数量 Q' TY
---------------	------------------	------------------------------------	-------------

CPCD80、CPCD90、CPCD100 型叉车零件目录
CPCD80、CPCD90、CPCD100 FORK PARTS LIST

			适用车型						备注 REMARK
			APLICABLE SERIAL NO						
			01	02	03	04	05	06	
1	CBF-E90A-41	泵体 PUMP BODY	1	1	1	1	1	1	
2	CBF-E140-26	定位销 DOWEL PIN	2	2	2	2	2	2	
3	CBF-E71-23	侧板 WEAR PLATE	2	2	2	2	2	2	
4	CBF-E90-21	从动齿轮 DRIVEN GEAR	1	1	1	1	1	1	
5	CBF-E90-22	主动齿轮 DRIVE GEAR	1	1	1	1	1	1	
6	CBF-E140-43	上密封条定位板 KEEPER	1	1	1	1	1	1	
7	CBF-E140-52	密封条内挡圈 INNER RETAINER	2	2	2	2	2	2	
8	CBF-E140-53	密封条 SEAL	2	2	2	2	2	2	
9	GB93	密封条外挡圈 OUTER RETAINER	2	2	2	2	2	2	
10	GB1233	O型密封圈 O-RING	1	1	1	1	1	1	
11	CBF-E140-24	轴承 BEARING	4	4	4	4	4	4	
12	GB68	垫圈 12 WASHER	8	8	8	8	8	8	
13	A847. 15. 4-6	螺栓 M12*32 BOLT	8	8	8	8	8	8	
14	CBF-E71-42	泵盖 PUMP COVER	1	1	1	1	1	1	
15	HG4-694	油封 PD32*52*12 OIL SEAL	2	2	2	2	2	2	
16	GB308	钢球 (1/4") STEEL BALL	1	1	1	1	1	1	
17	GB308	钢球 (7/32") STEEL BALL	1	1	1	1	1	1	

优先阀(YXL-F250L-NT)

01-30-04

INITIAL VALVE(YXL-F250L-NT)

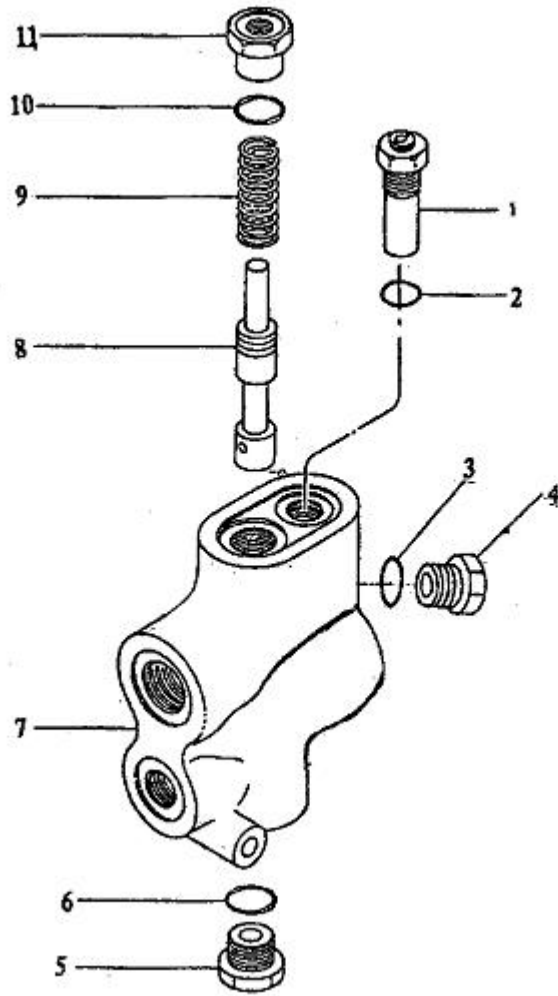

01-30-04

优先阀 (YXL-F250L-NT)

INITIAL VALVE(YXL-F250L-NT)

- 01 :CPCD80(CD-CB)
- 02 :CPCD90(CD-CB)
- 03 :CPCD100(CD-CB)
- 04 :CPCD80(CD-FB)
- 05 :CPCD90(CD-FB)

02 门架 MAST

门架总成

MAST ASS'Y

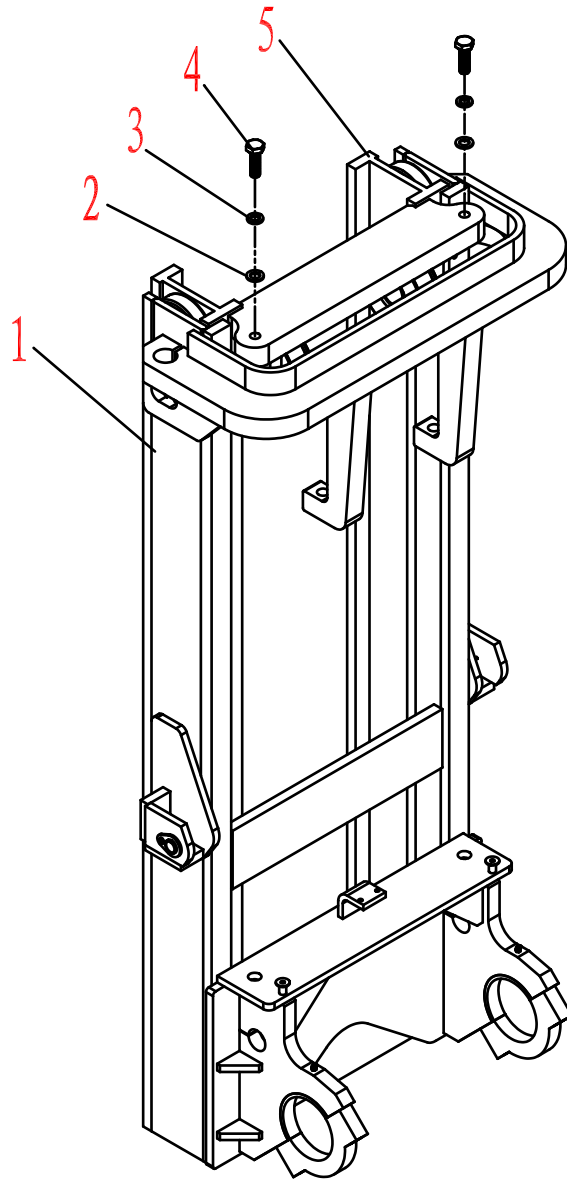

02-01-01

门架总成 MAST ASS'Y

01 :CPCD80(CD-CB)
02 :CPCD90(CD-CB)
03 :
CPCD100(CD-CB)
04 :CPCD80(CD-FB)
05 :CPCD90(CD-FB)

CPCD80、CPCD90、CPCD100 型叉车零件目录
CPCD80、CPCD90、CPCD100 FORK PARTS LIST

序号 ITEM NO	零件编号 PART NO.	零件名称及规格 PART NAME & DESCRIPTION	数量 Q' TY						备注 REMARK
			适用车型 APPLICABLE SERIAL NO						
			01	02	03	04	05	06	
1	80XCB11DA10000	外门架 OUTER MAST	1	1	1	1	1	1	起升 2500 mm
1	80XCB11FA10000	外门架 OUTER MAST	1	1	1	1	1	1	起升 3000 mm
1	80XCB11HA10000	外门架 OUTER MAST	1	1	1	1	1	1	起升 3500 mm
1	80XCB11JA10000	外门架 OUTER MAST	1	1	1	1	1	1	起升 4000 mm
1	80XCB11KA10000	外门架 OUTER MAST	1	1	1	1	1	1	起升 4500 mm
1	80XCB11MA10000	外门架 OUTER MAST	1	1	1	1	1	1	起升 5000 mm
1	80XCB11PA10000	外门架 OUTER MAST	1	1	1	1	1	1	起升 5500 mm
1	80XCB11QA10000	外门架 OUTER MAST	1	1	1	1	1	1	起升 6000 mm
2	A848A-2	调整垫 GASKET	2 组	2 组	2 组	2 组	2 组	2 组	
3	GB93	垫圈 24 WASHER	2	2	2	2	2	2	
4	GB5781	螺栓 M24*80 BOLT	2	2	2	2	2	2	
5	80XCB11DA20000	内门架 INNER MAST	1	1	1	1	1	1	起升 2500 mm
5	80XCB11FA20000	内门架 INNER MAST	1	1	1	1	1	1	起升 3000 mm
5	80XCB11HA20000	内门架 INNER MAST	1	1	1	1	1	1	起升 3500 mm
5	80XCB11JA20000	内门架 INNER MAST	1	1	1	1	1	1	起升 4000 mm
5	80XCB11KA20000	内门架 INNER MAST	1	1	1	1	1	1	起升 4500 mm
5	80XCB11MA20000	内门架 INNER MAST	1	1	1	1	1	1	起升 5000 mm
5	80XCB11PA20000	内门架 INNER MAST	1	1	1	1	1	1	起升 5500 mm
5	80XCB11QA20000	内门架 INNER MAST	1	1	1	1	1	1	起升 6000 mm

外门架

OUTER MAST

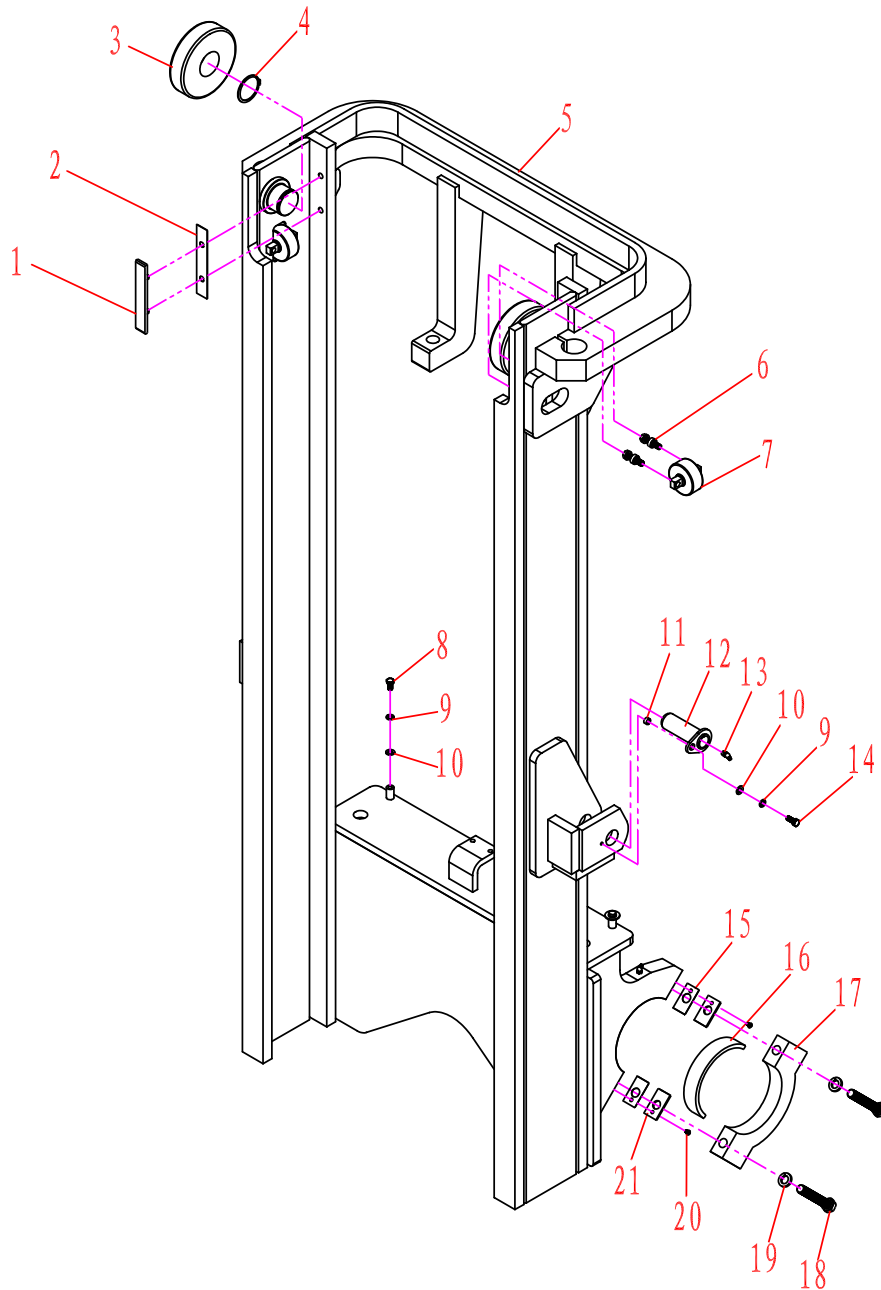

内门架

02-01-03

INNER MAST

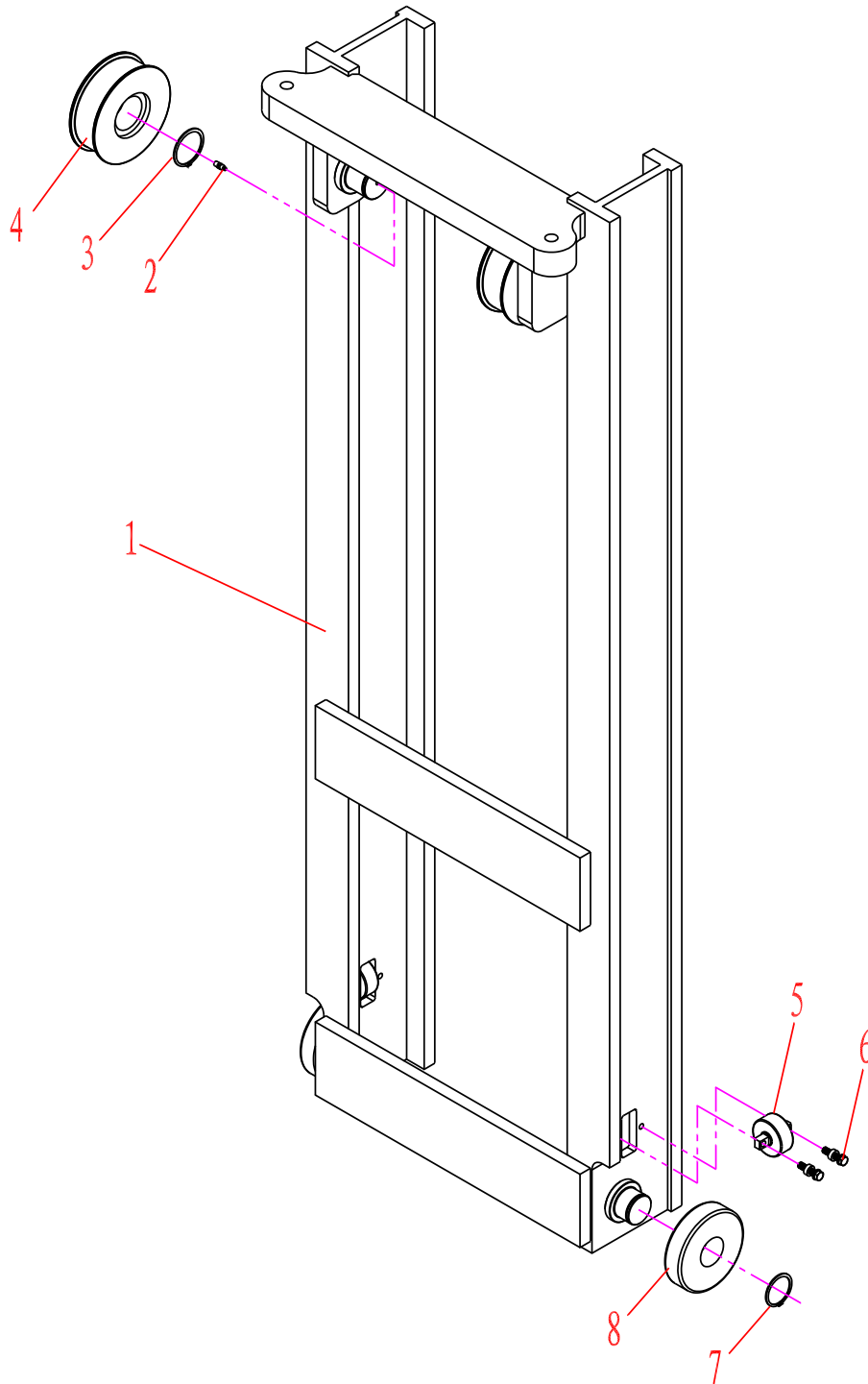

货叉架总成

02-02-01

LIFT BRACKET ASS'Y

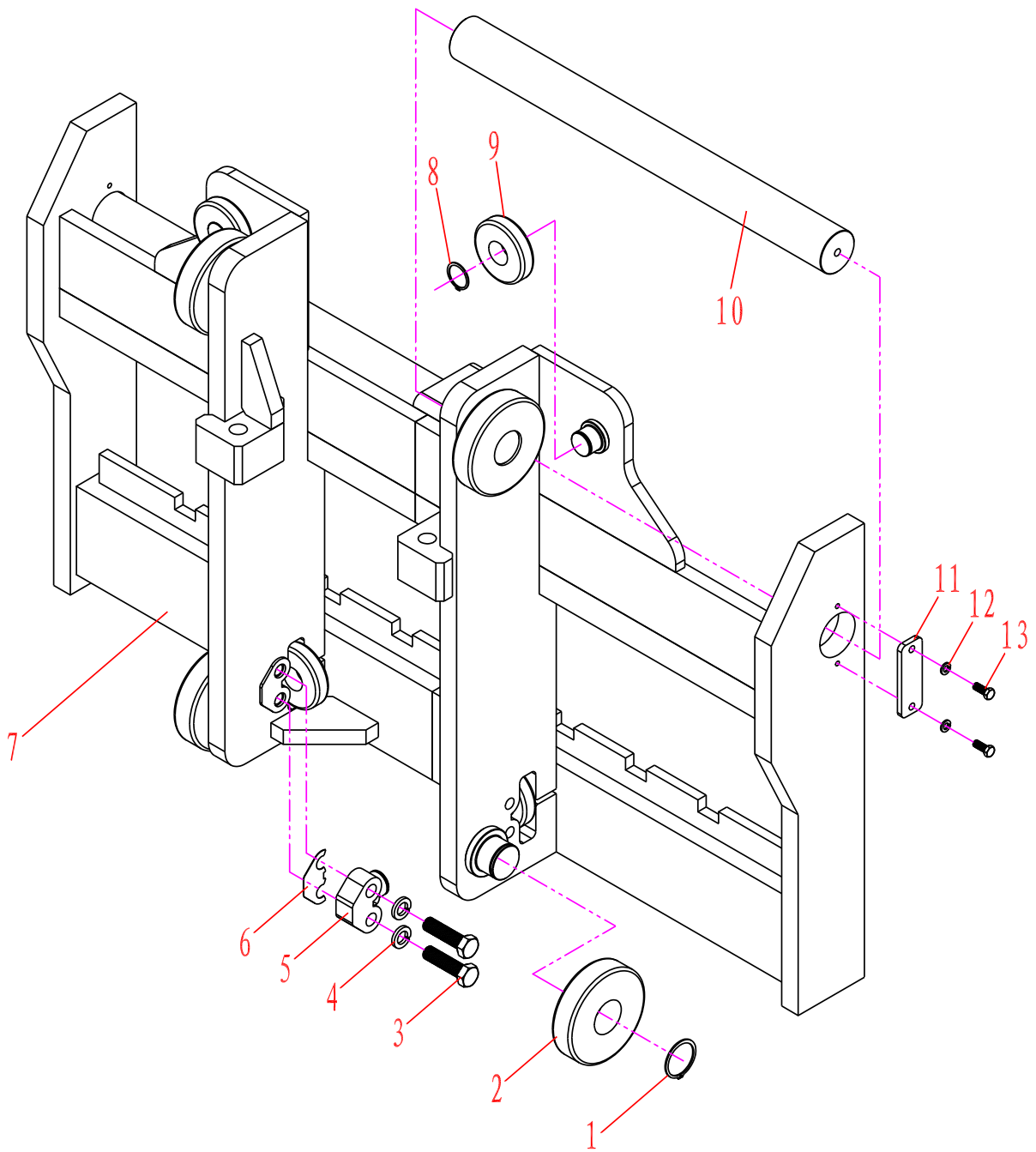

货叉总成

02-03-01

FORK ASS'Y

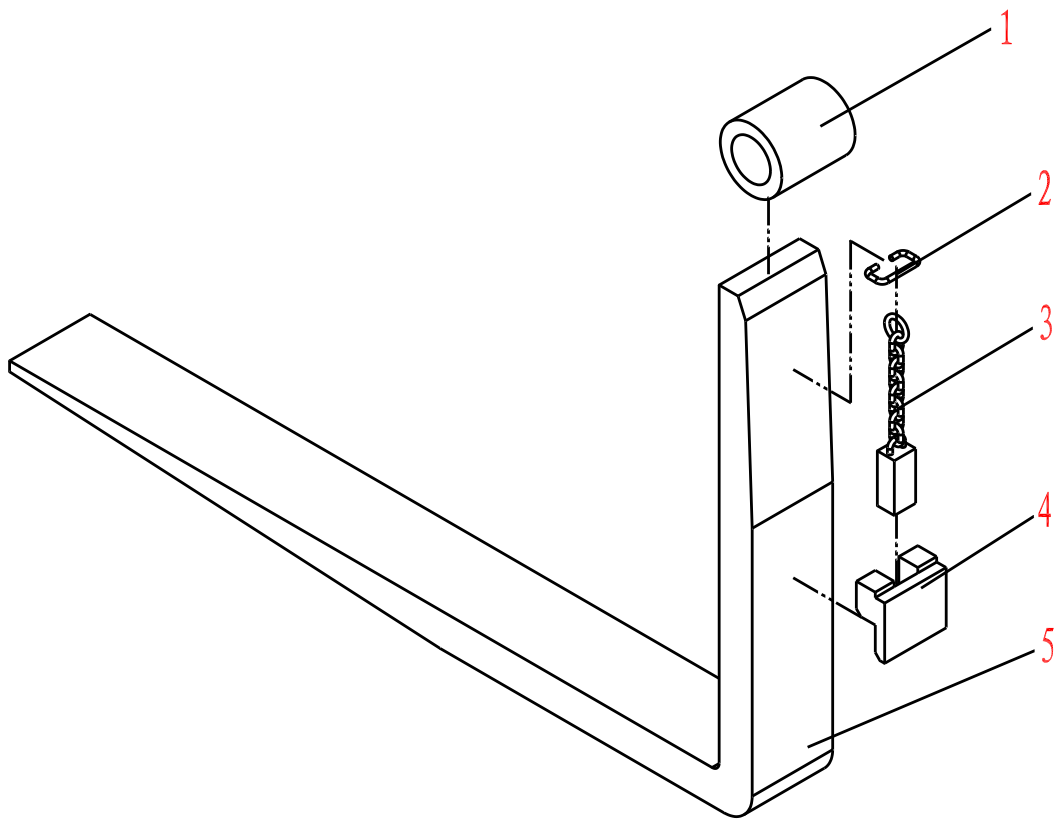

链条总成

02-04-01

CHAIN ASS'Y

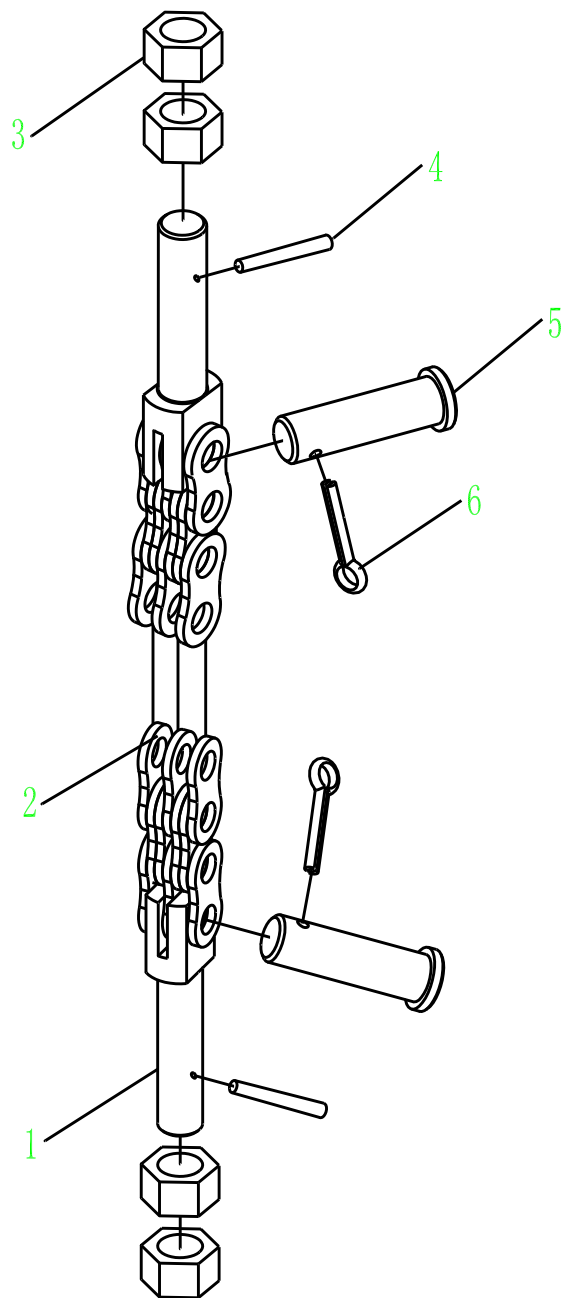

门架液压

02-05-01

MAST PIPING SYSTEM

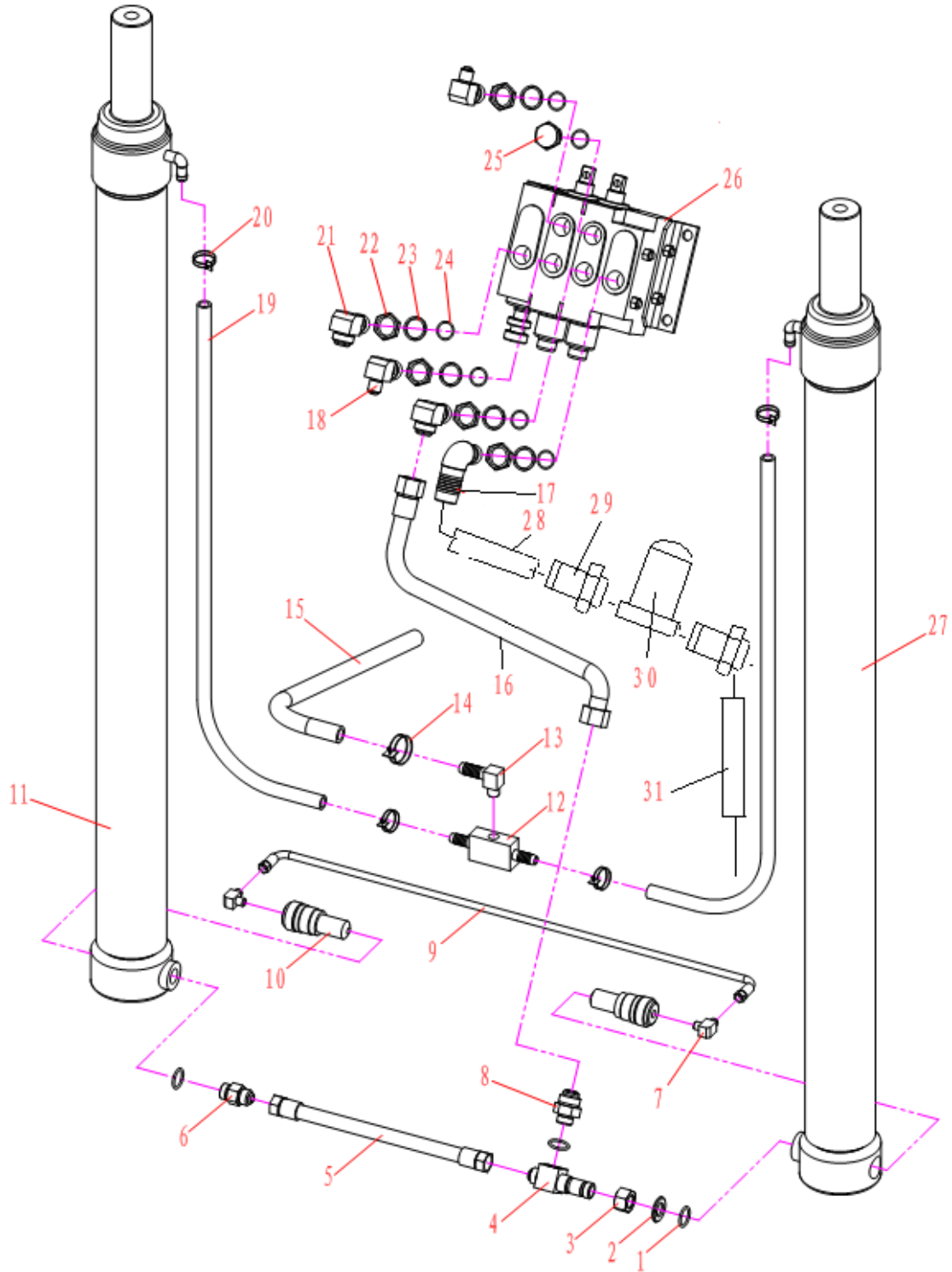

CPCD80、CPCD90、CPCD100 型叉车零件目录
CPCD80、CPCD90、CPCD100 FORK PARTS LIST

序号 ITEM NO	零件编号 PART NO.	零件名称及规格 PART NAME & DESCRIPTION	数量 Q' TY							备注 REMARK
			适用车型 APPLICABLE SERIAL NO							
			01	02	03	04	05	06		
27	80XCB72MA10000	起升油缸 (左) LIFT CYLINDER	1	1	1	1	1	1	起升 5000 mm	
27	80XCB72PA10000	起升油缸 (左) LIFT CYLINDER	1	1	1	1	1	1	起升 5500 mm	
27	80XCB72QA10000	起升油缸 (左) LIFT CYLINDER	1	1	1	1	1	1	起升 6000 mm	
28	HG/T3041	输油胶管 38*48*850 HOSE	1	1	1	1	1	1		
29	80XCB7100008	接头	2	2	2	2	2	2		
30	JXD1115A	机油滤清器	1	1	1	1	1	1		
31	HG/T3041	输油胶管 38*48*220 HOSE	1	1	1	1	1	1		

多路换向阀

02-05-02

CONTROL VALVE

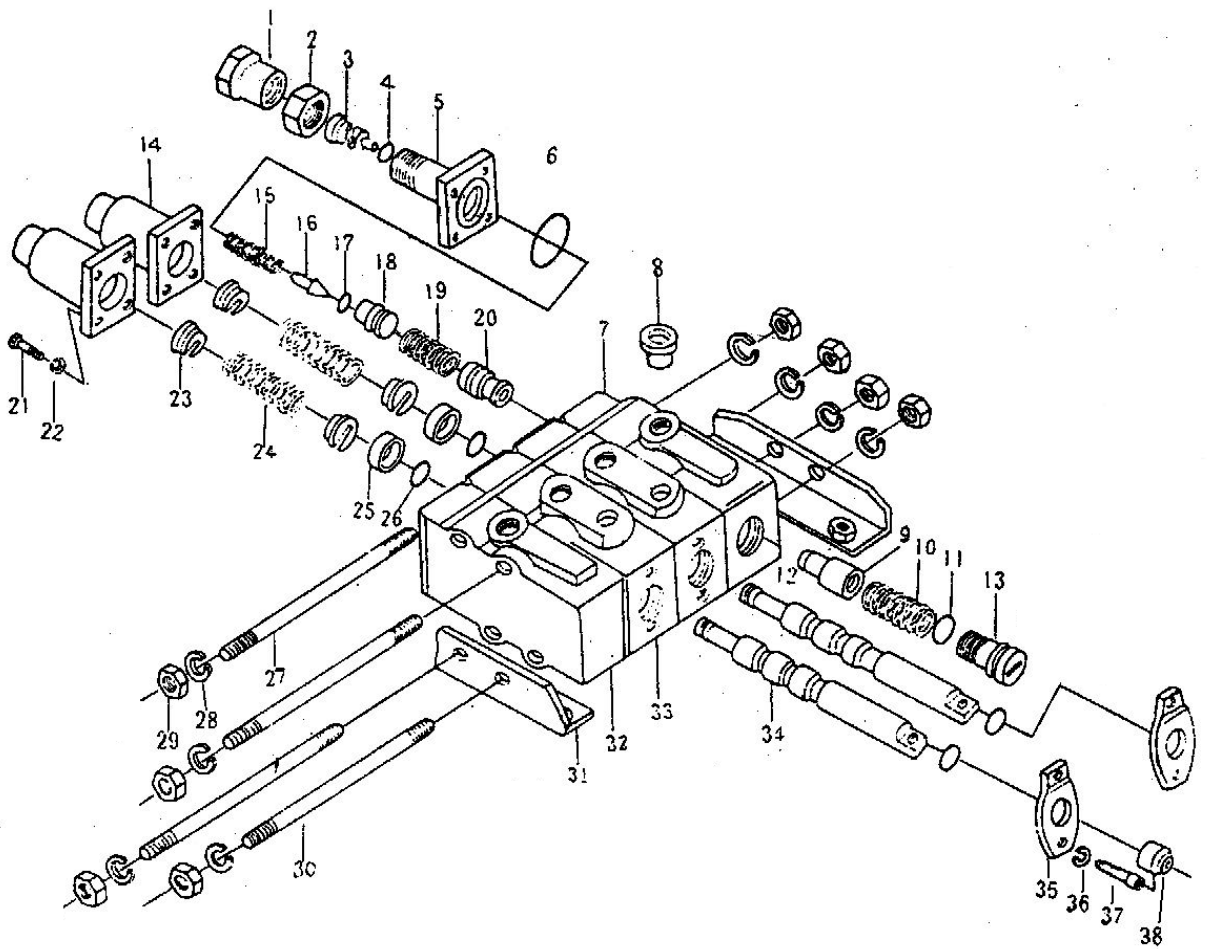

CPCD80、CPCD90、CPCD100 型叉车零件目录
CPCD80、CPCD90、CPCD100 FORK PARTS LIST

01 :CPCD80(CD-CB)
02 :CPCD90(CD-CB)
03 :
CPCD100(CD-CB)
04 :CPCD80(CD-FB)
05 :CPCD90(CD-FB)

02-05-02

多路换向阀

CONTROL VALVE

序号 ITEM NO	零件编号 PART NO.	零件名称及规格 PART NAME & DESCRIPTION	数量 Q' TY						备注 REMARK
			适用车型 APPLICABLE SERIAL NO						
			01	02	03	04	05	06	
1	ZS ₁ -L25E-19	调整螺母 ADJUSTING NUT	1	1	1	1	1	1	
2	GB6173	螺母 M12×1.5 NUT	1	1	1	1	1	1	
3	ZS ₁ -L25E-20	弹簧座 SPRING SEAT	1	1	1	1	1	1	
4	GB1235	O型密封圈 10×1.9 O-RING	1	1	1	1	1	1	
5	ZS ₁ -L25E-18	前盖 FRONT COVER	1	1	1	1	1	1	
6	GB1235	O型密封圈 50×3.1 O-RING	4	4	4	4	4	4	
7	ZS ₁ -L25E-6	进油阀体 INLET SECTION	1	1	1	1	1	1	
8	ZS ₁ -L25E-28	油塞 PLUG	6	6	6	6	6	6	
9	ZS ₁ -L25E-32	锥形阀 CONE VALVE	1	1	1	1	1	1	
10	ZS ₁ -L25E-33	弹簧 SPRING	1	1	1	1	1	1	
11	GB1235	O型密封圈 36×3.5 O-RING	1	1	1	1	1	1	
12	ZS ₁ -L25E-10	A型滑阀 A SLIDE VALVE	1	1	1	1	1	1	
13	ZS ₁ -L25E-5	螺纹盖 SPRING SEGAT	1	1	1	1	1	1	
14	ZS ₁ -L25E-16	T盖 T COVER	2	2	2	2	2	2	
15	ZS ₁ -L25E-22	调压弹簧 PRESSURE ADJUSTING SPRING	1	1	1	1	1	1	
16	ZS ₁ -L25E-22	提动阀 PILOT ACTUATING VALVE	1	1	1	1	1	1	
17	GB1235-1976	O型密封圈 30×3.1 O-RING	1	1	1	1	1	1	
18	ZS ₁ -L25E-23	提动阀座 UATING VALVE	1	1	1	1	1	4	
19	ZS ₁ -L25E-26	主阀弹簧 MAIN VALVE SPRING	1	1	1	1	1	2	
20	ZS ₁ -L25E-25	主阀芯 MAIN SPOOL	1	1	1	1	1	2	
21	GB5780	螺钉 M8×20 SCREW	12	12	12	12	12	12	
22	GB93	垫圈 8 WASHER	12	12	12	12	12	12	
23	ZS ₁ -L25E-15	弹簧垫 SPRING WASHER	2	2	2	2	2	2	
24	ZS ₁ -L25E-14	复位弹簧 RETURN SPRING	2	2	2	2	2	2	
25	ZS ₁ -L25E-17	挡圈 GLAND RING	2	2	2	2	2	2	
26	GB1235	O型密封圈 36×3.5 O-RING	4	4	4	4	4	4	
27	ZS ₁ -L25E-29	双头螺栓 STUD	2	2	2	2	2	2	
28	GB93	垫圈 16 WASHER	8	8	8	8	8	8	
29	GB6170	螺母 M16 NUT	8	8	8	8	8	8	
30	ZS ₁ -L25E-30	双头螺栓 STUD	2	2	2	2	2	2	
31	ZS ₁ -L25E-12	角钢 L-BEAM	2	2	2	2	2	2	
32	ZS ₁ -L25E-11	回油阀体 OUTLET SECTION	1	1	1	1	1	1	
33	ZS ₁ -L25E-13	换向阀体 SPOOL SECTION	1	1	1	1	1	1	
34	ZS ₁ -L25E-8	O型滑阀 O SLIDE VALVE	1	1	1	1	1	1	
35	ZS ₁ -L25E-7	防尘盖 DUST COVER	2	2	2	2	2	2	
36	GB93	垫圈 10 WASHER	4	4	4	4	4	4	
37	GB70	螺钉 M10×25 SCREW	4	4	4	4	4	4	
38	CY52-81	防尘圈 DUST SEAL	2	2	2	2	2	2	

起升油缸(左)

02-05-03

LIFT CLINDER (LEFT)

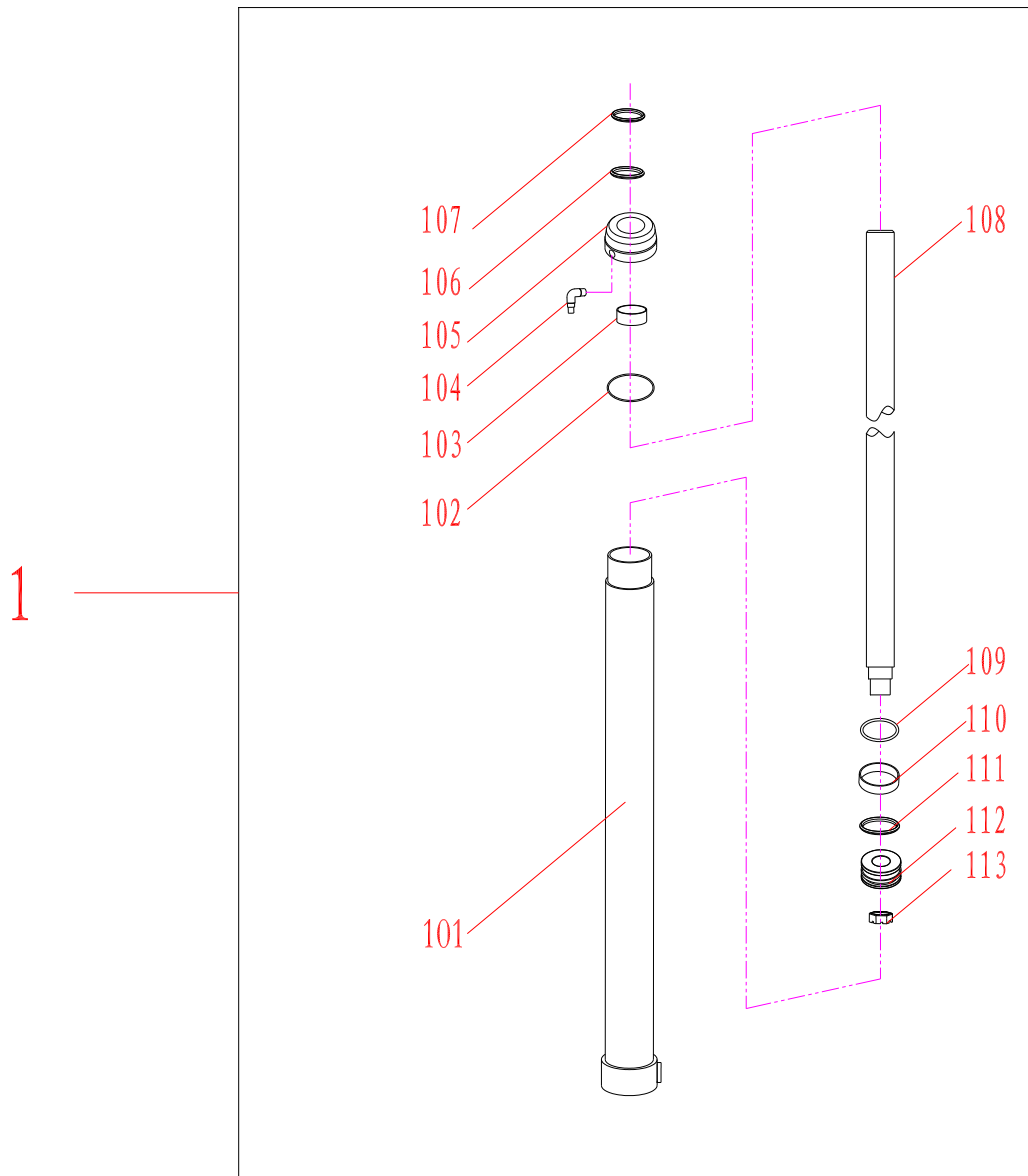

易损橡胶、密封件明细表(维修包)

序号	图号	名称	数量
102	GB1235	O 型圈 120×5.7	1
106	DKB (AR3493F5)	防尘圈 d70	1
107	IDI (FU0857F0)	轴用 Y 型圈 d70	1
109	GB1235	O 型圈 45×3.1 0	1
110		支承环 100×94×25	1
111	OSI (FU1078L0)	孔用 Y 型圈 D100	1

CPCD80、CPCD90、CPCD100 型叉车零件目录
 CPCD80、CPCD90、CPCD100 FORK PARTS LIST

--	--	--	--	--	--	--	--	--	--

起升油缸(右)

02-05-04

LIFT CLINDER (RIGHT)

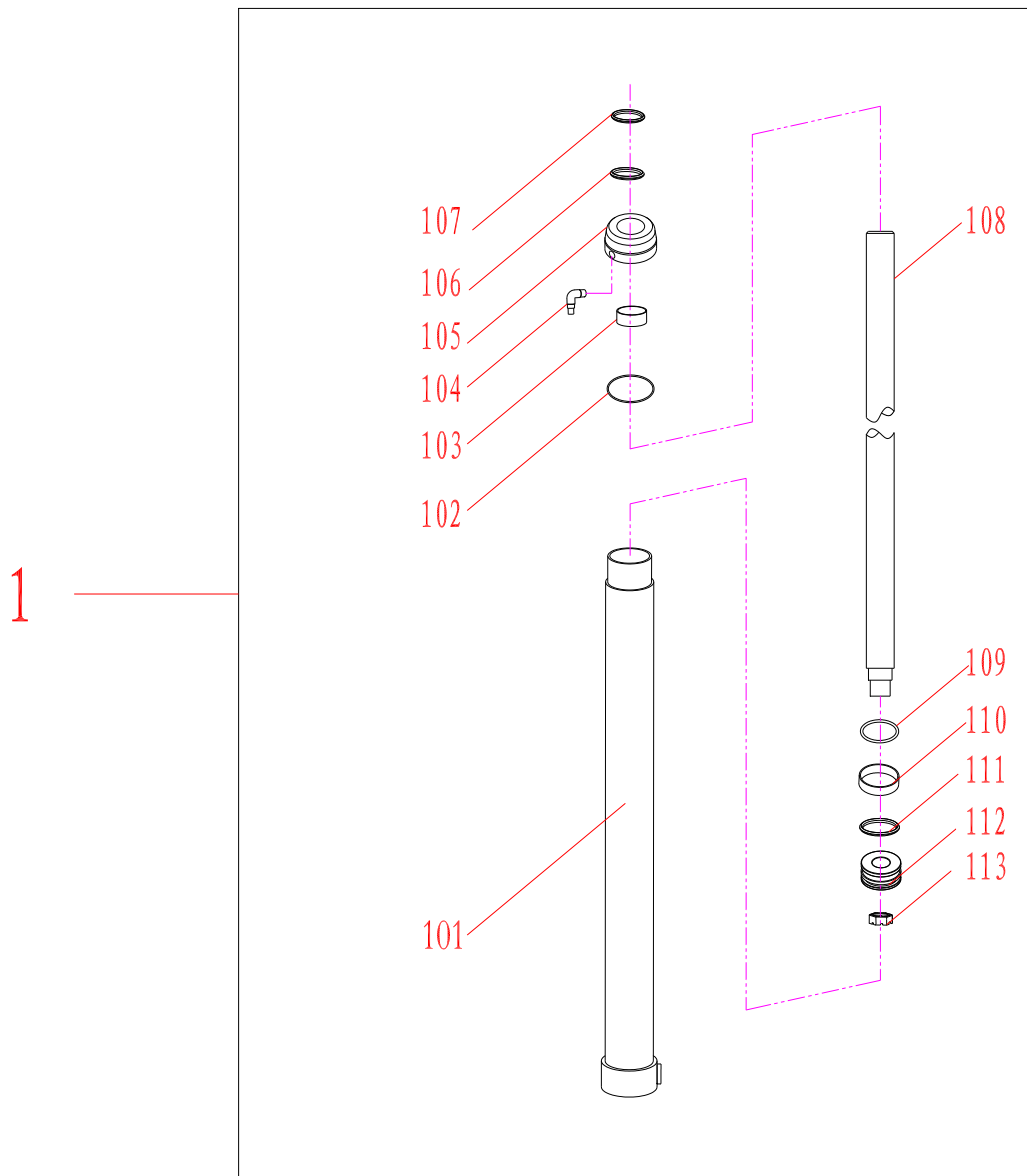

易损橡胶、密封件明细表(维修包)

序号	图号	名称	数量
102	GB1235	0 型圈 120×5.7	1

CPCD80、CPCD90、CPCD100 型叉车零件目录
CPCD80、CPCD90、CPCD100 FORK PARTS LIST

03 附件 ATTACHMENT

司机室总成

03-01-01

CAB ASS'Y

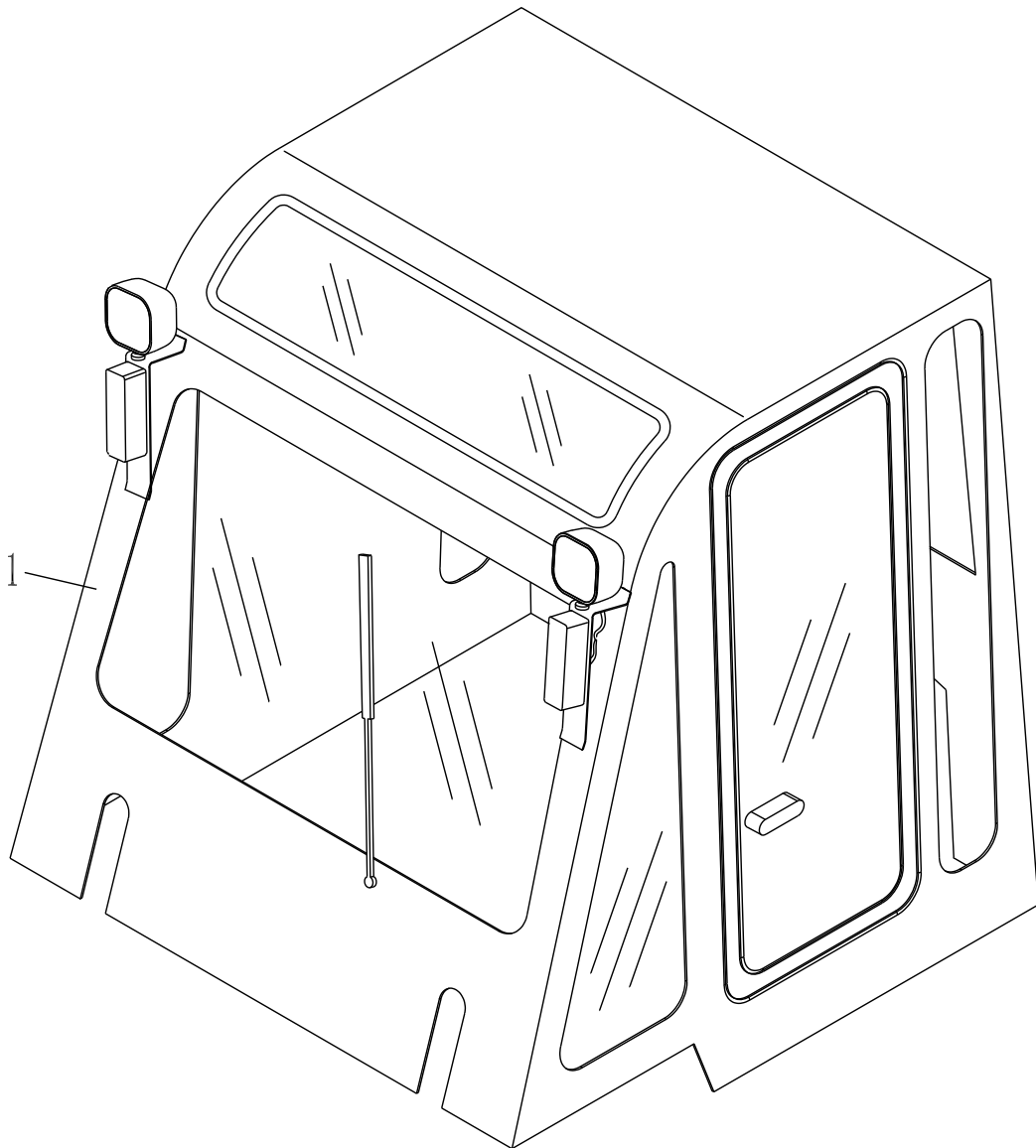

CPCD80、CPCD90、CPCD100 型叉车零件目录
CPCD80、CPCD90、CPCD100 FORK PARTS LIST

驱 动 桥 (压 板 式)

03-02-01

DRIVING AXLE

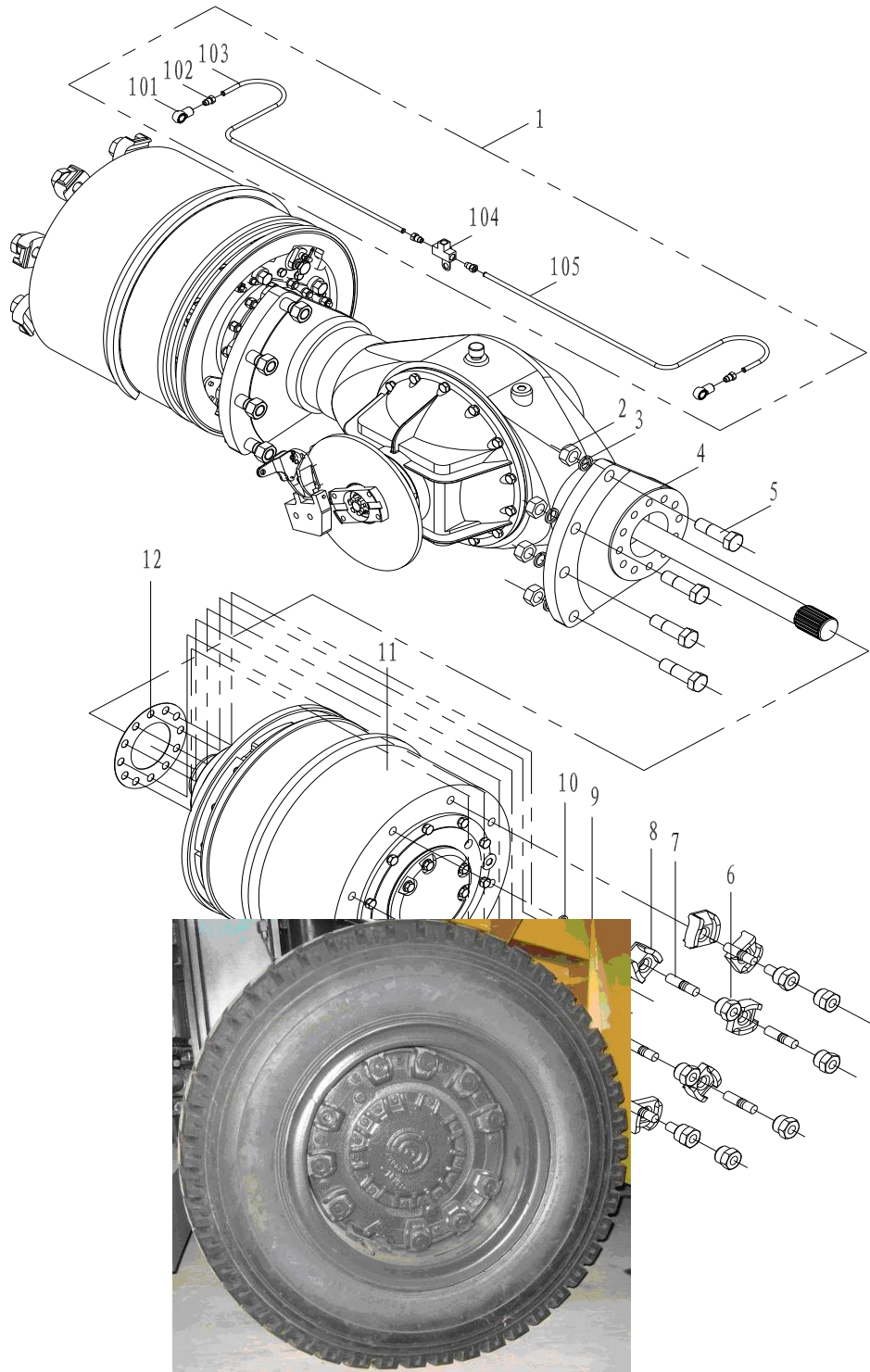

CPCD80、CPCD90、CPCD100 型叉车零件目录
CPCD80、CPCD90、CPCD100 FORK PARTS LIST

序号	名称	规格	数量	备注

主减速器

03-02-02

MAIN REDUCTION GEAR

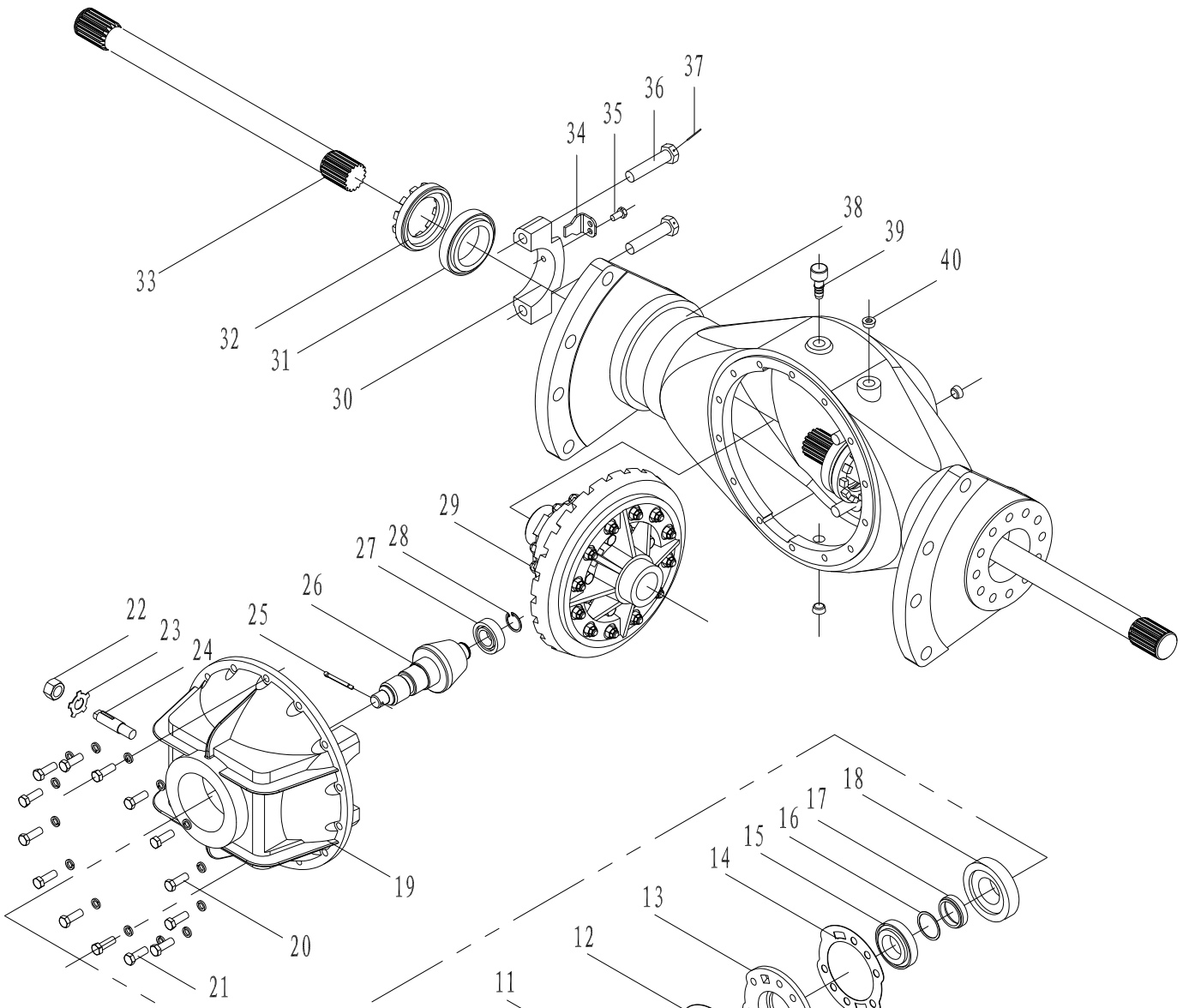

CPCD80、CPCD90、CPCD100 型叉车零件目录
CPCD80、CPCD90、CPCD100 FORK PARTS LIST

01 : CPCD80(CD-CB)
02 : CPCD90(CD-CB)
03 : CPCD100(CD-CB)
04 : CPCD80(CD-FB)
05 : CPCD90(CD-FB)
06 : CPCD100(CD-RB)

03-02-02

主减速器

MAIN REDUCTION GEAR

序号 ITEM NO	零件编号 PART NO.	零件名称及规格 PART NAME & DESCRIPTION	数量 Q' TY						备注 REMARK
			适用车型 APPLICABLE SERIAL NO						
			01	02	03	04	05	06	
1	A847.12.2-19	螺母 NUT	1	1	1	1	1	1	
2	A847.12.2-18	挡圈 BACKING RING	1	1	1	1	1	1	
3	A847.12.2-16	密封圈 SEAL RING	1	1	1	1	1	1	
4	A847.12.2-15	垫片 GASKET	1	1	1	1	1	1	
5	A847.12.2-14	联轴节 SPLINED SLIDING SHAFT	1	1	1	1	1	1	
6	A8410Q.12.5.1	制动器 BRAKE	1	1	1	1	1	1	
7	A8410Q.12.5-2	制动盘 BRAKE TRAY	1	1	1	1	1	1	
8	HG4-692	油封 SG60*80*12 SEAL	2	2	2	2	2	2	
9	GB5783	螺栓 M12*40 BOLT	6	6	6	6	6	6	
10	GB93	垫圈 12 WASHER	20	20	20	20	20	20	
11	40Q6210001	支架 BRACKET	1	1	1	1	1	1	
12	A847.12-3	垫片 GASKET	1	1	1	1	1	1	
13	A847.12.2-12	端盖 COVER	1	1	1	1	1	1	
14	A847.12.2-20	垫片 GASKET	1 组	1 组	1 组	1 组	1 组	1 组	
15	GB/T297	滚动轴承 30209 ROLLER BEARING	1	1	1	1	1	1	
16	A847.12.2-21	垫片 GASKET	1	1	1	1	1	1	
17	A847.12.2-13	垫环 WASHER	1	1	1	1	1	1	
18	GB/T297	滚动轴承 30310 ROLLER BEARING	1	1	1	1	1	1	
19	A847.12.2-23	减速器壳 CARRIER	1	1	1	1	1	1	
20	GB5783	螺栓 M12*35 BOLT	10	10	10	10	10	10	
21	A847.12.2-22	螺栓 BOLT	2	2	2	2	2	2	
22	GB6173	螺母 20*1.5 NUT	1	1	1	1	1	1	
23	A847.12.2-11	垫圈 WASHER	1	1	1	1	1	1	
24	A847.12.2-10	止退螺栓 BOLT	1	1	1	1	1	1	
25	GB91	销 5*60 PIN	1	1	1	1	1	1	
26	A847.12.2-8	主动伞齿轮 BEVEL GEAR	1	1	1	1	1	1	
27	GB/T283	滚动轴承 NJ206/P6 ROLLER BEARING	1	1	1	1	1	1	
28	GB894.1	挡圈 30 WASHER	1	1	1	1	1	1	
29	A847.12.2.1	差速器 DISCREPANCY	22	22	22	22	22	22	
30	A847.12.2-4	轴承盖 COVERING							

CPCD80、CPCD90、CPCD100 型叉车零件目录
CPCD80、CPCD90、CPCD100 FORK PARTS LIST

31	GB/T297	滚动轴承 32015 ROLLER BEARING	2	2	2	2	2	2	
32	A847. 12. 2-3	调整螺母 NUT	2	2	2	2	2	2	
33	80XCB2120001	半轴 SHAFT	2	2	2	2	2	2	
34	A847. 12. 2-5	止转挡板 SAFETY WASHER	2	2	2	2	2	2	
35	GB32. 1	螺栓 M10*20 BOLT	2	2	2	2	2	2	
36	GB32. 3	螺栓 M20*1. 5*90 BOLT	2	2	2	2	2	2	
37	GB/T343	低碳钢丝 SZ-F-1. 8*900 WIRE	1	1	1	1	1	1	
38	A847. 12. 2-2	壳体 CARRIER	1	1	1	1	1	1	
39	100X2160000	通气装置 BREATHER SET	1	1	1	1	1	1	
40	JB/ZQ4446	螺塞 R3/4 BOLT	3	3	3	3	3	3	

轮边减速器

03-02-03

RIM REDUCTION GEAR

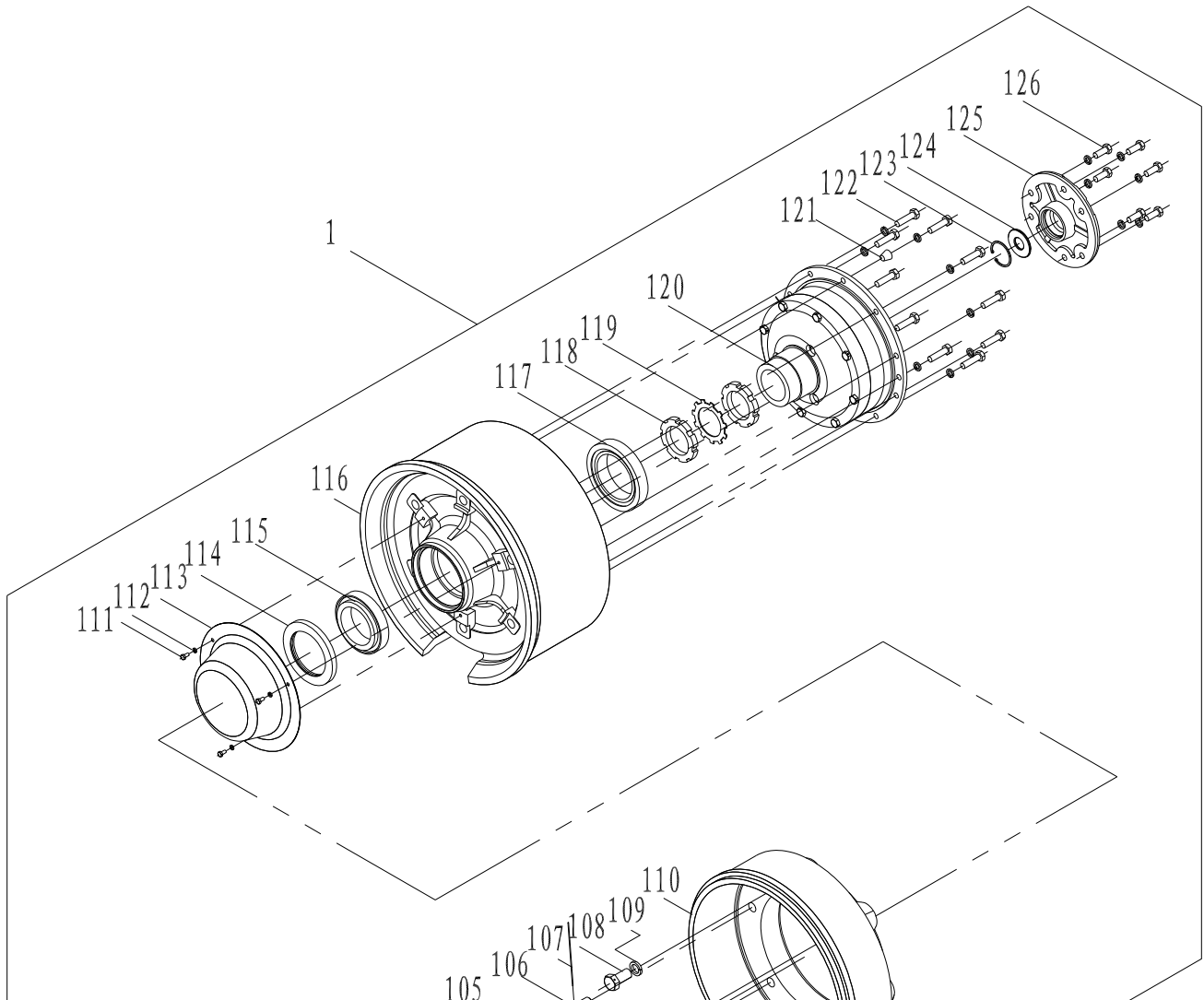

CPCD80、CPCD90、CPCD100 型叉车零件目录
CPCD80、CPCD90、CPCD100 FORK PARTS LIST

03-02-03

轮边减速器

01 :
CPCD80C(CD-CB)
02 :CPCD90(CD-AB)
03 :
CPCD100(CD-CB)
04 :

RIM REDUCTION GEAR

序号 ITEM NO	零件编号 PART NO.	零件名称及规格 PART NAME & DESCRIPTION	数量 Q' TY						备注 REMARK
			适用车型 APPLICABLE SERIAL NO						
			01	02	03	04	05	06	
1	80XCB2110000	轮边减速器 RIM REDUCTION GEAR	1	1	1	1	1	1	
101	GB6170	螺母 M12 NUT	11	11	11	11	11	11	
102	GB93	垫圈 12 WASHER	27	27	27	27	27	27	
103	80XCB2110001	端轴 SHIFT	1	1	1	1	1	1	
104	A848A. 12. 1. 2	制动器 SERVICE BRAKE	1	1	1	1	1	1	
105	A847. 12. 1-21	螺栓 BOLT	11	11	11	11	11	11	
106	A848. 12. 1-9	螺栓 BOLT	2	2	2	2	2	2	
107	GB/T343	低碳钢丝 SZ-F-1. 5*150 STEEL WIRE	1	1	1	1	1	1	
108	GB32. 3	螺栓 M20*1. 5*40 BOLT	4	4	4	4	4	4	
109	GB93	垫圈 20 WASHER	4	4	4	4	4	4	
110	A848. 12. 1-7	刹车鼓 BRAKE HUB	1	1	1	1	1	1	
111	GB5781	螺栓 M6*12 BOLT	3	3	3	3	3	3	
112	GB93	垫圈 6 WASHER	3	3	3	3	3	3	
113	A848. 12A. 1-6	防尘罩 COVER	1	1	1	1	1	1	
114	HG4-692	油封 SD100*140*12 SEAL LOOP	1	1	1	1	1	1	
115	GB/T297	滚动轴承 32017 ROLLER BEARING	1	1	1	1	1	1	
116	A848. 12A. 1-2	轮壳 HULL	1	1	1	1	1	1	
117	GB/T297	滚动轴承 32020 ROLLER BEARING	1	1	1	1	1	1	
118	A847. 12. 1-12	轴端螺母 NUT	2	2	2	2	2	2	
119	A847. 12. 1-13	止退垫 GASKET	1	1	1	1	1	1	
120	A848. 12A. 1. 1	行星减速器 PLANET TYPE RETARDER	1	1	1	1	1	1	
121	JB/ZQ4446	螺塞 R1/2 BOLT	1	1	1	1	1	1	
122	A847. 12. 1-20	螺栓 BOLT	10	10	10	10	10	10	
123	GB894. 1	挡圈 50 BACKING RING	1	1	1	1	1	1	
124	A847. 12. 1-15	轴端堵垫 GASKET	1	1	1	1	1	1	
125	A847. 12. 1-16	侧盖 COVER	1	1	1	1	1	1	

CPCD80、CPCD90、CPCD100 型叉车零件目录
 CPCD80、CPCD90、CPCD100 FORK PARTS LIST

126	GB5783	螺栓 M12*30 BOLT	6	6	6	6	6	6	

行星减速器

03-02-04

PLANET TYPE RETARDER

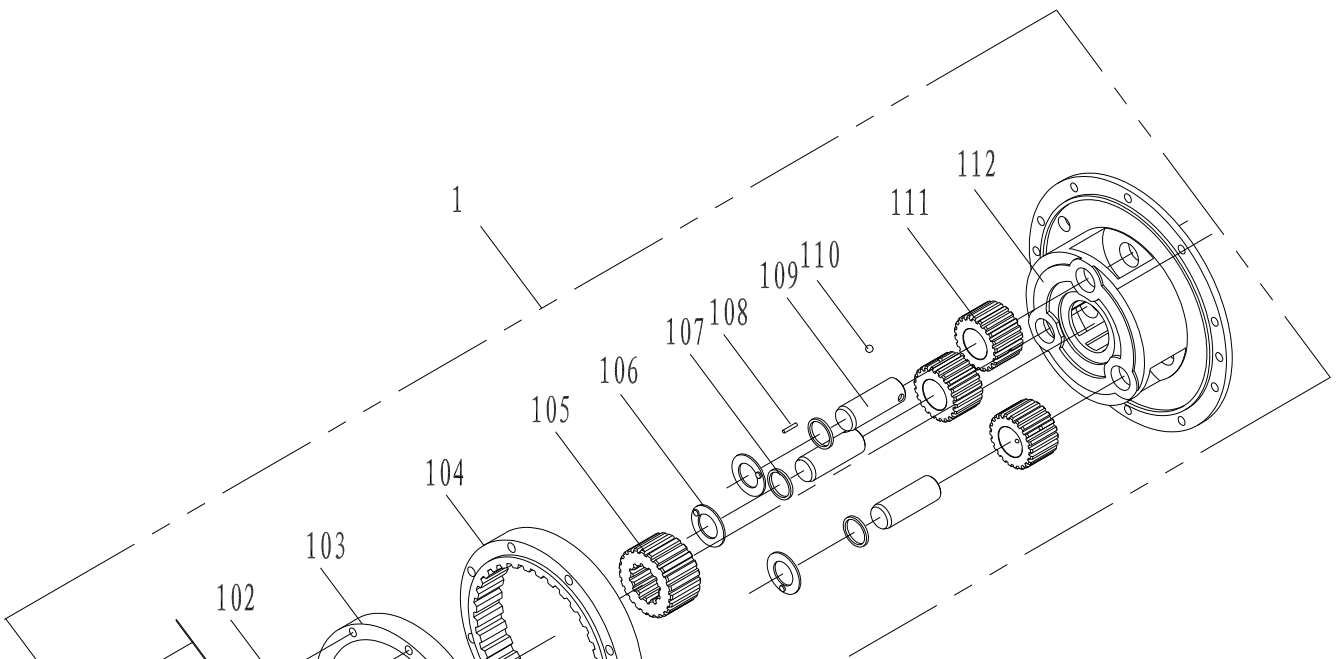

CPCD80、CPCD90、CPCD100 型叉车零件目录
CPCD80、CPCD90、CPCD100 FORK PARTS LIST

制动器

03-02-05

SERVICE BRAKE ASS'Y

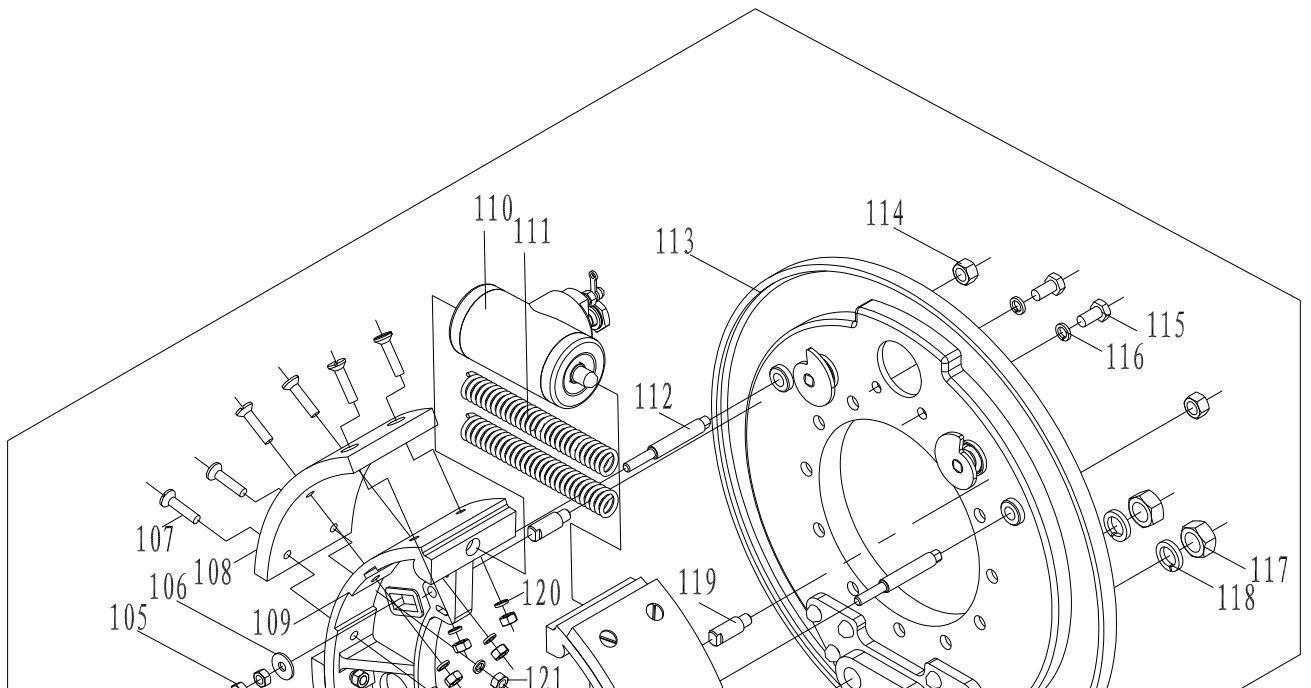

CPCD80、CPCD90、CPCD100 型叉车零件目录
CPCD80、CPCD90、CPCD100 FORK PARTS LIST

03-02-05

制 动 器

SERVICE BRAKE ASS'Y

01 :CPCD80(CD-CB)
02 :CPCD90(CD-CB)
03 :
CPCD100(CD-CB)
04 :CPCD80(CD-FB)
05 :CPCD90(CD-FB)

序号 ITEM NO	零件编号 PART NO.	零件名称及规格 PART NAME & DESCRIPTION	数量 Q' TY						备注 REMARK
			适用车型 APLICABLE SERIAL NO						
			01	02	03	04	05	06	
1	A848.12A.1.2	制动器 SERVICE BRAKE	1	1	1	1	1	1	
101	A847.12.1.2-3	马蹄垫 GASKET	2	2	2	2	2	2	
102	A847.12.1.3-4	压板 LOADING PLATE	1	1	1	1	1	1	
103	A848.12A.1.2-2	偏心轴 SHAFT	2	2	2	2	2	2	
104	FZ	钢背复合材料轴套 SHAFT COVER	2	2	2	2	2	2	
105	GB6170	螺母 M8 NUT	4	4	4	4	4	4	
106	GB96	垫圈 8 WASHER	4	4	4	4	4	4	
107	GB68	螺钉 M8*30 SCREW	24	24	24	24	24	24	
108	120-3502.105	制动摩擦片 FRICTION	4	4	4	4	4	4	
109	A848A.12.1.2.3-1	闸瓦 BRAKE TILE	2	2	2	2	2	2	
110	A848.12.1.2.1A	制动分泵 BRAKE PUMP	1	1	1	1	1	1	
111	A847.12.1.2-1	弹簧 SPRING	2	2	2	2	2	2	
112	A848A.12.1.2-1	异形螺栓 BOLT	2	2	2	2	2	2	
113	A848A.12.1.2.2	刹车底板 PLATE	1	1	1	1	1	1	
114	GB6171	螺母 M12*1.25 NUT	2	2	2	2	2	2	
115	GB5781	螺栓 M10*20 BOLT	2	2	2	2	2	2	
116	GB93	垫圈 10 WASHER	4	4	4	4	4	4	
117	A847.12.1.2-5	螺母 M18*1.5 NUT	2	2	2	2	2	2	
118	GB93	垫圈 18 WASHER	2	2	2	2	2	2	
119	A848.12.1.2-9	柱销 PIN	2	2	2	2	2	2	
120	GB93	垫圈 8 WASHER	24	24	24	24	24	24	
121	GB6170	螺母 M8 NUT	24	24	24	24	24	24	

CPCD80、CPCD90、CPCD100 型叉车零件目录
CPCD80、CPCD90、CPCD100 FORK PARTS LIST

制动分泵

03-02-06

WHEEL CYLINDER

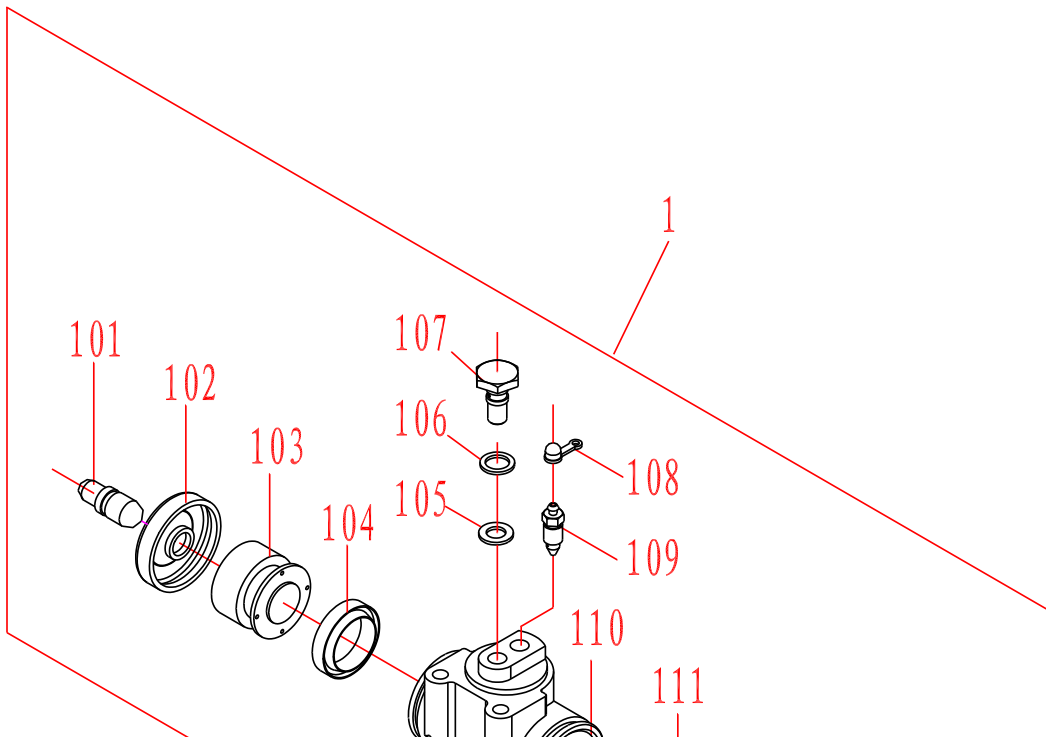

CPCD80、CPCD90、CPCD100 型叉车零件目录
CPCD80、CPCD90、CPCD100 FORK PARTS LIST

03-03-01

变矩器-油泵驱动装置

TORQUE CONVERTER-OIL PUMPING UNIT

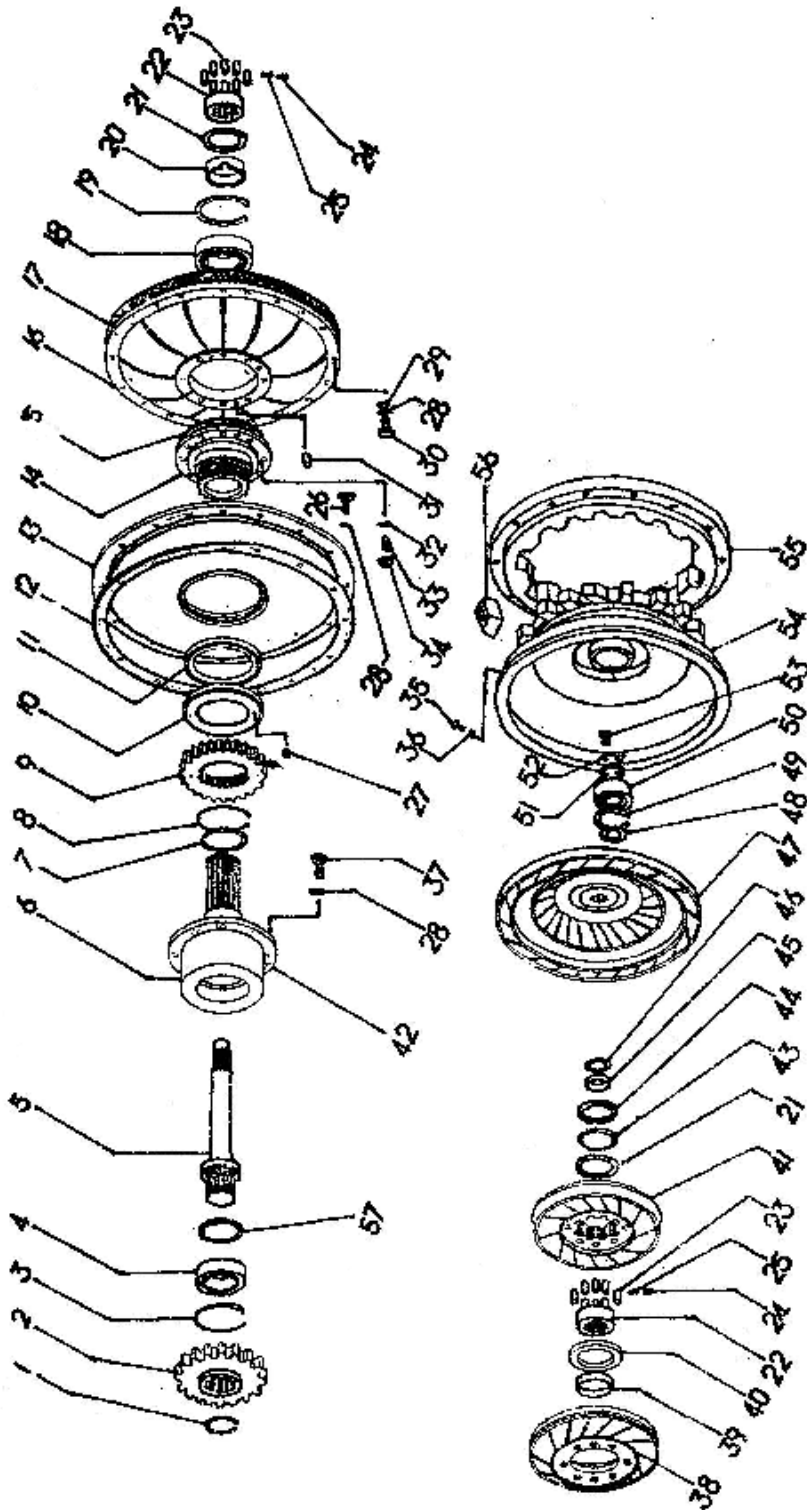

03-03-01

变矩器-油泵驱动装置

TORQUE CONVERTER-OIL PUMPING UNIT

01 :CPCD80(CD-CB)
 02 :CPCD90(CD-CB)
 03 :
 CPCD100(CD-CB)
 04 :CPCD80(CD-FB)
 05 :CPCD90(CD-FB)
 06 :

CPCD80、CPCD90、CPCD100 型叉车零件目录
CPCD80、CPCD90、CPCD100 FORK PARTS LIST

序号 ITEM NO	零件编号 PART NO.	零件名称及规格 PART NAME & DESCRIPTION	数量 Q' TY						备注 REMARK
			适用车型 APPLICABLE SERIAL NO						
			01	02	03	04	05	06	
1	GB894.1	挡圈 50 SNAP RING	1	1	1	1	1	1	
2	A847.5-39A	齿轮 GEAR WHEEL	1	1	1	1	1	1	
3	GB893.1	挡圈 110 SNAP RING	1	1	1	1	1	1	
4	GB/T276	滚动轴承 E310 ROLLER BEARING	1	1	1	1	1	1	
5	A847.5-13	涡轮轴 TURBINE SHAFT	1	1	1	1	1	1	
6	A847.5.10	导轮座 STATOR SET CARRIER	1	1	1	1	1	1	
7	A847.5-115	封油环 SEAL RING	1	1	1	1	1	1	
8	GB894.1	挡圈 95 SNAP RING	1	1	1	1	1	1	
9	A847.5.13B	齿轮组合 GEAR GROUP	1	1	1	1	1	1	
10	A847.5.99	甩油盘 WHEEL	1	1	1	1	1	1	
11	A847.5.3	橡胶皮碗 100*120*12 RUBBER SHOE	1	1	1	1	1	1	
12	A847.5-19	纸垫 GASKET	1	1	1	1	1	1	
13	A847.5-27C	隔板 DIAPHRAGM	1	1	1	1	1	1	
14	A847.5-25	泵轮座 IMPELLER CARRIER	1	1	1	1	1	1	
15	A847.5-22	纸垫 GASKET	1	1	1	1	1	1	
16	A847.5-21	泵轮 IMPELLER	1	1	1	1	1	1	
17	A847.5-120	纸垫 GASKET	1	1	1	1	1	1	
18	GB/T276	滚动轴承 E211 ROLLER BEARING	1	1	1	1	1	1	
19	GB893.1-86	挡圈 100 SNAP RING	1	1	1	1	1	1	
20	A847.5-23B	中间环 SPACER	1	1	1	1	1	1	
21	A847.5-16	垫圈 WASHER	1	1	1	1	1	1	
22	A847.5.1-5B	单向轮内套 COVER	2	2	2	2	2	2	
23	A847.5.1-4	滚柱 PIN	16	16	16	16	16	16	
24	A847.5.1-6	弹簧座 SPRING SEAT	16	16	16	16	16	16	
25	A847.5.1-7B	弹簧 SPRING	16	16	16	16	16	16	
26	GB5783	螺栓 M8*20 BOLT	16	16	16	16	16	16	
27	GB119	销 4*8 PIN	2	2	2	2	2	2	
28	GB93	垫圈 12 WASHER	40	40	40	40	40	40	
29	GB848	垫圈 8 WASHER	24	24	24	24	24	24	
30	GB5783	螺栓 M8*25 BOLT	24	24	24	24	24	24	
31	A847.5-02	圆柱销 PIN	4	4	4	4	4	4	
32	GB93	垫圈 8 WASHER	8	8	8	8	8	8	
33	A847.5-94	螺栓 BOLT	8	8	8	8	8	8	
34	GB6170	螺母 M8 NUT	8	8	8	8	8	8	
35	A847.5-121	螺堵 BOLT	2	2	2	2	2	2	
36	JB982	垫圈 8 WASHER	2	2	2	2	2	2	
37	GB5783	螺栓 M12*30 BOLT	10	10	10	10	10	10	
38	A847.5.2B	第二导轮组 THE SECOND STATOR SET	1	1	1	1	1	1	
39	A847.5-69	垫圈 WASHER	1	1	1	1	1	1	
40	A847.5-70	垫圈 WASHER	1	1	1	1	1	1	
41	A847.5-1B	第一导轮组 THE FIRST STATOR SET	1	1	1	1	1	1	
42	A847.5-75	垫 GASKET	1	1	1	1	1	1	
43	A847.5-15	止退垫圈 LUG WASHER	1	1	1	1	1	1	
44	A847.5-14	圆螺母 NUT	1	1	1	1	1	1	
45	A847.5-83	垫圈 WASHER	1	1	1	1	1	1	
46	A847.5-11	垫片 GASKET	1	1	1	1	1	1	
47	A847.5.7	涡轮 TURBINE	1	1	1	1	1	1	
48	A847.5-26	垫圈 WASHER	1	1	1	1	1	1	
49	GB893.1	挡圈 55 SNAP RING	1	1	1	1	1	1	
50	JB3588-84	滚动轴承 4074.106 ROLLER BEARING	1	1	1	1	1	1	

01 :CPCD80(CD-CB)
02 :CPCD90(CD-CB)
03 :
CPCD100(CD-CB)
04 :CPCD80(CD-FB)
05 :CPCD90(CD-FB)
06 :

03-03-01

变矩器-油泵驱动装置

TORQUE CONVERTER-OIL PUMPING

CPCD80、CPCD90、CPCD100 型叉车零件目录
CPCD80、CPCD90、CPCD100 FORK PARTS LIST

序号 ITEM NO	零件编号 PART NO.	零件名称及规格 PART NAME & DESCRIPTION	数量 Q' TY						备注 REMARK
			适用车型 APPLICABLE SERIAL NO						
			01	02	03	04	05	06	
51	A847.5-10	双孔轴端挡圈 SNAP RING	1	1	1	1	1	1	
52	A847.5-12	轴端止动垫片 GASKET	1	1	1	1	1	1	
53	GB5783	螺栓 M6*16 BOLT	2	2	2	2	2	2	
54	A847.5-01	驱动轮 STARTER WHEEL	1	1	1	1	1	1	
55	A847.5-07	连接盘 COUPLING COVER	1	1	1	1	1	1	
56	A847.5-06	橡胶齿 RUBBER GEAR	20	20	20	20	20	20	
57	A847.5-116	封油环 OIL SEAL RING	1	1	1	1	1	1	

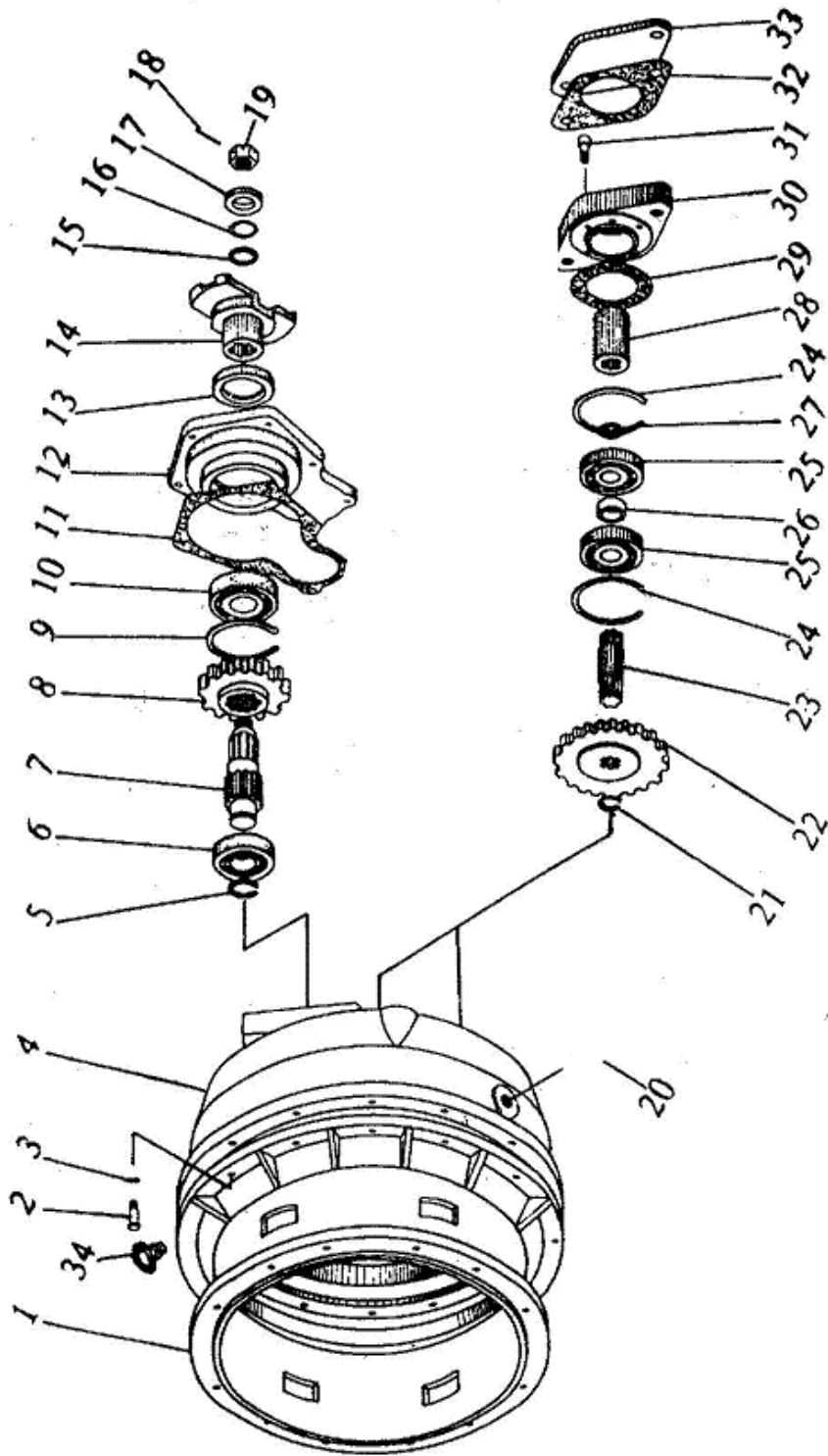

03-03-02

箱体组件

CASE BODY ASS'Y

- 01 :CPCD80(CD-CB)
- 02 :CPCD90(CD-CB)
- 03 :CPCD100(CD-CB)
- 04 :CPCD80(CD-FB)
- 05 :CPCD90(CD-FB)

CPCD80、CPCD90、CPCD100 型叉车零件目录
CPCD80、CPCD90、CPCD100 FORK PARTS LIST

序号 ITEM NO	零件编号 PART NO.	零件名称及规格 PART NAME & DESCRIPTION	数量 Q' TY						备注 REMARK
			适用车型 APPLICABLE SERIAL NO						
			01	02	03	04	05	06	
1	A847.5-09	飞轮外壳 FLYWHEEL HOUSING	1	1	1	1	1	1	
2	GB5783	螺栓 M10*30 BOLT	12	12	12	12	12	12	
3	GB93	垫圈 10 WASHER	12	12	12	12	12	12	
4	A847.5.12C	箱体标牌组合 MARK CARD	1	1	1	1	1	1	
5	GB894.1	挡圈 35 SANP RING	1	1	1	1	1	1	
6	GB276	滚动轴承 307 ROLLER BEARING	1	1	1	1	1	1	
7	A847.5-38	输出轴 SHAFT	1	1	1	1	1	1	
8	A847.5-30A	齿轮 GEAR WHEEL	1	1	1	1	1	1	
9	GB893.1	挡圈 70 SNAP RING	1	1	1	1	1	1	
10	GB276	滚动轴承 6308 ROLLER BEARING	1	1	1	1	1	1	
11	A847.5-31	垫 GASKET	1	1	1	1	1	1	
12	A847.5-41	端盖 COVER	1	1	1	1	1	1	
13	A847.5-11	橡胶皮碗 RUBBER SHOE	2	2	2	2	2	2	
14	A847.5-33	联轴节 COUPLING FLANGE	1	1	1	1	1	1	
15	A847.5-34	垫圈 WASHER	1	1	1	1	1	1	
16	A847.5-35	O形密封圈 O-RING	1	1	1	1	1	1	
17	A847.5-36	垫圈 WASHER	1	1	1	1	1	1	
18	GB91	开口销 PIN	1	1	1	1	1	1	
19	GB60	螺母 M24*1.5 NUT	1	1	1	1	1	1	
20	A847.5-68	方头螺塞	1	1	1	1	1	1	
21	GB894.1	挡圈 28 WASHER	1	1	1	1	1	1	
22	A847.5-43A	齿轮 GEAR WHEEL	1	1	1	1	1	1	
23	A847.5-52B	轴 SHAFT	1	1	1	1	1	1	
24	GB893.1	挡圈 62 SANP RING	2	2	2	2	2	2	
25	GB276-89	滚动轴承 ROLLER BEARING	2	2	2	2	2	2	
26	A847.5-45	隔环 SPACER	1	1	1	1	1	1	
27	GB894.1	挡圈 SANP RING	1	1	1	1	1	1	
28	A847.5-51B	联轴节 COUPLING FLANGE	1	1	1	1	1	1	
29	A847.5-49	纸垫 GASKET	1	1	1	1	1	1	
30	A847.5-48S	垫块 FLANGE	1	1	1	1	1	1	
31	GB70	螺钉 BOLT	6	6	6	6	6	6	
32	A847.5-72S	垫 GASKET	1	1	1	1	1	1	
33	S847.5-79S	堵盖 COVER	1	1	1	1	1	1	
34	GB825-88	吊环螺钉 BOLT	1	1	1	1	1	1	

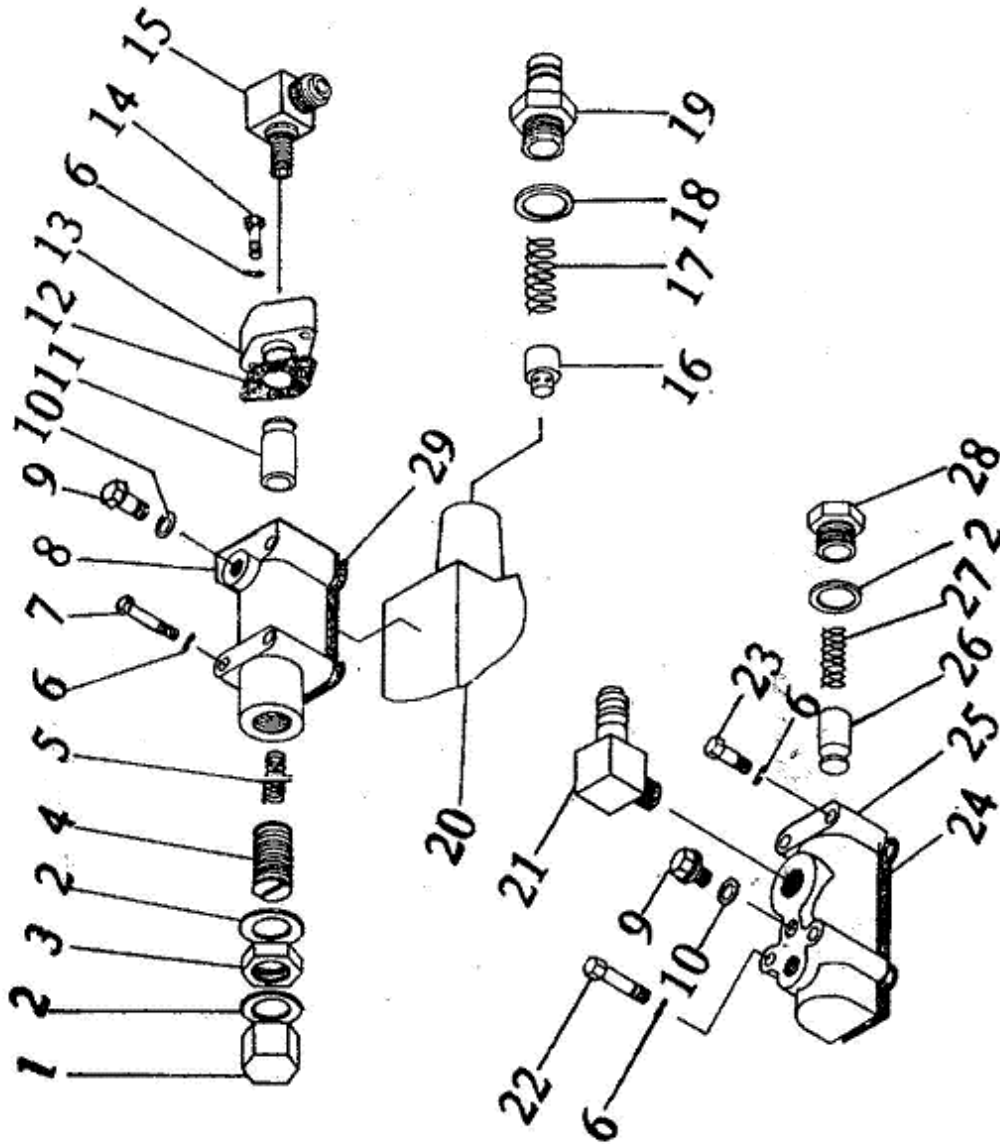

调压阀

ADJUST RESSURE VALVE

